Форма сведений по заявлению № KZ01REA00214445 от 25.03.2021

Данные по уведомлению

Номер уведомления	KZ01REA00214445
Дата создания	2021-03-25

Основные сведения персоны

ИИН	920618300011
РНН	
Фамилия	ДОДИ УЛЫ
Имя	ЖАНИБЕК
Отчество	

Сведения о документе, удостоверяющем личность

Тип документа удостоверяющего личность	УДОСТОВЕРЕНИЕ РК
Номер	037586466
Серия	
Дата выдачи	2014-10-21
Дата окончания	2024-10-20
Орган выдачи	МИНИСТЕРСТВО ВНУТРЕННИХ ДЕЛ РК

Адрес

Почтовый индекс	040600
Страна/Область/Район/Населенный пункт	Алматинская область, Жамбылский район, Узынагашский с.о.
Название улицы	САУРЫК БАТЫР
Название улицы на казахском	САУРЫК БАТЫР
Номер дома/здания	83А
Индекс дома	
Номер квартиры/офиса	
Номера телефонов	87479496000
Номера факсов	

Сведения по доверенному лицу

ФИО доверенного лица	
Занимаемая должность	
Номер доверенности должность	
Дата доверенности	

Сведения о заказчике

Тип заказчика	Физическое лицо
Ф.И.О. заказчика	ДОДИ УЛЫ ЖАНИБЕК
Город	Алматинская область, Жамбылский район
Населенный пункт	с. Узынагаш

Улица	Саурык батыра
Номер дома	83 А
Телефон заказчика	87479496000
РНН Заказчика	
ИИН Заказчика	920618300011

Информация об объекте

Наименование объекта	Магазин и пекарня
Назначение объекта	общественные объекты

Местонахождение объекта

Почтовый индекс	Местоположение	Название улицы	Название улицы на казахском	Номер дома	Индекс дома	Номер квартиры	Описание адреса
	с.Узынагаш	Саурык батыра	Саурық батыр	83	Б		

Данные о строительстве

ФИО главного государственного строительного инспектора	Абдыбеков Д.Т.
Начало строительства	2021-03-25
Срок ввода в эксплуатацию	2021-08-23
Источник финансирования	За счет собственных средств

Решение о предоставлении соответствующего права на землю

Список решений

Наименование местного исполнительного органа	Номер решения	Дата вынесения решения	Срок действия решения
Решение акима Узынагашского сельского округа	8-413	28.08.2017 0:00:00	28.08.2017 0:00:00

Сведения о проектной (проектно - сметной) документации

Наименование проектной организации разработавшей документацию	ТОО "Жан-Тайыр Сәулет"
Номер лицензии	17006331
Дата получения лицензии	2017-04-12
Стадийность проектирования	Рабочий проект
Наименование организации утвердивший документацию	ДОДИ УЛЫ ЖАНИБЕК
Номер приказа утверждения проектной документации	06
Дата приказа утверждения проектной документации	2021-02-25

Положительное заключение экспертизы

Номер выдачи положительного заключения экспертизы	0039/21
Дата выдачи заключение	2021-02-23
Вид экспертизы	Частная

Информация об экспертах

Ф.И.О. эксперта, выполнившего экспертизу	Телефон эксперта	Номер аттестата эксперта	Специализация эксперта	Наименование организации имеющей в своем составе аттестационного эксперта выполневшего экспертизу	Страна/область/район/населенный пункт организации	Название Улицы	Номер дома
Мухаметжан Саят Адилжанұлы	87754495909	KZ21VJE00034060	конструктивная часть	ТОО "Almaty Construction 2013"	г.Алматы, Ауэзовский район	мкр. "Аксай 5"	9

Алмабек Айбек Өмірсерікұлы	87754495909	KZ59VJE00034055	Архитектура	ТОО "Almaty Construction 2013"	г.Алматы, Ауэзовский район	мкр. "Аксай 5"	9

Уровень ответственности объекта

Укажите уровень ответственности объекта	второй – нормальный
Срок нормативной продолжительности строительства утвержденной в составе проектной (проектно-сметной) документации в месяцах	5

Сведения о подрядной организации

Введите данные о подрядной организации

Наименование организации осуществляющей строительство	Почтовый индекс организации	Область, город, район нахождения организации	Улица	Номер дома	Телефон подрядчика	Номер лицензии	Дата получения лицензии	Категория лицензии	Дата подписания договора подряда между заказчиком и подрядной организации	Номер договора между заказчиком и подрядной организации
ТОО «БАУЫР ҚҰРЫЛЫС КОМПАНИЯСЫ»		г.Алматы, Ауэзовский район	Толе би	298	87053997799	15016625	10.09.2015 0:00:00	II	01.03.2021 0:00:00	01-03

Решение на соответствующие этапы строительства в режиме экспертного сопровождения (в случае если предусмотрено поэтапное строительство)

Номер решения	
Дата вынесения решения	

Ответственное лицо от заказчика

Введите данные об ответственных лицах заказчика

Ф.И.О.	Должность	Наименование учебного	Год окончания	Специальность	Дата приказа о назначении ответственным лицом от	Номер приказа о назначении

		заведения			заказчика	ответственным лицом от заказчика
ДОДИ УЛЫ ЖАНИБЕК	-	-	0	-	01.03.2021 0:00:00	01-03

Ответственное лицо от генерального подрядчика

Строительство в сейсмически опасных районах	Да

Введите данные об ответственных лицах подрядчика

Ф.И.О.	Должность	Наименование учебного заведения	Год окончания	Специальность	Стаж работы в строительстве ответственного лица от генерального подрядчика (годы)	Стаж работы в строительстве ответственного лица от генерального подрядчика (месяцы)	Дата приказа о назначении ответственным лицом от генерального подрядчика	Номер приказа о назначении ответственным лицом от генерального подрядчика	Номер удостоверения ответственного лица от генерального подрядчика по курсу «Сейсмостойкое строительство» (в случае строительства в сеймостойких районах)	Кем выдано или продлено удостоверение ответственного лица от генерального подрядчика по курсу «Сейсмостойкое строительство» (в случае строительства в сейсмостойких районах)
Нукушев Мурат Талгатович	прораб	Казахская автомобильно-дорожная академия имени Л.Б.Гончарова	2016	строительство	2		01.03.2021 0:00:00	01-03	18-73	23.02.2018 АО "КазНИ и проектный институт строительства и архитектуры

Авторский надзор

Введите данные о разработчике проекта

Наименование организации	Область, город, район	Улица	Номер здания	Номер офиса	Телефон разработчика	Номер лицензии	Дата выдачи лицензии	Категория лицензии	Ф.И.О. лица, осуществляющего авторский надзор	Занимаемая должность	Дата приказа о назначении	Номер приказа о назначении
ТОО "ЖанТайыр	Алматинская область,	Наурыз	24		87074158900	17006331	12.04.2017 0:00:00	III	Мухамбеткалиева Алмагуль	главный архитектор	01.03.2021 0:00:00	03

Сәулет"	Жамбылский район, Каргалинский с.о., с.Каргалы								Темирбековна	проекта		

Введите данные об организации

Наименование организации	Дата договора	Номер договора	Область, город, населенный пункт	Улица	Номер здания	Номер офиса	Телефон разработчика	Ф.И.О. аттестованного эксперта	№ аттестата эксперта	Дата получения аттестата эксперта	Специализация

Введите данные об эксперте

Ф.И.О. аттестованного эксперта	№ аттестата эксперта	Дата получения аттестата экспертов	Номер договора	Дата договора	Область, город, район	Улица	Номер здания	Номер офиса	Телефон эксперта

Технический надзор

Введите данные о заказчике строительства

Ф.И.О. аттестованного эксперта	Номер аттестата эксперта	Дата получения аттестата эксперта	Специализация	Дата приказа о назначении	Номер приказа о назначении

Введите данные об организации

Наименование организации	Область, город, населенный пункт	Улица	Номер здания	Номер офиса	Телефон разработчика	Ф.И.О. аттестованного эксперта	№ аттестата эксперта	Дата получения аттестата эксперта	Специализация	Дата договора с организацией	Номер договора с организацией
ТОО "Solo Building	г.Алматы, Жетысуский район	Шилдехана	7		87470161872	ОРАКБАЕВ НУРЖАН ТУРСЫНАЛИЕВИЧ	KZ33VJE00019682	23.08.2016 0:00:00	в части несущих и ограждающих	01.03.2021 0:00:00	2

Введите данные об эксперте

Ф.И.О. аттестованного эксперта	№ аттестата эксперта	Дата получения аттестата экспертов	Номер договора	Дата договора	Область, город, район	Улица	Номер здания	Номер офиса	Телефон эксперта

Прикрепляемые документы

Скан. копия положительного заключения экспертизы	эксперт Доди Жанибек.pdf
Скан. копия акта выбора земельного участка	доки.rar

Подавая данное уведомление, Вы подтверждаете нижеследующее:

Обо всех изменениях, связанных с приведенными в настоящем уведомлении сведениями, обязуюсь своевременно сообщать в органы государственного архитектурно-строительного контроля и надзора.	Да
Все указанные данные являются официальными, и на них может быть направлена любая информация по вопросам осуществления деятельности или отдельных действий	Да
Прилагаемые документы соответствуют действительности и являются действительными	Да
Соблюдение требований законодательства Республики Казахстан, обязательных для исполнения до начала осуществления строительно-монтажных работ	Да
Осведомлен, что за нарушение строительных норм и требований законодательства в сфере архитектуры, градостроительства и строительства и утвержденного проекта при осуществлении строительно-монтажных работ будем нести ответственность в соответствии с Кодексом Республики Казахстан об административных правонарушениях	Да
Парс Лицо Ген Подрядчика _ Стаж Работы В Строительстве _генерал Годы	2

Подпись
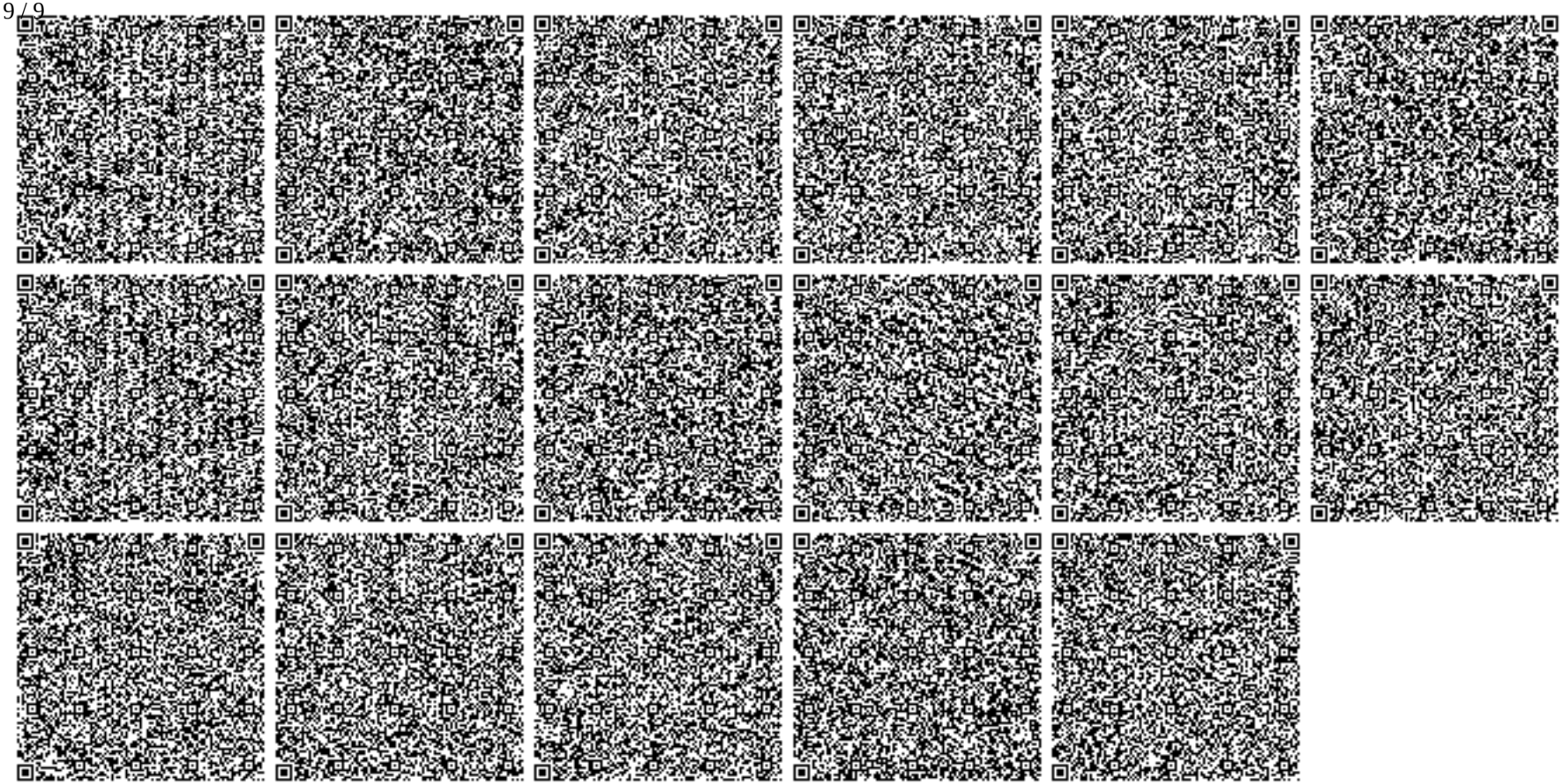
Подписано	ДОДИ УЛЫ ЖАНИБЕК, IIN920618300011,