Утвержден
приказом Министра
по инвестициям и развитию
Республики Казахстан
от 24 апреля 2017 года №234
П

Приложение 1
к приказу Министра индустрии и
инфраструктурного развития
Республики Казахстан
от 9 августа 2019 года №632

Утвержденный приказом №172
Управления строительства
Атырауской области
от «28» декабря 2021г.

Акт приемки объекта в эксплуатацию

"30" ноября 2021 года

Заказчик: Государственное учреждение «Управление строительства Атырауской области», БИН050140003056, 060000, Атырауская область, г.Атырау, ул.Айтеке би, 77

фамилия, имя, отчество (при его наличии) ИИН, телефон – для физических лиц, наименование организации – для юридических лиц, БИН, телефон, почтовый индекс, область, город, район, населенный пункт, наименование улицы, номер дома/здания (стационарного помещения)

на основании:

Декларации о соответствии (прилагается) 30.11.2021г., ТОО «Декор», Асқаров Пангерей Асқарұлы, г.Атырау, ул.Гурьевская, 5В, 960840000720, +77122324542

дата подписания декларации, наименование подрядной (генподрядной) организации, фамилия, имя, отчество (при его наличии) руководителя, юридический адрес, БИН, телефон

Заключения о качестве строительно-монтажных работ (прилагается) от 30.11.2021г., ТОО «Музтау», региональный представитель Джанизаков Е.А.

Эксперты технического надзора Елеуов А.Т.
аттестат № KZ29VJE00069612 №209 от 07.10.2021г

дата подписания заключения, наименование организации, фамилия, имя, отчество (при его наличии) экспертов технического надзора, № и дата получения аттестатов, БИН, телефон

Заключения о соответствии выполненных работ проекту (прилагается) от 30.11.2021г.,ТОО "СтройДизайнСервис", директор Амангалиев Арман Жоламанович

Эксперт авторского надзора Амангалиев Арман Жоламанович, в соответствии с приказом №2 от 06.04.2021г., БИН 090140012181, +77122206268

дата подписания заключения, наименование организации, фамилия, имя, отчество (при его наличии) экспертов авторского надзора,
№ и дата получения аттестатов, БИН, телефон

произведя осмотр готовности предъявленного подрядчиком (генеральным подрядчиком) к приемке в эксплуатацию объекта: **«Строительство медицинского пункта (МП) в с.Асан Курмангазинского района»**
вид строительства - *новое* ,
уровень ответственности - *второй нормальный,*
техническая и технологическая сложность объекта - *здания и сооружения, не относящиеся к технически сложным объектам*

по адресу: Атырауская область, Курмангазинский район, Асанский с/о., с.Асан.,
(область, район, населенный пункт, микрорайон, квартал, улица, номер дома (корпуса)

проверив комплектность исполнительной технической документации, в том числе посредством электронного модуля исполнительной технической документации "__"_____20__ года, дата ознакомления подтверждает что:

1. Строительство объекта осуществлено на основании:

1) правоустанавливающего документа на земельный участок -решение №7 от 08.07.2021г. акима Асанского сельского округа Курмангазинского района о выделении земельного участка с правом временного безвозмездного землепользования;

документ, подтверждающий наступление юридических фактов (юридических составов), на основании которых возникают, изменяются или прекращаются права на земельный участок, в том числе договоры, решения судов, правовые акты исполнительных органов, свидетельство о праве на наследство, передаточный акт или разделительный баланс при реорганизации негосударственных юридических лиц, владеющих земельным участком на праве собственности или выкупивших право временного возмездного землепользования (аренды).

либо решения о реконструкции (перепланировке, переоборудовании) помещений (отдельных частей) существующих зданий от "___"_____20___года № _____;

наименование органа вынесшего решение

2) талона о приеме уведомления о начале строительно-монтажных работ ГУ «Управление государственного архитектурно-строительного контроля Атырауской области от 18.05.2021г. за №KZ14REA00222456

_____

наименование органа принявшего уведомление, дата и № принятия талона

3) проекта (проектно-сметной документации) Проектная организация – ТОО "СтройДизайнСервис", утвержденного(й) приказом ГУ «Управление строительства Атырауской области» №26-1 от 12.02.2019г.

_____наименование проектной организации, номер проекта утвержденного(й) дата и номер проекта, наименование организации утвердившей (переутвердившей) проект и дата утверждения

2. Строительно-монтажные работы осуществлены в сроки:

начало работ мая 2021 года;

окончание работ ноября 2021года;

при продолжительности строительства, месяц: 2

по норме или по проекту организации строительства, месяц: 2;

фактически, месяц: 6;

3. Объект (комплекс) имеет следующие основные технико-экономические показатели (мощность, производительность, производственная площадь, протяженность, вместимость, объем, пропускная способность, провозная способность, число рабочих мест и тому подобное, заполняется по всем объектам (кроме жилых домов) в единицах измерения соответственно целевой продукции или основным видам услуг):

Мощность, производительность и так далее	Единица измерения	По проекту		Фактически	
		общая (с учетом ранее принятых)	в том числе пускового комплекса или очереди	общая (с учетом ранее принятых)	в том числе пускового комплекса или очереди
Посещаемость	Посещение/сутки	25		25	
КТПНГ	$м^2$	9		9	

Выпуск продукции (оказания услуг), предусмотренной проектом в объеме, соответствующем нормам освоения проектных мощностей в начальный период

_____;

факт начала выпуска продукции с указанием объема

Медпункт имеет следующие показатели:

Показатели	Единица измерения	По проекту	Фактически
Общая площадь	метр в квадрате (далее – м2)	266,35	266,35
Число этажей	этаж	1	1
Общий строительный объем	метр в кубе (далее – м3)	2650	2650
В том числе подземной части	м3		
Площадь встроенных, встроенно- пристроенных и пристроенных помещений	м2		

Показатели	По проекту			Фактически		
	число квартир	площадь квартир, м2		число квартир	площадь квартир, м2	
		общая	жилая		общая	жилая
Всего квартир, в том числе: однокомнатных двухкомнатных трехкомнатных четырехкомнатных и более						

4. Технологические и архитектурно-строительные решения по объекту характеризуются следующими данными:*этажность – 1 этаж; площадь участка – 2500м^2; площадь застройки – 380,0 м^2; общая площадь здания – 266,35 м^2, строительный объем – 2650,0 м^3*;

краткие технические характеристики по особенностям его размещения, по основным материалам и конструкциям, инженерному и технологическому оборудованию

5. На объекте установлено предусмотренное проектом оборудование в количестве согласно актам о его приемке после индивидуального испытания и комплексного опробования;

6.Наружные инженерные коммуникации (холодное и горячее водоснабжение, канализация, теплоснабжение, газоснабжение, электроснабжение и связь) обеспечиваютнормальную эксплуатацию объекта (здания, сооружения, помещения) и приняты городскими эксплуатационными организациями;

7.Сметная стоимость по утвержденному проекту (проектно-сметной документации):
всего *89418,772*тысяч тенге, в том числе:
строительно-монтажных работ*79197,076*тысяч тенге,
оборудования, инструмента и инвентаря *10221,696*тысяч тенге;

8. Сметная стоимость основных фондов, принимаемых в эксплуатацию всего *80476,895*тысяч тенге, в том числе:
стоимость строительно-монтажных работ*71278,385* тысяч тенге;
стоимостьоборудования, инструмента и инвентаря *9198,510* тысяч тенге;

9. Доля местного содержания предусмотрена в проектно-сметной документации 100% и фактически применено 100% (на объектах, финансируемых за счетгосударственных инвестиций и средств квазигосударственного сектора);

10. Класс энергоэффективности здания С ;

11. Объект построен в соответствии с утвержденным проектом (проектно-сметной документацией) и требованиями государственных нормативных документов в области архитектуры, градостроительства и строительства.

РЕШИЛ: **«Строительство медицинского пункта (МП) в с.Асан Курмангазинского района»** принять в эксплуатацию.

Заказчик ГУ «Управление строительства Атырауской области»,
И.О. Руководителя Маненов З.У. _____
фамилия, имя, отчество (при его наличии) руководителя, подпись, дата Место печати (при наличии)

Технический надзор:
аттестованный (-ые) эксперт технического надзора Елеуов А.Т.

1) аттестат № KZ29VJE00069612 №209 от 07.10.2021г.
(фамилия, имя, отчество (при его наличии) эксперта, специализация аттестата, подпись, дата
Место печати (при наличии)
2) аккредитованная организация **ТОО «Музтау»**, имеющей в своем составе аттестованного (-ых) эксперта (-ов),
(наименование организации)
региональный представитель Джанизаков Е.А.
_____
фамилия, имя, отчество (при его наличии) руководителя, подпись, дата Место печати (при наличии)

Эксперт(ы) по **техническому надзору Елеуов А.Т.**
аттестат № KZ29VJE00069612 №209 от 07.10.2021г
_____
(фамилия, имя, отчество (при его наличии) эксперта, специализация аттестата), подпись, дата
Место печати (при наличии)

Авторский надзор:

1) разработчик проекта **ТОО "СтройДизайнСервис",**
директор Амангалиев А.Ж. _____
(наименование организации, фамилия, имя, отчество (при его наличии), должность), подпись, дата
Место печати (при наличии)
2) организация ТОО "СтройДизайнСервис",
(наименование организации),
имеющей в своем составе аттестованного (-ых) эксперта (-ов),
фамилия, имя, отчество (при его наличии) руководителя, подпись, дата Место печати (при наличии)
Амангалиев А.Ж.
(фамилия, имя, отчество (при его наличии) эксперта, специализация аттестата), подпись, дата
Место печати (при наличии)
3) аттестованный (-ые) эксперт (-ы)
_____
(фамилия, имя, отчество (при его наличии) эксперта, специализация аттестата), подпись, дата
Место печати (при наличии)

Подрядчик (генеральный подрядчик) ТОО «Декор»,
директор Аскаров Пангерей Аскарұлы _____
фамилия, имя, отчество (при его наличии), подпись руководителя Место печати (при наличии)

Приложение 2 к акту приемки
объекта в эксплуатацию
форма

Технические характеристики объекта (многоквартирные жилые дома, промышленные, торговые объекты и тому подобное)

Наименование (многоквартирный жилой дом, промышленные, торговые объекты и т.п.)	Общие сведения									
	количество этажей (этаж)	количество квартир	количество помещений, комнат	площадь застройки (м2)	объем здания (м3)	общая площадь (м2)	жилая площадь (м2)	площадь нежилых помещений (м2)	площадь парковочных мест (м2)	площадь балкона, лоджии (м2)
1	2	3	4	5	6	7	8	9	10	11
Медицинский пункт	1		21	380,0	2650,0	266,35		266,35		

продолжение таблицы

Описание конструктивных элементов			Вид отопления	Благоустройство				
фундамент	стены	кровля		электроснабжение	водоснабжение	горячее водоснабжение	канализация	газоснабжение
12	13	14	15	16	17	18	19	20
монолитные	из ракушеблока, облицовка – силикатный кирпич	Четырехскатная, покрытие из металлочерепицы	Автономное	Централизованное, от внутрисельских сетей	Центральный водопровод	Автономное	ПВХ и ПЭ трубы	от существующего подземного газопровода среднего давления

Распределение площади

№		В отдельных квартирах	В помещениях коридорного типа	В общежитиях	В гостиницах
1	Количество жилых квартир				
2	Количество жилых комнат				
3	Общая площадь (м 2)				
4	Жилая площадь (м 2)				

продолжение таблицы

Из общего числа площади				Распределение квартир по числу комнат				
в мансардах	в подвалах	в цокольных этажах	в бараках	1-комнатные	2-комнатные	3-комнатные	4-комнатные	5-комнатные

Нежилые помещения

Площадь (м2)	Жилая площадь в нежилых помещениях	Торговая	Промышленно-производственных зданий и сооружений	Складская	Бытового обслуживания	Гаражи	Организаций и учреждений управления, научных, банковский, общественных и т.п.
1	2	3	4	5	6	7	8
Основная							
Вспомогательная							

продолжение таблицы

Общественного питания	Учреждений образования	Транспортных зданий и сооружений	Здравоохранения, лечебного назначения	Физкультуры и спорта	Учреждений культуры и искусства	Сооружений инженерных сетей	Прочие	Всего
9	10	11	12	13	14	15	16	17

		266,35					

Перечень документов, прилагаемых к техническим характеристикам объекта:

1. Поэтажные планы _____

2. Экспликация к поэтажным планам _____

Экспликация земельного участка (м2)

Общая площадь земельного участка	Застроенная площадь			Незастроенная площадь		
	всего	под основными строениями	под прочими постройками и сооружениями	асфальтовые покрытия	прочие замощения	грунт
1	2	3	4	5	6	7
2500	380,0			372,71		

продолжение таблицы

Незастроенная площадь (м2)									
оборудованные площадки				зеленые насаждения					
					в том числе				
всего	спортивные	детские	хозяйственные	всего	газон с деревьями	плодовый сад	газоны, цветочные клумбы	огород	прочие
8	9	10	11	12	13	14	15	16	17
				1173	1173				

Экспликация к плану объекта

Этаж	Номер помещения, квартиры	Номера частей помещения, квартиры	Назначение частей помещения, квартиры	Площадь по внутреннему обмеру (м2), в том числе			
				Общая	Полезная	Жилая	Нежилая
1	2	3	4	5	6	7	8
1	1		Вестибюль	8,98			8,98
	2		Холл	34,7			34,7
	3		Прививочный кабинет	15,39			15,39
	4		Кабинет процедуры	17,38			17,38
	5		Комната для забора материала и проведений исследований	17,94			17,94
	6		Средний мед.персонал	13,05			13,05
	7		Ординаторская	11,63			11,63
	8		Кабинет акушера	22,91			22,91
	9		Аптека	10,081			10,081
	10		Санузел женский для посетителей	7,15			7,15
	11		Санузел мужской для посетителей	7,01			7,01
	12		Санузел для инвалидов колясочников	5,05			5,05
	13		Гардеробная	5,61			5,61
	14		Помещение для приготовления и	11,09			11,09

			хранения дезинфицирующих средств				
	15		Коридоры	19,31			19,31
	16		Помещение технического персонала	6,2			6,2
	17		Кладовая уборочного инвентаря	4,6			4,6
	18		Санузел для персонала (женский)	8,53			8,53
	19		Душевая для персонала (женский)	4,65			4,65
	20		Котельная	25,53			25,53
	21		Тамбур	9,56			9,56

продолжение таблицы

Площадь по внутреннему обмеру (м2), в том числе								
В отдельных квартирах	В общежитиях	В гостиницах	Торговая	Промышленно-производственных зданий и сооружений	Складская	Учреждений образования	Предприятий бытового обслуживания	Организаций и учреждений управления, научных, банковских, общественных и т.п.
9	10	11	12	13	14	15	16	17

продолжение таблицы

Площадь по внутреннему обмеру (м2), в том числе							
Предприятий общественного питания	Организации здравоохранения	Физкультурно-спортивная	Учреждений культуры и искусства	Транспортных зданий и сооружений	Сооружений инженерных сетей	Гаражей	Прочие
18	19	20	21	22	23	24	25
	266,35						

Техническое описание конструктивных элементов основного строения

№ п.п.	Наименование конструктивных элементов		Описание конструктивных элементов (материал, отделка и т.д.)
1	2		3
1	Фундамент		монолитный
2	1) наружные и внутренние капитальные стены		из ракушеблока, облицовка – силикатный кирпич
	2) перегородки		кирпич силикатный
3	Перекрытия	чердачное	деревянная балка сечением 200х220 мм, пропитанная огне-био защитной краской.
		междуэтажное	
4	Крыша		четырехскатная, покрытие из металлочерепицы по деревянным стропилам и обрешетке
5	Полы	1-го этажа	Линолеум, керамическая плитка
		последующих этажей	
6	Проемы	окна	металлопластиковые
		двери	внутренние - деревянные, входные – металлические, пластиковые
7	Отделочные работы	внутренние	штукатурка цементным раствором, шпатлевка, улучшенная окраска водоэмульсионными моющими составами.

ПЛАН ЭТАЖА В М 1:100

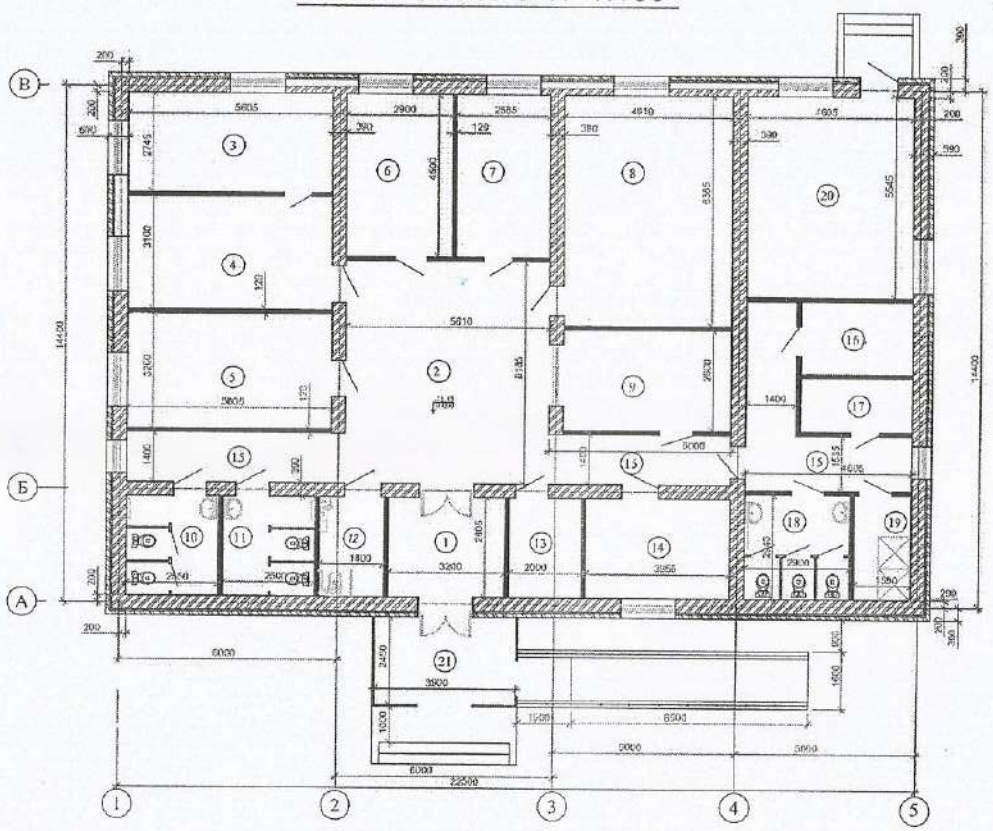

ЭКСПЛИКАЦИЯ ПОМЕЩЕНИЙ

Номер помещения	Наименование	Площадь м²	Кат. помещения
1	Вестибюль	8,98	
2	Холл	34,7	
3	Прививочный кабинет	15,39	
4	Кабинет процедуры	17,38	
5	Комната для забора материала и проведения исследований	17,94	
6	Средний мед. персонал	13,05	
7	Ординаторская	11,63	
8	Кабинет акушера	22,91	
9	Аптека	10,081	
10	Санузел женский для посетителей	7,15	
11	Санузел мужской для посетителей	7,01	
12	Санузел для инвалидов колясочников	5,05	
13	Гардеробная	5,61	
14	Помещение для приготовления и хранения дезинфицирующих средств	11,09	
15	Коридоры	19,31	
16	Помещение технического персонала	6,2	
17	Кладовая уборочного инвентаря	4,6	
18	Санузел для персонала (женский)	8,53	
19	Душевая для персонала (женский)	4,65	
20	Котельная	25,53	
21	Тамбур	9,56	
	ИТОГО:	266,35	

Общая площадь Медпункта – 284,3м²

8	Горячее водоснабжение			автономное от котла водогрейного КВа-35ГН (ВВ-300GA)
9	Водопровод			Центральный водопровод
10	Канализация			ПВХ и ПЭ трубы
11	Электроосвещение			Централизованное, от внутрисельских сетей
12	Отопление	печное		
13		печное газовое		
14		от ТЭЦ		
15		от АГВ		Автономное, от существующего подземного газопровода среднего давления
16		от индивидуальной отопительной установки	на газе	
17			на твердом топливе	
18		от районной котельной	на газе	
19			на твердом топливе	
20	Разные работы			

Техническое описание служебных построек

Показатели	Наименование служебных построек								
Площадь (м 2)									
Высота строения (м)									
Объем строения (м 3)									
Фундамент									
Стены									
Перекрытия									
Крыша									
Полы									
Окна									
Двери									
Внутренняя отделка									
Наружная отделка									
Печи									

Техническое описание внутридворовых сооружений

Наименование сооружений	Размер в метрах				Объем (м 3)	Материал
	длина	ширина	площадь	высота или глубина		
1	2	3	4	5	6	7

Техническое описание отдельных частей строения (подвалов, полуподвалов, мезонинов, мансард)

Наименование и назначение отдельных частей строения	Заглубление спланированной поверхности земли до пола подвала	Описание элементов					
		стены	перекрытия	полы	внутренняя отделка	крыша	дополнительные устройства
1	2	3	4	5	6	7	8

Техническое описание нежилых пристроек к основному строению

Наименование конструктивных элементов	Техническое описание конструктивных элементов
1	2

Наименование конструктивных элементов		Техническое описание конструктивных элементов
1		2
Фундамент		
Стены и перегородки		
Крыша		
Полы		
Перекрытия		
Проемы	окна	
	двери	
Отделочные работы	внутренние	
наружные		
Разные работы		
Итого:		
Фундамент		
Стены и перегородки		
Крыша		
Полы		
Перекрытия		
Проемы	окна	
	двери	
Отделочные работы	внутренние	
	наружные	
Разные работы		
Итого:		
Фундамент		
Стены и перегородки		
Крыша		
Полы		
Перекрытия		
Проемы	окна	
	двери	
Отделочные работы	внутренние	
	наружные	
Разные работы		
Итого:		

Исчисление площадей и объемов основной и отдельных частей строения (подвалов, полуподвалов, мезонинов, мансард, крыш, пристроек и т.п.)

Наименование частей строения и пристроек	Формула для подсчета площадей по наружному обмеру	Площадь (м 2)	Высота (м)	Объем (м 3)	Наименование частей строения и пристроек	Формула для подсчета площадей по наружному обмеру	Площадь (м 2)	Высота (м)	Объем (м 3)
1	2	3	4	5	6	7	8	9	10

Заказчик ГУ «Управление строительства Атырауской области»,
И.о. руководителя Маненов З.У.
фамилия, имя, отчество (при его наличии), подпись руководителя Место печати (при наличии)

Авторский надзор ТОО «СтройДизайнСервис»,
Директор Амангалиев А.Ж.
фамилия, имя, отчество (при его наличии), подпись эксперта Место печати (при наличии)

Приложение 3 к акту приемки
объекта в эксплуатацию
форма

Технические характеристики объекта (линии электропередач)

№ п/п	Наименование	Единица измерения	Количество
1	2	3	4
1	Воздушные ЛЭП низкого напряжения …	киломерт (далее – км)	
2	Воздушные ЛЭП Высокого напряжения 10 кВ	км	1,041
3	Кабельные ЛЭП низкого напряжения …	км	
4	Кабельные ЛЭП высокого напряжения…	км	
5	Площадь опор	м 2	
6	Опоры:		
	1) металлические	штук (далее – шт)	
	2) деревянные с деревянными приставками	шт	
	3)деревянные с железобетонными приставками	шт	
	4) железобетонные	шт	16
	5) тросовые подвесы	шт	
7	Провода:		
	1) медные	км	
	2) алюминиевые	км	
	3) сталеалюминиевые	км	
8	Кронштейны для светильников:		
	1) железобетонные	шт	
	2) металлические	шт	
9	Арматура уличного освещения:		
	1) светильники с лампами накаливания	шт	
	2) светильники с ртутными лампами	шт	
	3) светильники с люминесцетными лампами	шт	
10	Кабели:		
	1) марки АСБ 3х50мм^2 напряжением КЛ-10кВ	км	1,041
	2) марки... напряжением...	км	
11	Муфты соединительные...	шт	
12	Муфты концевые	шт	
13	Контуры заземления	шт	
14	Устройства грозозащиты	шт	
15	Дорожные покрытия кабельных сетей:		
	1) асфальтобетонные	м 2	
	2) булыжные	м 2	
	3) тротуары	м 2	

Заказчик ГУ «Управление строительства Атырауской области».
И.о. руководителя Маненов З.У.
фамилия, имя, отчество (при его наличии), подпись руководителя — Место печати (при наличии)

Авторский надзор ТОО «СтройДизайнСервис».
Директор Амангалиев А.Ж.
фамилия, имя, отчество (при его наличии), подпись эксперта — Место печати (при наличии)

Приложение 10 к акту приемки
объекта в эксплуатацию
форма

Технические характеристики объекта (автомобильные дороги)

№ п.п.	Наименование конструктивных элементов	Единицы измерения	Количество	Описание конструктивных элементов	Примечание
1	Протяженность дороги	м			
2	Ширина проезжей части	м	4,5		
3	Ширина тротуаров	м	1		
4	Ширина пешеходных дорог	м			
5	Ширина разделительной грунтовой полосы	м			
6	Ширина обочины	м			
7	Угол откоса	градус	90^0		
8	Высота насыпи	м			
9	Дополнительные транспортные пути				
10	Количество полос				
11	Дорожные знаки	шт			
12	Элементы освещения				
13	Зеленые насаждения	шт	66		
14	Дорожное покрытие	$м^2$	372,71		
15	Электроосвещение	шт	8		

Заказчик ГУ «Управление строительства Атырауской области»,
И.о. руководителя Маненов З.У.
фамилия, имя, отчество (при его наличии), подпись руководителя Место печати (при наличии)

Авторский надзор ТОО «СтройДизайнСервис»,
Директор Амангалиев А.Ж.
фамилия, имя, отчество (при его наличии), подпись эксперта Место печати (при наличии)

Приложение 12 к акту приемки
объекта в эксплуатацию
форма

Технические характеристики объекта (зеленые насаждения)

№ п.п.	Наименование	Единица измерение	Количество	Примечание
1	2	3	4	5
1	Длина улицы	м		
2	В том числе озелененная часть	м2	1173	
3	Средняя ширина проезда	м		
4	Общая площадь объекта (проезд, сквер, парк, бульвар)	м2	2500	
5	Под зелеными насаждениями, из них			
	под деревьями	м2		
	под кустарниками	м2		
	под цветниками	м2		
	под газонами	м2	1173	
	в т.ч. - обыкновенные	м2		
	- партерные	м2		
	- луговые	м2		
6	Под замощением, из них			
	асфальтовое покрытие	м2		
	щебеночное покрытие	м2		
	плитами	м2		
	грунтовые улучшенные	м2		
	грунтовые	м2		
7	Под строениями	м2		
8	Под сооружениями	м2		
9	Под водоемами	м2		
10	Прочие	м2		
11	деревья	шт	8	
12	кусты	шт		
13	кустарники	шт	58	
14	цветники			
15	газоны	м2	1173	
16	порода деревьев		Карагач	
17	возраст	год		

Заказчик ГУ «Управление строительства Атырауской области»,
И.о. руководителя Маненов З.У.
фамилия, имя, отчество (при его наличии), подпись руководителя — Место печати (при наличии)

Авторский надзор ТОО «СтройДизайнСервис»,
Директор Амангалиев А.Ж.
фамилия, имя, отчество (при его наличии), подпись эксперта — Место печати (при наличии)

Приложение 13 к акту приемки
объекта в эксплуатацию
форма

Технические характеристики объекта (сети, водоводы, коллекторы и тому подобное)

№ п/п	Наименование	Единицы измерения	Количество, протяженность	Примечание
1	2	3	4	5
	Водопровод			
1	Водоводы (общая протяженность)	м		
	1) из стальных труб	м		
	2) из чугунных труб	м		
	3) из асбестоцементных труб	м		
	4) из железобетонных труб	м		
2	Распределительная сеть (общая протяженность)	м		
	1) из стальных труб	м		
	2) из чугунных труб	м		
	3) из асбестоцементных труб	м		
	4) из полиэтиленовых труб	м		
3	Прочие устройства			
	Смотровой колодец	шт	1	
	Задвижка d-25	шт	1	
	" d-	шт		
	" d-	шт		
	Вентили d-25	шт	1	
	" d-	шт		
	" d-	шт		
	Кран d-25	шт	1	
	" d-	шт		
	" d-	шт		
	Гидрант	шт		
	Водопроводный ввод	шт		
	Водоразборная колонка	шт		
	Стальной футляр	шт		
	Питьевой фонтанчик	шт		
Канализация				
1	Коллекторы (общая протяженность)	м	34	
	1) из керамических труб	м		
	2) из чугунных труб	м		
	3) из бетонных труб	м		
	4) из асбестоцементных труб	м		
	5) из железобетонных труб	м		
	6) из полиэтиленовых труб	м	34	
	7)	м		
2	Канализационная сеть (общая протяженность)	м		
	1) из керамических труб	м		
	2) из чугунных труб	м		
	3) из бетонных труб	м		
	4) из асбестоцементных труб	м		
	5) из железобетонных труб	м		
3	Прочие устройства			
	Смотровой колодец	шт	2	

	Выпуск	шт		

Горизонтальный разрез колодца	Вертикальный разрез колодца			
Масштаб _____	Масштаб _____			

Спецификация

№ п/п	Наименование	Марка	Материал	Диаметр (мм) (размеры)	Количество	Примечание

Схема привязки колодца к постоянным точкам-ориентирам

Заказчик: ГУ «Управление строительства Атырауской области».

И.о. руководителя: Мынзанов З.У.

фамилия, имя, отчество (при его наличии), подпись руководителя — Место печати (при наличии)

Авторский надзор ТОО «СтройДизайнСервис».

Директор Аминатаев А.Ж.

фамилия, имя, отчество (при его наличии), подпись эксперта — Место печати (при наличии)

Приложение 15 к акту приемки
объекта в эксплуатацию
форма

Технические характеристики объекта (газопровод, нефтепровод)

№ п/п	Наименование	Единицы измерения	Количество, протяженность	Примечание
1	Протяженность трубопровода	м		
	Протяженность воздушной прокладки:	м		
	1) на эстакадах	м		
	2) на опорах	м		
	3) безопорная прокладка	м		
	Количество опор	шт		
	Протяженность подземной прокладки:	м		
	1) в проходных каналах	м		
	2) в полупроходных каналах	м		
	3) бесканальная прокладка	м	85	
2	Количество колодцев (камер)	шт		
3	Количество компенсаторов	шт		
4	Количество вводов	шт		
5	Количество задвижек d = 32	шт	1	
	d =	шт		
6	Вентили (клапан) d =32	шт	1	
	d =	шт		
7	Кран проходной d =32	шт	2	
	d =	шт		
8	Сифоны (гидрозатворы)	шт		
9	Переходники	шт	1	
10	Затворы поворотные	шт	1	
11	Регуляторы давления	шт	1	

Горизонтальный разрез скважины (колодца)				Вертикальный разрез скважины (колодца)			
Масштаб _____				Масштаб _____			

Спецификация

№ п/п	Наименование	Марка	Материал	Диаметр (мм) (размеры)	Коли- чество	Примечание

Схема привязки скважины (колодца) к постоянным точкам-ориентирам

Заказчик ГУ «Управление строительства Атырауской области».
И.о. руководителя Маненов З.У.
фамилия, имя, отчество (при его наличии), подпись руководителя Место печати (при наличии)

Авторский надзор ТОО «СтройДизайнСервис».
Директор Амангалиев А.Ж.
фамилия, имя, отчество (при его наличии), подпись эксперта Место печати (при наличии)

Приложение 16 к акту приемки
объекта в эксплуатацию
форма

Технические характеристики объекта (линии связи)

№ п/п	Наименование	Единицы измерения	Количество, протяженность
1	2	3	4
1	Воздушные линии связи, в том числе:	км	
	1) марка МКППэпТ	км	0,15
	2) марка	км	
	3) марка	км	
2	Кабельные линии связи, в том числе:	км	
	1) марка	км	
	2) марка	км	
	3) марка	км	
3	Опоры, в том числе:	шт	
	1) металлические	шт	
	2) деревянные	шт	2
	3) анкерные	шт	
	4) железобетонные	шт	
	5) тросовые подвесы	шт	
4	Колодцы сетевые, в том числе:	шт	
	1) ККС 1	шт	
	2) ККС 2	шт	
	3) ККС 3	шт	
	4) ККС 4	шт	
	5) ККС 5	шт	
5	Муфты соединительные	шт	1
6	Коллекторы коммуникационные, в том числе:		
	1) керамические	км	
	2) бетонные	км	
	3) асбесто-цементные	км	
	4) пластмассовые	км	
7	НУП (необслуживаемые усилительные пункты)	шт	
8	Прочие устройства		

Горизонтальный разрез колодца				Вертикальный разрез колодца			
Масштаб _____				Масштаб _____			

Спецификация

№ п/п	Наименование	Марка	Материал	Диаметр (мм) (размеры)	Количество	Примечание
1	Приставка			d.220мм, L=3,5м	2 шт	
2	Стойка деревянная			d.220, L=9,5м	2 шт	
3	Консоль	КСК-4			2 шт	

4	Проволока оцинкованная	d.4 ГОСТ 1668-73	12 кг	
5	Крюк [illegible]		2 шт	
6	Изолятор [illegible]		2 шт	
7	Колпачок [illegible]		2 шт	
8	Кабель [illegible]	4x2	150 м	

Горизонтальный разрез НУП		Вертикальный разрез НУП			
Масштаб _____		Масштаб _____			

Схема привязки колодцев кабельной линии связи и НУП к постоянным точкам-привязкам

Заказчик ГУ «Управление строительства Атырауской области».
И.о. руководителя Маненов З.У.
фамилия, имя, отчество (при его наличии), подпись руководителя — Место печати (при наличии)

Авторский надзор ТОО «СтройДизайнСервис».
Директор Амангалиев А.Ж.
фамилия, имя, отчество (при его наличии), подпись эксперта — Место печати (при наличии)