«СОГЛАСОВАНО»
Руководитель
КГУ «Центр занятости населения
акимата города Нур-Султан»
_____ Байтасов А.Е.
«____»_____ 2022г.

«УТВЕРЖДЕНО»
Директор
ТОО «Incognito»
_____ Молдатай Б.
«____»_____ 2022г.

ЖҰМЫСПЕН ҚАМТУ ОРТАЛЫҒЫ
ЦЕНТР ЗАНЯТОСТИ

Творческий отчет
в рамках проекта «Ярмарка Вакнсий»
за период 04.08.2022г. — 16.08.2022 г.

Исполнитель: ТОО «Incognito»

04.08.2022г.

Фото отчет

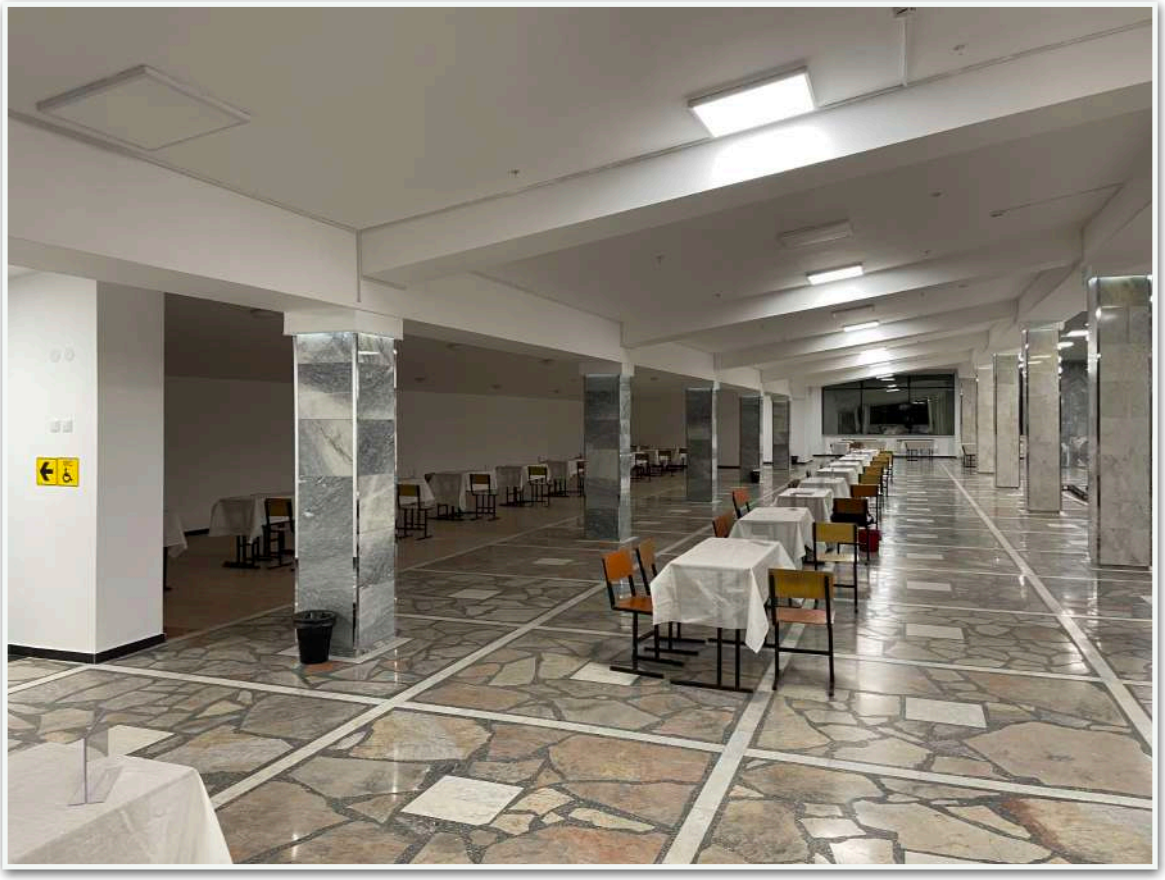

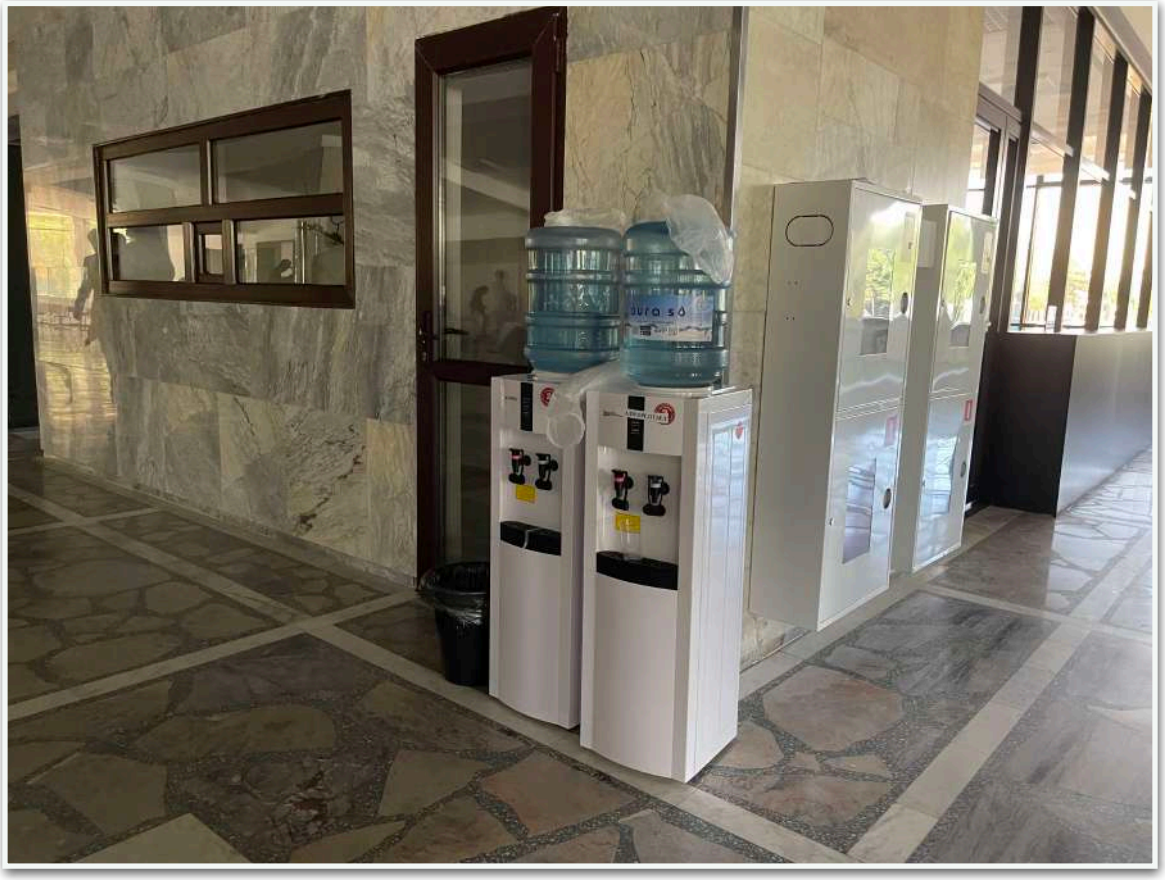

БОС ЖҰМЫС ОРЫНДАР ЖӘРМЕНКЕСІ
ЯРМАРКА ВАКАНСИЙ
г. Нур-Султан, 2021 г.

2. ЖАРЩ
В ДВЕ СМЕНЫ
1 СМЕНА - С 09:30
2 СМЕНА - С 18:00
ЕСТЬ КАРЬЕРНЫЙ
ИТАНИЕ ЗА СЧЁТ КОМ
ЕСТЬ ВОЗМОЖН
ПРОЖИВАНИЕМ.
ОПЫТА РАБОТЫ
ЛАТНОЕ ОБУЧЕНИЕ
БЛИЖАЙШАЯ
ЧАЯ ТОЧКА
ЖАРШИКА
777 777 92 09

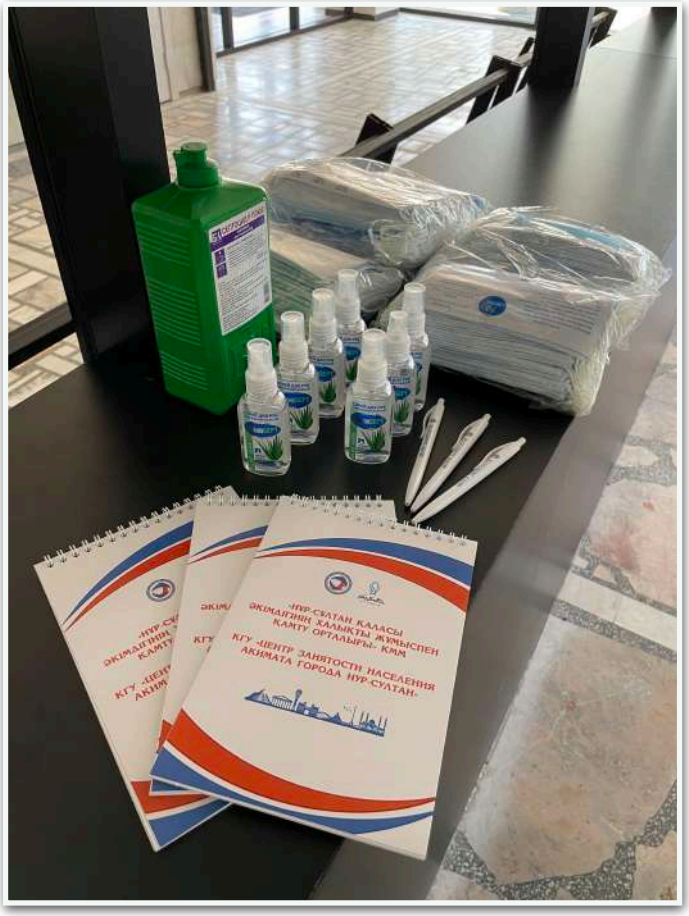
"НУР-СҰЛТАН ҚАЛАСЫ
ЭКІМАЛДЫҚ ҚАЛАЛЫҚ ЖҰМЫСПЕН
ҚАМТУ ОРТАЛЫҒЫ"-ҚММ
КГУ «ЦЕНТР ЗАНЯТОСТИ НАСЕЛЕНИЯ
АКИМАТА ГОРОДА НУР-СУЛТАН»

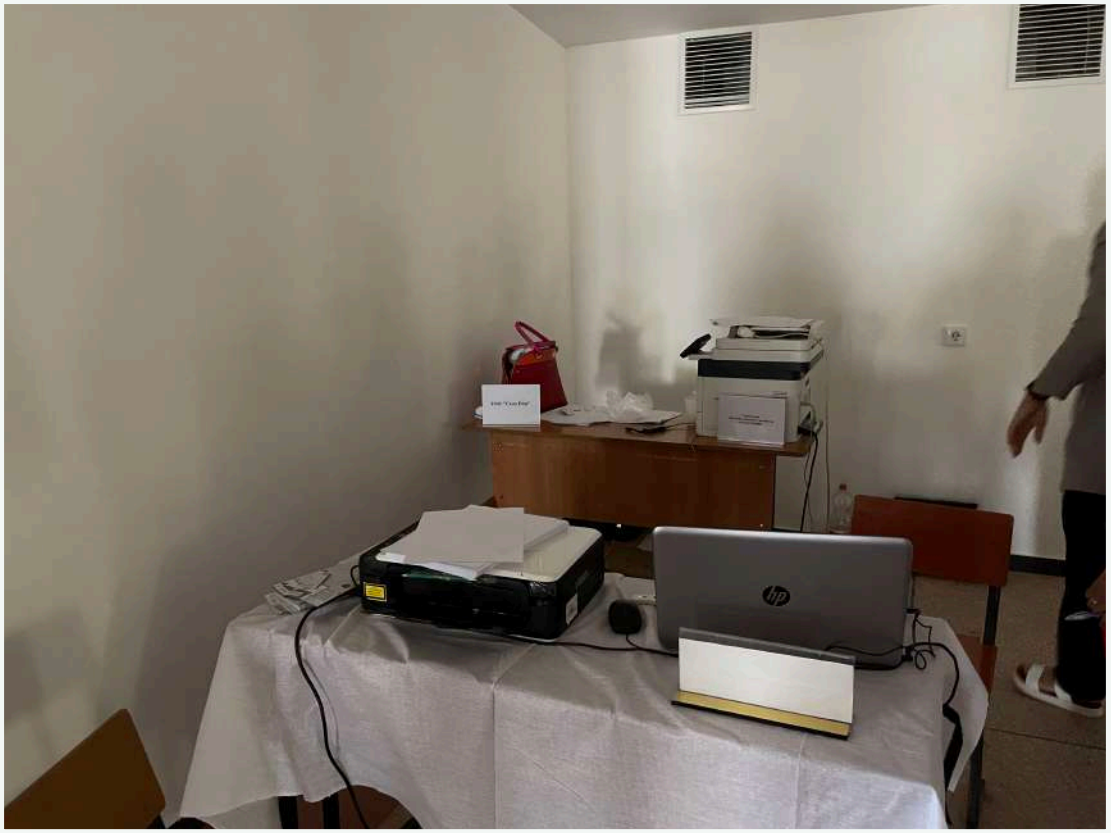

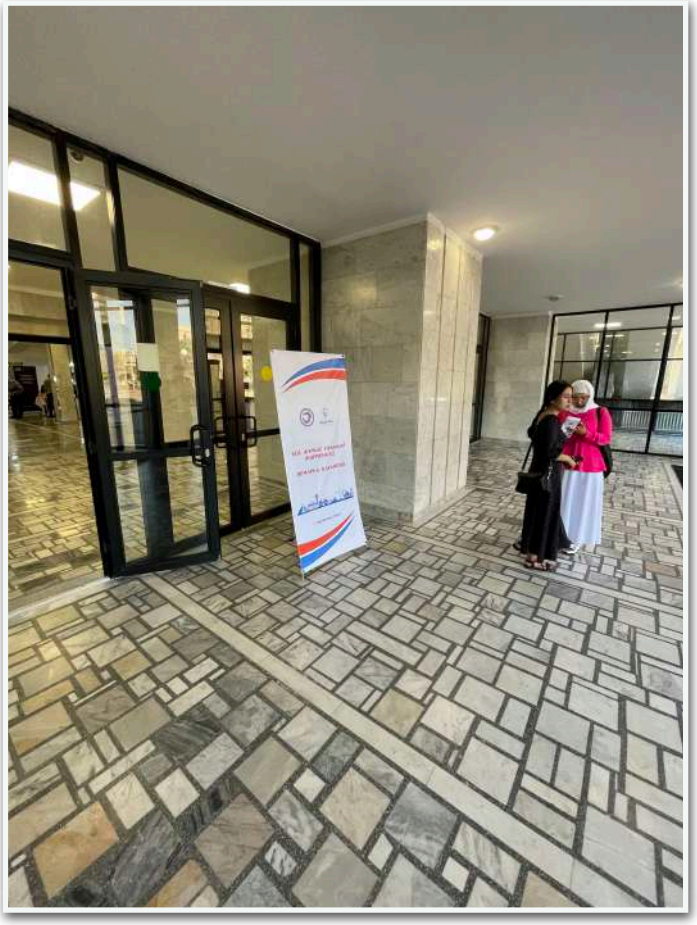

В КОМПАНИЮ «БИБИГОН»
ТРЕБУЮТСЯ:
1. КАССИРЫ
С 09:30 ДО 01:00 1/1.
ЕСТЬ РАЗВОЗКА В КОНЦЕ ДНЯ
2. ЖАРЩИКИ
В ДВЕ СМЕНЫ: 6/1.
СМЕНА - С 09:30 ДО 18:00
СМЕНА - С 18:00 ДО 01:00

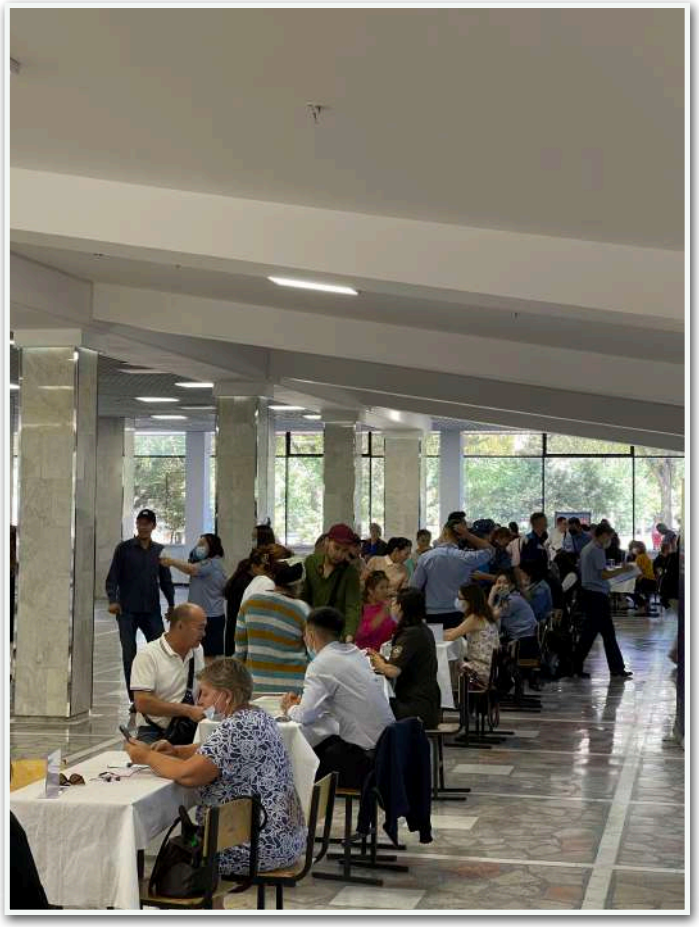

ОРГАНИЗАТОР

БОС ЖҰМЫС ОРЫНДАР ЖӘРМЕНКЕСІ
ЯРМАРКА ВАКАНСИЙ
г. Нур-Султан, 2022 г.

ХАЛЫҚТЫ ЖҰМЫСПЕН ҚАМТУ ОРТАЛЫҒЫ
ЦЕНТР ЗАНЯТОСТИ НАСЕЛЕНИЯ
г. Нур-Султан, 2022 г.

04.08.2022г.

Фото отчет

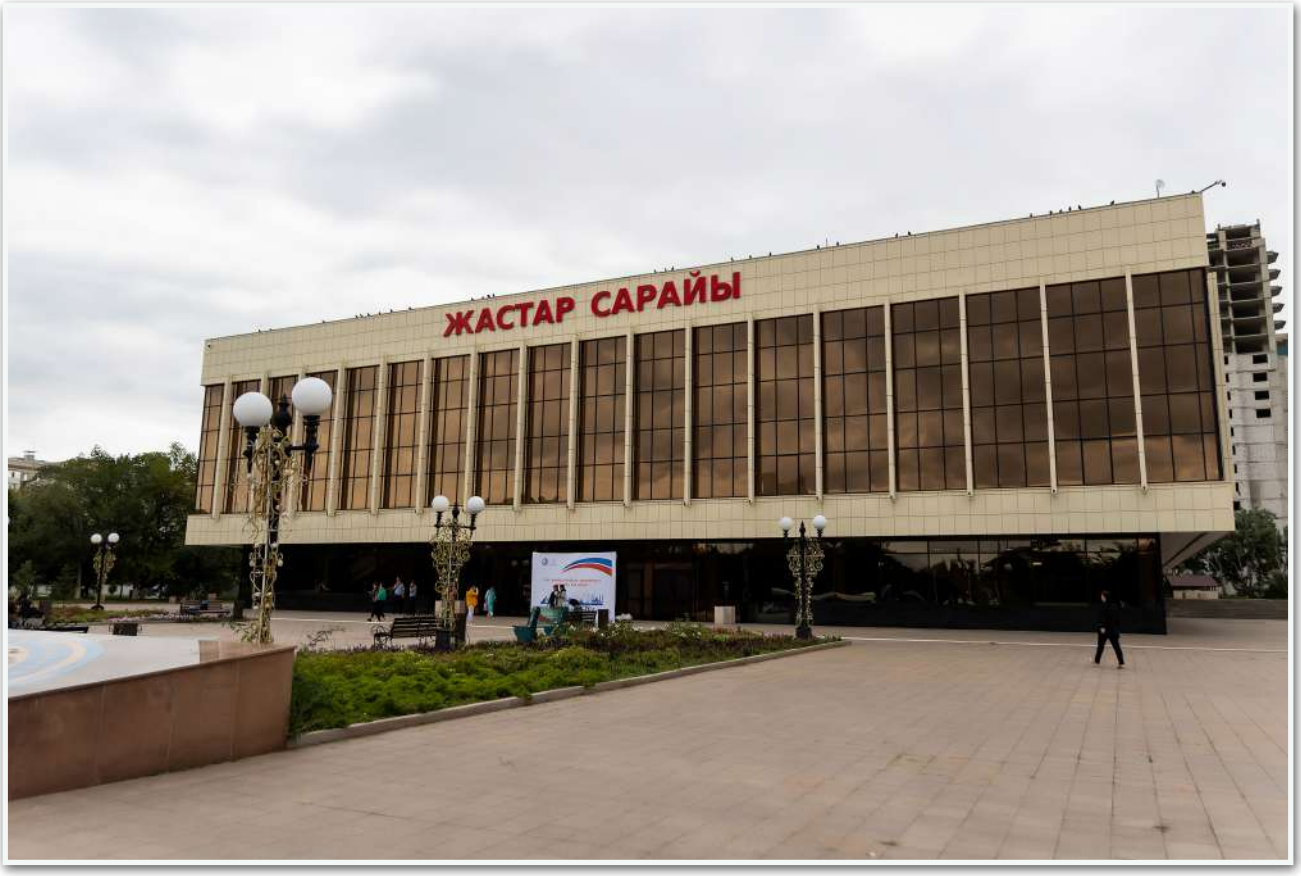

ГКП на ПХВ «Городская станция
скорой медицинской помощи»
акимата города Астаны

TCL

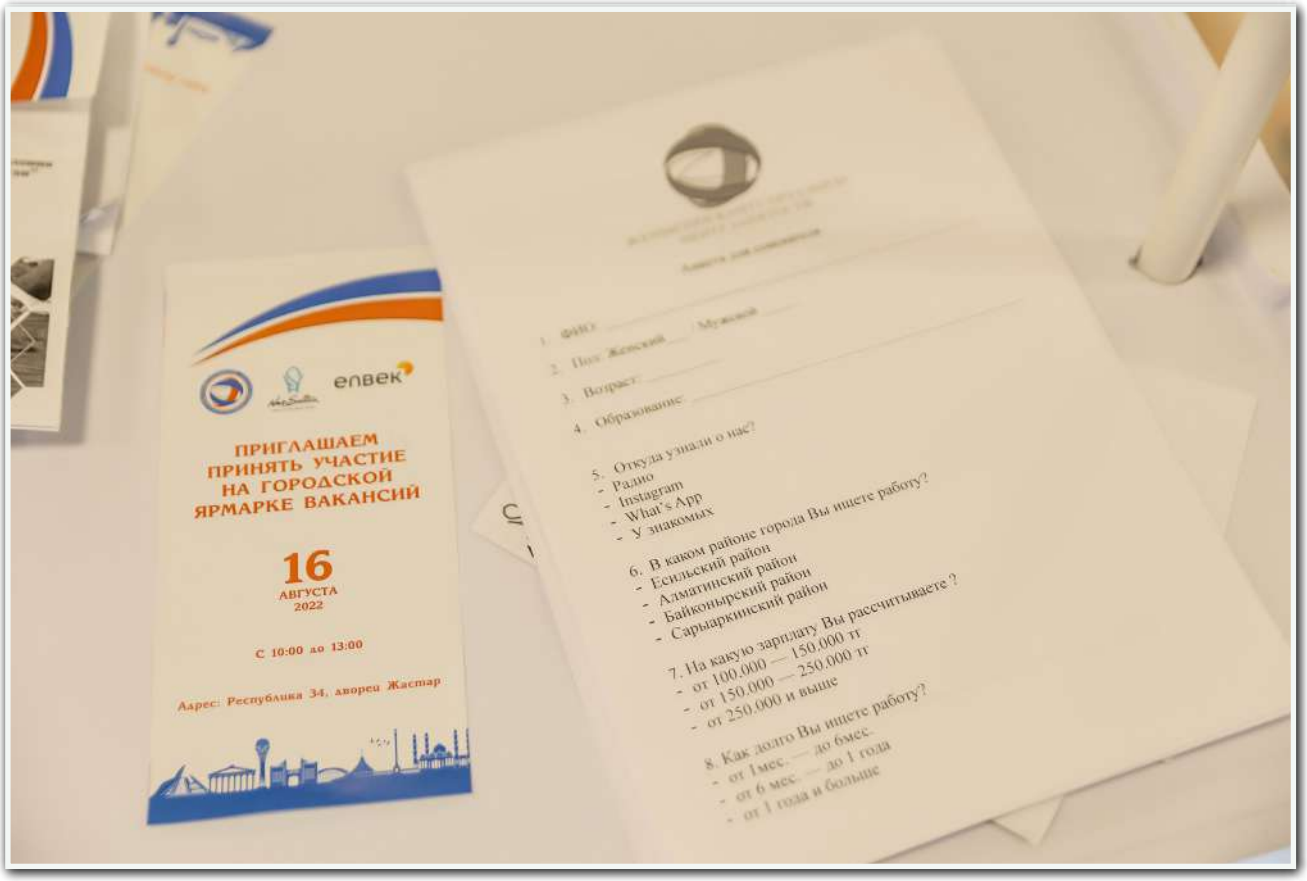
ЕЛВЕК
ПРИГЛАШАЕМ
ПРИНЯТЬ УЧАСТИЕ
НА ГОРОДСКОЙ
ЯРМАРКЕ ВАКАНСИЙ
16
АВГУСТА
2022
С 10:00 до 13:00
Адрес: Республика 34, дворец Жастар
1. ФИО:
2. Пол: Женский Мужской
3. Возраст:
4. Образование:
5. Откуда узнали о нас?
- Радио
- Instagram
- What`s App
- У знакомых
6. В каком районе города Вы ищете работу?
- Есильский район
- Алматинский район
- Байконырский район
- Сарыаркинский район
7. На какую зарплату Вы рассчитываете ?
- от 100.000 — 150.000 тг
- от 150.000 — 250.000 тг
- от 250.000 и выше
8. Как долго Вы ищете работу?
- от 1мес. — до 6мес.
- от 6 мес. — до 1 года
- от 1 года и больше

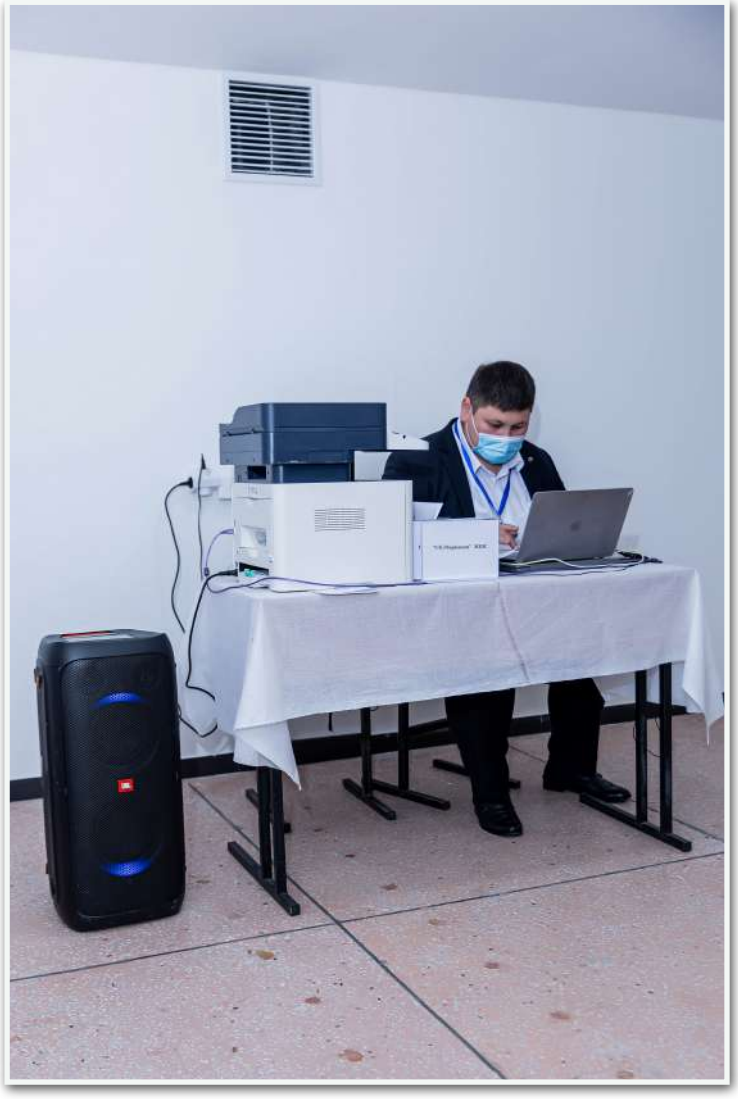

ЯРМАРКА
ВАКАНСИЙ

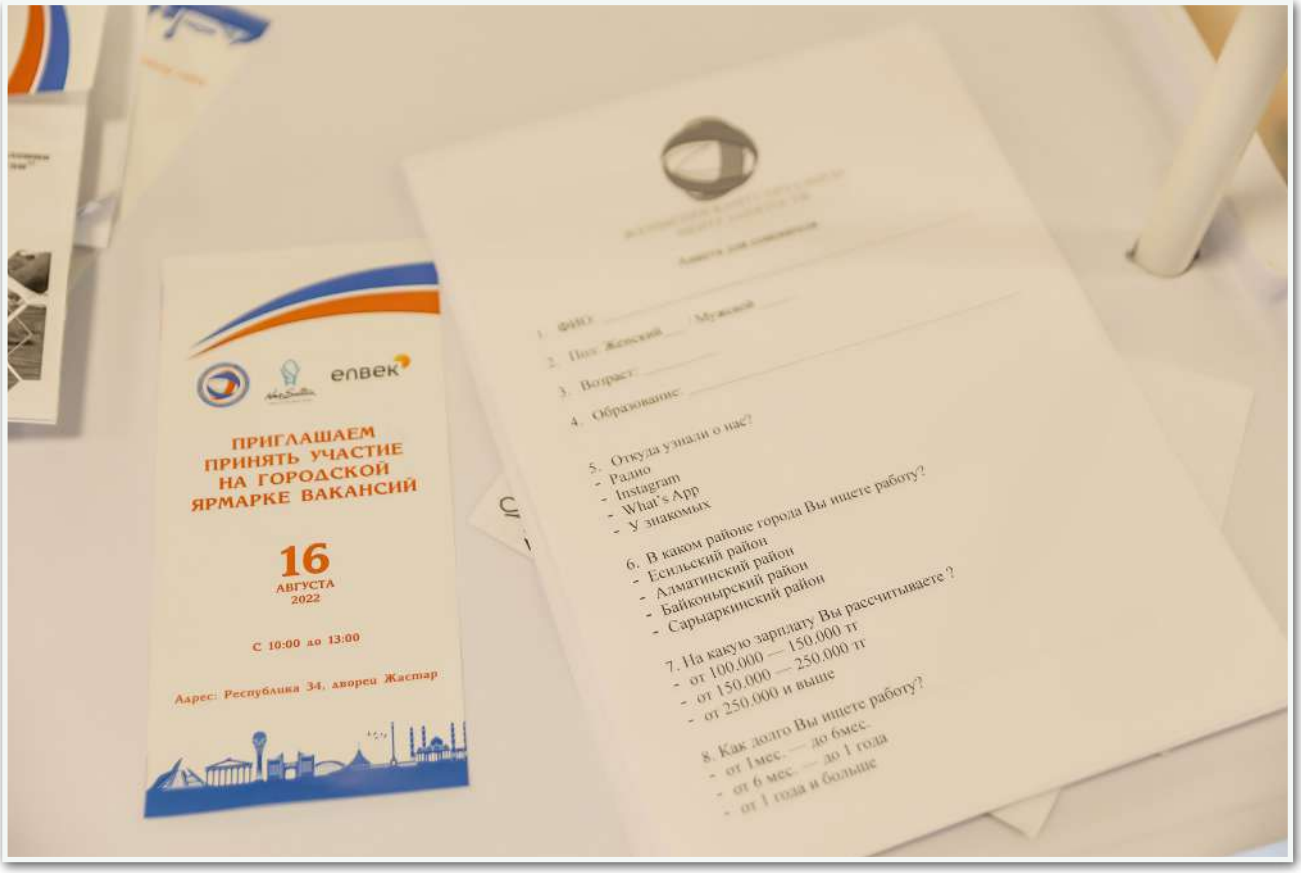
еңбек
ПРИГЛАШАЕМ
ПРИНЯТЬ УЧАСТИЕ
НА ГОРОДСКОЙ
ЯРМАРКЕ ВАКАНСИЙ
16
АВГУСТА
2022
С 10:00 до 13:00
Адрес: Республика 34, дворец Жастар
1. ФИО:
2. Пол: Женский Мужской
3. Возраст:
4. Образование:
5. Откуда узнали о нас?
- Радио
- Instagram
- What's App
- У знакомых
6. В каком районе города Вы ищете работу?
- Есильский район
- Алматинский район
- Байконырский район
- Сарыаркинский район
7. На какую зарплату Вы рассчитываете ?
- от 100.000 — 150.000 тг
- от 150.000 — 250.000 тг
- от 250.000 и выше
8. Как долго Вы ищете работу?
- от 1мес. — до 6мес.
- от 6 мес. — до 1 года
- от 1 года и больше

ТОО «World of concrete»
Бетонный завод

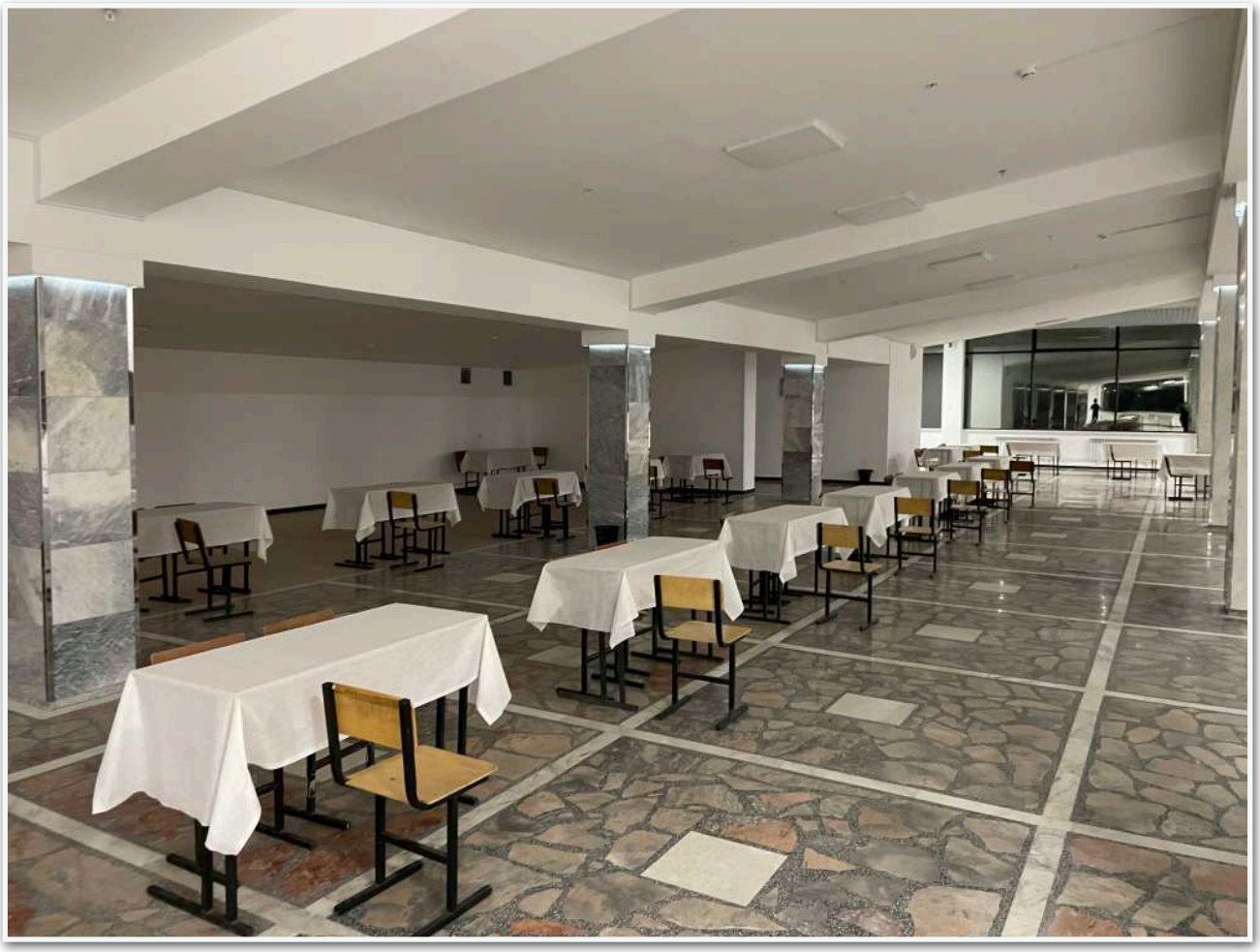

ЯРМАРКА ВАКАНСИЙ

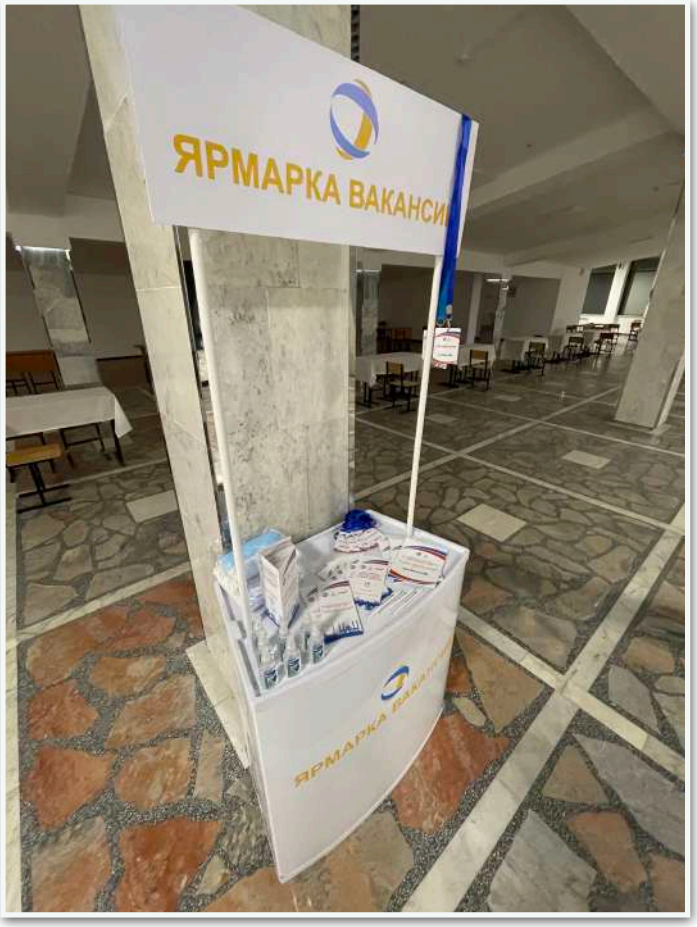
ЯРМАРКА ВАКАНСИ

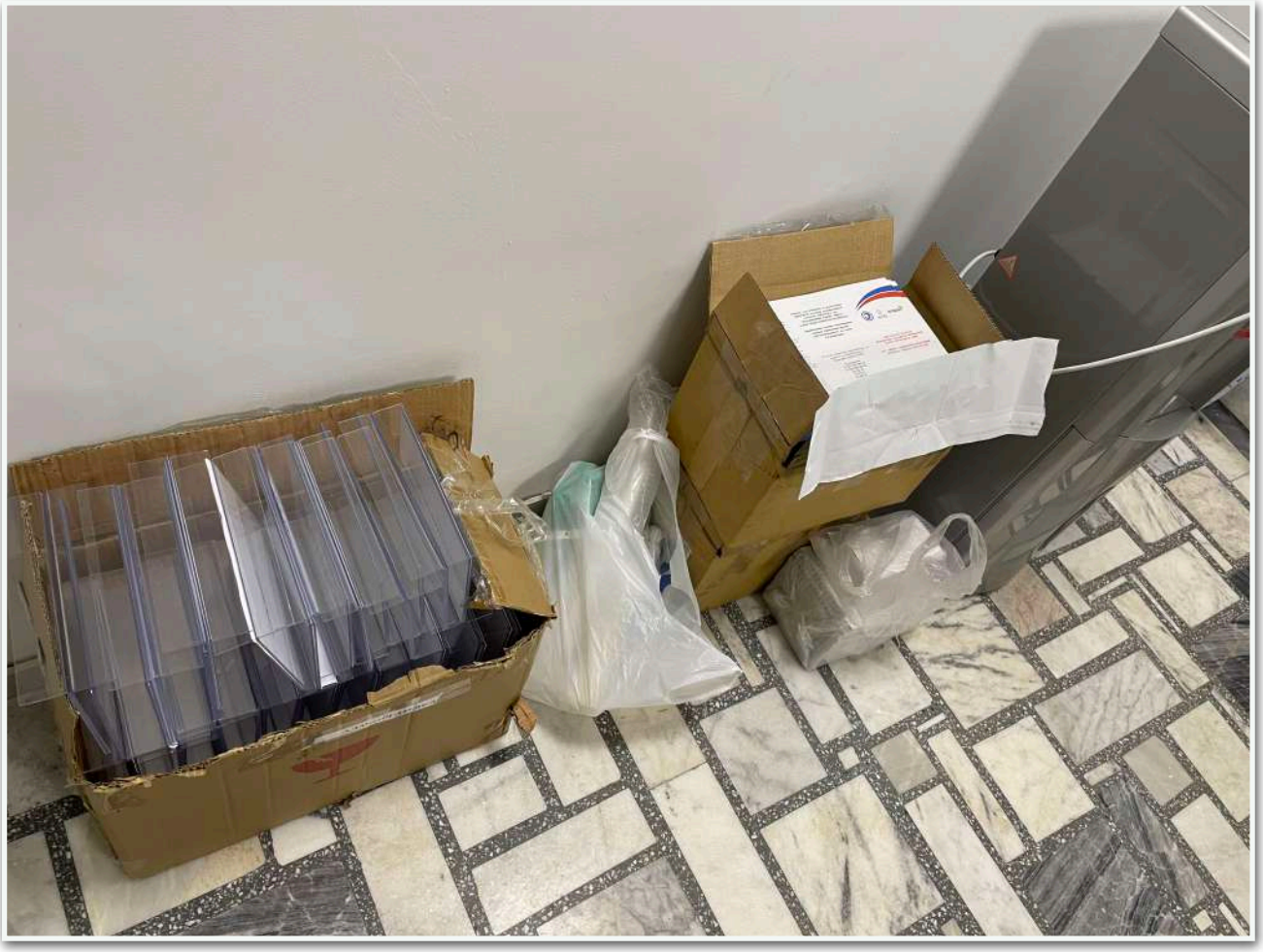

https://tengrinews.kz/news/ne-tolko-molodej-kak-v-stolitse-trudoustraivayut-grajdan-475641/

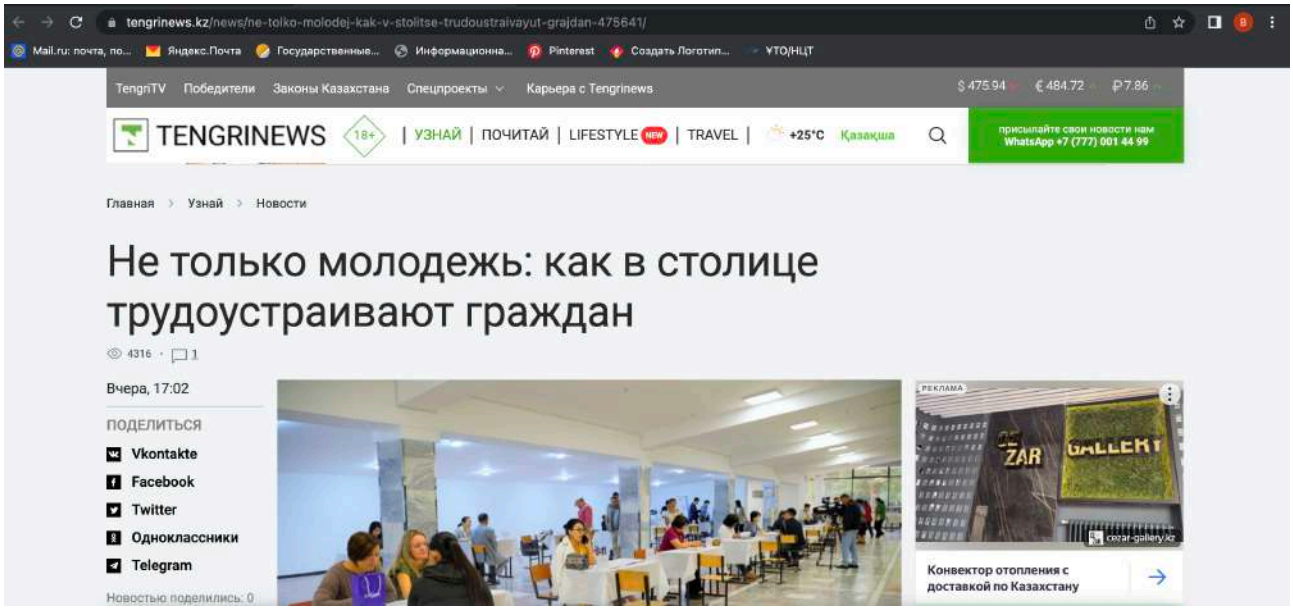

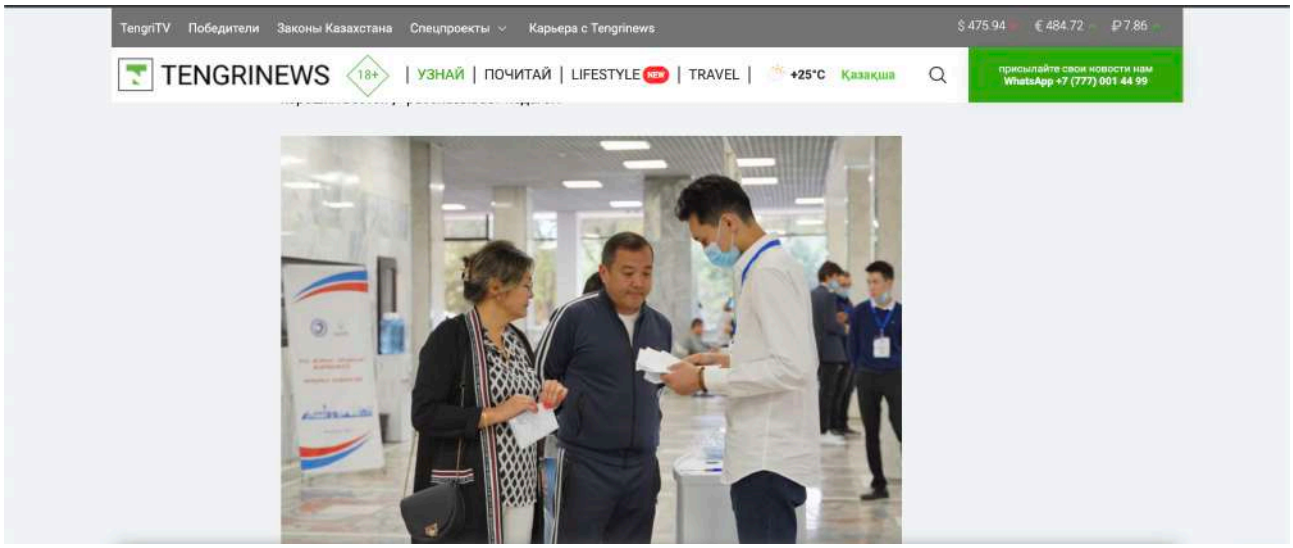

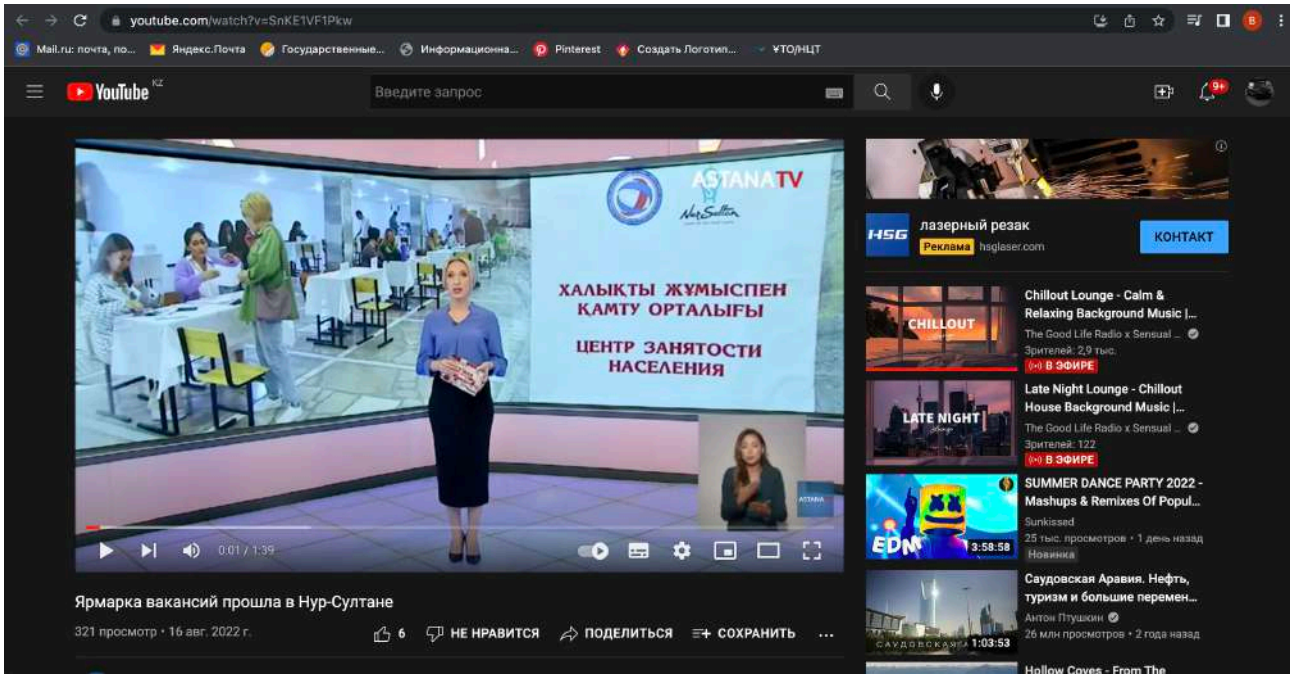
youtube.com/watch?v=SnKE1VF1Pkw
Mail.ru: почта, по...
Яндекс.Почта
Государственные...
Информационна...
Pinterest
Создать Логотип...
ТО/НЦТ
YouTube
Введите запрос
ASTANATV
ХАЛЫҚТЫ ЖҰМЫСПЕН
КАМТУ ОРТАЛЫҒЫ
ЦЕНТР ЗАНЯТОСТИ
НАСЕЛЕНИЯ
0:01 / 1:39
Ярмарка вакансий прошла в Нур-Султане
321 просмотр • 16 авг. 2022 г.
6
НЕ НРАВИТСЯ
ПОДЕЛИТЬСЯ
СОХРАНИТЬ
лазерный резак
Реклама
hsglaser.com
КОНТАКТ
Chillout Lounge - Calm & Relaxing Background Music |...
The Good Life Radio x Sensual ...
Зрителей: 2,9 тыс.
В ЭФИРЕ
Late Night Lounge - Chillout House Background Music |...
The Good Life Radio x Sensual ...
Зрителей: 122
В ЭФИРЕ
SUMMER DANCE PARTY 2022 - Mashups & Remixes Of Popul...
Sunkissed
25 тыс. просмотров • 1 день назад
Новинка
3:58:58
Саудовская Аравия. Нефть, туризм и большие перемен...
Антон Птушкин
26 млн просмотров • 2 года назад
1:03:53

ASTANATV
НҰР-СҰЛТАН
ASTANA TIMES
БОС ЖҰМЫС ОРЫНДАРЫ ҰСЫНЫЛДЫ

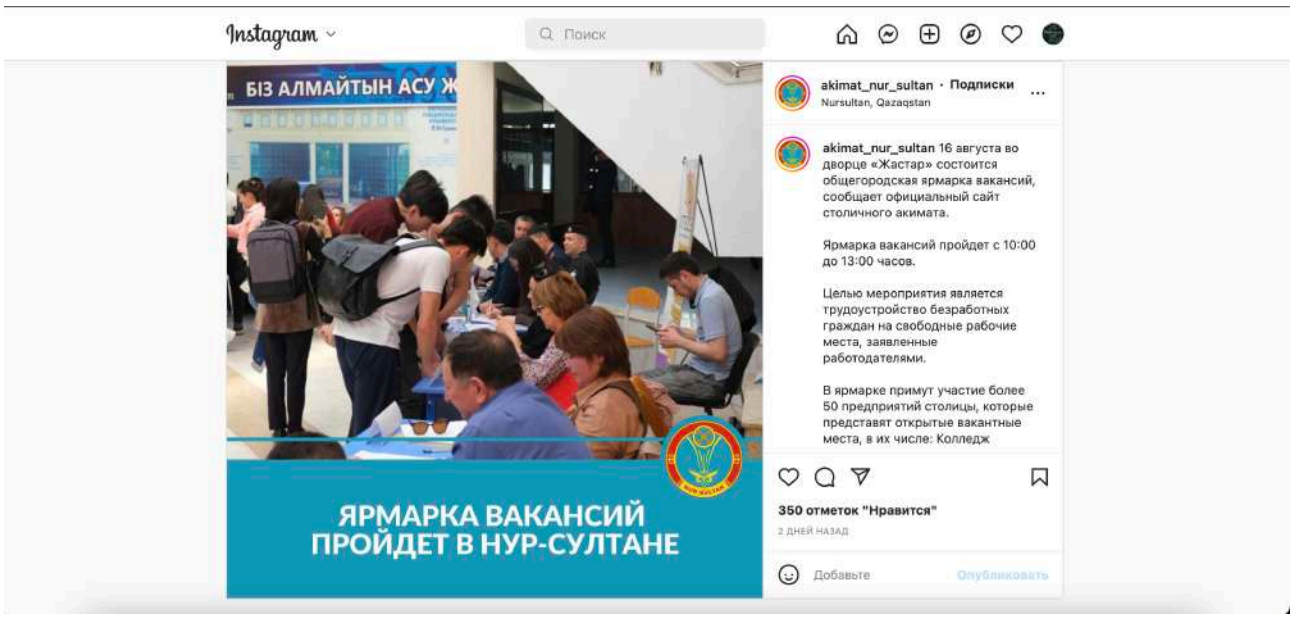

Instagram страница Акимата г.Нур-Султан

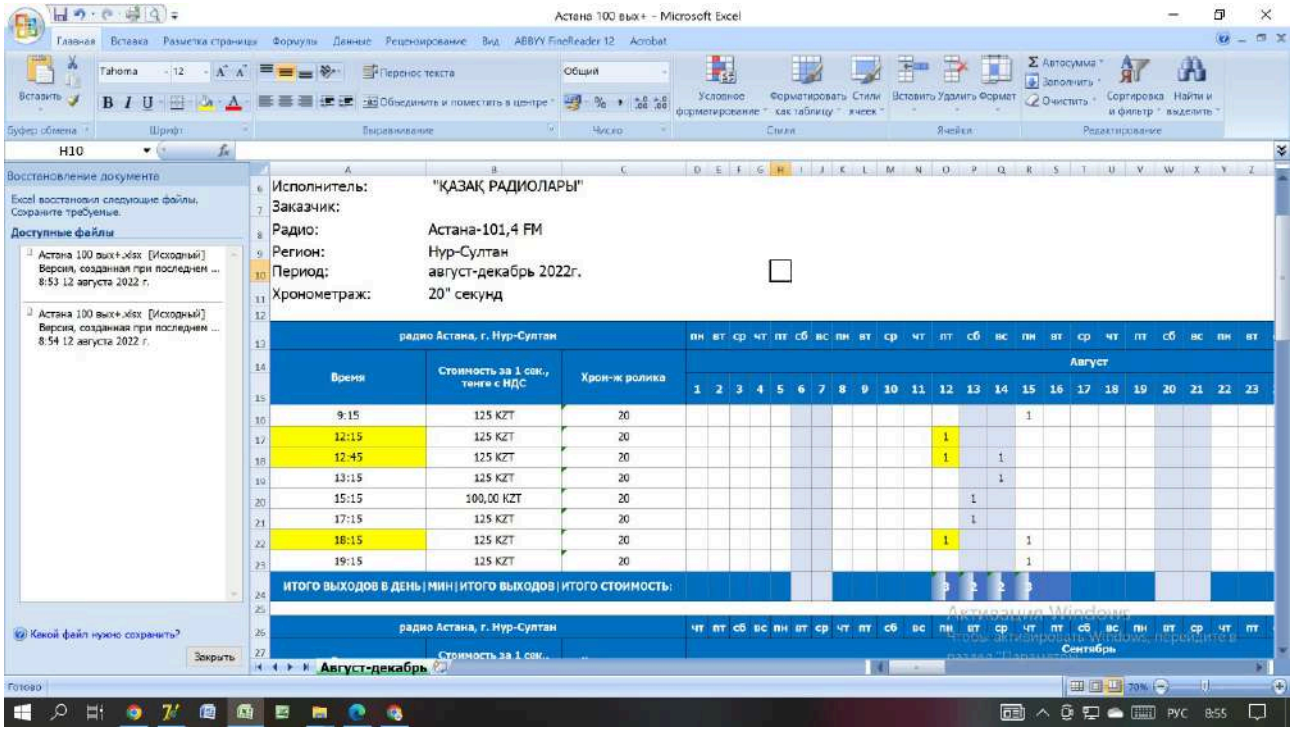

Эфирное время на Радио «Astana»