Заявление ГУ «Управление природных ресурсов и регулирование природопользования акимата Костанайской области» о признании опасных отходов бесхозяйными и поступившими в республиканскую собственность удовлетворить.

Признать металлическую ртуть, обнаруженную на территории Костанайской области общим весом 24 358,215 грамм бесхозяйной и поступившей в республиканскую собственность города Костаная.

Решение суда может быть обжаловано или опротестовано в апелляционную судебную коллегию по гражданским и административным делам Костанайского областного суда через Костанайский городской суд в течение пятнадцати дней со дня его вручения.

Председательствующий
Судья Бегежанова Р.Б.

Копия верна
Судья Бегежанова Р.Б.

Приложение 3

Акт

о передаче бесхозяйных опасных отходов в республиканскую собственность

10 июня 2015 г. **г. Костанай**

Комиссия в составе:

Калиев С.К.- заместитель руководителя ГУ "Управление природных ресурсов и регулирования природопользования акимата Костанайской области",

Арсентьева С.В. - руководитель отдела природоохранных мероприятий, регулирования, использования и охраны водных ресурсов ГУ "Управление природных ресурсов и регулирования природопользования акимата Костанайской области,

Мухамеджанов В.С.- заместитель руководителя РГУ "Департамент экологии по Костанайской области"

На основании "Правил управления бесхозяйными опасными отходами, признанными решением суда поступившими в республиканскую собственность" №919 от 8 октября 2007 года, решения № 2-3474 Костанайского городского суда Костанайской области от 8 мая 2015 года составили настоящий акт в том, что РГУ "Департамент экологии по Костанайской области Комитета экологического регулирования, контроля и государственной инспекции в нефтегазовом комплексе Министерства энергетики Республики Казахстан" принял в республиканскую собственность бесхозяйные опасные отходы в общем колличестве 24 358,215 грамм, из них:

Вид отхода	**Количество (грамм)**	**Код по Классификатору отходов**	**Место расположения**	**Комментарии о состоянии отходов**
Бесхозяйная металлическая ртуть	20 698,215	**AA100**	Костанайская область, Тарановский район, ТОО "ЭКОСФЕРА+К"	металлическая ртуть
Бесхозяйная металлическая ртуть	3 660	**AA100**	Костанайская область, г.Костанай, ГУ "Департамент по чрезвычайным ситуациям Костанайской области КЧС МВД РК"	металлическая ртуть

Члены комиссии: **Калиев С.К.**

Арсентьева С.В.

Мухамеджанов В.С.

Приложение 4

ПАСПОРТ ОПАСНОГО ОТХОДА № 50

от 04.09.2018 **года**

1. **Наименование отходов (код):**
Ртутьсодержащие шламы
№182626//Q16//L1//C26//H11//D15+R14//A669//AA100

2.Местонахождение и наименование предприятия-производителя отходов (или Ф.И.О и адрес физического лица): бесхозяйные отходы, поступившие в республиканскую собственность, по решению Костанайского городского суда Костанайской области, дело №2-34 -74 от 8.05.2015 г. управляемые АО «Жасыл даму», БИН 040340008429.

Адрес фактический:
Костанайская область, Тарановский район ТОО «ЭКОСФЕРА+К»

Адрес юридический: г. Астана, ул. Сыганак, 29.

Телефон: 8 (7172) 76-82-59, 27-80-30, 76-82-56.

Расчетный счет: ИИК KZ339261501151229000 в АО «КАЗКОММЕРЦБАНК»

3. Количество произведенных отходов: 6020 грамм

4. Перечень опасных свойств отходов: H11 (токсичные вещества).

5. Происхождение отходов: Q16 (любые материалы или продукты, которые их производитель объявляет отходами).

таблица №1

Перечень и наименование исходных материалов, из которых образовались отходы	Наименование процесса, или процесса **	Перечень опасных свойств отходов	Количество произведенных отходов (грамм)	Количество переданных отходов (заполняются в копии паспорта при передаче отходов)	Реквизиты отгрузки
1	2	3	4	5	6
Ртуть	Обнаружена на территории Костанайской области	H14 (токсичные вещества)	6020		Специализированная организация по договору

6. Химический состав отходов и описание опасных свойств их компонентов:

таблица №2

Наименование компонента отходов	Концентрации, C_i мг/кг	Параметры, на основании которых определен индекс отхода				Индекс отхода
		Наименование и единица измерения	Значение	Уровень опасности отхода	Обозначение документа, из которого взята характеристика	
1	2	3	4	5	6	7
Металлическая ртуть	1000000	Токсичность	токсичный	А (янтарный список)	1.Гигиенические нормативы к атмосферному воздуху в городских и сельских населенных пунктах. №168 от 28.02.2015 г. 2. СН «Санитарно-гигиенические требования к водоисточникам, местам водозабора для хозяйственно-питьевых целей, хозяйственно-питьевому водоснабжению и местам культурно-	AA100
		$ПДК_{вр}$ мг/м^3	0,0003			
		$ПДК_{сс}$ мг/кг	2,1			
		$ПДК_{рз}$ мг/л	0,0005			
		Показатель информац. обеспеч-я	0,41			
		Плотность при 22°С, кг/м^3	13,37*10^3			

Дата: 18.07.2022 12:41. Копия электронного документа. Версия СЭД: Documentolog 7.8.14. Положительный результат проверки ЭЦП

					бытового водопользования и безопасности водных объектов». №104 от 18.01.2012 г. 3. ГН «Безопасность окружающей среды (почвы)». №452 от 24.06.2015 г. 4. Общие гигиенические требования к воздуху рабочей зоны. ГОСТ 12.1.005-88 5. Перечень веществ продуктов, производственных процессов и бытовых факторов, канцерогенных для человека №1.02.005-94	

7. **Рекомендуемый способ переработки (удаления) отходов**: D15+ R14 сохранение в ожидании какой-либо из операций + прочие способы утилизации.

8. **Необходимые меры предосторожности при обращении с отходами**: операции с отходами производить в специальной одежде, респираторе, защитных очках, рукавицах, специальной обуви.

9. **Требование к транспортировке отходов и проведение погрузочно-разгрузочных работ**: транспортируется в специальном транспорте для токсичных отходов.

10. **Меры по предупреждению и ликвидации чрезвычайных ситуаций природного и техногенного характера и их последствий**: для предотвращения попадания в окружающую среду, при высокой температуре или пожаре, предусмотреть хранение отхода в специализированном герметичном контейнере повышенной прочности.

11. **Дополнительные сведения**:

- физическое (фазовое) состояние: L1 (жидкое);
- пожаро- и взрывоопасность отходов: не взрывоопасные, не горючие;
- коррозионная активность отходов: некоррозионноопасные, pH = 6.8;
- реакционная способность отходов: бурная реакция с водой – отсутствует, образование взрывчатых смесей при смешении с водой – не образует, образование токсичных газов, аэрозолей, дымов при смешивании с водой – не образует.

12. **Заявление производителя.**

Настоящим заявляю, что я проверил (посредством – анализов, тестов знаний об исходном сырье и технологии образования данных отходов и др.), что данные отходы содержат лишь перечисленные выше токсичные компоненты в указанных концентрациях, в результате чего отходы классифицированы мной как отходы индекса **АА100** (янтарный список). Информация достоверна, точна и полна.

Генеральный директор
АО «Жасыл даму»: Калиев А.Г.

подпись Ф.И.О.

М.П. 09 2018 год.

Дата: 18.07.2022 12:41: Копия электронного документа. Версия СЭД: Documentolog 7.8.14. Положительный результат проверки ЭЦП

ПАСПОРТ ОПАСНОГО ОТХОДА № 31

от 04.09.2018 года

1. **Наименование отходов (код):**
Ртутьсодержащие шламы
№182626//Q16//L1//C26//H11//D15+R14//A669//AA100

2.Местонахождение и наименование предприятия-производителя отходов (или Ф.И.О и адрес физического лица): бесхозяйные отходы, поступившие в республиканскую собственность, по решению Костанайского городского суда Костанайской области, дело №2-34 -74 от 8.05.2015 г. управляемые АО «Жасыл даму», БИН 040340008429.

Адрес фактический:
Костанайская область, Тарановский район ТОО «ЭКОСФЕРА+К»

Адрес юридический: г. Астана, ул. Сыганак, 29.

Телефон: 8 (7172) 76-82-59, 27-80-30, 76-82-56.

Расчетный счет: ИИК KZ339261501151229000 в АО «КАЗКОММЕРЦБАНК»

3. Количество произведенных отходов: 13275 грамм

4. Перечень опасных свойств отходов: H11 (токсичные вещества).

5. Происхождение отходов: Q16 (любые материалы или продукты, которые их производитель объявляет отходами).

таблица №1

Перечень и наименование исходных материалов, из которых образовались отходы	Наименование процесса, или процесса **	Перечень опасных свойств отходов	Количество произведенных отходов (грамм)	Количество переданных отходов (заполняются в копии паспорта при передаче отходов)	Реквизиты отгрузки
1	2	3	4	5	6
Ртуть	Обнаружена на территории Костанайской области	H14 (токсичные вещества)	13275		Специализированная организация по договору

6. Химический состав отходов и описание опасных свойств их компонентов:

таблица №2

Наименование компонента отходов	Концентрации, С, мг/кг	Параметры, на основании которых определен индекс отхода				Индекс отхода
		Наименование и единица измерения	Значение	Уровень опасности отхода	Обозначение документа, из которого взята характеристика	
1	2	3	4	5	6	7
Металлическая ртуть	1000000	Токсичность	токсичный	А (янтарный список)	1.Гигиенические нормативы к атмосферному воздуху в городских и сельских населенных пунктах. №168 от 28.02.2015 г. 2. СП «Санитарно-гигиенические требования к водоемочникам, местам водозабор для хозяйственно-питьевых целей, хозяйственно-питьевому водопользованию и местам культурно-	AA100
		$ПДК_{сан}$ мг/м^3	0,0003			
		$ПДК_{почв}$ мг/кг	2,1			
		$ПДК_{вод}$ мг/л	0.0005			
		Показатель информац. обеспеч-я	0,41			
		Плотность при 20°С, кг/м^3	13,52686*10^3			
		Плотность при 30°С, кг/м^3	13,52477*10^3			

Дата: 18.07.2022 12:41. Копия электронного документа. Версия СЭД: Documentolog 7.8.14. Положительный результат проверки ЭЦП

					бытового водопользования и безопасности водных объектов» №104 от 18.01.2012 г. 3. ГН «Безопасность окружающей среды (почвы)» №452 от 24.06.2015 г. 4. Общие гигиенические требования воздуху рабочей зоны ГОСТ 12.1.005-88 5. Перечень веществ продуктов, производственных процессов и биологических факторов, канцерогенных для человека №1.02.005-94	

7. **Рекомендуемый способ переработки (удаления) отходов**: D15+ R14 сохранение в ожидании какой-либо из операций + прочие способы утилизации.

8. **Необходимые меры предосторожности при обращении с отходами**: операции с отходами производить в специальной одежде, респираторе, защитных очках, рукавицах, специальной обуви.

9. **Требование к транспортировке отходов и проведение погрузочно-разгрузочных работ**: транспортируется в специальном транспорте для токсичных отходов.

10. **Меры по предупреждению и ликвидации чрезвычайных ситуаций природного и техногенного характера и их последствий**: для предотвращения попадания в окружающую среду, при высокой температуре или пожаре, предусмотреть хранение отхода в специализированном герметичном контейнере повышенной прочности.

11. **Дополнительные сведения**:

- физическое (фазовое) состояние: L1 (жидкое);
- пожаро- и взрывоопасность отходов: не взрывоопасные, не горючие;
- коррозионная активность отходов: некоррозионноопасные, pH = 6,8;
- реакционная способность отходов: бурная реакция с водой – отсутствует, образование взрывчатых смесей при смешении с водой – не образует, образование токсичных газов, аэрозолей, дымов при смешивании с водой – не образует.

12. **Заявление производителя.**

Настоящим заявляю, что я проверил (посредством – анализов, тестов знаний об исходном сырье и технологии образования данных отходов и др.), что данные отходы содержат лишь перечисленные выше токсичные компоненты в указанных концентрациях, в результате чего отходы классифицированы мной как отходы индекса **AA100** (янтарный список). Информация достоверна, точна и полна.

Генеральный директор
АО «Жасыл даму»:

Калиев А.Т.
подпись Ф.И.О.

М.П.

«04» 09 2018 год.

Дата: 18.07.2022 12:41. Копия электронного документа. Версия СЭД: Documentolog 7.8.14. Положительный результат проверки ЭЦП

Приложение 5

Акт
о передаче бесхозяйных опасных отходов

19 июля 2022г. **г. Костанай**

Мы, нижеподписавшиеся, составили настоящий акт о том, что представитель АО «Жасыл даму» передал, а представитель ТОО «Казахстанский оператор по управлению отходами» принял, в присутствии представителей Департамента экологии по Костанайской области и ТОО «Шаруа», бесхозяйные опасные отходы - металлическая ртуть в количестве 19,295 кг, (общий вес ртути вместе с емкостями составил 24, 358215 кг), переданные в республиканскую собственность решением Костанайского городского суда Костанайской области от 8 мая 2015 года № 2-3474 и актом от 10 июня 2015 года.

Настоящий Акт составлен в целях передачи бесхозяйных опасных отходов в рамках исполнения Договора о государственных закупках на «Услуги по ликвидации (удаление) бесхозяйных опасных отходов (металлическая ртуть), расположенных в Костанайской области» от 07 июля 2022 года № 27, заключенного между Заказчиком – АО «Жасыл даму» и Поставщиком – ТОО «Казахстанский оператор по управлению отходами».

Передал от АО «Жасыл даму»:
Сарсенова Анар Ермековна, директор департамента по управлению материальными отходами АО "Жасыл даму"

Принял от ТОО «Казахстанский оператор по управлению отходами»:
Вагизов Виктор Александрович

Присутствующие:

от Департамента экологии по Костанайской области
Оспанова Алма Нуржановна

от ТОО «Шаруа»
Демьяненко Сергей Николаевич

Приложение 6

МИНИСТЕРСТВО ИНДУСТРИИ И ИНФРАСТРУКТУРНОГО РАЗВИТИЯ РЕСПУБЛИКИ КАЗАХСТАН КОМИТЕТ ТРАНСПОРТА

СПЕЦИАЛЬНОЕ РАЗРЕШЕНИЕ НА ПЕРЕВОЗКУ ОПАСНОГО ГРУЗА КЛАССОВ 1, 6 И 7

ҚАЗАҚСТАН РЕСПУБЛИКАСЫ ИНДУСТРИЯ ЖӘНЕ ИНФРАҚҰРЫЛЫМДЫ Қ ДАМУ МИНИСТРЛІГІ КӨЛІК КОМИТЕТІ

1, 6 ЖӘНЕ 7-СЫНЫПТЫ ҚАУІПТІ ЖҮКТЕРДІ ТАСЫМАЛДАУҒА АРНАЛҒАН АРНАЙЫ РҰҚСАТ

MINISTRY OF INDUSTRY AND INFRASTRUCTURAL DEVELOPMENT OF THE REPUBLIC OF KAZAKHSTAN TRANSPORT COMMITTEE

SPECIAL PERMIT ON IMPLEMENTATION OF AUTOMOBILE TRANSPORTATION OF HAZARDOUS GOODS OF CLASSES 1, 6 AND 7

№ 900868

Тасымалдаушының атауы Наименование перевозчика Carrier name	Товарищество с ограниченной ответственностью "Казахстанский оператор по управлению отходами"	
Тасымалдаушының орналасқан жері және телефоны Местонахождение и телефон перевозчика Site and phone number of carrier	100000, Республика Казахстан, Карагандинская область, Караганда Г.А., г.Караганда, ул.Алиханова, дом № 1, 8-7212-41-00-29; 8 (7212) 41 00 29	
Тасымалданатын қауіпті жүктің класы, БҰҰ нөмірі, атауы және сипаттамасы Класс, номер ООН, наименование и описание перевозимого опасного груза Class, number of UN, the name and description of transported hazardous goods	6.2, 3291, (Био)Медицинские отходы, н.у.к.; 6.2, 3291, Медицинские отходы, н.у.к.; 6.2, 3291, Медицинские отходы, подподающие под действие соответствующих правил, н.у.к.; 6.1, 2024, Ртути соединение жидкое, н.у.к.;	
Көлік құралының түрі, маркасы Тип, марка транспортного средства Type, vehiele brand	ГАЗ 2705 14;	
Автомобильдің мемлекеттік тіркеу белгісі Государственный регистрационный знак автомобиля State registration number of the car	116BC09;	
Тіркеменің (жартылай тіркеменің) мемлекеттік тіркеу белгісі Государственный регистрационный знак прицепа (полуприцепа) State registration number of the trailer (semi-trailer)		
Арнайы рұқсаттың қолданылу мерзімі Срок действия специального разрешения Expiration date of special permit	17.07.2022 бастап 17.01.2023 дейін с 17.07.2022 по 17.01.2023 from 17.07.2022 till 17.01.2023	1 тасымалға жарамды действителен на 1 поездку valid on 1 trip
Тасымалдау маршруты Маршрут перевозки Transportation route	Костанай - Костанайский район - Алтынсаринский район - Карасуский район - Сарыкольский район - Есильский район - Жаркаинский район - Жаксынский район - Сандыктауский район - Буландынский район - Астраханский район - Шортандинский район - Аккольский район - Целиноградский район - Аршалынский район -Осакаровский район - город Темиртау - Бухар-Жырауский район - город Караганда	
Жүк жөнелтушінің мекенжайы және телефоны Адрес и телефон грузоотправителя Address and phone of the consignor	район Есиль, город Нур-Султан, Проспект Мангилик Ел, 30, 1е, +7 7212 424211	
Жүк алушының мекенжайы және телефоны Адрес и телефон грузополучателя Address and phone of the consignee	-, Карагандинская область, улица Алиханова, 1, +7 7212 424211	

л құжат ҚР [illegible] және электронды сандық қол қою» туралы заңның 7 бабы, 1 тармағына сәйкес қағаз бетіндегі заңмен тең. ектрондық құжат www.elicense.kz порталында құрылған.Электрондық құжат түпнұсқасын www.elicense.kz порталында тексере аласыз.
нный документ согласно пункту 1 статьи 7 ЗРК от 7 января 2003 года «Об электронном документе и электронной цифровой подписи» равнозначен документу на бумажном сителе. Электронный документ сформирован на портале www.elicense.kz. Проверить подлинность электронного документа вы можете на портале www.elicense.kz.

Тасымалдау маршрутының аралық пункттерінің мекенжайы және авариялық қызметтің телефондары Адрес промежуточных пунктов маршрута перевозки и телефоны аварийной службы Address of intermediate points of a route of transportation and phones of emergency service	Костанай Г.А., null, null; Костанай Г.А., null, null; Аулиекольский район, null, null; Костанайский район, null, null; Житикаринский район, null, null; Карабалыкский район, null, null; Есильский район, null, null; Астраханский район, null, null; Атбасарский район, null, null; г.Астана, null, null; г.Астана, null, null; г.Астана, null, null; г.Астана, null, null; г.Астана, null, null; Темиртау Г.А., null, null; Бухар-Жырауский район, null, null;
Тұрақтар және отын құю орны Место стоянок и заправок топливом Place of parking and fuelling	Р-338 Костанайская область, город Костанай, 7-й км а/трассы Костанай-Рудный, дом 1; Р-060 Костанайская область, город Костанай, трасса Костанай - Федоровка 3 км, строение 1; Р-062 Костанайская область, Аулиекольский район, с. Аулиеколь ул.Мамедова 1" А "; Р-410 Костанайская область, с. Заречный, трасса Костанай – Сарыколь; Р-404 Костанайская область, Житикаринский район, село Пригородное, строение 7; Р-411 Костанайская область, Карабалыкский район, п.Карабалык, вдоль автодороги М36; С-039 Акмолинская область, Есильский район,тр. Есиль-Жаксы; С-030 Акмолинская обл., Астраханский район, Астраханский с.о., село Астраханка, шоссе Екатеринбург - Алматы, земельный участок №1126; R9R8+4H, Атбасар 020000, кафе Nur jol; Z-009 г. Нур-Султан, р-он Сарыарка, пр. Нұрғиса Тілендиев, здание 54; Z-303 г. Нур-Султан, р-он Есиль, объездная дорога 229, здание 6; Z-303 г. Нур-Султан, р-он Есиль, объездная дорога 229, здание 6; Z-016 г. Нур-Султан, р-он Алматы, тр. Астана-Караганда, здание 98; Z-003 г. Нур-Султан, район «Алматы», трасса Астана-Караганда, 113; М-071 Карагандинская область, город Темиртау, трасса Екатеринбург-Алматы, строение 1423; М-092 Карагандинская область, Бухар - Жырауский район, Новоузенский сельский округ, село Новоузенка 103 учетный квартал, 23 участок;
Арнайы рұқсатты қолданудың ерекше шарттары Особые условия действия специального разрешения Special conditions of action of Special permit	Порядок и условия проезда по территории Республики Казахстан определяется Правилами перевозок опасных грузов автомобильным транспортом, утвержденных приказом МИР РК от 17 апреля 2015 года №460
Қадағалау бақылау органдарының лауазымды адамдарының белгілері Отметки должностных лиц надзорных контрольных органов Marks of officials of supervising control authorities	
Шектеулер Ограничения Restrictions	Скорость движения разрешается не более 60 км. в час. Запрещается стоянка для отдыха водителей в населенных пунктах
Уәкілетті органның лауазымды адамының тегі, аты, әкесінің аты (ол болған жағдайда) және берілген күні Фамилия, имя, отчество (при его наличии) должностного лица уполномоченного органа и дата выдачи First name, middle initial, last name of the official of authorized body stamp and date of issue	Конысбеков Саятбек Муратович 15.07.2022

Бұл құжат ҚР 2003 жылдың 7 қаңтардағы «Электронды құжат және электрондық цифрлық қолтаңба туралы» Заңы, 1 тармағының 7 бабы бойынша қағаздағы құжатпен тең. Электрондық құжат www.elicense.kz порталында құрылған.Электрондық құжат түпнұсқасын www.elicense.kz порталында тексере аласыз.
Данный документ согласно пункту 1 статьи 7 ЗРК от 7 января 2003 года «Об электронном документе и электронной цифровой подписи» равнозначен документу на бумажном носителе. Электронный документ сформирован на портале www.elicense.kz. Проверить подлинность электронного документа вы можете на портале www.elicense.kz.

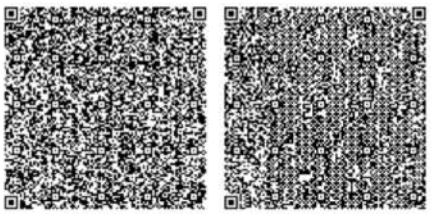

*штрих-код содержит данные, полученные из ИАС ТБД, и подписанные электронной цифровой подписью КТ МИИР РК

Приложение 7

1-й экз. - грузоотправителю
2-й экз. - грузополучателю
3-й и 4-й экз. - перевозчику

Коды							

ТОВАРНО-ТРАНСПОРТНАЯ НАКЛАДНАЯ №

от 19.07.2022

к путевому листу №_____
серия_____

Автомобиль Газель, 116ВС09 (марка, госуд. номерной знак)

Перевозчик ТОО "Waste Logistic" (наименование) Водитель Вагизов В.А. (Ф.И.О.) Вид перевозки автоперевозки

Заказчик (плательщик) АО "Жасыл Даму" (наименование)

Грузоотправитель АО "Жасыл Даму" (наименование)

Грузополучатель ТОО "Казахстанский оператор по управлению отходами" (наименование)

Пункт погрузки _____ (адрес) Пункт разгрузки г. Караганда, ул Ушакова 1А (адрес)

Переадресовка _____ (наименование и адрес нового получателя)

_____ (подпись ответственного лица)

1. Прицеп _____ (марка, госуд. номерной знак)

2. Прицеп _____ (марка, госуд. номерной знак)

код	
код	
код	
код	
код	
Маршрут №	
Гар. №	
Гар. №	

СВЕДЕНИЯ О ГРУЗЕ

Номенкл. №, код	№ прейск. позиция	Наименование продукции товара (груза) или номера контейнеров	Единица измерения	Коли- чество	С грузом следуют документы	Вид упаковки	Коли- чество мест	Способ определ. массы	Код груза	Класс груза	Масса брутто, кг
1	2	3	4	5	8	9	10	11	12	13	14
	1	Металлическая ртуть	кг	19,295							
		Итого		19							

Указанный груз с исправной пломбой, тарой, упаковкой _____ (оттиск) Кол. мест _____ (прописью)

Массой брутто, кг _____ (прописью) к перевозке

Сдал _____ (должность, Ф.И.О., подпись, штамп)

Принял водит.-экспедитор _____ (Ф.И.О., подпись водителя)

Указанный груз с исправной пломбой, тарой, упаковкой _____ (оттиск) Кол. мест _____ (прописью)

Массой брутто, т _____ (прописью) к перевозке

Сдал водитель-экспедитор _____ (подпись водителя)

Принял _____ (должность, Ф.И.О., подпись, штамп)

По доверенности № _____ от _____

выданной _____

Груз получил _____ (должность, фамилия и.о.)

_____ (подпись грузополучателя)

Приложение 8

Приложение 9

QAZAQSTAN WASTE MANAGEMENT OPERATOR

БИН 190440033433, БИК KCJBKZKX, ИИК KZ378562203106315577

АКТ УДАЛЕНИЯ (УНИЧТОЖЕНИЯ) ОПАСНЫХ ОТХОДОВ
№ 07-07/1-2022

Заказчик	АО «Жасыл даму»
Наименование предприятия, производящего удаление (уничтожение) отхода	ТОО «Казахстанский оператор по управлению отходами»
Наименование отхода	Отходы металлической ртути (ртутьсодержащие шламы)
Причина удаления (уничтожения) отхода	Потеря свойств
Объем отхода	19,295 кг
Основание	Договор № 27 от 07.07.2022г.
Способ транспортировки отхода	Автомобильный транспорт
Способ удаления (уничтожения)	Метод химической демеркуризации
Дата поступления отхода на удаление (уничтожение)	28.07.2022г.- 02.08.2022г.

Директор
ТОО «Казахстанский оператор по управлению отходами»
В. В. Верховой

4920.kz
qwmo.net
+7 (7212) 41 00 29
+7 (7212) 42 42 11
100000, Караганда
ул. Алиханова, 1, каб. 313
QWMO 2021

Приложение 10

ЛИЦЕНЗИЯ

29.12.2021 года **02372Р**

Выдана **Товарищество с ограниченной ответственностью "Казахстанский оператор по управлению отходами"**

100000, Республика Казахстан, Карагандинская область, Караганда Г.А., г. Караганда, улица Алиханова, дом № 1
БИН: 190440033433

(полное наименование, местонахождение, бизнес-идентификационный номер юридического лица (в том числе иностранного юридического лица), бизнес -идентификационный номер филиала или представительства иностранного юридического лица – в случае отсутствия бизнес-идентификационного номера у юридического лица/полностью фамилия, имя, отчество (в случае наличия), индивидуальный идентификационный номер физического лица)

на занятие **Выполнение работ и оказание услуг в области охраны окружающей среды**

(наименование лицензируемого вида деятельности в соответствии с Законом Республики Казахстан «О разрешениях и уведомлениях»)

Особые условия

(в соответствии со статьей 36 Закона Республики Казахстан «О разрешениях и уведомлениях»)

Примечание **Неотчуждаемая, класс 1**

(отчуждаемость, класс разрешения)

Лицензиар **Республиканское государственное учреждение «Комитет экологического регулирования и контроля Министерства экологии, геологии и природных ресурсов Республики Казахстан». Министерство экологии, геологии и природных ресурсов Республики Казахстан.**

(полное наименование лицензиара)

Руководитель (уполномоченное лицо) **Абдуалиев Айдар Сейсенбекович**

(фамилия, имя, отчество (в случае наличия)

Дата первичной выдачи

Срок действия лицензии

Место выдачи **г.Нур-Султан**

ПРИЛОЖЕНИЕ К ЛИЦЕНЗИИ

Номер лицензии 02372Р

Дата выдачи лицензии 29.12.2021 год

Подвид(ы) лицензируемого вида деятельности

- Переработка, обезвреживания, утилизация и (или) уничтожения опасных отходов

(наименование подвида лицензируемого вида деятельности в соответствии с Законом Республики Казахстан «О разрешениях и уведомлениях»)

Лицензиат **Товарищество с ограниченной ответственностью "Казахстанский оператор по управлению отходами"**

100000, Республика Казахстан, Карагандинская область, Караганда Г.А., г. Караганда, улица Алиханова, дом № 1, БИН: 190440033433

(полное наименование, местонахождение, бизнес-идентификационный номер юридического лица (в том числе иностранного юридического лица), бизнес-идентификационный номер филиала или представительства иностранного юридического лица – в случае отсутствия бизнес-идентификационного номера у юридического лица/полностью фамилия, имя, отчество (в случае наличия), индивидуальный идентификационный номер физического лица)

Производственная база **г.Караганда ул.Ушакова 1 "А","Б", ул.Новошоссейная,12**

(местонахождение)

Особые условия действия лицензии

(в соответствии со статьей 36 Закона Республики Казахстан «О разрешениях и уведомлениях»)

Лицензиар **Республиканское государственное учреждение «Комитет экологического регулирования и контроля Министерства экологии, геологии и природных ресурсов Республики Казахстан». Министерство экологии, геологии и природных ресурсов Республики Казахстан.**

(полное наименование органа, выдавшего приложение к лицензии)

Руководитель (уполномоченное лицо) **Абдуалиев Айдар Сейсенбекович**

(фамилия, имя, отчество (в случае наличия)

Номер приложения 001

Срок действия

Дата выдачи приложения 29.12.2021

Место выдачи г.Нур-Султан

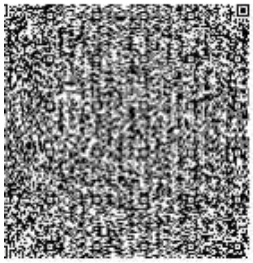
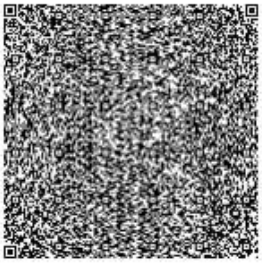
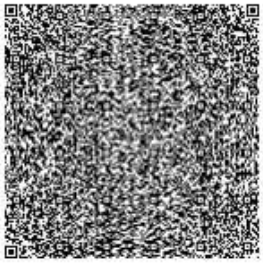

Приложение 11

ТОВАРИЩЕСТВО С ОГРАНИЧЕНОЙ ОТВЕТСТВЕННОСТЬЮ
«КАЗСЕРВИСКРАН»

Технический паспорт оборудования

Установка для химического обезвреживания ртутьсодержащих отходов УХД-РСО-2

С изменениями и дополнениями, связанными с введением Национального Стандарта Республики Казахстан СТ РК 1513-2019 Ресурсосбережение. Обращение с отходами на всех этапах технологического цикла. Классификация и методы переработки ртутьсодержащих отходов.

Утвержден и введен в действие приказом председателя Комитета технического регулирования и метрологии Министерства торговли и интеграции Республики Казахстан от 3 декабря 2019 года № 451-од.

Общие сведения об изделии:

Установка для химического обезвреживания ртутьсодержащих ламп, приборов, отходов ртути металлической предназначена для обезвреживания ртутьсодержащих ламп всех типов, приборов, содержащих ртуть, а также ртути в чистом виде методом химической демеркуризации под слоем демеркуризационной жидкости.
Химический метод обезвреживания РСО регламентируется СТ РК 1513-2019 Ресурсосбережение. Обращение с отходами на всех этапах технологического цикла. Классификация и методы переработки ртутьсодержащих отходов.

Технические данные:

Мощность двигателя, кВт	3,7
Объем барабана, л	220
Количество ножей	8
Загрузка	Торцевая
Масса оборудования, кг	158

Габаритные размеры:

Длина, мм	2560
Ширина, мм	1150
Высота, мм	1470

Применение
Способ переработки – разрушение и перемешивание ртутьсодержащих ламп и приборов, заключенных в стеклянную оболочку, отходов ртути металлической в мельнице совместно с демеркуризаторами: сера, мыльно-содовый раствор и 20%-ный раствор хлорной извести. Получаемые в результате переработки сульфиды ртути (киноварь) являются самыми малорастворимыми и наиболее устойчивыми соединениями ртути и поэтому нетоксичны.

Также возможно использование готовых демеркуризационных растворов типа «Препарат демеркуризационный Э-2000Т». Использование данных растворов производится в соответствии с соответствующей инструкцией к препарату.
Результатом демеркуризации ртутьсодержащих отходов с использованием Э-2000Т также является получение обезвреженной массы с нерастворимыми и устойчивыми соединениями сульфида ртути исключающей воздействие на окружающую среду и здоровье людей.

Описание работы

1. Ртутьсодержащие лампы и приборы, заключенные в стеклянную оболочку, РСО, загружаются в мельницу. Максимальный объем ламп и приборов, вмещаемых в Установку за 1 раз, составляет около 75 кг; ртутьсодержащих отходов (шлам, ртуть металлическая) – не более 2 кг. Количественное соотношение видов ртутьсодержащих изделий в стеклянной оболочке, загружаемых в Установку, может варьировать в зависимости от соотношения видов перерабатываемых ламп и приборов, например: 100 ламп типа ЛБ-800, 50 ламп типа ДРЛ 1000, 10

игнитронов и 5 выключателей ртутных стеклянных и т.д.

2. Уложенные лампы или помещенные РСО заливаются реагентом: смесью серы и мыльно-содового раствора либо препаратом Э-2000Т. Состав/рецептура реагента рассчитывается для каждой загрузки барабана индивидуально, в зависимости от видового состава перерабатываемых изделий или ртутьсодержащих отходов (РСО) и содержащегося в них количества ртути, которую необходимо перевести в нерастворимую и нетоксичную форму.
3. Установка герметизируется и приводится во вращение, которое протекает не менее 30 минут.
4. После прекращения вращения Установки в барабан загружают подготовленную известь хлорную. В случае необходимости повторно добавляется мыльно-содовый раствор. Мельница снова герметизируется и приводится во вращение, которое протекает 30-60 минут.
5. После прекращения вторичного этапа вращения мельницы полученную смесь (ступу) выгружают в контейнер.
6. Образовавшаяся ступа содержит 0,35-0,40 г/кг связанной сульфидом ртути. Переработка материала с таким низким содержанием ртути для извлечения товарной ртути является нерентабельным и неоправданным
7. Согласно п. 3.6 СТ РК 1513-2019 проводится удаление обезвреженной ступы путем захоронения на полигоне опасных отходов, ввиду нерентабельности дальнейшей переработки.

Внимание! Во избежание истирания деталей зубчатых передач изделия через каждые 8 часов работы производить проверку и регулировку натяжения зубчатого ремня и узлов крепления привода.

Во избежание деформации секторов и появления повышенного шума при работе, затяжку винтов крепления секторов при сборке изделия производить с небольшим усилием до полного сжатия шайб пружинных. Перетяжка винтов недопустима.

Отрегулировать натяжение зубчатого ремня, а также зазор между конической шестернёй и секторами, обеспечив плавное вращение ёмкости.

Составные части

- Ножи
- Несущая рама
- Барабан
- Мотор
- Редуктор

Меры безопасности

1 Перед запуском:
1.1 Убедитесь, что все защитные устройства находятся на своих местах и в рабочем состоянии.
1.2 Не включать с открытой крышкой электродвигателя.
1.3 Проверьте наличие и надёжность заземления.
1.4 Для подсоединения к электросети применять удлинитель максимальной длиной не более 50 м и сечением токопроводящей жилы не менее 1 мм^2
1.5 Удлинитель должен быть подключен через предохранитель или автоматический

Приложение 12

«ЭкоНус» жауапкершілігі шектеулі серіктестігінің
Сынақ зертханасы
Қарағанды қ., 100019, Дубовская қ., 69/5. Тел: 8(7212) 78-00-12

ЭкоНус

Товарищество с ограниченной ответственностью «ЭкоНус»
Испытательная лаборатория
г. Караганда, 100019, ул. Дубовская, 69/5. Тел: 8(7212) 78-00-12

ПРОТОКОЛ ИСПЫТАНИЙ
№ 735 от 11.08.2022 г.

Заказчик, адрес: ТОО «Казахстанский оператор по управлению отходами», г. Караганда, ул. Алиханова 1
Заказ №: 209
№ пробы заказчика: 1-5
Место отбора: ТОО «Казахстанский оператор по управлению отходами», промплощадка
Дата выполнения испытаний: 10.08.2022 г.
№ пробы лаборатории: 1212-1216
Дата поступления в лабораторию: 10.08.2022г.
Объект испытаний: почва
НД на метод испытания: СТ РК 2344-2013
НД на объект: СТ РК 1277-2004
Условия проведения испытаний: температура – 21,0 °С; влажность – 56,0 %
Результаты испытаний:

№ п/п	№ пробы зак.	№ пробы лаб.	Дата отбора	Точка отбора	Наименование определяемых компонентов	Содержание, мг/кг
1	1	1212	10.08.2022г.	1	Ртуть	0,2160
2	2	1213		2	Ртуть	0,1670
3	3	1214		3	Ртуть	0,6890
4	4	1215		4	Ртуть	0,1380
5	5	1216		5	Ртуть	0,1250

Исполнители: _____ Радченко Е.А.

Начальник ИЛ _____ Прончева Е.Р.

Ответственный за подготовку протокола испытаний _____ Лысенко А.В.

Ответственность за отбор проб и их представительность несет заказчик.
Результаты испытаний относятся только к объектам, прошедшим испытания

Приложение 13

АКТ ПРИЕМА-ПЕРЕДАЧИ

к Договору № 04-04/2 от 04.04.2022 г.
между ТОО «Казахстанский оператор по управлению отходами»
(наименование Заказчика)
и ТОО «ЭкоБизнес»
(наименование Исполнителя)

«12» августа 2022 год
(дата передачи)

Во исполнение Договора № 04-04/2 от «04» апреля 2022 г. Заказчик передает, а Исполнитель принимает отходы следующего ассортимента и количества:

№ п/п	Наименование отхода	Ед. изм.	Кол-во
1	Промышленные отходы неопасного списка (демеркуризированная сульфидированная масса в формах)	тонн	0.4125

1. Отходы приняты в установленные в Договоре сроке.
2. Настоящий Акт составлен на русском языке в двух экземплярах, имеющих равную юридическую силу, по одному экземпляру для каждой из Сторон и является неотъемлемой частью вышеуказанного Договора.

от ИСПОЛНИТЕЛЯ

Должность Директор
Ф.И.О
Подпись

от ЗАКАЗЧИКА

Должность Директор
Ф.И.О Верховей В.В.
Подпись

Приложение 14

ООО «Научно – производственное предприятие «ЭКОТРОМ»

ОКП 26 21 10 *Группа Л 14*

«УТВЕРЖДАЮ»
Генеральный директор
ООО «НПП «ЭКОТРОМ»
_____ В.Н. Тимошин
«08» июля 2013 г.

ПРЕПАРАТ ДЕМЕРКУРИЗАЦИОННЫЙ Э-2000Т

Технические условия

ТУ 2621-003-29496068-2013
(Вводятся взамен ТУ 2621-003-29496068-2010 с изменениями № 1)

Дата введения: 2013-07-08
Без ограничения срока действия

«РАЗРАБОТАНО»
ООО «НПП «ЭКОТРОМ»

2013г.

Федеральное агентство по техническому регулированию и метрологии ФГУП «СТАНДАРТИНФОРМ» зарегистрирован каталожный лист внесен в реестр 01.08.2013 за № 2001-17-0659

Инв. № подл.	Подпись и дата	Взам. Инв. №	Инв. № дубл.	Подпись и дата

НПП «Экотром Технология»

КОПИЯ ВЕРНА
Директор Гуркова Т. В.

Настоящие технические условия распространяются на препарат демеркуризационный Э-2000Т, представляющий собой водный раствор полисульфида кальция с добавками стабилизирующих и поверхностно-активных веществ. Препарат изготовлен на основе патента на изобретение № 21765664.

Препарат применяется для обезвреживания ртутьсодержащих энергосберегающих люминесцентных ламп, компактных люминесцентных ламп, горелок ламп ДРЛ, ртутьсодержащих сыпучих материалов (люминофоров, сорбентов, грунтов и др.), загрязненных ртутью различных поверхностей.

Пример записи обозначения продукции при заказе и в другой документации: «Препарат демеркуризационный Э-2000Т, ТУ2621-003-29496068-2013».

Перв. примен.

Справ. №

Подп. и дата

Инв. № дубл.

Взамен. инв. №

Подп. и дата

Инв. № подл.

Изм.	Лист	№ докум.	Подп.	Дата	ТУ 2621-003-29496068-2013		
Разработал				08.07.13	препарат демеркуризационный Э-2000Т Технические условия	Лит.	Лист 2 / Листов 15
Проверил				08.07.13			
Н. контр.				08.07.13		ООО «НПП «ЭКОТРОМ»	
Утвердил				09.07.13			

НПП «Экотром Технология»

КОПИЯ ВЕРНА

Директор Лукова Т.В.

1. Технические требования

1.1. Препарат демеркуризационный Э-2000Т должен соответствовать требованиям настоящих технических условий и изготавливаться в соответствии с технологическим регламентом, утвержденным в установленном порядке.

1.2. По физико-химическим показателям препарат должен соответствовать требованиям и нормам, указанным в таблице 1.

Таблица 1

Наименование показателя	Норма	Метод испытания
1. Внешний вид	Жидкость насыщенного вишневого или красного цвета	По п. 5.1. настоящих ТУ
2. Плотность, г/см^3, в пределах	1,10 – 1,40	По ГОСТ 18995.1 и по п. 5.2. настоящих ТУ
3. Концентрация водородных ионов (pH), не менее	9	По ПНД Ф 14.1:2:3:4.121-97 и по п. 5.3. настоящих ТУ
4. Массовая концентрация кальция, г/л, не менее (определяется факультативно)	100	По ПНД Ф 14.1:2:3:4.137-98 и по п. 5.4. настоящих ТУ

1.3. Маркировка

1.3.1. Маркировке подлежит каждая партия продукта.

1.3.2. Содержание маркировки:

- наименование предприятия-изготовителя;
- наименование продукта;
- номер партии;
- обозначение ТУ;
- масса нетто;
- дата изготовления;
- надпись и символ, характеризующие опасность продукта по ГОСТ 19433.

Инв. № подл. | Подпись и дата | Взам. инв. № | Инв. № дубл. | Подпись и

НПП «Экотром Технология»

КОПИЯ ВЕРНА

Директор Журкова Т. В.

1.3.3. Маркировка в виде самоклеющейся или обычной этикетки наклеивается на полимерную тару.

Место размещения этикетки должно обеспечивать ее читаемость.

1.3.4. Транспортная маркировка по ГОСТ 14192 и ГОСТ 19433, класс 6, подкласс 6.1.,

классификационный шифр 6163, номер чертежа символа 6б.

1.4. Упаковка продукта

1.4.1. Каждая полученная партия препарата помещается в полимерные герметичные емкости.

1.4.2. Количество продукции в единице тары – 31,5 л. По согласованию с потребителем емкость тары может быть изменена.

НПП «Экотром Технология»
КОПИЯ ВЕРНА

2.Требования безопасности

2.1. По данным токсикологической оценки по степени воздействия на организм человека при внутрижелудочном введении водный раствор полисульфида кальция относится к 3 классу опасности, а активные вещества в его составе ко 2 классу опасности (ГОСТ 12.1.007 «Вредные вещества. Общие требования безопасности»). Водный раствор полисульфида кальция в условиях насыщающих концентраций не вызывает раздражения дыхательных путей, не обладает раздражающим действием на слизистые оболочки глаз при однократном контакте. Водный раствор полисульфида кальция обладает раздражающим действием на неповрежденную кожу.

2.2. При отравлении пострадавшему необходимо оказать первую доврачебную помощь:

при попадании через желудочно-кишечный тракт необходимо выпить 0,5 стакана воды с 2-3 таблетками активированного угля, а затем прополоскать рот водой. При попадании продукта в глаза необходимо обильное промывание водой, 2%-ным раствором пищевой соды или борной кислоты, при попадании на кожу - обильно смыть проточной водой с мылом.

2.3. Курение и прием пищи на рабочих местах категорически запрещается. Перед курением и приемом пищи обязательно тщательное мытье рук.

2.4. Производственные помещения, в которых производятся работы с применением полисульфида кальция, должны быть оборудованы обще обменной приточно-вытяжной вентиляцией, места локального выделения - местной вытяжной вентиляцией.

2.5. Работники должны быть обеспечены средствами индивидуальной защиты органов дыхания (полумаски из изолирующих материалов 3М 3000 со сменным фильтрами для защиты от ртути, пыли и щелочей, ГОСТ 12.4.190-99), глаз (защитные герметичные очки, ГОСТ Р 12.4.230.1-2007), рук (перчатки резиновые, ГОСТ 20010-93, перчатки для защиты от порезов и проколов ГОСТ Р ЕН 388-2009, ГОСТ Р 12.4.246-2008), тела (фартуки прорезиненные $Щ_{20}$, ГОСТ12.4.029-76), органов слуха (противошумными наушниками или противошумными вкладышами, ГОСТ 12.1.029-80) спецодеждой и спецобувью.

НПП «Экотром Технология»
КОПИЯ ВЕРНА
Директор Гуркова Г.В.

согласно ГОСТ 12.4.011-89, ГОСТ 12.4.103-83.

2.6. Лица, работающие с применением полисульфида кальция, должны проходить периодический медицинский осмотр в соответствии с приказом Минздравмедпрома № 90 от 14.03.96г.

2.7. Технологический процесс должен осуществляться в соответствии с требованиями санитарных правил СП 2.2.2.1327-03 «Гигиенические требования к организации технологических процессов, производственному оборудованию и рабочему инструменту».

2.8. Препарат является пожаробезопасным, не образует взрывоопасных смесей с воздухом.

НПП «Экотром Технология»

КОПИЯ ВЕРНА

Генеральный директор Гуркова Г.В.

3. Требования охраны окружающей среды

3.1. Технологическое оборудование, условия хранения и транспортирования препарата должны исключать загрязнение окружающей среды.

3.2. Оснащения производственных помещений газоочистными сооружениями не требуется, чистота рабочей зоны обеспечивается приточно-вытяжной вентиляцией.

3.3. Сточные воды образуются в небольшом количестве при промывке емкостей и реактора, представляют собой слабо концентрированный раствор серы в воде нейтральной реакции и не являются экологически опасными.

3.4. Отходами производства являются не прореагировавшие карбонат кальция (мел), гидроокись кальция (гашеная известь) и сера в количестве нескольких процентов от исходных веществ, которые не представляют экологической опасности. При использовании высококачественной извести и соблюдении технологии производства отходы практически отсутствуют.

НПП «Экотром Технология»
КОПИЯ ВЕРНА

4. ПРАВИЛА ПРИЕМКИ

4.1 Препарат принимают партиями. Партией считается количество продукта, полученное за один технологический цикл, сопровождаемое одним документом о качестве.

4.2. Документ о качестве должен содержать следующие сведения:

- наименование предприятия-изготовителя;
- наименование продукта;
- код по ОКП;
- номер партии;
- количество упаковочных единиц;
- масса нетто;
- дата изготовления (месяц, год);
- гарантийный срок хранения;
- результаты испытаний продукта или подтверждение соответствия его качества требованиям настоящих ТУ;
- обозначение настоящих ТУ

4.3. При приемо-сдаточных испытаниях изготовитель отбирает пробы 5-6 раз при наполнении упаковочных емкостей.

При приемке продукта потребитель отбирает объединенные пробы из упаковочных емкостей, но не менее чем из четырех.

Масса пробы при отборе не менее 200г.

4.4. Среднюю пробу помещают в чистую сухую стеклянную или полиэтиленовую банку или бутылку, плотно закрывают крышкой или пробкой и наклеивают этикетку с указанием:

- наименования продукта;
- предприятия изготовителя;
- номера партии;
- даты отбора пробы.

НПП «Экотром Технология»
КОПИЯ ВЕРНА

4.5. При получении неудовлетворительных результатов испытаний хотя бы по одному показателю проводят повторные испытания по этому показателю на удвоенной выборке, взятой от той же партии, в том числе от единиц продукции, от которых взято на первичные испытания. Результаты повторных испытаний распространяются на всю партию. При получении неудовлетворительных результатов повторного испытания партия бракуется.

НПП «Экотром Технология»
КОПИЯ ВЕРНА
Гурова Т.В.

5. Методы испытаний

5.1. *Внешний вид*

Определяют визуально в проходящем свете, помещая продукт в пробирку из бесцветного стекла П2-16-150, П1-21-200 по ГОСТ 25336-82.

5.2. *Определение плотности*

Плотность определяют по ГОСТ 18995.1. Используют ареометр по ГОСТ 18481 общего назначения с ценой деления 1 кг/м3 (0,001 г/см3).

5.3.

Определение концентрации водородных ионов

Концентрация водородных ионов определяется по ПНД-Ф 14.1.2.3.4.121-97. Методика измерения pH потенциометрическим методом.

5.4. *Определение массовой концентрации кальция.*

Массовая концентрация кальция определяется по ПНД-Ф 14.1.2.4.137-98.

НПП «Экотром Технология»

КОПИЯ ВЕРНА

6. Транспортирование и хранение

6.1 Препарат транспортируют всеми видами транспорта в крытых транспортных средствах в соответствии с правилами перевозки химических грузов, действующими на данном виде транспорта.

6.2.

Допускается использование открытых видов транспортных средств при условии защиты от атмосферных осадков.

6.3 Препарат в полимерной таре хранят в закрытых проветриваемых помещениях в 31,5 литровых канистрах, сертифицированных на соответствие международным и национальным регламентам по перевозке опасных грузов (сертификат U/N), и ГОСТу 26319 (Грузы опасные. Упаковка).

РОССИЯ КРАСНОДАРСКИЙ КРАЙ АБИНСКИЙ РАЙОН ОБЩЕСТВО С ОГРАНИЧЕННОЙ ОТВЕТСТВЕННОСТЬЮ НПП «Экотром Технология» ИНН 2383026835 ОГРН 1022323000606

КОПИЯ ВЕРНА

7. Гарантии изготовителя

7.1.

Изготовитель гарантирует соответствие качества продукта требованиям настоящих ТУ при соблюдении потребителем установленных правил хранения, транспортирования и применения.

7.2. Гарантийный срок хранения – 24 месяца со дня изготовления.

7.3. По истечении гарантийного срока хранения продукт подлежит проверке на соответствие.

7.4. При хранении допускается образование некоторого количества осадка.

НПП «Экотром Технология»

КОПИЯ ВЕРНА

Директор Бурова Г.В.

Перечень нормативной документации, на которую даны ссылки в технических условиях

ГОСТ 18995.1-73	Продукты химические жидкие. Методы определения плотности
ПНД Ф 14.1:2:3:4.121-97	Методика измерения pH потенциометрическим методом
ПНД Ф 14.1:2:3:4.137-98	Методика выполнения измерений массовых концентраций магния, кальция и стронция
ГОСТ 14192-96	Маркировка грузов
ГОСТ 19433-88	Грузы опасные. Классификация и маркировка.
ГОСТ 12.1.007-76	ССБТ. Вредные вещества. Классификация и общие требования безопасности.
ГОСТ 12.4.103-83	ССБТ. Одежда специальная защитная, средства индивидуальной защиты ног и рук. Классификация
ГОСТ 20010-93	Перчатки резиновые технические. Технические условия
ГОСТ 25336-82	Посуда и оборудование лабораторные стеклянные. Типы, основные параметры и размеры
ГОСТ 18481-81	Ареометры и цилиндры стеклянные. Общие технические условия
ГОСТ 26319-84	Грузы опасные. Упаковка
ГОСТ 12.4.190-99	ССБТ. Средства индивидуальной защиты органов дыхания. Полумаски и четвертьмаски из изолирующих материалов. Общие технические условия
ГОСТ Р 12.4.230.1-2007	ССБТ. Средства индивидуальной защиты глаз. Общие технические требования
ГОСТ Р ЕН 388-2009	ССБТ. Средства индивидуальной защиты рук. Перчатки защитные от механических воздействий. Технические требования. Методы испытаний
ГОСТ Р 12.4.246-2008	ССБТ. Средства индивидуальной защиты рук. Перчатки. Общие технические требования. Методы испытаний
ГОСТ 12.4.029-76	ССБТ. Фартуки специальные. Технические условия.
ГОСТ 12.1.029-80	ССБТ. Средства и методы защиты от шума. Классификация

НПП «Экотром Технология»

КОПИЯ ВЕРНА

Директор Гуркова Т.В.

ЛИСТ РЕГИСТРАЦИИ ИЗМЕНЕНИЙ

Номера листов					Всего листов (страниц) в документе	Номер документа	Входящий номер сопроводительного документа, дата	Подпись	Дата
Изм.	Измененных	Замененных	Новых	Анулированных					

Изм.	Лист	№ докум.	Подпись	Дата	ТУ 2621-003-29496068-2013	Лист 14

РОССИЯ КРАСНОДАРСКИЙ КРАЙ АБИНСКИЙ РАЙОН ОБЩЕСТВО С ОГРАНИЧЕННОЙ ОТВЕТСТВЕННОСТЬЮ НПП «Экотром Технология» ИНН 2323026875 ОГРН 1072324000606

КОПИЯ ВЕРНА

Директор Гудковатов

КАТАЛОЖНЫЙ ЛИСТ ПРОДУКЦИИ

Код ВСМ	01	200	Группа КГС(ОКС)	02	Л14	Регистрационный номер	03	114559

Федеральное агентство по техническому регулированию и метрологии ФГУП «СТАНДАРТИНФОРМ» зарегистрирован каталожный лист внесен в реестр за №

Код ОКП	11	26 2110	
Наименование и обозначение продукции	12	Препарат демеркуризационный	
Э-2000Т			
Обозначение государственного стандарта	13		
Обозначение нормативного или технического документа	14	ТУ 2621-003-29496068-2013 (бл. ТУ2621-003-29496068-2010)	
Наименование нормативного или технического документа	15	Препарат демеркуризационный	
Э-2000Т			
Коды предприятия-изготовителя по ОКПО и штриховой код	16	29496068	
Наименование предприятия-изготовителя	17	ООО «НПП «ЭКОТРОМ»	
Адрес предприятия-изготовителя (индекс; город; улица; дом)	18	117556	г. Москва
Варшавское ш., д. 93			

Телефон	19	(499) 619-17-36	Телефакс	20	(499) 619-17-36
Другие средства связи	21				

Наименование держателя подлинника	23	ООО «НПП «ЭКОТРОМ»	
Адрес держателя подлинника (индекс; город; улица; дом)	24	117556	г. Москва
Варшавское ш., д. 93			
Дата начала выпуска продукции	25	08.07.2013	
Дата введения в действие нормативного или технического документа	26	08.07.2013	
Обязательность сертификации	27		

РОССИЯ КРАСНОДАРСКИЙ КРАЙ АБИНСКИЙ РАЙОН ОБЩЕСТВО С ОГРАНИЧЕННОЙ ОТВЕТСТВЕННОСТЬЮ НПП «Экотром Технология»

КОПИЯ ВЕРНА

Директор Журкова Т.В.

30. ХАРАКТЕРИСТИКА ПРОДУКЦИИ

Препарат демеркуризационный Э-2000Т представляет водный раствор полисульфида кальция (не менее 200 г/л) с добавками стабилизирующих и поверхностно-активных веществ.

Основные параметры и технические характеристики препарата Э-2000Т.

Наименование показателя	Норма
1. Внешний вид	Жидкость насыщенного вишневого или красного цвета
2. Плотность, г/см^2, в пределах	1,10 – 1,40
3. Концентрация водородных ионов (pH), не менее	9
4. Массовая концентрация кальция, г/л, не менее (определяется факультативно)	100

		Фамилия	Подпись	Дата	Телефон
Представил	04	Тимошин В.Н.		08.07.2013	(499) 794-15-42
Заполнил	05	Тимошин В.Н.		08.07.2013	(499) 794-15-42
Зарегистрировал	06	Беловашкина		01.08.2013	495 5312670
Ввёл в каталог	07				

ФЕДЕРАЛЬНАЯ СЛУЖБА ПО НАДЗОРУ
В СФЕРЕ ЗАЩИТЫ ПРАВ ПОТРЕБИТЕЛЕЙ И БЛАГОПОЛУЧИЯ ЧЕЛОВЕКА

УПРАВЛЕНИЕ ФЕДЕРАЛЬНОЙ СЛУЖБЫ ПО НАДЗОРУ В СФЕРЕ ЗАЩИТЫ ПРАВ ПОТРЕБИТЕЛЕЙ И БЛАГОПОЛУЧИЯ ЧЕЛОВЕКА ПО ГОРОДУ МОСКВЕ

(наименование территориального органа)

САНИТАРНО-ЭПИДЕМИОЛОГИЧЕСКОЕ ЗАКЛЮЧЕНИЕ

№ 77.01.03.262.П.034758.05.10 от 25.05.2010

Настоящим санитарно-эпидемиологическим заключением удостоверяется, что продукция:
Препарат демеркуризационный Э-2000Т

изготовленная в соответствии
ТУ 2621-003-29496068-2010

СООТВЕТСТВУЕТ (НЕ СООТВЕТСТВУЕТ) санитарным правилам
(ненужное зачеркнуть, указать полное наименование государственных санитарно-эпидемиологических правил и нормативов):
ГН 2.2.5.1313-03 "Предельно допустимые концентрации (ПДК) вредных веществ в воздухе рабочей зоны", ГН 2.1.6.1338-03, СанПиН 2.1.7.1287-03 "Санитарно-эпидемиологические требования к качеству почвы".

Организация-изготовитель
Общество с ограниченной ответственностью "Научно-производственное предприятие "ЭКОТРОМ" 117556, г. Москва, Варшавское шоссе, д. 93 **Россия**

Получатель санитарно-эпидемиологического заключения
Общество с ограниченной ответственностью "Научно-производственное предприятие "ЭКОТРОМ"
Адрес: 117556, г. Москва, Варшавское шоссе, д. 93 **Россия**

Основанием для признания продукции, соответствующей (несоответствующей) санитарным правилам, являются (перечислить рассмотренные протоколы исследований, наименование учреждения, проводившего исследования, другие рассмотренные документы):
Экспертное заключение ФГУЗ "Центр гигиены и эпидемиологии в городе Москве" № 16865/03 от 05.05.2010

№3080572

КОПИЯ ВЕРНА

ГИГИЕНИЧЕСКАЯ ХАРАКТЕРИСТИКА ПРОДУКЦИИ

Вещества, показатели (факторы)	Гигиенический норматив (СанПиН, МДУ, ПДК и др.)

Препарат демеркуризационный Э-2000Т представляет собой водный раствор полисульфида кальция со стабилизирующими добавками и ПАВ (жидкость вишнёвого или красного цвета).
Концентрация водородных ионов (pH) не менее 9.
Острая токсичность ЛД 50 при однократном внутрижелудочном введении белым крысам составила 383 мг/кг.
По данным токсикологической оценки по степени воздействия на организм человека при внутрижелудочном введении водный раствор полисульфида кальция относится к 3 классу опасности. Продукт не вызывает раздражения дыхательных путей, слизистых оболочек глаз.
Длительный контакт с продуктом оказывает раздражающее действие на неповреждённую кожу.

Область применения:

обезвреживание энергосберегающих люминесцентных ламп

Необходимые условия использования, хранения, транспортировки и меры безопасности:

СП 2.2.2.1327-03 "Гигиенические требования к организации технологических процессов, производственному оборудованию и рабочему инструменту".

Информация, наносимая на этикетку:

Название предприятия изготовителя, страна, название продукции, номер партии, обозначение ТУ, масса нетто, дата изготовления, область применения, условия хранения, меры безопасности.

Заключение действительно до **24.05.2015**

Главный государственный санитарный врач
(заместитель главного государственного санитарного врача) **Филатов Н.Н.**

Подпись

Формат А4. Бланк. Срок хранения 5 лет

Приложение 15

Утвержден приказом
Министр экологии, геологии
и природных ресурсов
Республики Казахстан
от 20 августа 2021 года № 335

Форма паспорта опасных отходов

Наименование опасных отходов и их код в соответствии классификатором отходов	Реквизиты образователя отходов: индивидуальный идентификационный номер для физического лица и бизнес-идентификационный номер для юридического лица, его место нахождения	Место нахождения объекта, на котором образуются опасные отходы	Происхождение отходов: наименование технологического процесса, в результате которого образовались отходы, или процесса, в результате которого товар (продукция) утратил (утратила) свои потребительские свойства, с наименованием исходного товара (продукции)	Перечень опасных свойств отходов	Химический состав отходов и описание опасных свойств их компонентов	Рекомендуемые способы управления отходами	Необходимые меры предосторожности при управлении отходами	Требования к транспортировке отходов и проведению погрузочно-разгрузочных работ	Меры по предупреждению и ликвидации чрезвычайных ситуаций природного и техногенного характера и их последствий, связанных с опасными отходами, в том числе во время транспортировки и проведения погрузочно-разгрузочных работ	Дополнительная информация (иная информация, которую сообщает образователь отходов)
1	2	3	4	5	6	7	8	9	10	11
Демеркуризированная сульфидированная масса в формах 04 06 04*	БИН: 190440033433 Адрес: 100000, РК, г. Караганда, ул. Алиханова д.1, оф.313 Телефон: 8(7212) 41-00-29 e-mail: in@qwmo.net	г. Караганда ул.Ушакова 1-а, б	Переработка (демеркуризация) отходов металлической ртути (ртутьсодержащие шламы)	ПДКп (ОДК*) – 2,1 мг/кг ПДКв (ОДУ) – 0,0005 мг/л ПДКр.з. – 0,01 мг/м^3 ПДКс.с. – 0,0003 мг/м^3 Класс опасн.в воде (хоз-пит. использо	Ртуть металлическая (Hg), сульфид ртути (HgS) не более 0,267мг/кг	Удаление (помещение) в специально приспособленных земляных сооружениях (на полигонах), например, размещение в	Особых требований нет	1) Загрузка в транспорт, транспортировка и выгрузка отходов осуществляется согласно инструкциям, разработанным предприятием в соответст	В соответствии с Санитарными правилами "Санитарно-эпидемиологические требования к сбору, использованию, применению, обезвреживанию,	Физическое (фазовое) состояние - твердое

				вания) – 1 Класс опасности в рабочей зоне – 1 Класс опасности в атмосферном воздухе – 1 Информационное обеспечение - 0,7		отдельных отсеках, закрытых сверху и изолированных один от другого и от окружающей среды); Утилизация прочих неорганических материалов		вии с требованиями санитарных правил; Все работы, связанные с загрузкой, транспортировкой и выгрузкой отходов должны быть механизированы; Следует избегать потерь по пути следования и загрязнения окружающей среды; При транспортировке промышленных отходов не допускается присутствие посторонних лиц.	транспортировке, хранению и захоронению отходов производства и потребления", Приказ Министра здравоохранения Республики Казахстан от 23 апреля 2018 года № 187. Зарегистрирован в Министерстве юстиции Республики Казахстан 27 июля 2018 года № 17242	

Настоящим заявляю, что я проверил(а) (посредством - анализов, тестов, знаний об исходном сырье и технологии образования данных отходов и другие), что данные отходы содержат лишь перечисленные выше компоненты в указанных концентрациях, в результате чего отходы классифицированы мной как опасные. Результаты лабораторных исследований прилагаются (в случае их необходимости).

Информация достоверна, точна и полна.

Директор ТОО «Казахстанский оператор по управлению отходами» **Верховой В.В.**

"11" 01 2022 года

Место печати (при его наличии)

ДОГОВОР № 04-04/2
на оказание комплекса услуг по обращению с отходами

г. Степногорск ***«04» апреля 2022 г.***

Товарищество с ограниченной ответственностью «ЭкоБизнес», в лице директора Алексея Петровича Сорокина, действующего на основании Устава, в дальнейшем именуемый **«Заказчик»**, с одной стороны, и

Товарищество с ограниченной ответственностью «Казахстанский оператор по управлению отходами», в лице директора Вадима Вячеславовича Верхового, действующего на основании Устава, именуемое в дальнейшем **«Исполнитель»**, с другой стороны, совместно именуемые **«Стороны»**, заключили Договор на оказание комплекса услуг по обращению с отходами (далее по тексту -*Договор*) о нижеследующем:

1. ПРЕДМЕТ ДОГОВОРА

1.1. Заказчик поручает, а Исполнитель принимает на себя обязательства по оказанию комплекса услуг по обращению с отходами, принадлежащих Заказчику (далее «Отходы»),а именно: транспортировка, утилизация, захоронение отходов, согласно приложению № 1 к настоящему Договору. Заказчик может воспользоваться как полным комплексом, так и отдельными видами Услуг. Список и стоимость Услуг, полный перечень отходов и дополнительные условия согласовываются Сторонами в Приложениях №1, являющихся неотъемлемой частью настоящего Договора.

2. ОБЩИЕ ПОЛОЖЕНИЯ

2.1. «Обязанности Исполнителя»:

2.1.1. Оказать Услуги по транспортировке, утилизации, захоронению отходов.

2.1.2. При необходимости заключить договор с третьими лицами и осуществляет контроль качества оказания Услуг в соответствии с действующей нормативно-технической документацией и требованиями законодательства Республики Казахстан.

2.1.3. Предоставляет Заказчику ксерокопии разрешительных документов (лицензии, разрешения, согласования и т.д.) на осуществление специализированных видов деятельности, в соответствии с условиями настоящего Договора. А также документы, подтверждающие факт оказания Услуг: акт приема-передачи отходов, акт выполненных работ (оказанных услуг), счет-фактуру.

2.2. «Обязанности Заказчика»:

2.2.1. Предоставить Исполнителю полную информацию о виде, классе опасности, количестве/весе/объеме и местонахождении отходов, типе и количестве тары/упаковки. А также копии документов, являющихся основанием для утилизации или захоронения отходов (паспорт опасных отходов, и т. д.) и иную информацию, необходимую Исполнителю для определения стоимости Услуг и оказания Услуг в полном объеме и надлежащего качества. По требованию Исполнителя представлять справку (иные необходимые подтверждающие документы) о наличии в партии отходов радиоактивных, отравляющих и взрывчатых веществ.

2.2.2. Обеспечивает достоверность информации, указанной в Заявке, а также соответствие сдаваемых отходов в количестве и по номенклатуре информации, указанной в Заявке.

3. ПРИЕМ, ПОГРУЗКА И ТРАНСПОРТИРОВКА ОТХОДОВ

3.1. Заказчик может доставить отходы к месту приема для дальнейшей утилизации или захоронения своимисилами и за свой счет. В этом случае, Исполнитель сообщает Заказчику адрес места приемаотходов и согласовывает дату и время. В свою очередь, Заказчик сообщает Исполнителю номер автотранспортного средства и контактные данные водителя. В случае,

Подписи ЭЦП проверены НУЦ РК
Документ подписан в сервисе idocs
Вы можете проверить подлинность электронного документа по ссылке: https://cabinet.idocs.kz/docs/workflow/preview/6de435c6-f65e-483f-f907-08da16069a09

если Заказчик доставил отходы в несогласованные дату и время, Исполнитель оставляет за собой право отказать в приеме отходов или назначить иное время их приема.

3.2. Заказчик подписывает, акт приема-передачи отходов и передает их Исполнителю.

3.3. Заказчик в письменной форме подает заявку в течение 30 дней с момента подписания настоящего договора, в случае если в течение данного времени Заказчиком заявка не была подана, договор считается утратившим силу, Исполнитель имеет право расторгнуть Договор в одностороннем порядке.

3.4. Заказчик может воспользоваться услугами транспортировки отходов. Потребность в данной услуге указывается Заказчиком в Заявке. Стоимость услуг транспортировки рассчитывается на основании информации об отходах, поданной в Заявке, и согласовывается Сторонами в Приложении №2, к настоящему Договору. Дата и время подачи транспортного средства согласовываются Сторонами по каждой Заявке отдельно.

3.5. Заказчик заблаговременно подготавливает отходы к транспортировке в соответствии с требованиями действующей нормативно-технической документации, обеспечивает свободный подъезд транспортного средства к месту загрузки и оформляет документы согласно требованиям действующего законодательства РК, а именно паспорт опасного отхода и ТТН.

3.6. Отходы принимаются в упаковке (таре) производителя с обязательным предоставлением паспорта на опасный отход.

3.7. По требованию водителя Заказчик обязан устранить обнаруженные нарушения в упаковке (таре), укладке и креплении груза. В случае отказа от выполнения данных требований, Исполнитель вправе отказать в приеме к перевозке отходов, равно как и отходов, упакованных и загруженных с нарушениями экологической безопасности.

3.8. В случае необходимости по требованию Исполнителя, Заказчик обязан предоставить акт дозиметрического контроля на каждую партию отходов;

3.9. С момента передачи отходов для утилизации или захоронения они становятся собственностью Исполнителя, и ответственность за обращение с отходами переходит к Исполнителю.

3.10. Стороны взаимно информируют друг друга о возникающих непредвиденных обстоятельствах, препятствующих своевременному исполнению обязательств, и согласовывают дополнительные сроки. В случае нарушения данных сроков без наличия объективных причин или своевременного предупреждения об этом другой Стороны, к Стороне, нарушившей оговоренные сроки, применяются штрафные санкции, согласованные в настоящем Договоре.

4. СТОИМОСТЬ УСЛУГ И ПОРЯДОК РАСЧЕТОВ

4.1 Стоимость гарантийного денежного взноса по настоящему договору составляет **100 000** (сто тысяч) тенге (с учетом НДС 12%), сумма является фиксированной и не подлежит возврату, данная сумма принимается в зачет оказываемых услуг Исполнителем в течение срока действия настоящего Договора, в случае оказания услуг Исполнителем на сумму, превышающую вышеуказанную, стоимость рассчитывается на основании информации об отходах, поданной Заказчиком в Заявке согласно Приложению №1 к настоящему Договору, которое является его неотъемлемой частью.

4.2. Стоимость Услуг может быть изменена с учетом изменения себестоимости работ, о чем Исполнитель уведомляет Заказчика в письменном виде в течение 2(двух) рабочих дней с момента получения заявки Заказчика и согласовывает путем подписания Дополнительного соглашения, которое является неотъемлемой частью настоящего Договора.

4.3 Заказчик производит оплату гарантийного денежного взноса в течение 3(трех) банковских дней, с момента вступления в силу настоящего Договора, путем внесения наличных денежных средств в кассу Исполнителя или перечислением денежных средствна расчетный счет Исполнителя. Датой оплаты считается дата зачисления денежных средств на

Подписи ЭЦП проверены НУЦ РК
Документ подписан в сервисе idocs
Вы можете проверить подлинность электронного документа по ссылке: https://cabinet.idocs.kz/docs/workflow/preview/6de435c6-f65e-483f-f907-08da16069a09

расчетный счет Исполнителя, или дата внесения наличных денежных средств в кассу Исполнителя.

4.4 Заказчик производит оплату за оказанные услуги в течение 15 (пятнадцати) банковских дней, с момента оказания услуг, путем внесения наличных денежных средств в кассу Исполнителя или перечислением денежных средств на расчетный счет Исполнителя. Датой оплаты считается дата зачисления денежных средств на расчетный счет Исполнителя, или дата внесения наличных денежных средств в кассу Исполнителя.

5. ОТВЕТСТВЕННОСТЬ СТОРОН И ОБСТОЯТЕЛЬСТВА НЕПРЕОДОЛИМОЙ СИЛЫ

5.1. Стороны несут ответственность за неисполнение или ненадлежащее исполнениесвоих обязательств по настоящему Договору в соответствии с действующим законодательством Республики Казахстан и условиями настоящего Договора.

5.1.1. В случае ненадлежащего исполнения п.п. 2.2.1., 2.2.2., 3.4., 3.6., настоящего Договора, Заказчик возмещает дополнительные расходы, понесенные Исполнителем при оказании Услуг.

5.1.2 В случае несвоевременной загрузки транспортного средства, предоставленного по Заявке в согласованное Сторонами время. Исполнитель вправе применить к Заказчику штрафные санкции в размере 1000 (одной тысячи) тенге за каждый час простоя.

5.1.3 В случае незагрузки предоставленного по Заявке транспортного средства в течение 8 часов, Исполнитель вправе применить к Заказчику штрафные санкции в размере 20% от стоимости услуг по транспортировке отходов.

5.1.4 В случае если в согласованное Сторонами время Поставщиком было предоставлено транспортное средство, а отходы, подлежащие транспортировке надлежащим образом не подготовлены, вследствие чего непригодны к транспортировке, Исполнитель вправе применить к Заказчику штрафные санкции в размере стоимости транспортных услуг.

5.1.5 За несоблюдение согласованных Сторонами сроков оказания Услуг, Заказчик вправе применить к Исполнителю штрафные санкции в размере 0,1% от оплаченной суммы за каждый день просрочки, но не более 10%.

5.2. Стороны освобождаются от ответственности за частичное или полное неисполнение обязательств по настоящему Договору, если оно явилось следствием природных явлений, действия внешних объективных факторов и прочих обстоятельств непреодолимой силы, и, если эти обстоятельства непосредственно повлияли на исполнениенастоящего Договора.

5.2.1. При наступлении для одной из Сторон обстоятельств непреодолимой силы, она в трехдневный срок извещает об этом другую Сторону.

5.2.2. Срок исполнения обязательств по настоящему Договору отодвигается соразмерно времени, в течение которого действовали обстоятельства непреодолимой силы, а также последствия, вызванные этими обстоятельствами.

6. ПОРЯДОК РАЗРЕШЕНИЯ СПОРОВ

6.1. В случае возникновения разногласий по исполнению Сторонами своих обязательствпо настоящему Договору, заявление письменной претензии обязательно. Срок подачи претензии составляет 30 рабочих дней со дня исполнения обязательств. Срок ответа на претензию составляет 30 календарных дней со дня подтвержденного получения.

6.2. Споры по заключению, исполнению и расторжению настоящего Договора разрешаются путем переговоров между Сторонами. Споры и разногласия, нерешенные путем переговоров, разрешаются в установленном законом порядке в соответствии с действующим законодательством Республики Казахстан, по месту регистрации истца.

7. ЗАКЛЮЧИТЕЛЬНЫЕ ПОЛОЖЕНИЯ

7.1. Договор вступает в силу с момента подписания и действует до 31.12.2022 года. Окончание срока действия Договора не освобождает Стороны от выполнения обязательств по

Подписи ЭЦП проверены НУЦ РК
Документ подписан в сервисе idocs
Вы можете проверить подлинность электронного документа по ссылке: https://cabinet.idocs.kz/docs/workflow/preview/6de435c6-f65e-483f-f907-08da16069a09

настоящему Договору.

7.2. Настоящий Договор может быть расторгнут одной из Сторон, с обязательным предупреждением второй Стороны в письменном виде, не менее чем за месяц до даты расторжения или по соглашению Сторон, или в порядке, предусмотренном действующим законодательством.

7.3. Стороны имеют право вносить изменения в настоящий Договор путем заключения Дополнительных соглашений.

7.4. В случае изменения адреса, банковских или иных реквизитов одной из Сторон, она обязана незамедлительно уведомить об этом другую Сторону.

7.5. Настоящий Договор составлен в двух экземплярах, имеющих одинаковую юридическую силу, по одному у каждой из Сторон.

7.6. По вопросам, не предусмотренным настоящим Договором, Стороны руководствуются действующим законодательством Республики Казахстан

8. РЕКВИЗИТЫ И ПОДПИСИ СТОРОН

«ИСПОЛНИТЕЛЬ»:

ТОО «ЭкоБизнес»

Юридический адрес: РК, 021500, Акмолинская область, г. Степногорск, 3 промзона, здание 1.
Почтовый адрес:
021500, Республика Казахстан, Акмолинская область, г. Степногорск, микрорайон 7, дом 50 офис 108. тел. 8-716-45-5-95-99
E-mail: too.ekobiznes@mail.ru БИН 160140018760 **Банковские реквизиты:**
ИИК KZ966017321000001981
БИК HSBKKZKX
в АО «Народный банк Казахстана»
Свидетельство о постановке на учет по НДС Серия 03001 №1003692 от 30.06.2016 г.

Директор
ТОО «ЭкоБизнес»

_____/ **А.П. Сорокин** «_____» _____
2022 года М.П.

«ЗАКАЗЧИК»:

ТОО «Казахстанский оператор по управлению отходами»

100000, Республика Казахстан, Карагандинская область, г. Караганда, район имени Казыбек би, ул. Алиханова 1, кб. 313 e-mail: in@qwmo.net 8 (7212) 99 61 14; 99 60 17 - бухгалтерия
БИН 190440033433
Банковские реквизиты: ИИК KZ378562203106315577 в АО «Банк Центр Кредит» БИК KCJBKZKX

Директор ТОО «Казахстанский оператор
по управлению отходами»

_____/ **В.В. Верховой**
«_____» _____ 2022 года М.П.

Подписи ЭЦП проверены НУЦ РК
Документ подписан в сервисе idocs
Вы можете проверить подлинность электронного документа по ссылке: https://cabinet.idocs.kz/docs/workflow/preview/6de435c6-f65e-483f-f907-08da16069a09

Приложение №1 к договору № 04-04/2 от
«04» апреля 2022 г.

Является неотъемлемой частью Договора

№ п/п	*Наименование отхода*	*Единица измерения*	*Цена за ед., в тенге с учетом НДС*
1	Промышленные отходы неопасного списка	тонн	9 000, 00
2	Промышленные отходы опасного списка	тонн	27 000,00

Директор
ТОО «ЭкоБизнес»

_____/ А.П. Сорокин
«_____» _____ 2022 года М.П.

Директор ТОО «Казахстанский
оператор
по управлению отходами»

_____/ В.В. Верховой
«_____» _____ 2022 года М.П.

Акт
о передаче бесхозяйных опасных отходов

19 июля 2022г. **г. Костанай**

Мы, нижеподписавшиеся, составили настоящий акт о том, что представитель АО «Жасыл даму» передал, а представитель ТОО «Казахстанский оператор по управлению отходами» принял, в присутствии представителей Департамента экологии по Костанайской области и ТОО «Шаруа», бесхозяйные опасные отходы - металлическая ртуть в количестве 19,295 кг, (общий вес ртути вместе с емкостями составил 24, 358215 кг), переданные в республиканскую собственность решением Костанайского городского суда Костанайской области от 8 мая 2015 года № 2-3474 и актом от 10 июня 2015 года.

Настоящий Акт составлен в целях передачи бесхозяйных опасных отходов в рамках исполнения Договора о государственных закупках на «Услуги по ликвидации (удаление) бесхозяйных опасных отходов (металлическая ртуть), расположенных в Костанайской области» от 07 июля 2022 года № 27, заключенного между Заказчиком – АО «Жасыл даму» и Поставщиком – ТОО «Казахстанский оператор по управлению отходами».

Передал от АО «Жасыл даму»:
Сарсенова Анар Ермековна, директор Департамента по управлению нетерминальными отходами АО "Жасыл даму"

Принял от ТОО «Казахстанский оператор по управлению отходами»:
Ватутов Виктор Александрович

Присутствующие:

от Департамента экологии по Костанайской области
Остапова Алла Петровна

от ТОО «Шаруа»
Демьяненко Сергей Николаевич

Қосымша 12

«ЭкоНус» жауапкершілігі шектеулі серіктестігінің
Сынақ зертханасы
Қарағанды қ., 100019, Дубовская қ., 69/5. Тел: 8(7212) 78-00-12

ЭкоНус

Товарищество с ограниченной ответственностью «ЭкоНус»
Испытательная лаборатория
г. Караганда, 100019, ул. Дубовская, 69/5. Тел: 8(7212) 78-00-12

ПРОТОКОЛ ИСПЫТАНИЙ
№ 735 от 11.08.2022 г.

Заказчик, адрес: ТОО «Казахстанский оператор по управлению отходами», г. Караганда, ул. Алиханова 1
Заказ №: 209
№ пробы заказчика: 1-5
Место отбора: ТОО «Казахстанский оператор по управлению отходами», промплощадка
Дата выполнения испытаний: 10.08.2022 г.
№ пробы лаборатории: 1212-1216
Дата поступления в лабораторию: 10.08.2022г.
Объект испытаний: почва
НД на метод испытания: СТ РК 2344-2013
НД на объект: СТ РК 1277-2004
Условия проведения испытаний: температура – 21,0 °С; влажность – 56,0 %
Результаты испытаний:

№ п/п	№ пробы зак.	№ пробы лаб.	Дата отбора	Точка отбора	Наименование определяемых компонентов	Содержание, мг/кг
1	1	1212	10.08.2022г.	1	Ртуть	0,2160
2	2	1213		2	Ртуть	0,1670
3	3	1214		3	Ртуть	0,6890
4	4	1215		4	Ртуть	0,1380
5	5	1216		5	Ртуть	0,1250

Исполнители: _____ Радченко Е.А.

Начальник ИЛ _____ Прончева Е.Р.

Ответственный за подготовку протокола испытаний _____ Лысенко А.В.

Ответственность за отбор проб и их представительность несет заказчик.
Результаты испытаний относятся только к объектам, прошедшим испытания

QAZAQSTAN WASTE MANAGEMENT OPERATOR

БИН 190440033433, БИК KCJBKZKX, ИИК KZ378562203106315577

АКТ УДАЛЕНИЯ (УНИЧТОЖЕНИЯ) ОПАСНЫХ ОТХОДОВ
№ 07-07/1-2022

Заказчик	АО «Жасыл даму»
Наименование предприятия, производящего удаление (уничтожение) отхода	ТОО «Казахстанский оператор по управлению отходами»
Наименование отхода	Отходы металлической ртути (ртутьсодержащие шламы)
Причина удаления (уничтожения) отхода	Потеря свойств
Объем отхода	19,295 кг
Основание	Договор № 27 от 07.07.2022г.
Способ транспортировки отхода	Автомобильный транспорт
Способ удаления (уничтожения)	Метод химической демеркуризации
Дата поступления отхода на удаление (уничтожение)	28.07.2022г.- 02.08.2022г.

Директор
ТОО «Казахстанский оператор по управлению отходами» В. В. Верховой

Прошито, пронумеровано

количество листов 78

_____ / **Каблуланов Н.К.**/

Подпись

Заместитель Председателя Правления