ҚАЗАҚСТАН РЕСПУБЛИКАСЫ ӘДІЛЕТ МИНИСТРЛІГІ ТІРКЕУ ҚЫЗМЕТІ ЖӘНЕ ҚҰҚЫҚТЫҚ КӨМЕК КӨРСЕТУ КОМИТЕТІНІҢ

КОМИТЕТ РЕГИСТРАЦИОННОЙ СЛУЖБЫ И ОКАЗАНИЯ ПРАВОВОЙ ПОМОЩИ МИНИСТЕРСТВА ЮСТИЦИИ РЕСПУБЛИКИ КАЗАХСТАН

"Қостанай облысы бойынша Жылжымайтын мүлік орталығы" республикалық мемлекеттік қазыналық кәсіпорны

РЕСПУБЛИКАНСКОЕ ГОСУДАРСТВЕННОЕ КАЗЕННОЕ ПРЕДПРИЯТИЕ "ЦЕНТР ПО НЕДВИЖИМОСТИ ПО КОСТАНАЙСКОЙ ОБЛАСТИ"

Тіркелетін жылжымайтын мүлік объектісіне
(көппәтерлі тұрғын үйлер, офистар, өндірістік, сауда объектілері және т.б.)

ТЕХНИКАЛЫҚ ПАСПОРТ (Н-2) / ТЕХНИЧЕСКИЙ ПАСПОРТ (Ф-2)

на регистрируемые объекты недвижимости
(многоквартирные жилые дома, офисы, промышленные, торговые объекты и т.п.)

1. Облысы / Область: Қостанай / КОСТАНАЙСКАЯ
2. Ауданы / Район:
3. Қала (кенті, елді мекені) / Город (поселок, населенный пункт): ҚОСТАНАЙ / КОСТАНАЙ
4. Қаладағы аудан / Район в городе:
5. Мекен-жайы / Адрес: МАУЛЕНОВ көш., 21 үй. / ул. МАУЛЕНОВА, д. 21
6. Кадастрлық нөмір / Кадастровый номер: 12:193:012:169:21
7. Түгендеу нөмір / Инвентарный номер: 9331
8. Нысаналы мақсаты (жоспары бойынша литер) / Целевое назначение (литер по плану): Административное здание, операционный зал (Ачасть, А1)
9. Қордың санаты / Категория фонда: тұрғын емес қор / нежилой фонд

ЖАЛПЫ МӘЛІМЕТТЕР / ОБЩИЕ СВЕДЕНИЯ

1. Сериясы, жобаның түрі / Серия, тип проекта		8. Тұрғын емес үй-жайдың ауданы / Площадь нежилых пом-ий	
2. Қабат саны / Число этажей	5	9. Пәтер саны / Число квартир	
3. Құрылыс ауданы / Площадь застройки	991,8	10. Үй-жайлар, бөлмелер саны / Число помещений, комнат	109
4. Ғимараттың ауқымы / Объем здания	11926	11. Қабырға материалы / Материал стен	КИРПИЧ
5. Жалпы алаңы / Общая площадь	2935,5	12. Салынған жылы / Год постройки	Ачасть-1973, А1-2008
6. Балконның, лоджияның және т.б. алаңы / Площадь балкона, лоджии ж.б.		13. Табиғи тозу / Физический износ	Ачасть-30%
7. Тұрғын ауданы / Основная площадь	2072,3		

Паспорт / Паспорт составлен по состоянию на 16.02.2012 ж. жағдайы бойынша жасалған

И.о. Директор / Директордың М.а. _____ (қолы / подпись) Сарсенов Б.А.

М.О. / М.П.

АУДАНДАРДЫ БӨЛУ / РАСПРЕДЕЛЕНИЕ ПЛОЩАДИ

№		Жекелеген пәтерлерде В отдельных квартирах	Дәліз түрізді үй-жайларда В помещениях коридорного типа	Жатақханаларда В общежитиях	Қонақүйлерде В гостиницах	Ортақ аудан есебінен / Из общего числа площади				Бөлмелер саны бойынша пәтердің орналасуы / Распределение квартир по числу комнат				
						мансардтарда в мансардах	жертөлелерде в подвалах	төменгі қабаттарда в цокольных этажах	барақтарда в бараках	1-бөлмелі 1-комнатные	2-бөлмелі 2-комнатные	3-бөлмелі 3-комнатные	4-бөлмелі 4-комнатные	5-бөлмелі 5-комнатные
01	Тұрғын пәтер саны Количество жилых квартир													
02	Тұрғын бөлме саны Количество жилых комнат													
03	Жалпы аудан, м2 Общая площадь, м2													
04	Тұрғын ауданы, м2 Жилая площадь, м2													

ТҰРҒЫН ЕМЕС ҮЙ-ЖАЙЛАР / НЕЖИЛЫЕ ПОМЕЩЕНИЯ

Ауданы Площадь	Тұрғын емес үй-жайлардағы тұрғын ауданы Жилая площадь в нежилых помещениях	Саудалық Торговая	Өнеркәсіптік-өндірістік ғимараттар мен құрылымдар Промышленно-производственных зданий и сооружений	Қойма Складская	Тұрмыстық қызмет көрсету Бытового обслуживания	Гараждар Гаражи	Ғылыми,банктік, қоғамдық басқару ұйымдары және мекемелері т.б. Организаций и учреждений управления, научных, банковский, общественных и т.п.	Қоғамдық тамақтану Общественного питания
1	2	3	4	5	6	7	8	9
Негізгі Основная							2072,3	
Қосалқы Вспомогательная							863,2	

Ауданы Площадь	Білім мекемелері Учреждений образования	Көлік ғимараттары мен құрылыстары Транспортных зданий и сооружений	Емдеуге арналған денсаулық сақтаулар Здравоохранения, лечебного назначения	Денешынықтыру және спорт Физкультуры и спорта	Мәдениет және өнер мекемелері Учреждений культуры и искусства	Инженерлік желілер құрылыстары Сооружений инженерных сетей	Басқалар Прочие	Барлығы Всего
1	10	11	12	13	14	15	16	17
Негізгі Основная								2072,3
Қосалқы Вспомогательная								863,2

2072,3	863,2

ЖЕР УЧАСКЕСІНІҢ ЭКСПЛИКАЦИЯСЫ, М2 / ЭКСПЛИКАЦИЯ ЗЕМЕЛЬНОГО УЧАСТКА, М2

Жер кесіп беру құжаттары бойынша По землеотводным документам	Нақты қолданылғаны бойынша По фактическому использованию	Құрылысы бар алаң / Застроенная площадь			Салынбаған алаң / Незастроенная площадь		
		Барлығы Всего	Негізгі құрылымдар Под основными строениями	Берік құрылымдар мен ғимараттар Под прочими постройками и сооружениями	Асфальттік жабын Асфальтовые покрытия	Басқадай жабындар Прочие замощения	Топырақ Грунт
1	2	3	4	5	6	7	8
0,6	4678	1328,5	1328,5				

Салынбаған алаң / Незастроенная площадь									
Жабдықталған алаңдар / Оборудованные площадки				Жасыл көшеттер / Зеленые насаждения					
					оның ішінде / в том числе				
Барлығы Всего	Спорттық Спортивные	Балалар Детские	Шаруашылық Хозяйственные	Барлығы Всего	Ағашты гүлзар Газон с деревьями	Жеміс бағы Плодовый сад	Гүл егілген газон Газоны, цветочные клумбы	Бау-бақша Огород	Басқалары Прочие
9	10	11	12	13	14	15	16	17	18

Негізгі және қызметтік құрылымдардың,суық жапсаржай, жертөле, аулалық ғимараттар, жабындардың қолдану орны мен сипаттамасы / Назначение и характеристика основных и служебных строений, холодных пристроек, подвалов, дворовых сооружений, замощений

Жоспардағы литер Литер по плану	Қолданылу орны Назначение	Ауданы, м2 Площадь, м2	Көлемі, м3 Объем, м3	Тозу, % Износ, %	Конструктивтік элементтердің сипаттамасы / Описание конструктивных элементов					
					іргетас фундамент	қабырға және ара қабырғалар стены и перегородки	аражабын перекрытия	шатыр кровля	еден полы	ойықтар проемы
1	2	3	4	5	6	7	8	9	10	11
Ачасть	Административное здание	508,3	7260	30	Ж/БЕТОННЫЙ	КИРПИЧ	Ж/Б ПЛИТЫ	ШИФЕР	БЕТОННЫЙ, ПЛИТКА	ДВ.СТВ.,ФИЛЕНЧ.,МЕТАЛ.
А1	Операционный зал	483,5	4666		Ф.БЛОКИ	КИРПИЧ	Ж/Б ПЛИТЫ	МЕТАЛЛОЧЕРЕПИЦА	БЕТОННЫЙ, ПЛИТКА	ДВ.СТВ.,ФИЛЕНЧ.,МЕТАЛ.

Маман орындады
Выполнил специалист Артемьева Л.В.
(Т.А.Ә., қолы / Ф.И.О., подпись)

Бөлім бастығы
Начальник отдела Жутова С.А.
(Т.А.Ә., қолы / Ф.И.О., подпись)

16.02.2012 **жылы / год**

На нежилые и жилые строен
имеющие встроенные нежилые помещения

ЭКСПЛИКАЦИЯ

к поэтажному плану строения, расположенного в городе(поселке) Костанае по улице Мауленова № 21

Литер Б часть № _____ Дата инвентаризации « 30 » 04 2009г.

Этаж (цифрами: подвальная с первого этажа и комнаты в подвалах с номером)	Номер помещения (квартиры, торгового, складского и т.п.)	Номер по плану строения комнаты, кухни, коридора и т.п.	Назначение частей помещения: жилая комната, канцелярское помещение, классная комната, больничная палата, кухня, коридор и т.п.	Площадь по внутреннему обмеру в кв.м., в том числе предназначенная под помещения																														Итого (по квартире, этажу, строению)
				жилые		торговые		промышленных (производственных) предприятий		складские		предприятия бытового обслуживания		гаражей		канцелярские		предприятия общественного питания		школьные		учебно-научных учреждений		лечебно-санитарных учреждений		культурно-просветительных учреждений		театров и других зрелищных предприятий		творческих мастерских художников и скульпторов		прочие		
				основная	вспомогательная	основная	вспомогательная	основная	вспомогательная	основная	вспомогательная	основная	вспомогательная	основная	вспомогательная	основная	вспомогательная	основная	вспомогательная	основная	вспомогательная	основная	вспомогательная	основная	вспомогательная	основная	вспомогательная	основная	вспомогательная	основная	вспомогательная	основная	вспомогательная	
1		1	Щитовая												2,1																			2,1
		2	Сан узел												2,6																			2,6
		3	Мастерская											10,5																				10,5
		4	Мастерская											11,8																				11,8
		5	Гараж											269,4																				269,4
		6	Электра станция												13,9																			13,9
			Итого											**291,7**	**18,6**																			**310,3**

Начальник отдела _____ Жутова С А

Исполнитель _____ Михайличенко Ю.А.

ҚАБАТТАР БОЙЫНША ЖОСПАР
ПОЭТАЖНЫЙ ПЛАН
Ул./к-сі Маулимова 21
Квартал №
Литер Б часть Сызбаның масштабы/масштаб 1:200

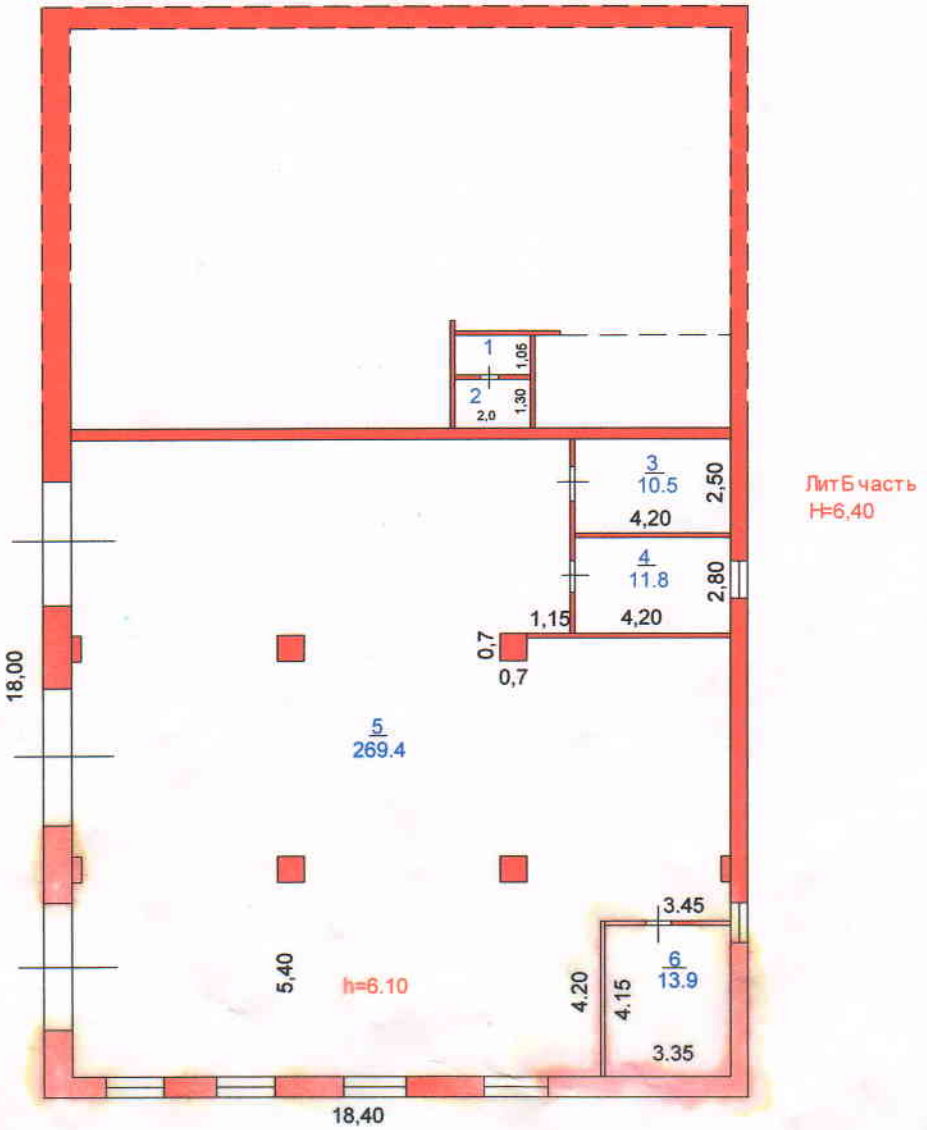

КЕЛЕСІ ТЕКСЕРУ
ПОСЛЕДУЮЩЕЕ ОБСЛЕДОВАНИЕ
30 04 2009 г.
Орындаушы/исполнитель Михайличенко Ю.А.
Бөлім бастығы/нач.отдела Жутова С.А.

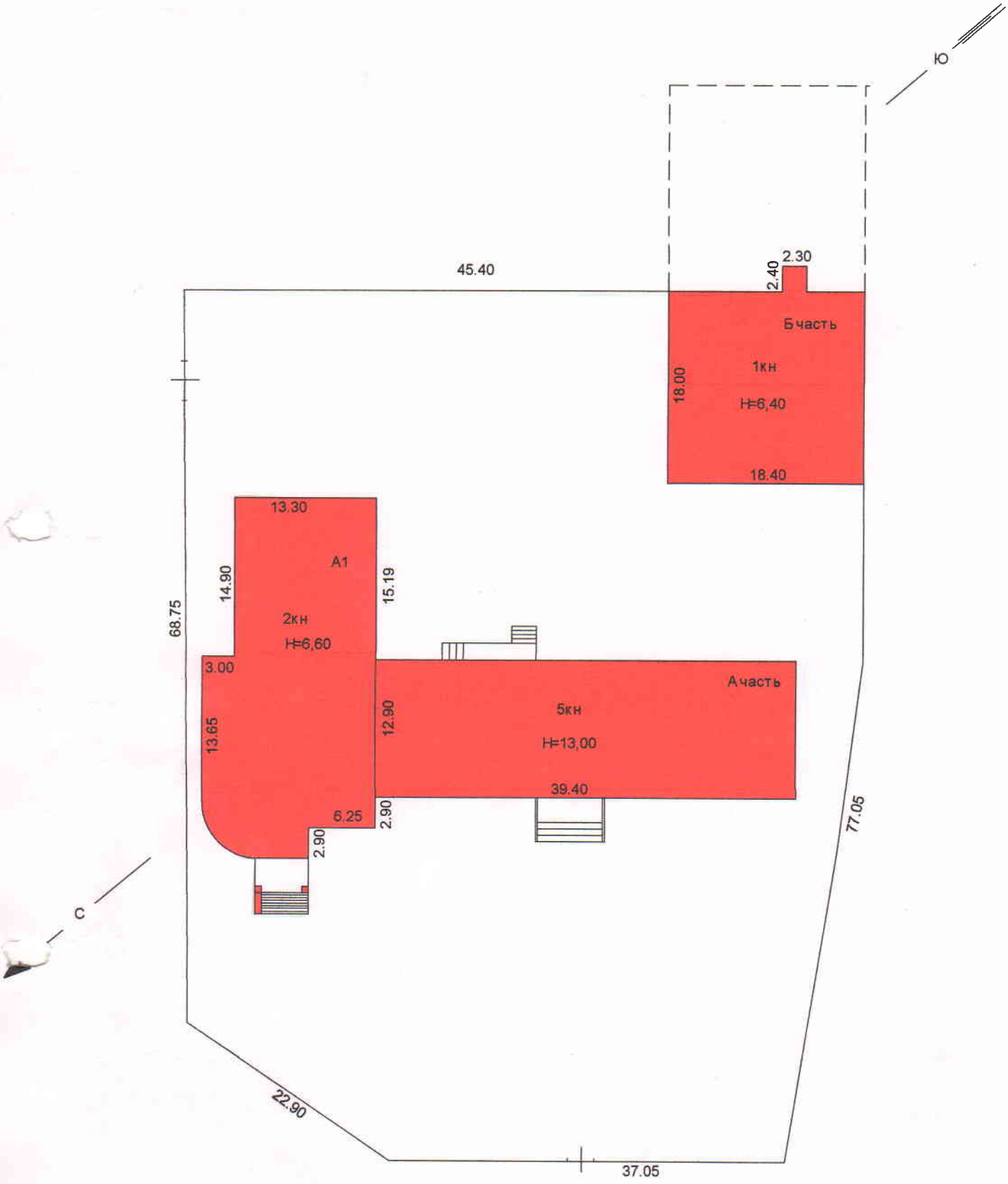

«ҚОСТАНАЙ ОБЛЫСЫ БОЙЫНША ЖЫЛЖЫМАЙТЫН МҮЛІК ЖӨНІНДЕГІ ОРТАЛЫҚ» РМҚК			
МЕКЕНЖАЙ: г. Костанай, ул. Мауленова № 21			
Жер учаскесінің жоспары План земельного участка			М 1:500
Күні	Орындаушы	Т.А.Ә.	Қолы
16.02.2012	маман	Артемьева Л.В.	
	тексерді	Жутова С.А.	

ӨЗГЕРІСТЕР АНЫҚТАЛДЫ
ВЫЯВЛЕНЫ ИЗМЕНЕНИЯ
лит: А часть - А1-внутренняя перепланировка

На нежилые и жилые строения,
имеющие встроенные нежилые помещения

ЭКСПЛИКАЦИЯ

к поэтажному плану строения, расположенного в городе(поселке) Костанай по улице Мауленова № 21

Литер А часть-А1 квартал № _____ Дата инвентаризации «16» 02 2012 г.

Этажи (на с первого этажа и хозяйная мезонином)	Номер помещения (квартиры, торгового, складского и т.п.)	Номер по плану строения комнаты, кухни, коридора и т.п.	Назначение частей помещения: жилая комната, канцелярское помещение, классная комната, больничная палата, кухня, коридор и т.п.	Площадь по внутреннему обмеру в кв.м., в том числе предназначенная под помещения: жилые		торговые		промышленных (производственных)		складские		предприятия бытового обслуживания		гаражей		канцелярские		предприятия общественного		школьные		учебно-научных учреждений		лечебно-санитарных учреждений		культурно-просветительных учреждений		театров и других зрелищных предприятий		творческих мастерских художников и		прочие		Итого (по квартире, этажу, строению)	Высота помещения по внутреннему обмеру
				основная	вспомогательная	основная	вспомогательная	основная	вспомогательная	основная	вспомогательная	основная	вспомогательная	основная	вспомогательная	основная	вспомогательная	основная	вспомогательная	основная	вспомогательная	основная	вспомогательная	основная	вспомогательная	основная	вспомогательная	основная	вспомогательная	основная	вспомогательная	основная	вспомогательная		
1		1	тамбур														3,3																	3,3	
		2	фойе														28																	28	
		3	охрана														5,4																	5,4	
		4	кабинет													12,9																		12,9	
		5	кабинет													12,8																		12,8	
		6	кабинет													34,2																		34,2	
		7	кабинет													19,9																		19,9	
		8	кабинет													10,8																		10,8	
		9	кабинет													12,8																		12,8	
		10	кабинет													11,4																		11,4	
		11	кабинет													11,8																		11,8	
		12	коридор														2,3																	2,3	
		13	коридор														2,3																	2,3	
		14	кабинет													11,8																		11,8	
		15	коридор														27,3																	27,3	
		16	коридор														16,5																	16,5	
		17	лестн. клетка														17,5																	17,5	
		18	тамбур														7,3																	7,3	
		19	сан.узел														9																	9	
		20	сан.узел														9,1																	9,1	
		21	кабинет													17,2																		17,2	
		22	операционный зал													333																		333	
		23	кабинет													11,8																		11,8	
		24	лестн. клетка														17,3																	17,3	
			Итого по 1 этажу													**500,4**	**145,3**																	**645,7**	

Начальник отдела _____ **Жутова С.А.**

Исполнитель _____ **Артемьева Л.В.**

А-138,4 А1-362

А 20672

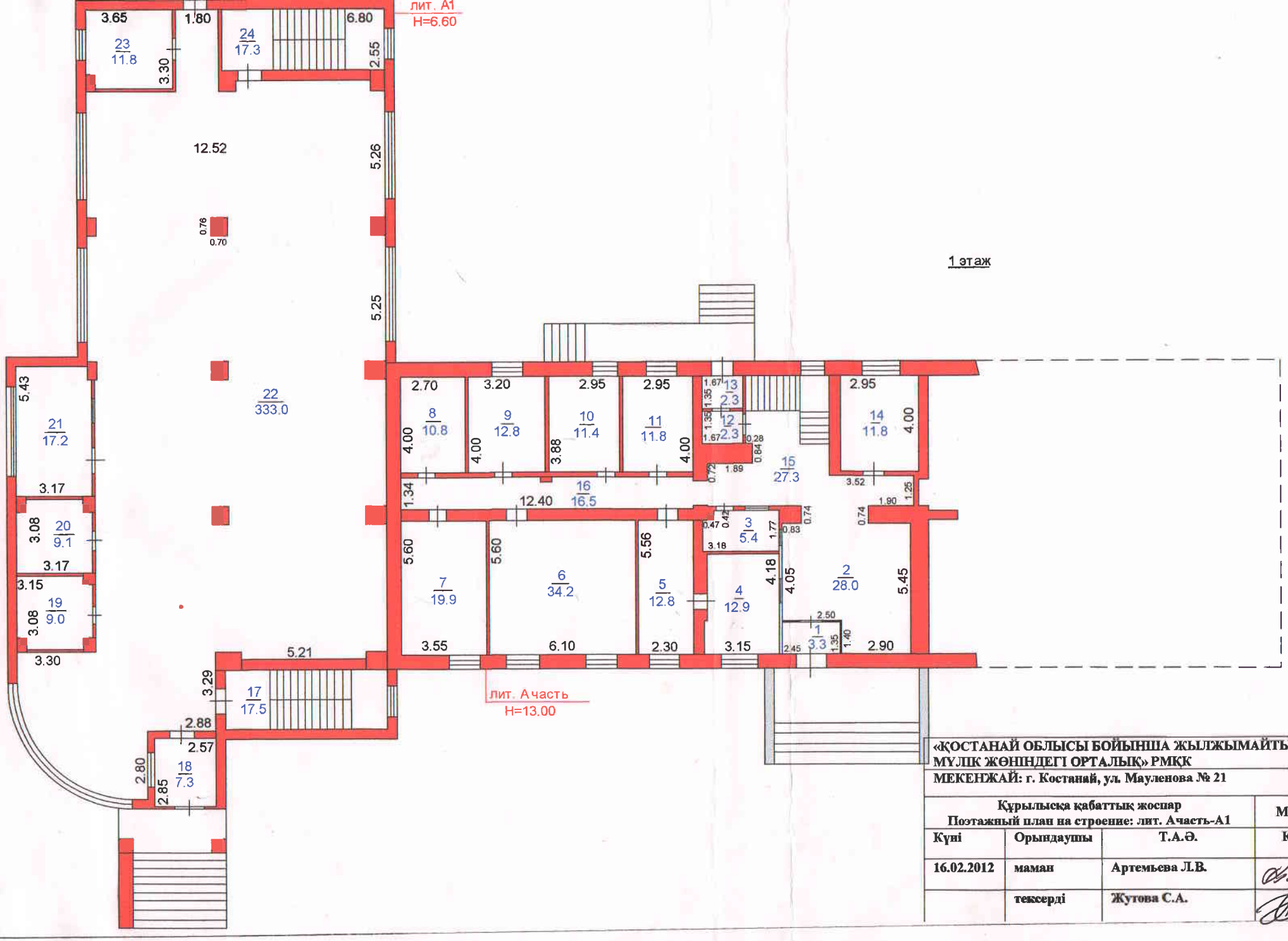

«ҚОСТАНАЙ ОБЛЫСЫ БОЙЫНША ЖЫЛЖЫМАЙТЫН МҮЛІК ЖӨНІНДЕГІ ОРТАЛЫҚ» РМҚК			
МЕКЕНЖАЙ: г. Костанай, ул. Мауленова № 21			
Құрылысқа қабаттық жоспар Поэтажный план на строение: лит. А часть-А1			М 1:200
Күні	Орындаушы	Т.А.Ә.	Қолы
16.02.2012	маман	Артемьева Л.В.	
	тексерді	Жутова С.А.	

На нежилые и жилые строения,
имеющие встроенные нежилые помещения

ЭКСПЛИКАЦИЯ

к поэтажному плану строения, расположенного в городе(поселке) Костанай по улице Мауленова № 21

Литер А часть квартал № Дата инвентаризации « 16 » 02 2012 г.

Этаж (цоколь, первого этажа и конная мезонином)	Номер помещения (квартиры, торгового, складского и т.п.)	Номер по плану строения комнаты, кухни, коридора и т.п.	Назначение частей помещения: жилая комната, канцелярское помещение, классная комната, больничная палата, кухня, коридор и т.п.	Площадь по внутреннему обмеру в кв.м., в том числе предназначенная под помещения: жилые		торговые		промышленных (производственных)		складские		предприятия бытового обслуживания		гаражей		канцелярские		предприятия общественного		школьные		учебно-научных учреждений		лечебно-санитарных учреждений		культурно-просветительных учреждений		театров и других зрелищных предприятий		творческих мастерских художников и		прочие		Итого (по квартире, этажу, строению)	Высота помещения по внутреннему обмеру
				основная	вспомогательная	основная	вспомогательная	основная	вспомогательная	основная	вспомогательная	основная	вспомогательная	основная	вспомогательная	основная	вспомогательная	основная	вспомогательная	основная	вспомогательная	основная	вспомогательная	основная	вспомогательная	основная	вспомогательная	основная	вспомогательная	основная	вспомогательная	основная	вспомогательная		
5		1	лестн. клетка														15,4																	15,4	
		2	подсобное														12,8																	12,8	
		3	подсобное														15,7																	15,7	
		4	подсобное														9,2																	9,2	
		5	подсобное														11																	11	
			Итого по 5 этажу														**64,1**																	**64,1**	
			Всего по зданию													**2072,3**	**863,2**																	**2935,5**	

Начальник отдела _____ **Жутова С.А.**

Исполнитель _____ **Артемьева Л.В.**

5 этаж

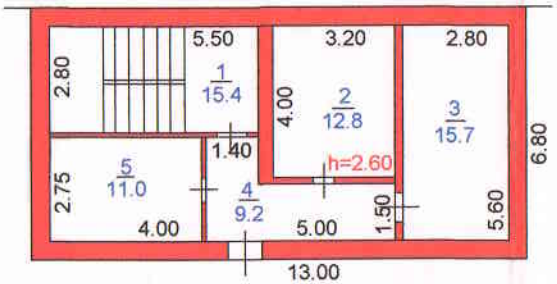

«ҚОСТАНАЙ ОБЛЫСЫ БОЙЫНША ЖЫЛЖЫМАЙТЫН МҰЛІК ЖӨНІНДЕГІ ОРТАЛЫҚ» РМҚК			
МЕКЕНЖАЙ: г. Костанай, ул. Мауленова № 21			
Құрылысқа қабаттық жоспар Поэтажный план на строение: лит.А часть			М 1:200
Күні	Орындаушы	Т.А.Ә.	Қолы
16.02.2012	маман	Артемьева Л.В.	
	тексерді	Жутова С.А.	

На нежилые и жилые строения,
имеющие встроенные нежилые помещения

ЭКСПЛИКАЦИЯ

к поэтажному плану строения, расположенного в городе(поселке) Костанай по улице Мауленова № 21

Литер А часть квартал № Дата инвентаризации « 16 » 02 2012 г.

Этажи (к. с первого этажа и конная мезонином)	Номер помещения (квартиры, торгового, складского и т.п.)	Номер по плану строения комнаты, кухни, коридора и т.п.	Назначение частей помещения: жилая комната, канцелярское помещение, классная комната, больничная палата, кухня, коридор и т.п.	Площадь по внутреннему обмеру в кв.м., в том числе предназначенная под помещения: жилые		торговые		промышленных (производственных)		складские		предприятия бытового обслуживания		гаражей		канцелярские		предприятия общественного		школьные		учебно-научных учреждений		лечебно-санитарных учреждений		культурно-просветительных учреждений		театров и других зрелищных предприятий		творческих мастерских художников и		прочие		Итого (по квартире, этажу, строению)	Высота помещения по внутреннему обмеру
				основная	вспомогательная	основная	вспомогательная	основная	вспомогательная	основная	вспомогательная	основная	вспомогательная	основная	вспомогательная	основная	вспомогательная	основная	вспомогательная	основная	вспомогательная	основная	вспомогательная	основная	вспомогательная	основная	вспомогательная	основная	вспомогательная	основная	вспомогательная	основная	вспомогательная		
4		1	лестн. клетка														15,7																	15,7	
		2	кабинет													23,4																		23,4	
		3	кабинет													31,3																		31,3	
		4	кабинет													80,2																		80,2	
		5	кабинет													15,7																		15,7	
		6	кабинет													54																		54	
		7	кабинет													26,5																		26,5	
		8	кабинет													22,2																		22,2	
		9	коридор														52,9																	52,9	
		10	лестн. клетка														13,8																	13,8	
		11	кабинет													12																		12	
		12	сан.узел														4,1																	4,1	
		13	сан.узел														5,2																	5,2	
		14	серверная													25,7																		25,7	
		15	кабинет													12,5																		12,5	
			Итого по 4 этажу													**303,5**	**91,7**																	**395,2**	

Начальник отдела Жутова С.А.

Исполнитель Артемьева Л.В.

4 этаж

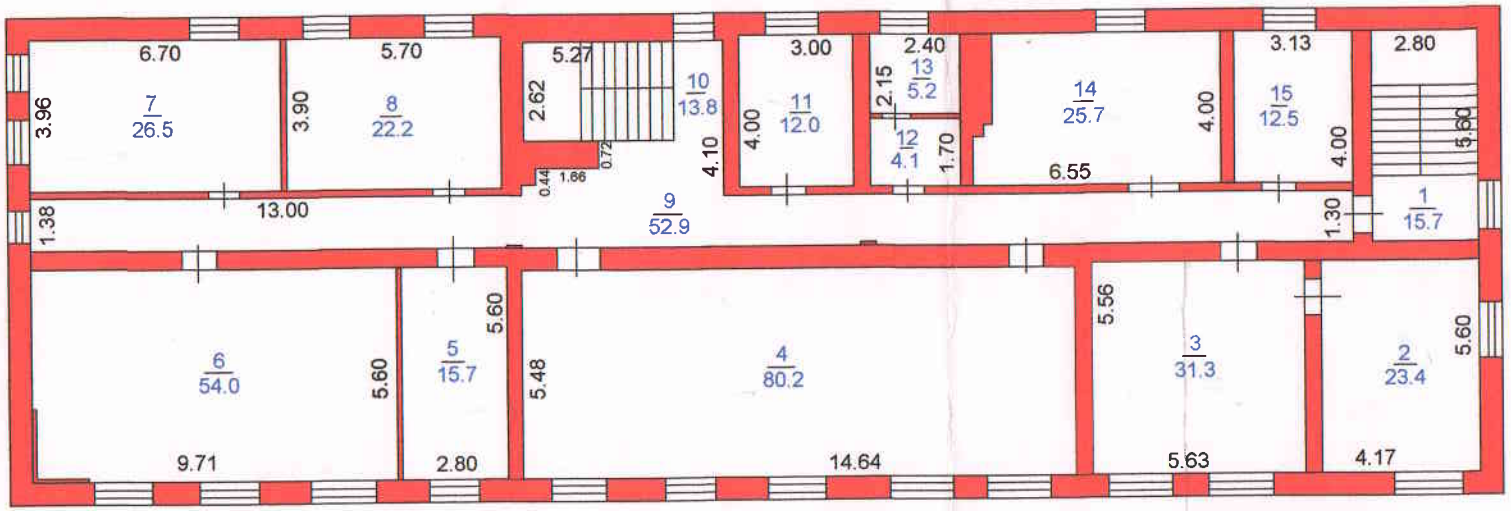

«ҚОСТАНАЙ ОБЛЫСЫ БОЙЫНША ЖЫЛЖЫМАЙТЫН МҮЛІК ЖӨНІНДЕГІ ОРТАЛЫҚ» РМҚК			
МЕКЕНЖАЙ: г. Костанай, ул. Мауленова № 21			
Құрылысқа қабаттық жоспар Поэтажный план на строение: лит.Ачасть			М 1:200
Күні	Орындаушы	Т.А.Ә.	Қолы
16.02.2012	маман	Артемьева Л.В.	
	тексерді	Жутова С.А.	

На нежилые и жилые строения,
имеющие встроенные нежилые помещения

ЭКСПЛИКАЦИЯ

к поэтажному плану строения, расположенного в городе(поселке) Костанай по улице Мауленова № 21

Литер А часть квартал № Дата инвентаризации « 16 » 02 2012 г.

Этаж (на с первого этажа и конечая мезонином)	Номер помещения (квартиры, торгового, складского и т.п.)	Номер по плану строения комнаты, кухни, коридора и т.п.	Назначение частей помещения: жилая комната, канцелярское помещение, классная комната, больничная палата, кухня, коридор и т.п.	Площадь по внутреннему обмеру в кв.м., в том числе предназначенная под помещения																												Итого (по квартире, этажу, строению)	Высота помещения по внутреннему обмеру
				жилые		торговые		промышленных (производственных)		складские		предприятия бытового обслуживания		гаражей		канцелярские		предприятия общественного		школьные		учебно-научных учреждений		лечебно-санитарных учреждений		культурно-просветительных учреждений		театров и других зрелищных предприятий		творческих мастерских художников и		прочие			
				основная	вспомогательная	основная	вспомогательная	основная	вспомогательная	основная	вспомогательная	основная	вспомогательная	основная	вспомогательная	основная	вспомогательная	основная	вспомогательная	основная	вспомогательная	основная	вспомогательная	основная	вспомогательная	основная	вспомогательная	основная	вспомогательная	основная	вспомогательная	основная	вспомогательная		
3		1	лестн. клетка														15,7																15,7	
		2	кабинет													37,2																	37,2	
		3	кабинет													33,3																	33,3	
		4	кабинет													17,1																	17,1	
		5	кабинет													49,9																	49,9	
		6	кабинет													12,6																	12,6	
		7	кабинет													52,5																	52,5	
		8	комната отдыха													20,8																	20,8	
		9	сан.узел														3,3																3,3	
		10	кабинет													38,1																	38,1	
		11	лестн. клетка														13,8																13,8	
		12	коридор														38,9																38,9	
		13	кабинет													11,4																	11,4	
		14	сан.узел														4,1																4,1	
		15	сан.узел														5,1																5,1	
		16	сан.узел														5,9																5,9	
		17	подсобное														2,6																2,6	
		18	сан.узел														2,9																2,9	
		19	кабинет													24,7																	24,7	
			Итого по 3 этажу													**297,6**	**92,3**																**389,9**	

Начальник отдела **Жутова С.А.**

Исполнитель **Артемьева Л.В.**

Зэтаж

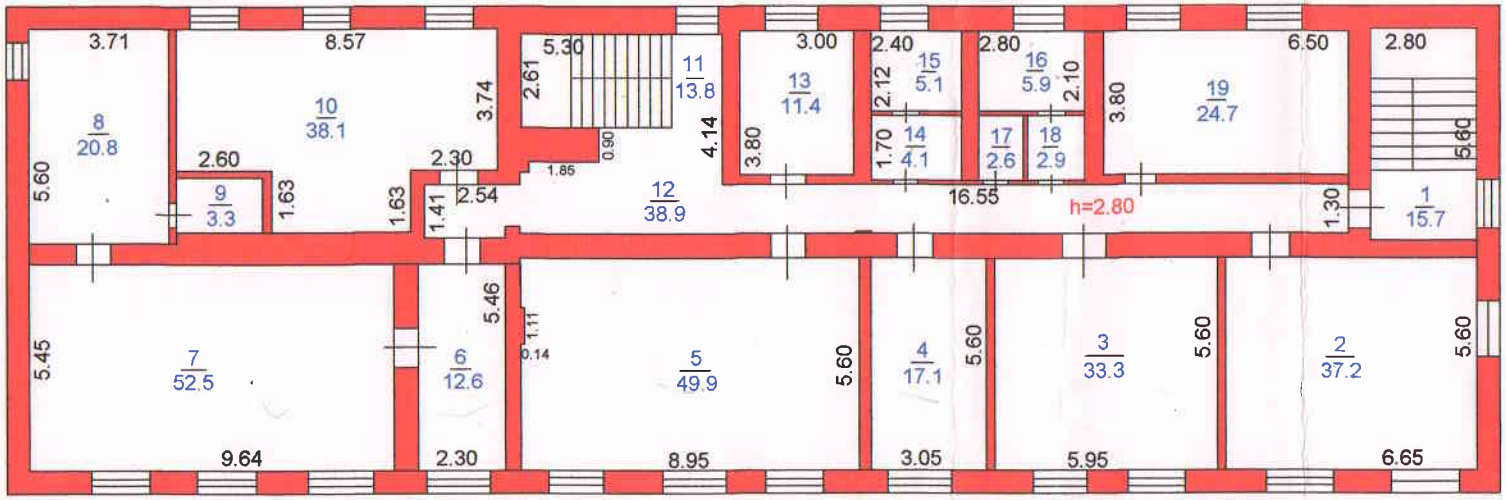

«ҚОСТАНАЙ ОБЛЫСЫ БОЙЫНША ЖЫЛЖЫМАЙТЫН МҰЛІК ЖӨНІНДЕГІ ОРТАЛЫҚ» РМҚК			
МЕКЕНЖАЙ: г. Костанай, ул. Мауленова № 21			
Құрылысқа қабаттық жоспар Поэтажный план на строение: лит.А часть			М 1:200
Күні	Орындаушы	Т.А.Ә.	Қолы
16.02.2012	маман	Артемьева Л.В.	
	тексерді	Жутова С.А.	

На нежилые и жилые строения,
имеющие встроенные нежилые помещения

ЭКСПЛИКАЦИЯ

к поэтажному плану строения, расположенного в городе(поселке) Костанай по улице Мауленова № 21

Литер А часть-А1 квартал № _____ Дата инвентаризации « 16 » 02 2012 г.

Этажа (и с первого этажа и конечная мезонином)	Номер помещения (квартиры, торгового, складского и т.п.)	Номер по плану строения комнаты, кухни, коридора и т.п.	Назначение частей помещения: жилая комната, канцелярское помещение, классная комната, больничная палата, кухня, коридор и т.п.	Площадь по внутреннему обмеру в кв.м., в том числе предназначенная под помещения: жилые		торговые		промышленных (производственных)		складские		предприятия бытового обслуживания		гаражей		канцелярские		предприятия общественного		школьные		учебно-научных учреждений		лечебно-санитарных учреждений		культурно-просветительных учреждений		театров и других зрелищных предприятий		творческих мастерских художников и		прочие		Итого (по квартире, этажу, строению)	Высота помещения по внутреннему обмеру
				основная	вспомогательная	основная	вспомогательная	основная	вспомогательная	основная	вспомогательная	основная	вспомогательная	основная	вспомогательная	основная	вспомогательная	основная	вспомогательная	основная	вспомогательная	основная	вспомогательная	основная	вспомогательная	основная	вспомогательная	основная	вспомогательная	основная	вспомогательная	основная	вспомогательная		
2		1	лестничная клетка														15,5																	15,5	
		2	кабинет													12,9																		12,9	
		3	кабинет													22,2																		22,2	
		4	кабинет													31,3																		31,3	
		5	кабинет													33,8																		33,8	
		6	кабинет													30,9																		30,9	
		7	кабинет													13,7																		13,7	
		8	кабинет													52,8																		52,8	
		9	кабинет													14,1																		14,1	
		10	кабинет													21,4																		21,4	
		11	кабинет													10,6																		10,6	
		12	лестничная клетка														13,7																	13,7	
		13	коридор														52,4																	52,4	
		14	кабинет													11,4																		11,4	
		15	сан.узел														4,1																	4,1	
		16	сан.узел														5																	5	
		17	сан.узел														5,9																	5,9	
		18	сан.узел														2,6																	2,6	
		19	подсобное														2,9																	2,9	
		20	кабинет													24,5																		24,5	
		21	операцтонный зал													336,5																		336,5	
		22	лестничная клетка														17,5																	17,5	
		23	сан.узел														9																	9	
		24	сан.узел														9,1																	9,1	
		25	кабинет													17,2																		17,2	
		26	кабинет													17,1																		17,1	
		27	лестничная клетка														17,3																	17,3	
			Итого по 2 этажу													**650,4**	**155**																	**805,4**	

А часть

Начальник отдела _____ **Жутова С.А.**

Исполнитель _____ **Артемьева Л.В.**

А - 255,1 А1 - 395,3

На нежилые и жилые строения,
имеющие встроенные нежилые помещения

ЭКСПЛИКАЦИЯ

к поэтажному плану строения, расположенного в городе(поселке) Костанай по улице Мауленова № 21

Литер А часть-А1 квартал № _____ Дата инвентаризации « 16 » 02 2012 г.

Этажи (с первого этажа и конечная мезонином)	Номер помещения (квартиры, торгового, складского и т.п.)	Номер по плану строения комнаты, кухни, коридора и т.п.	Назначение частей помещения: жилая комната, канцелярское помещение, классная комната, больничная палата, кухня, коридор и т.п.	Площадь по внутреннему обмеру в кв.м., в том числе предназначенная под помещения: жилые		торговые		промышленных (производственных)		складские		предприятия бытового обслуживания		гаражей		канцелярские		предприятия общественного		школьные		учебно-научных учреждений		лечебно-санитарных учреждений		культурно-просветительных учреждений		театров и других зрелищных предприятий		творческих мастерских художников и		прочие		Итого (по квартире, этажу, строению)	Высота помещения по внутреннему обмеру
				основная	вспомогательная	основная	вспомогательная	основная	вспомогательная	основная	вспомогательная	основная	вспомогательная	основная	вспомогательная	основная	вспомогательная	основная	вспомогательная	основная	вспомогательная	основная	вспомогательная	основная	вспомогательная	основная	вспомогательная	основная	вспомогательная	основная	вспомогательная	основная	вспомогательная		
п		1	коридор														25,5																	25,5	
о		2	эл.щитовая														12,4																	12,4	
д		3	бойлерная														16,6																	16,6	
в		4	склад														29,9																	29,9	
а		5	основная													69,1																		69,1	
л		6	основная													12,8																		12,8	
		7	основная													12,8																		12,8	
		8	элеватоный узел														40,9																	40,9	
		9	подсобное														7,7																	7,7	
		10	основная													49,3																		49,3	
		11	эл.щитовая														6,2																	6,2	
		12	лестн.клетка														16,1																	16,1	
		13	коридор														76																	76	
		14	коллекторная														17,2																	17,2	
		15	подсобное														15,1																	15,1	
		16	архив													103,4																		103,4	
		17	коридор														31,1																	31,1	
		18	подсобное														20,1																	20,1	
		19	основная													73																		73	
			Итого по подвалу													**320,4**	**314,8**																	**635,2**	

А 94,7 А1-225,7

А-2016

Начальник отдела _____ Жутова С.А.

Исполнитель _____ Артемьева Л.В.

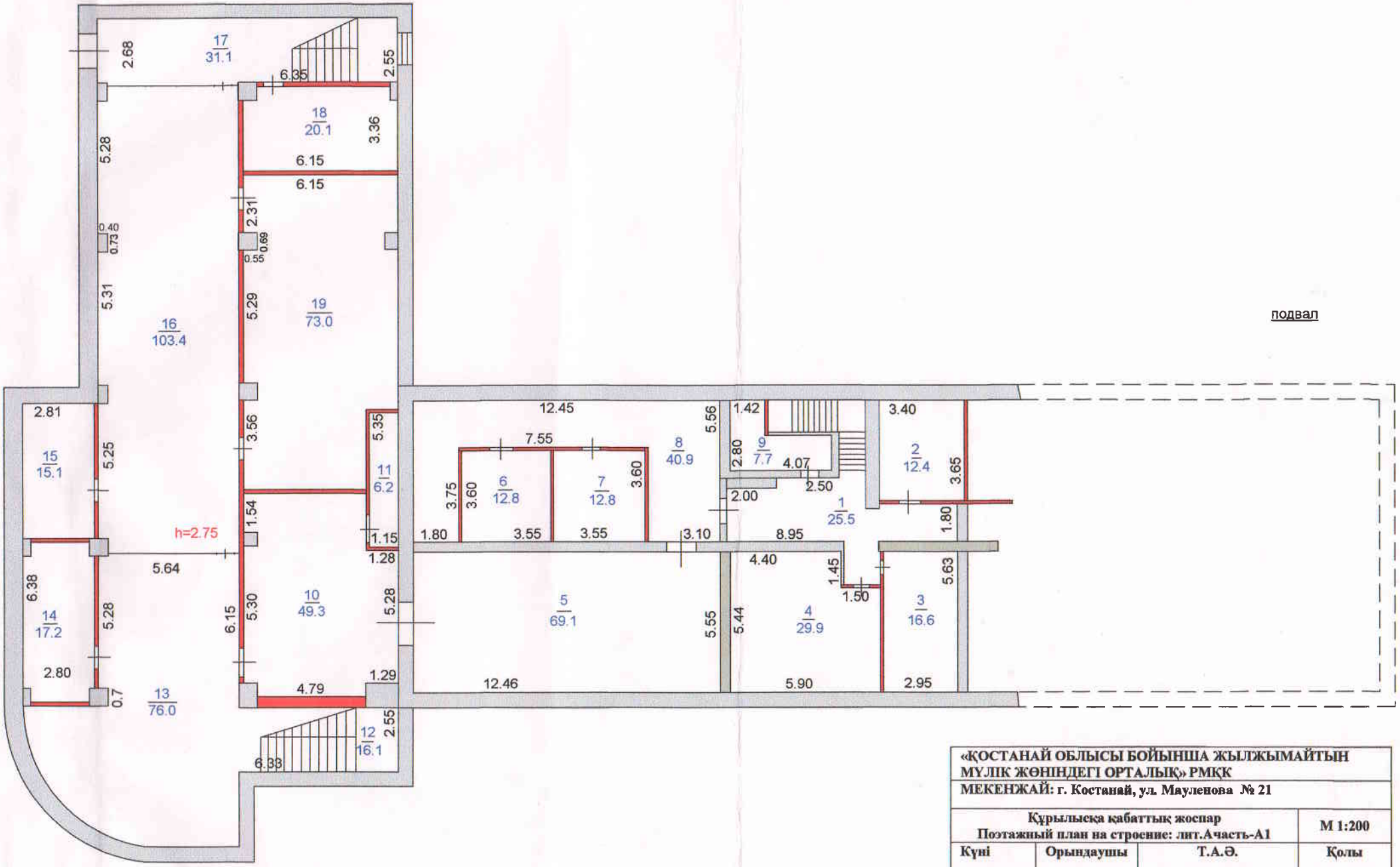

«ҚОСТАНАЙ ОБЛЫСЫ БОЙЫНША ЖЫЛЖЫМАЙТЫН МҮЛІК ЖӨНІНДЕГІ ОРТАЛЫҚ» РМҚК			
МЕКЕНЖАЙ: г. Костанай, ул. Мауленова № 21			
Құрылысқа қабаттық жоспар Поэтажный план на строение: лит.Ачасть-А1			М 1:200
Күні	Орындаушы	Т.А.Ә.	Қолы
16.02.2012	маман	Артемьева Л.В.	
	тексерді	Жутова С.А.	

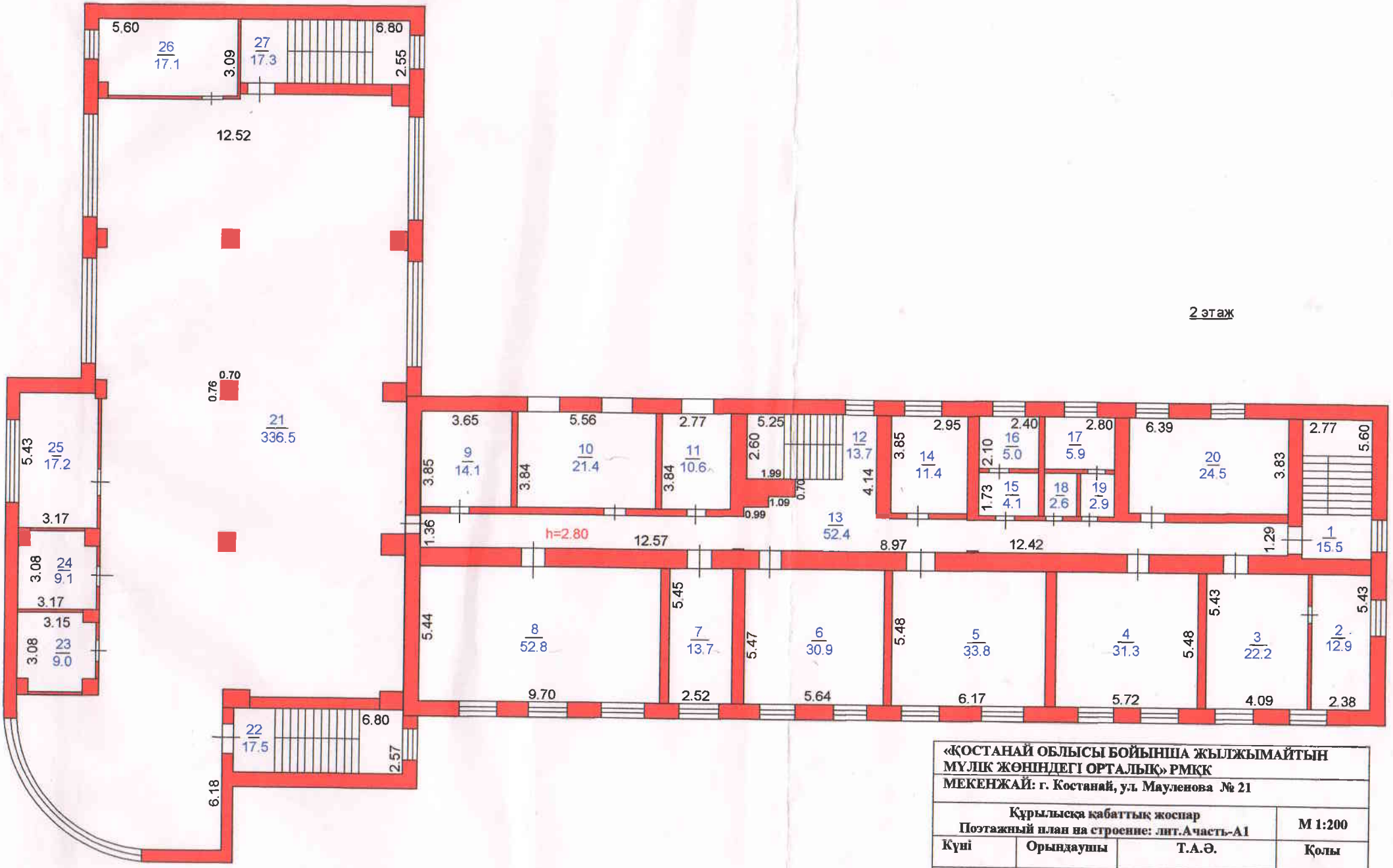

«ҚОСТАНАЙ ОБЛЫСЫ БОЙЫНША ЖЫЛЖЫМАЙТЫН МҮЛІК ЖӨНІНДЕГІ ОРТАЛЫҚ» РМҚК			
МЕКЕНЖАЙ: г. Костанай, ул. Мауленова № 21			
Құрылысқа қабаттық жоспар Поэтажный план на строение: лит.Ачасть-А1			М 1:200
Күні	Орындаушы	Т.А.Ә.	Қолы
16.02.2012	маман	Артемьева Л.В.	
	тексерді	Жутова С.А.	