ТОО «СуҚұрылысПроект»

Гослицензия ГСЛ №17005865 от 05.04.2017г.

Заказ: №46-2021

Заказчик: ГУ "Управление строительства Атырауской области"

РАБОЧИЙ ПРОЕКТ

Строительство ФАП в с. Аккистау мкр. Оркен Исатайского района (привязка)

Альбом 2

Технологические решения

г. Шымкент - 2021 г.

ТОО «СуҚұрылысПроект»

Гослицензия ГСЛ №17005865 от 05.04.2017г.

Заказ: №46-2021

Заказчик: ГУ "Управление строительства Атырауской области"

РАБОЧИЙ ПРОЕКТ

Строительство ФАП в с. Аккистау мкр. Оркен Исатайского района (привязка)

Альбом 2

Технологические решения

Директор ТОО «СуҚұрылысПроект» Абдикеримов О.

Главный инженер проекта Абдикеримов О.

г. Шымкент - 2021 г.

ВЕДОМОСТЬ ОСНОВНЫХ КОМПЛЕКТОВ РАБОЧИХ ЧЕРТЕЖЕЙ

Обозначение	Наименование	Примечание
ТХ	Технологические решения	
АС	Архитектурно-строительные решения	
ОВ	Отопление и вентиляция	
ВК	Водопровод и канализация.	
ЭО	Электроосвещение	
ПС	Пожарная сигнализация	
СС	Системы связи	
ВН	Видеонаблюдение	

ВЕДОМОСТЬ РАБОЧИХ ЧЕРТЕЖЕЙ ОСНОВНОГО КОМПЛЕКТА

Лист	Наименование	Примечани
1	Общие данные	
2	План с расстановкой технологического оборудования на отм. 0.000	

Ведомость ссылочных и прилагаемых документов

Обозначение	Наименование	Примеча
	Ссылочные документы	
СП РК 3.02-113-2014	Лечебно-профилактические учреждения	
СН РК 3.02-13-2014	Лечебно-профилактические учреждения	
	Прилагаемые документы	
ТХ.СО	Спецификация оборудования	4 листа

Настоящий проект разработан в соответствии с нормами и правилами, действующими на территории республики Казахстан и предусматривает мероприятия, обеспечивающие пожарную, взрывопожарную, экологическую и санитарно-гигиеническую безопасность для жизни и здоровья людей при правильной эксплуатации зданий и сооружений.

Главный инженер проекта *Бурумбаев*

1. ОБЩАЯ ЧАСТЬ

Технологическая часть проекта разработана на основании задания на проектирование, разработанных чертежей раздела АС, и в соответствии со строительными и санитарными нормами, действующими на территории РК.

Фельдшерско-акушерский пункт является самостоятельной организацией по оказанию амбулаторно- поликлинической помощи детскому и взрослому населению сельской местности. ФАП осуществляет профилактическую деятельность по предупреждению и снижению заболеваемости, выявление больных, диспансеризацию, оказание квалифицированной медицинской помощи.

Набор технологического оборудования, мебели принят по каталогам фирм -поставщиков и согласно ГОСТ.

2. ТЕХНОЛОГИЧЕСКИЕ РЕШЕНИЯ

Проектом предусмотрено строительство одноэтажного здания фельдшерско-акушерского пункта с размерами в осях 17.0х12.1м. Проектная мощность - 25 посещений в смену. Состав помещений принят на основании задания на проектирование.

Вход в здание осуществляется через вестибюль. В здании предусмотрены - кабинет акушерки, кабинет фельдшера, прививочный кабинет, смотровая, процедурная, изоляционная, прививочная, кабинет забора мокроты. Оснащение помещений о в соответствии с приказом Министра Здравоохранения "Об утверждении льных стандартов оснащения медицинской техникой и изделиями медицинского ения государственных организаций здравоохранения".

работы 8 часов.

ом учтены специфические особенности людей, относящихся к маломобильной населения, предусмотрены:

андус при входе в здание;

анузел для инвалидов;

роходы между оборудованием и коридоры учитывают эргонометрические тры;

олы без порогов и перепадов.

ируемый объект - экологически чистый. Производственные процессы, вленное технологическое оборудование проектируемого объекта не являются иками шума, вредных выбросов в атмосферу и сток и.

Привязан		46-2021.ТХ.СО	
Проверил	Абдуллаев Ш.		
Привязал	Алтынбек А.		
Инв. №			

ТОО «СуКурылысПроект» г. Шымкент - 2021 г.

Листов

Строительство ФАП в с. Аккистау мкр. Оркен Исатайского района "привязка проекта"

46-2021-ТХ

Привязан

ГАП	Абдикеримов		09.21
Инженер	Адамбаев Е.		09.21
Н. контр.	Абдуллаев Ш.		09.21

Инв. №

Взам. инв. №

Подп. и дата

Инв.№ подл.

Изм.	Кол.уч.	Лист	№док.	Подпись	Дата
ГИП		Бурумбаев			02.18
Н.контроль		Бурумбаев			02.18
Разработал		Ширяева			02.18
Проверил		Бурумбаев			02.18

187-07/09/2017-ТХ

«Привязка проектно - сметной документации на строительство фельдшерского акушерского пункта (ФАП) в с.Аккала Индерского района»

Фельдшерский акушерский пункт

Стадия	Лист	Листов
РП	1	2

Общие данные

ТОО "СпецСтрой Согласование" г.Актобе

Формат А3

План с расстановкой технологического оборудования
М 1:100

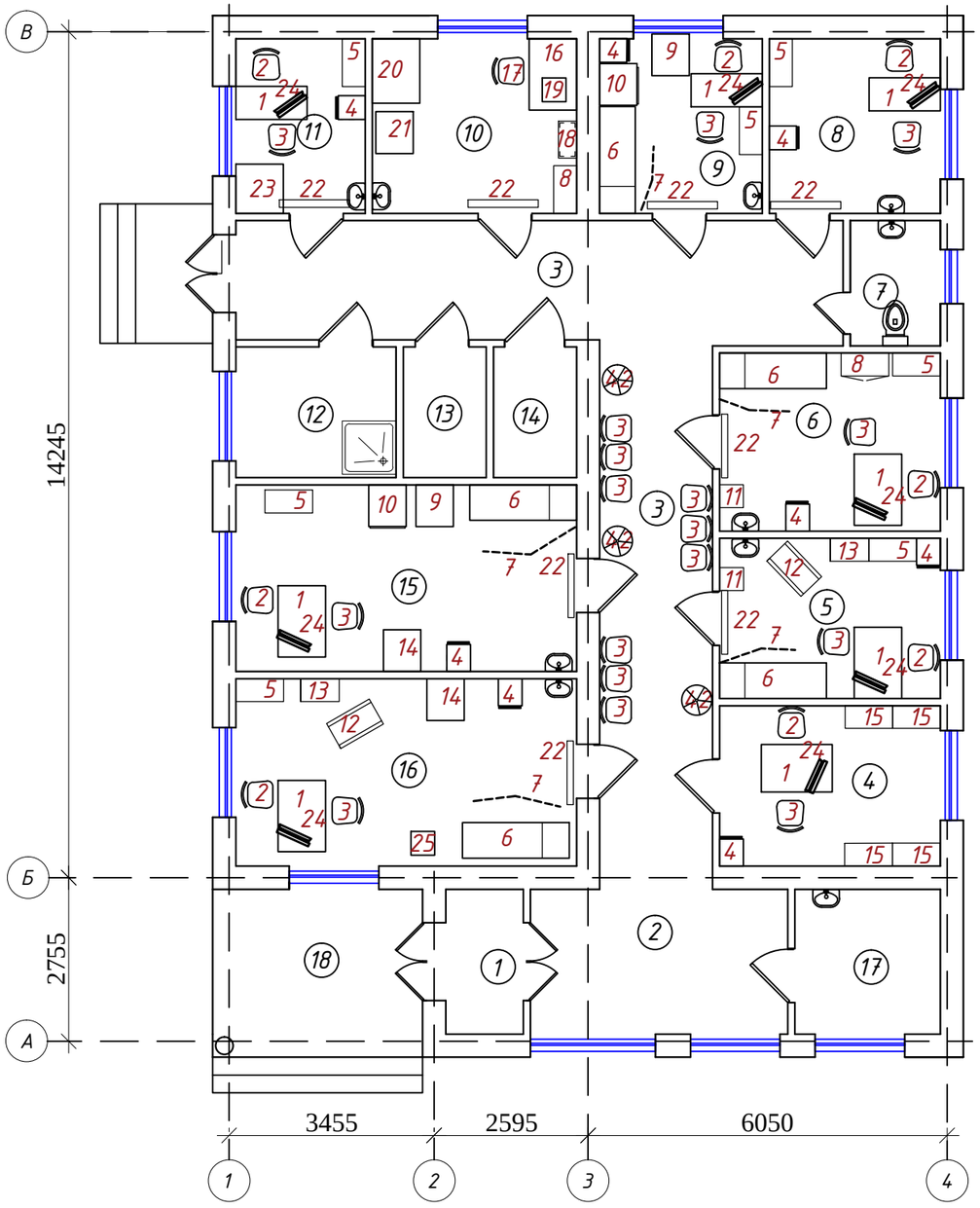

Экспликация помещений:

№ поз.	Наименование	Площадь м2
1	Тамбур	3,2
2	Вестибюль с гардеробной	10,5
3	Коридор	38,54
4	Кабинет информатизации	10,04
5	Кабинет акушерки	10,04
6	Кабинет фельдшера	11,16
7	С/у	3,2
8	Кабинет химизатора	8,47
9	Прививочный кабинет	8,06
10	Стерилизационная	10,11
11	Кабинет забора мокроты	6,41
12	Бытовое помещение	5,94
13	Инвентарная	3,08
14	Электрощитовая	3,08
15	Процедурная	18,05
16	Смотровая	18,11
17	Каб.временного мед.отхода	6,0
18	Выход	8,6
Общая площадь		192,59
общая площадь строения		221,70

Согласовано:

Взамен инв.№

Подпись и дата

Инв.№ подл.

Привязан		46-2021.ТХ.СО	
Проверил	Абдуллаев Ш.		
Привязал	Алтынбек А.		
Инв. №			

Изм.	Кол.уч.	Лист	№док.	Подпись	Дата
ГИП		Бурумбаев			02.18
Н.контроль		Бурумбаев			02.18
Разработал		Ширяева			02.18
Проверил		Бурумбаев			02.18

187-07/09/2017-ТХ

«Привязка проектно - сметной документации на строительство фельдшерского акушерского пункта (ФАП) в с.Аккала Индерского района»

Фельдшерский акушерский пункт

Стадия	Лист	Листов
РП	2	

План с расстановкой технологического оборудования
М 1:100

ТОО "СпецСтрой Согласование" г.Актобе

Формат А3

Поз.	Наименование и техническая характеристика оборудования и материалов	Тип, марка оборудования	Код оборудования, изделия	Завод изготовитель	Единица измере-ния	Кол-во	Масса ед., кг	Примечание
1	2	3	4	5	6	7	8	9
1	Стол однотумбовый	1200x800x800		Торговая сеть	шт	8		
2	Кресло с подлокотниками			Торговая сеть	шт	8		
3	Стул	1820x400x460		Торговая сеть	шт	17		
4	Шкаф для одежды односекционный	2000x600x450		Торговая сеть	шт	8		
5	Шкаф для документов	2000x800x450		Торговая сеть	шт	7		
6	Кушетка медицинская	МСК		Торговая сеть	шт	5		
7	Ширма медицинская	ШМ-МСК		Торговая сеть	шт	5		
8	Шкаф медицинский	ШМ-02-МСК		Торговая сеть	шт	2		
9	Столик медицинский передвижной	МСК-501-02		Торговая сеть	шт	2		
10	Холодильник			Торговая сеть	шт	2		
11	Ростомер			Торговая сеть	шт	2		
12	Кресло гинекологическое	КГ-3М		Торговая сеть	шт	2		
13	Камера для хранения стерильных инструментов	УФК 3		Торговая сеть	шт	2		
14	Столик пеленальный	СТПР 510м МСК		Торговая сеть	шт	2		
15	Стеллаж универсальный	1800x920x420		Торговая сеть	шт	4		
16	Стол рабочий из нержавеющей стали			Торговая сеть		1		
17	Стул лабораторный на пневмопружине	МСК-232		Торговая сеть	шт	1		
18	Стеллаж из нержавеющей стали			Торговая сеть	шт	1		
19	Стерилизатор воздушный ГП-20 МО			Торговая сеть	шт	1		
20	Автоклав	ГК-100-3		Торговая сеть	шт	1		
21	Тележка медицинская многофункциональная	ТВп-01-МСК		Торговая сеть	шт	1		
22	Облучатель бактерицидный настенно-потолочный			Торговая сеть	шт	8		
23	Кабина для сбора мокроты	Альтернатива Климат		Торговая сеть	шт	1		
24	Компьютер стационарный (системный блок, монитор, клавиатура, мышь)			Торговая сеть	шт	8		
25	Весы напольные для взрослых			Торговая сеть	шт	1		

Согласовано

Взам. инв. №

Подп. и дата

Инв. № подл.

Привязан	46-2021.ТХ.СО	
Проверил	Абдуллаев Ш.	
Привязал	Алтынбек А.	
Инв. №		

Изм.	Кол.уч.	Лист	№док.	Подпись	Дата
ГИП		Бурумбаев			02.18
Н.контроль		Бурумбаев			02.18
Разработал		Ширяева			02.18
Проверил		Бурумбаев			02.18

187-07/09/2017-ТХ.СО

Спецификация оборудования и материалов

Стадия	Лист	Листов
РП	1	4

ТОО "СпецСтрой Согласование" г.Актобе

Формат А3

Позиция	Наименование и техническая характеристика	Тип, марка, обозначение документа, опросного листа ВхШхГ	Код оборудования, изделия, материала	Завод-изготовитель	Единица измерения	Коли-чество	Масса единицы кг	Примечания
1	2	3	4	5	6	7	8	9
26	Штатив для инфузионных вливаний	ШВ-01-МСК		Торговая сеть	шт	2		на плане не указан
27	Дозатор Ingo-man (1000 мл, анодир. алюминий, рычаг 140 мм)			Торговая сеть	шт	9		на плане не указан
28	Диспенсер для полотенец, в комплекте			Торговая сеть	шт	9		на плане не указан
29	Урна с педалью			Торговая сеть	шт	11		на плане не указан
30	Гемоглобинометр			Торговая сеть	шт	1		на плане не указан
31	Глюкометр			Торговая сеть	компл.	1		на плане не указан
32	Прибор для определения скорости оседения эритроцитов			Торговая сеть	компл.	1		на плане не указан
33	Весы электронные для новорожденных			Торговая сеть		1		на плане не указан
34	Ингалятор кислородный			Торговая сеть	шт	3		на плане не указан
35	Набор врачебного приема (прилагается)			Торговая сеть	шт	3		на плане не указан
36	Коробка стерилизационная			Торговая сеть	шт	6		на плане не указан
37	Набор для экстренного приема родов			Торговая сеть	шт	2		на плане не указан
38	Набор патронажной сестры			Торговая сеть	шт	1		на плане не указан
39	Набор акушера(прилагается)			Торговая сеть	шт	2		на плане не указан
40	Чемодан-укладка неотложной помощи			Торговая сеть	шт	1		на плане не указан
41	Набор фельдшера(прилагается)			Торговая сеть	шт	1		на плане не указан
42	Вешалка рожковая			Торговая сеть	шт	3		
01	Комплектация - Набор акушера							
1	Кружка для спринцевания с набором наконечников			Торговая сеть	шт	1		
2	Молокоотсос			Торговая сеть	шт	1		
3	Набор для введения ВМС			Торговая сеть	шт	1		
4	Набор инструментов акушера			Торговая сеть	шт	1		
5	Стетоскоп акушерский			Торговая сеть	шт	1		
6	Тазомер			Торговая сеть	шт	1		

Взамен инв.№

Подпись и дата

Инв.№ подл.

Привязан	46-2021.ТХ.СО		
Проверил	Абдуллаев Ш.		
Привязал	Алтынбек А.		
Инв. №			

Позиция	Наименование и техническая характеристика	Тип, марка, обозначение документа, опросного листа ВхШхГ	Код оборудования, изделия, материала	Завод-изготовитель	Единица измерения	Коли-чество	Масса единицы кг	Примечания
1	2	3	4	5	6	7	8	9
02	Комплектация - Набор фельдшера							
1	Векоподъемник			Торговая сеть	шт	2		
2	Грелка резиновая			Торговая сеть	шт	2		
3	Комплект жгутов кровоостанавливающих			Торговая сеть	компл.	1		
4	Комплект шин транспортных иммобилизационных			Торговая сеть	компл.	2		
5	Контейнер для холодовой цепи			Торговая сеть	шт	1		
6	Кружка Эсмарха			Торговая сеть	шт	1		
7	Лупа простая однолинзовая			Торговая сеть	шт	1		
8	Мешок амбу			Торговая сеть	шт	1		
9	Набор воронок ушных			Торговая сеть	шт	1		
10	Набор зажимов кровоостанавливающих			Торговая сеть	шт	1		
11	Набор катетеров			Торговая сеть	шт	1		на плане не указан
12	Набор клизм			Торговая сеть	шт	1		
13	Набор концангов прямых и изогнутых			Торговая сеть	шт	1		на плане не указан
14	Набор ножниц для ногтей			Торговая сеть	шт	1		
15	Набор ножниц для перевязывающего материала			Торговая сеть	шт	1		на плане не указан
16	Набор ножниц для разрезания гипсовых повязок			Торговая сеть	шт	1		
17	Набор пинцетов анатомических			Торговая сеть	шт	1		
18	Набор пинцетов хирургических			Торговая сеть	шт	1		
19	Набор трубок газоотводных			Торговая сеть	шт	1		
20	Набор часов песочных			Торговая сеть	шт	1		
21	Пипетка глазная			Торговая сеть	шт	5		
22	Подушка для кислорода			Торговая сеть	шт	1		
23	Пузырь для льда			Торговая сеть	шт	2		
24	Роторасширитель			Торговая сеть	шт	1		
25	Скальпель медицинский			Торговая сеть	шт	3		

Взамен инв.№

Подпись и дата

Инв.№ подл.

Привязан 46-2021.ТХ.СО

Проверил	Абдуллаев Ш.	
Привязал	Алтынбек А.	
Инв. №		

Позиция	Наименование и техническая характеристика	Тип, марка, обозначение документа, опросного листа ВхШхГ	Код оборудования, изделия, материала	Завод-изготовитель	Единица измерения	Коли-чество	Масса единицы кг	Примечания
1	2	3	4	5	6	7	8	9
26	Термометр для воды			Торговая сеть	шт	2		
27	Шпатель медицинский			Торговая сеть	шт	10		
28	Штатив с пробирками			Торговая сеть	шт	2		
29	Языкодержатель			Торговая сеть	шт	2		
03	Комплектация - Набор врачебного приема							
1	Лента измерительная			Торговая сеть	шт	1		
2	Лоток почкообразный			Торговая сеть	шт	1		
3	Секундомер			Торговая сеть	шт	1		
4	Стакан для дезинфекционного раствора			Торговая сеть	шт	1		
5	Термометр медицинский			Торговая сеть	шт	5		
6	Прибор для измерения артериального давления			Торговая сеть	шт	1		
7	Фонендоскоп			Торговая сеть	шт	2		
8	Шпатель медицинский			Торговая сеть	шт	20		

Взамен инв.№

Подпись и дата

Инв.№ подл.

Привязан	46-2021.ТХ.СО		
Проверил	Абдуллаев Ш.		
Привязал	Алтынбек А.		
Инв. №			