ОТЧЕТ

О проделанной работе по авторскому надзору в рамках строительства Национального научного онкологического центра в городе Нур-Султан за июнь месяц 2022 года

Нур-Султан. 2022 г.

IT Engineering SA/ ИТ Инжиниринг СА
Address: 39 Abay Ave., Nur-Sultan 010000 / Адрес: 010000 г. Нур-Султан, пр. Абая 39
Post office/Почта: chancellery@bacontractors.kz
Tel/Тел: +7 717 269-10-33

ОТЧЕТ

О проделанной работе по авторскому надзору в рамках строительства Национального научного онкологического центра в городе Нур-Султан за июнь месяц 2022 года

ФФ «IT Engineering SA»
(ИТ Инжиниринг СА)
в г. Нур-Султан
Директор Филиала Фирмы

_____ Пистаев А. К.

«____» _____ 2022 г.

Нур-Султан. 2022 г.

Содержание

Ситуационная схема 4
Объекты строительства..... 4
Распределение специалистов авторского надзора..... 5
Выполненные виды работ за отчетный период..... 5-6
Фотоиллюстрации выполненных работ за отчетный период 7-22

Ситуационная схема.

Объекты строительства.

Генеральным проектировщиком ФФ «IT Engineering SA» проводится работа по осуществлению авторского надзора за строительством объекта «Национальный научный онкологический центр в городе Нур-Султан» в рамках Договора №194 от 31.07.2019 года.

Работы по авторскому надзору ведутся под руководством инженеров Ізтілеу С.С, Суинова А.Б., Симница В.

Представителями авторского надзора и от генерального проектировщика является Ізтілеу С.С, Суинов А.Б., Симница В.

Экспертам авторского надзора было представлено задание на авторский надзор по строительству вышеназванного объекта от генерального проектировщика согласно Методическому документу Республики Казахстан «Авторский надзор за строительством зданий и сооружений» и оформлен журнал авторского надзора по объекту.

В процессе авторского надзора выполнен объем работ на соответствие производимых работ проектным решениям, действующим строительным нормам и правилам.

- **Распределение специалистов авторского надзора по объекту:**

№	Имя эксперта	Раздел согл. аттестата
1	Ізтілеу Сәбит Сәрсенбекұлы	АР, Нес/Огр
2	Суинов Айтбай Багдатович	ОВиК, ВК , АПТ, АГПТ
3	Симница Ведат	ЭМ, ЭО, ЭС

В отчетный период, по приказу №ЦО-002, №ЦО-003 на оказание услуг по авторскому надзору объекта «Национальный научный онкологический центр в городе Нур-Султан», генеральный проектировщик предоставляет отчет по объектам, пропорционально выполненным строительно- монтажным работам.

В ходе осуществления авторского надзора по строительству объекта «проекту «Национальный научный онкологический центр. Лечебно-диагностический корпус со стационаром на 210 коек» г. Нур-Султан, специалистам авторского надзора были освидетельствованы работы, часть которых (наиболее существенные) отражены в таблице:

Месяц	**Июнь**
Специалисты:	**Ізтілеу С.С., Суинов А.Б., Симница В.**
Название объекта:	«Национальный научный онкологический центр. Лечебно-диагностический корпус со стационаром на 210 коек»
Генеральный подрядчик:	АФК «B&A Contractors SA»
Генеральный проектировщик:	ФФ «IT Engineering SA»
Выполненные виды работ за отчетный период:	**АР, Нес/Огр** • Армирование ж/б стены (Стена А) в осях А-В/25-27 на отм.-7.970м.(Протон-Терапия) • Бетонирование ж/б стены (Стена А) в осях А-В/25-27 на отм.-7.970м.(Протон-Терапия) • Армирование ж/б фундамента в осях А-С / 22-24 до отм.-7.520м. (Протон-Терапия) • Бетонирование ж/б фундамента в осях А-С / 22-24 до отм.-7.520м. (Протон-Терапия) • Монтаж закладных деталей в теле бетона в осях А-Н/ 22-27 (Протон-Терапия) • Армирование ж/б стены (Стена А) в осях А-С/22-25 на отм.-7.970м.(Протон-Терапия) • Бетонирование ж/б стены (Стена А) в осях А-С/22-25 на отм.-7.970м.(Протон-Терапия) • Устройство Рампы Р3 в осях А-В/16-19 • Устройство гранитной плитки Рампы Р2 в осях 2/А-F на отм. -

	3.120..,-0.600м. • Устройство фасада в осях А/1-2.1..,1/А-С..,С/1-2..,2/А-С..,2.1/А-В с отм.+0.000м до отм.+5.920..,+7.500м. (Мед. газы) • Устройство накрывки парапета в осях Н-L/8-25 на отм.+31,000 м. (Блок МВ1,МВ2) • Устройство алюминиевого фасада будки ЖРО в осях В-С/13-14 на отм.-5.120м. • Устройство алюминиевого фасада в осях А-R/1-2 на отм.-2.970м. • Устройство алюминиевого фасада парапетов рампы Р1,Р2 в осях F-A/1-2 на отм.-3.120м. • Устройство алюминиевого фасада по оси R/22-24 на отм.+3.960..,+6.000м..., и 24/L-R на отм.+0.00..,+6.000м. • Устройство накрывки парапета по оси R/2-11 и R/24-27 на отм. -0,620м. • Устройство внутренних витражных перегородок (3-этаж) • Устройство внутренних витражных перегородок (2-этаж) • Устройство внутренних витражных перегородок (1-этаж) • Устройство внутренних витражных перегородок (0-этаж) • Монтаж деревяных дверей в осях Н-L/8-25 на отм.+4.600м.(2-этаж) • Монтаж деревяных дверей в осях Н-L/8-25 на отм.+14.800м.(4-этаж) • Монтаж деревяных дверей в осях Н-L/8-25 на отм.+10.600м.(3-этаж)
	ЭМ, ЭО, ЭС
	• Монтаж светильников на отм. +14,70; +19,30. • Монтаж шкафов на отм. +0,62; +10,10; +14,70;+19,30 • Монтаж гибкой гофрированной трубы д.25 для розеточных сетей на отм. +0,62; +4,50; +5,72; 14,70. • Монтаж кабельных лотков. • Монтаж Шинопровода. • Расключение распределительных шкафов на отм. +0,62; +4,50; +10,10; +14,70; 19,30. • Наладка ячеек 20 кВ; • Наладка шкафов 0,4 кВ; • Тех. Блок: монтаж кабельных лотков.
	ОВиК, ВК, АПТ
	ВК Монтаж унитазов и смесителей, панелей для смыва унитаза, угловых вентилей. 4 этаж. Монтаж раковин. 1, 2 этажи. Монтаж насосов системы К13. **ОВ** Монтаж шумоглушителей. Тех блок. Индивидуальное испытание вентиляционных установок AHU. 3, 6 этажи. Основной корпус. Монтаж вентиляционной установки AHU-102. Этаж 1 (Радиотерапия) **Мед. газы** Монтаж криогенных резервуаров в комплекте

Фото-иллюстрации выполненных работ за отчетный период	**АР, Нес/Огр**

	REDMI NOTE 8 AI DUAL CAMERA

	2022/06/07 09:59

	ЭМ, ЭО, ЭС
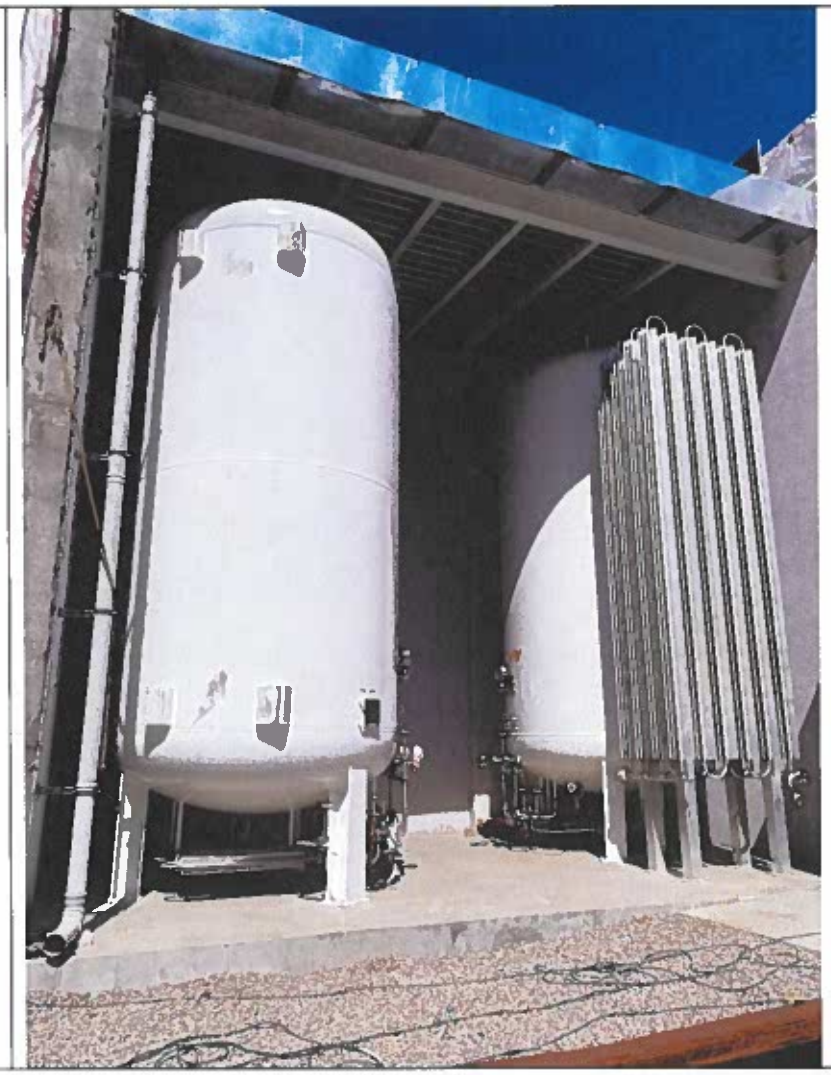
	ОВиК, ВК , АПТ