ПАСПОРТ ОБЪЕКТА

Заказчик: КГУ «Средняя общеобразовательная школа гимназия №19 им К.Сатпаева» ГУ "Городской отдел образования" Генеральный проектировщик: ТОО «Westkaros» Источник финансирования: государственные инвестиции.	Наименование рабочего проекта: «Капитальный ремонт здания школа-гимназия №19 им К.Сатпаева» по адресу: г.Атырау, мкрн. Авангард 2, №19А»	Исходные данные: Задание на проектирование и договор

Ситуационная схема расположения объекта

Фасады

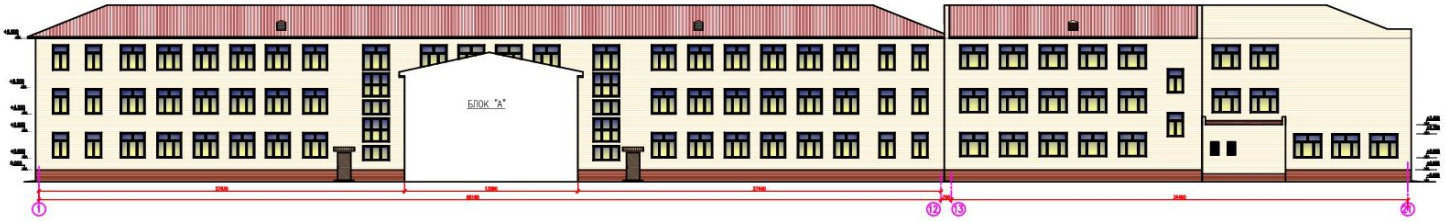

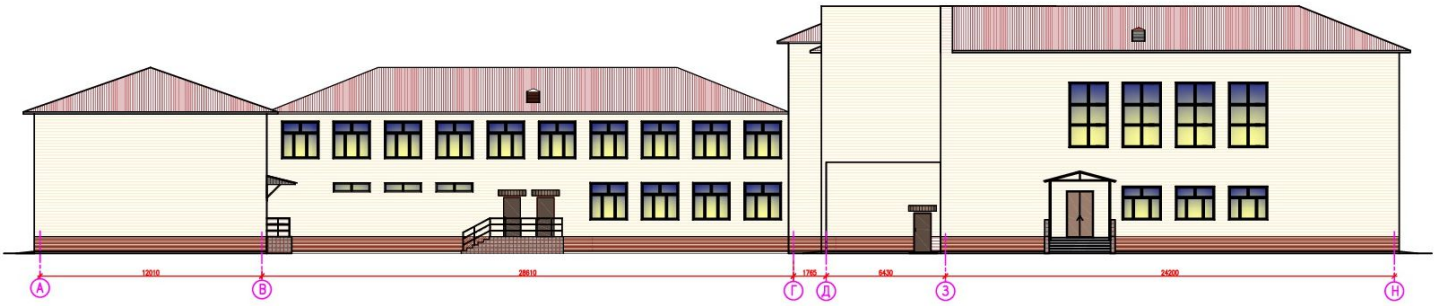

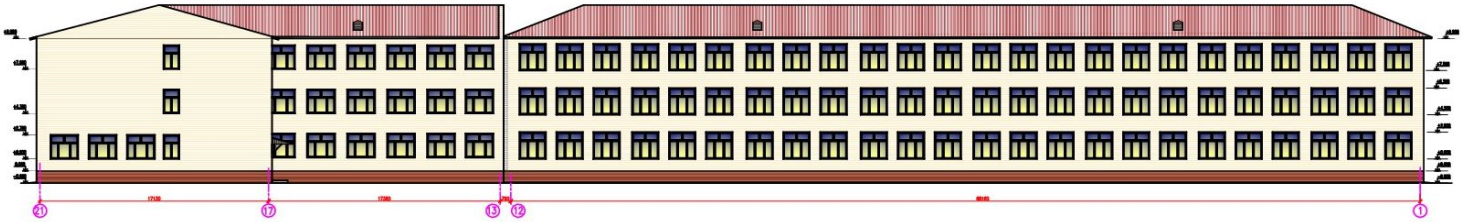

План 3-го этажа

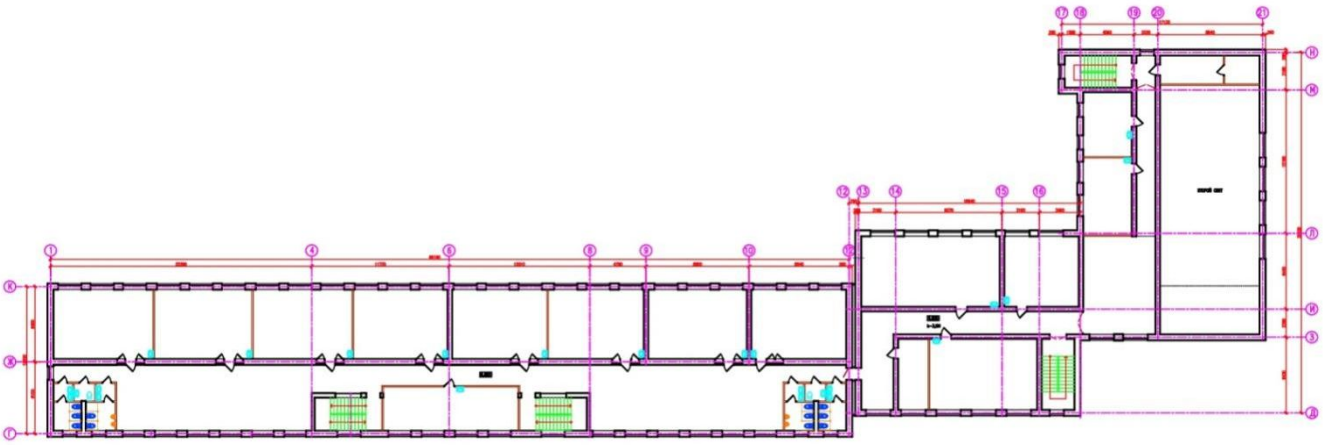

План 1-го этажа

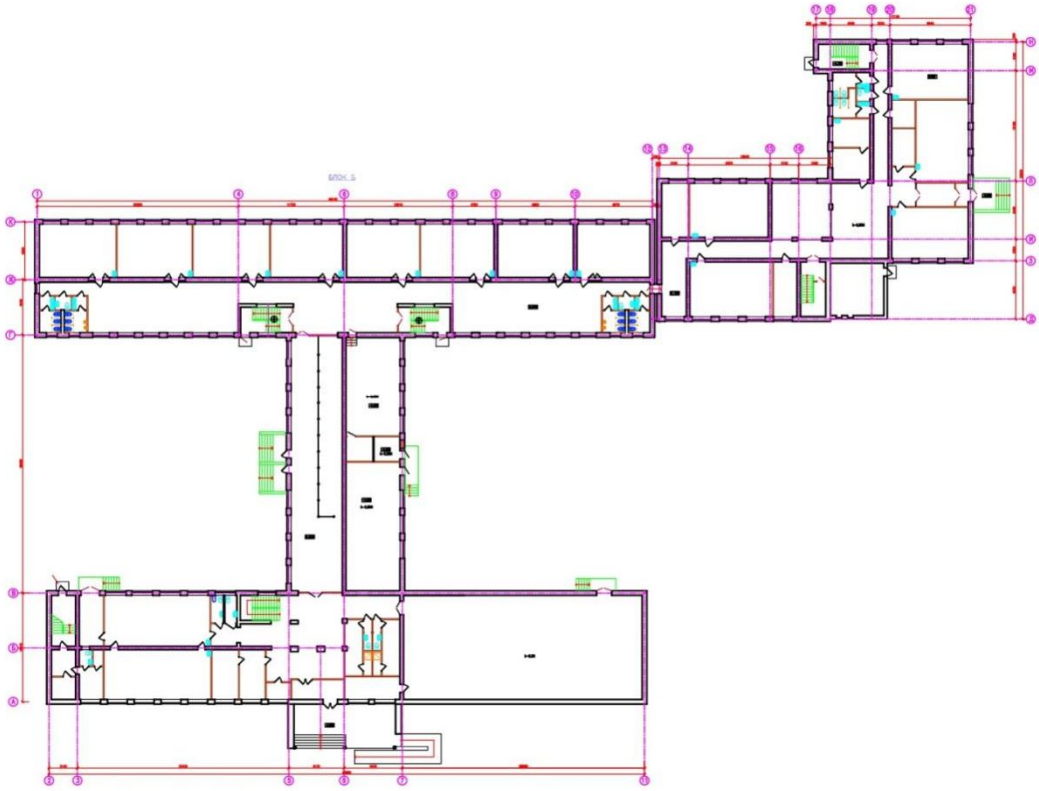

План 2-го этажа

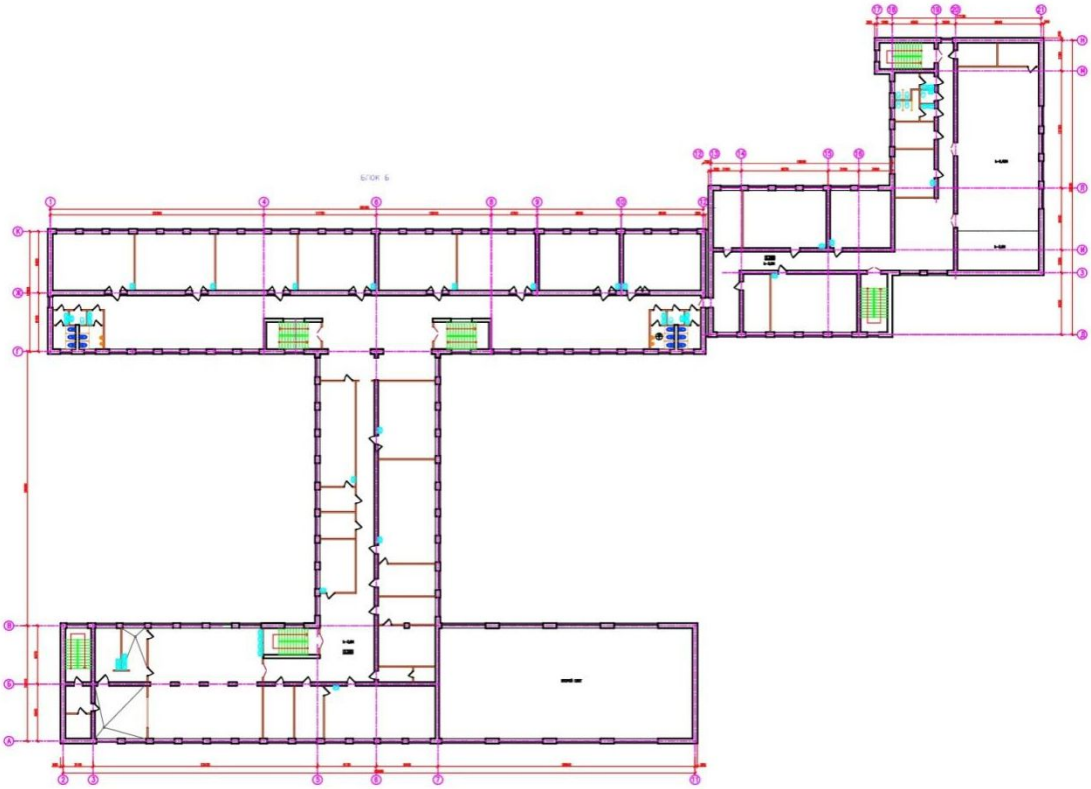

Технико-экономические показатели участка и здания ШКОЛЫ

№ п/п	Наименования показателей	Единица измерения	Значения
1	Мощность, вместимость,	Учащихся	1300
2	Этажность	Эт.	3
3	Общая площадь участка	га	2,2357
4	Площадь участка в условных границах отведенный на кап ремонт	$м^2$	11 964,3
5	Площадь застройки	$м^2$	3000,5
6	Общая площадь	$м^2$	5617,6
7	Расчетная площадь	$м^2$	3471,3
8	Строительный объем	$м^3$	32 657,2
9	Полезная площадь	$м^2$	5363,7
10	Общая сметная стоимость строительства в текущих ценах 2020-21 года, в том числе - СМР - оборудование - прочие	Млн.тг	470 073,740 408 589,330 11 119,360 50 365,040
11	Продолжительность строительства	Мес.	6,0

Характеристика площадки

Район строительства	Республика Казахстан, г.Атырау
Климатический район строительства	IV Г
Скоростной напор ветра	0,38 кПа
Вес снежного покрова	0,5 кПа
Абсолютный минимум температуры	-38°С
Температура воздуха наиболее холодной пятидневки	-24,9°С
Нормативная глубина промерзания	1,2 м

Инженерное оборудование

Водоснабжение	Согласно ТУ
Канализация	Согласно ТУ
Вентиляция	Естественная и приточно-вытяжная
Электроснабжение	Согласно ТУ

Директор
ТОО «Westkaros» Абилев Е.К.

Главный инженер проекта Кдрашев Н.Е.