ОТЧЕТ

О проделанной работе по авторскому надзору в рамках строительства Национального научного онкологического центра в городе Нур-Султан за октябрь 2022 года

Астана 2022 г.

IT Engineering SA/ ИТ Инжиниринг СА
Address: 39 Abay Ave., Astana 010000 / Адрес: 010000 г. Астана, пр. Абая 39
Post office/Почта: chancellery@bacontractors.kz
Tel/Тел: +7 717 269-10-33

ОТЧЕТ

О проделанной работе по авторскому надзору в рамках строительства Национального научного онкологического центра в городе Нур-Султан за октябрь 2022 года

ФФ «IT Engineering SA»
(ИТ Инжиниринг СА)
в г. Астана
Директор Филиала Фирмы

_____ Пистаев А. К.

«_04_» _10_ 2022 г.

Астана 2022 г.

Содержание

Ситуационная схема …… 4
Объекты строительства…… 4
Распределение специалистов авторского надзора……... 5
Выполненные виды работ за отчетный период……..... 5-7
Фотоиллюстрации выполненных работ за отчетный период …….. 7-22

Ситуационная схема.

Объекты строительства.

Генеральным проектировщиком ФФ «IT Engineering SA» проводится работа по осуществлению авторского надзора за строительством объекта «Национальный научный онкологический центр в городе Нур-Султан» в рамках Договора №194 от 31.07.2019 года.

Работы по авторскому надзору ведутся под руководством инженеров Ізтілеу С.С, Суинова А.Б., Симница В.

Представителями авторского надзора и от генерального проектировщика является Ізтілеу С.С, Суинов А.Б., Симница В.

Экспертам авторского надзора было представлено задание на авторский надзор по строительству вышеназванного объекта от генерального проектировщика согласно Методическому документу Республики Казахстан «Авторский надзор за строительством зданий и сооружений» и оформлен журнал авторского надзора по объекту.

В процессе авторского надзора выполнен объем работ на соответствие производимых работ проектным решениям, действующим строительным нормам и правилам.

- **Распределение специалистов авторского надзора по объекту:**

№	Имя эксперта	Раздел согл. аттестата
1	Ізтілеу Сәбит Сәрсенбекұлы	АР, Нес/Огр
2	Суинов Айтбай Багдатович	ОВиК, ВК , АПТ, АГПТ
3	Симница Ведат	ЭМ, ЭО, ЭС

В отчетный период, по приказу №ЦО-002, №ЦО-003 на оказание услуг по авторскому надзору объекта «Национальный научный онкологический центр в городе Нур-Султан», генеральный проектировщик предоставляет отчет по объектам, пропорционально выполненным строительно- монтажным работам.

В ходе осуществления авторского надзора по строительству объекта «проекту «Национальный научный онкологический центр. Лечебно-диагностический корпус со стационаром на 210 коек» г. Нур-Султан, специалистам авторского надзора были освидетельствованы работы, часть которых (наиболее существенные) отражены в таблице:

Месяц	**Октябрь**
Специалисты:	**Ізтілеу С.С., Суинов А.Б., Симница В.**
Название объекта:	«Национальный научный онкологический центр. Лечебно-диагностический корпус со стационаром на 210 коек»
Генеральный подрядчик:	АФК «B&A Contractors SA»
Генеральный проектировщик:	ФФ «IT Engineering SA»
Выполненные виды работ за отчетный период:	**АР, Нес/Огр** • Устройство опалубки и армирование ж/б плиты перекрытия в осях E-H/24-27 (Блок BP) на отм.-1,820...,-2.120 м. • Бетонирование ж/б плиты перекрытия в осях E-H/24-27 (Блок BP) до отм.-0.620 м. • Устройство опалубки и армирование ж/б плиты перекрытия в осях A-F/22-24 (Блок BP) на отм.-1,070...,-2.120 м. • Бетонирование ж/б плиты перекрытия в осях A-F/22-24 (Блок BP) до отм.-0.620...,+0.380 м. • Устройство опалубки и армирование ж/б плиты перекрытия в осях B-C/24-27 (Блок BP) на отм.-2.120 м. • Бетонирование ж/б плиты перекрытия в осях B-C/24-27 (Блок BP) до отм.-0.220 м • Устройство опалубки и армирование ж/б плиты перекрытия в осях C-F/24-27 (Блок BP) на отм.+0.330 м. • Бетонирование ж/б плиты перекрытия в осях C-F/24-27 (Блок BP) до отм.+2.730 м.

	• Устройство опалубки и армирование ж/б колон в осях В/25+2,01..., В/26-3,14..., В/26+2,23..., В/27+1,78..., на отм.-0.220 м. (Блок ВР) • Разработка котлована с последующим уплотнением грунта в осях А-В/ 1-3 до отм.-0.835м (КПП-1) • Устройство щебеночного основания в осях А-В/ 1-3 до отм.-0.685м (КПП-1) • Устройство подбетонки под основание фундамента в осях А-В/ 1-3 до отм.-0.585м (КПП-1) • Устройство гидроизоляции под основание фундамента в осях А-В/ 1-3 на отм.-0.585м (КПП-1) • Армирование ж/б фундамента в осях А-В/ 1-3 на отм.-0.585м (КПП-1) • Бетонирование ж/б фундамента в осях А-В/ 1-3 до отм.-0.285м (КПП-1) • Устройство металлической конструкции для фальш-потолка из ГКЛ по периметру тип FC.5 в осях 5-8'/G-M на отм. +2.950 (1 этаж) • Устройство скрытой подвесной - системы Gema Grid под подвесной потолок тип FC.5 в осях 5-8'/G-M на отм. +2.950 (1 этаж) • Устройство эпоксидного покрытия пола ТИП F9.1, F9.2 в осях B-F/ 19-22 до отм. -0.003 м (над радио-терап.) • Устройство антипыльевой окраски полов (ТИП 6.2) в осях А-С / 1-2 до отм. +0.000 м (Мед.газы) • Устройство технологических отверствии по противопожарной безопасности (ТИП 1) в осях 8-25/H-R на отм. +0.100 (1 этаж.) • Устройство технологических отверствии по противопожарной кабельной проходки (ТИП 2) в осях 8-25/H-R на отм. +0.100 (1 этаж.) • Устройство технологических отверствии по противопожарной кабельной проходки (ТИП 2.1) в осях 8-25/H-R на отм. +0.100 (1 этаж.) • Устройство технологических отверствии по противопожарной безопасности (ТИП 4) в осях 8-25/H-R на отм. +0.100 (1 этаж.) • Устройство технологических отверствии по противопожарной трубной проходки (ТИП 5) в осях 8-25/H-R на отм. +0.100 (1 этаж.)
	ЭМ, ЭО, ЭС
	• 0-этаж: Прокладки кабеля сетей освещения и розетки. Монтаж светильников. Расключение распределительных шкафов • 1-этаж: Монтаж светильников. Расключение распределительных шкафов • 2- этаж: Монтаж светильников. Технические помещения • 3- этаж: Монтаж светильников. Технические помещения • 4- этаж: Монтаж светильников. Технические помещения • Тех. блок: Монтаж светильников и розетки. • Монтаж ДГУ -250 кВА.

	ОВиК, ВК, АПТ
	ВК Монтаж вакуумных унитазов в осях 19-25/K-L. 5 этаж. - Монтаж вакуумных унитазов в осях 3-28/A-R. Цокольный этаж. - Устройство насосной установки Grundfos в осях 9-10/C-D. Цокольный этаж. Тех блок - Монтаж трубопроводов и фитингов системы К2 для отвода конденсата от фанкойлов на отм. -0,220 в осях 24-28/A-E. - Монтаж трубопроводов и запорно-регулирующей арматуры системы вакуумной канализации в осях 3-28/A-R. Цокольный этаж. - Монтаж фитингов системы вакуумной канализации в осях 17-25/I-L. 5 этаж. - Монтаж унитазов, хозяйственной раковины и смесителей в осях 8-25/H'-L. 5 этаж. - Монтаж унитазов и смесителей в осях 8-25/H'-L. 4 этаж. - Монтаж унитазов и смесителей в осях 8-20/H'-L. 3 этаж. - Монтаж унитазов и смесителей в осях 8-25/H'-R. 2 этаж. - Монтаж унитазов и смесителей в осях 8-23/H'-R. 1 этаж. - Монтаж санфаянсов в осях 3-28/A-R. Цокольный этаж. **ОВ** Монтаж диффузоров, решеток и сопел в осях 5-8/H-L этажи 1,2 и 6. - Монтаж диффузоров и линейных решеток в осях 3-28/A-R этаж 0. - Монтаж шумоглушителей в осях 11-22/O-R, 3-8/A-G этаж 3. - Монтаж паровых насосов 0 этаж 0 этаж ТЕХ. Блок. - Монтаж тепловых завес 1, 0 этаж осн. Блок. - Монтаж фанкойлов в осях 6-8/K-L этаж 1. - Монтаж тепловых сетей от сущ. сетей до тех блок.
Фото-иллюстрации выполненных работ за отчетный период	**АР, Нес/Огр**
	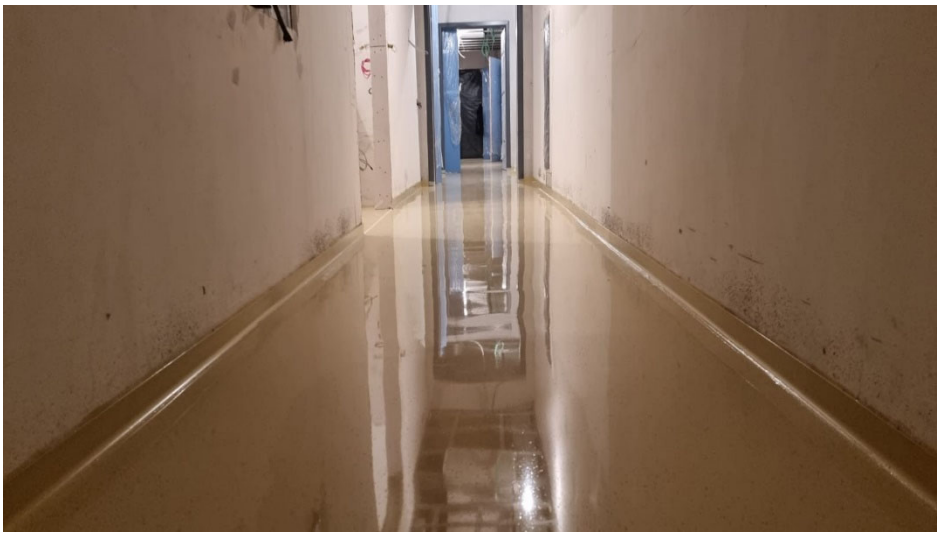

Фото-иллюстрации выполненных работ за отчетный период	**ЭМ, ЭО, ЭС**

	EP-NH-2-3 LIRA AT-1-Y EP-NH-2-3 LIRA AT-1-X

	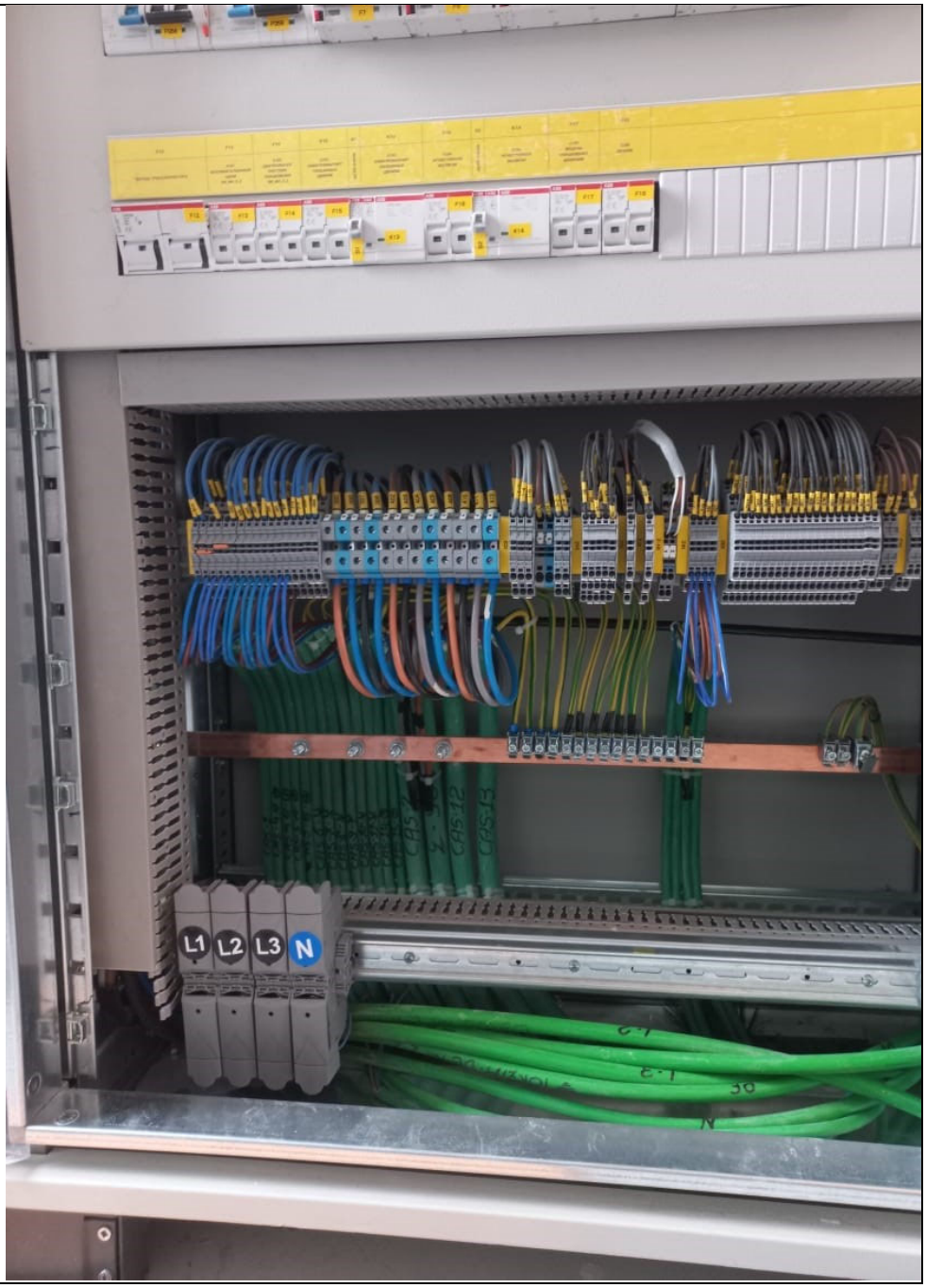 L1 L2 L3 N

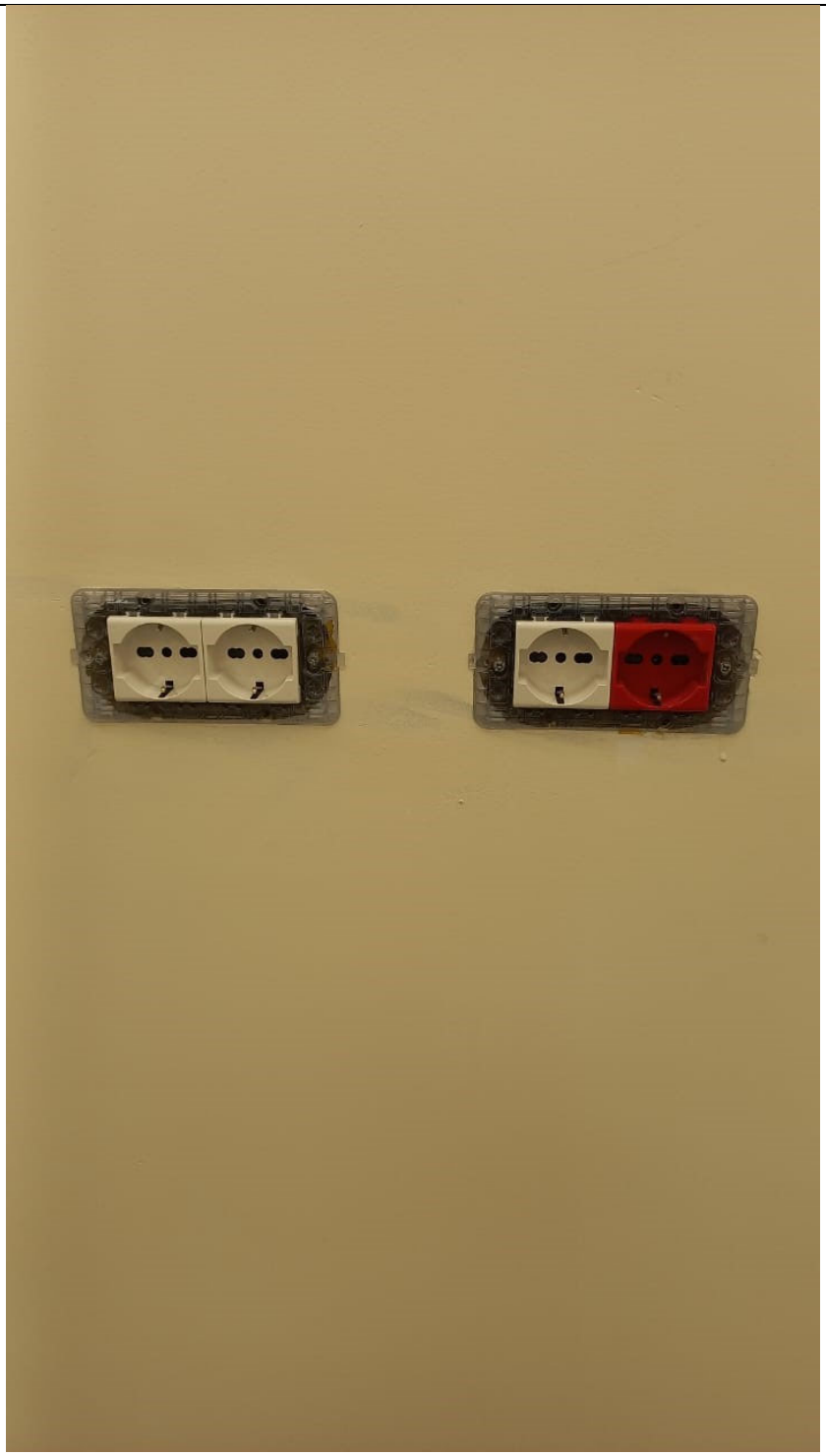

	ОВиК, ВК , АПТ