«ТӘУЕКЕЛ» ЖШС
Қазақстан Республикасы, Орал қ.
090005 Джаныбекская көш,17
СТН 271800014799, е/ш
KZ576017181000000750
АҚ «Қазақстан Халық жинақ банкі»
БИК HSBKKZKX
БИН 970540002582
e-mail: priem@tauekel.kz
тел.: 8(7112) 28-49-49

ТОО «ТӘУЕКЕЛ»
Республика Казахстан, г.Уральск
090005 ул. Джаныбекская,17
РНН 271800014799,
р/с KZ576017181000000750
АО «Народный Банк Казахстана»
БИК HSBKKZKX
БИН 970540002582
e-mail: priem@tauekel.kz
тел.: 8(7112) 28-49-49

№ 532 **от «19» декабря 2022 г.**

Комитет казначейства
Министерства финансов РК

В соответствии с Приказом Министра финансов Республики Казахстан от 11 декабря 2015 года № 648 «Об утверждении Правил осуществления государственных закупок», Глава 8. Формирование и ведение электронного депозитария, пункт 92, ТОО «Тәуекел» являясь заказчиком на объекте «Строительство пятиэтажного 10 квартирного жилого дома по адресу: ЗКО, г.Уральск, ул. Скоробогатова – ул. Доспанова», подтверждает достоверность сведений и документов, указанных в заявке потенциального поставщика № 3556256 сведения по выполненным работам в электронном депозитарии.

Приложение:
1. Акт приемки выполненных работ;
2. Акт приемки объекта в эксплуатацию;
3. Уведомление о начале производства строительно-монтажных работ;
4. Талон о приеме уведомления о начале или прекращении осуществления деятельности или определенных действий.

С уважением,

Директор ТОО «Тәуекел» **А.А.Кондратенко**

Форма 4

Наименование стройки - Строительство 5-ти этажного 10 квартирного жилога дома по адресу: ЗКО, г.Уральск, ул.Скоробогатова-ул.Доспанова
Наименование объекта - Строительство 5-ти этажного 10 квартирного жилога дома по адресу: ЗКО, г.Уральск, ул.Скоробогатова-ул.Доспанова
Заказчик ТОО "Тәуекел"
Исполнитель ТОО "Тәуекел"

АКТ

приемки выполненных общестроительных работ по жилому дому п ул.Скоробогатова-Доспанова за 2022г.

Составлен(а) РЧв ценах 2022г.

№ п/п	Шифр норм, код ресурса	Наименование работ и затрат	Единица измерения	Количество		Стоимость единицы, тенге		Общая стоимость, тенге			Накладные расходы, тенге	Всего стоимость с накладными расходами и сметной прибылью, тенге
				на единицу измерения	по проекту	Всего	эксплуатация машин	Всего	эксплуатация машин	материалы		
						зарплата рабочих-строителей	зарплата машинистов	зарплата рабочих-строителей	зарплата машинистов	оборудование, мебель, инвентарь	Сметная прибыль, тенге	
1	2	3	4	5		6	7	8	9	10	11	12
		РАЗДЕЛ 1. Земляные работы										
1	1101-0104-0701 РСНБ РК 2022 Кзтр и Кэм=1,11	**Площади. Планировка бульдозерами мощностью 59 кВт (80 л с)**	м2 спланированной поверхности за проход бульдозера	430		2,37	2,37	1019	1019	--	207	1325
						--	0,67	--	288		98	
2	1101-0102-0344 РСНБ РК 2022 Кзтр и Кэм=1,11	**Грунты 2 группы в котлованах . Разработка с погрузкой на автомобили-самосвалы экскаваторами с ковшом вместимостью 0,65 м3**	м3 грунта	780,7		306,47	306,47	239261	239261	--	38234	299695
						--	68,02	--	53103		22200	
3	1101-0205-0302 РСНБ РК 2022 Кзтр и Кэм=1,11	**Грунты 2 группы. Разработка вручную в траншеях глубиной до 2 м без креплений с откосами**	м3 грунта	15,62		2370,94	--	37034	--	--	26665	68794
						2370,94	--	37034	--		5096	
4	412-101-0117 РСНБ РК 2022	**Перевозка строительных грузов самосвалами в населенных пунктах. Грузоподъемность свыше 5 до 10 т. Расстояние перевозки свыше 20 до 30 км**	т·км	1172		62,00	--	72664	--		--	78477
						--	--	--	--		5813	
5	1101-0201-0201 РСНБ РК 2022 Кзтр и Кэм=1,11	**Грунт. Уплотнение прицепными кулачковыми катками 8 т. Первый проход по одному следу при толщине слоя 10 см**	м3 уплотненного грунта	780,7		272,20	272,20	212507	212507	--	43406	276386
						--	77,22	--	60286		20473	
6	1101-0102-0344 РСНБ РК 2022 Кзтр и Кэм=1,11	**Грунты 2 группы в котлованах . Разработка с погрузкой на автомобили-самосвалы экскаваторами с ковшом вместимостью 0,65 м3**	м3 грунта	346,4		306,47	306,47	106161	106161	--	16965	132976
						--	68,02	--	23562		9850	

1	2	3	4	5	6	7	8	9	10	11	12
7	412-101-0117 РСНБ РК 2022	**Перевозка строительных грузов самосвалами в населенных пунктах. Грузоподъемность свыше 5 до 10 т. Расстояние перевозки свыше 20 до 30 км**	т·км	589	62,00	--	36518	--		--	39439
					--	--	--	--		2921	
8	1101-0205-0502 РСНБ РК 2022 Кзтр и Кзм=1,11	**Траншеи, пазухи котлованов и ямы. Засыпка вручную. Группа грунтов 2(обратная засыпка)**	м3 грунта	15,62	1237,52	--	19330	--	--	13918	35907
					1237,52	--	19330	--		2660	
9	1101-0104-0405 РСНБ РК 2022 Кзтр и Кзм=1,11	**Траншеи и котлованы. Засыпка бульдозерами мощностью 79 кВт (108 л с) при перемещении грунта до 5 м. Группа грунтов 2(обратная засыпка)**	м3 грунта	780,7	37,39	37,39	29190	29190	--	5812	37802
					--	10,34	--	8072		2800	
10	1101-0201-0501 РСНБ РК 2022 Кзтр и Кзм=1,11	**Грунт 1, 2 группы. Уплотнение пневматическими трамбовками**	м3 уплотненного грунта	434,3	236,80	116,20	102843	50466	--	53346	168685
					120,60	50,00	52377	21715		12495	
		ИТОГО ПО РАЗДЕЛУ 1	**Тенге**				856527	638604	--	198553	1139486
							108741	167026	--	84406	
	Стоимость общестроительных работ		Тенге				856527				
	Всего заработная плата		Тенге					275767			
	Транспортные расходы		Тенге				109182				
		Накладные расходы	Тенге				198553				
		Сметная прибыль	Тенге				84406				
	ВСЕГО, Стоимость общестроительных работ		Тенге				1139486				
		Нормативная трудоемкость	чел.-ч								168
		Сметная заработная плата	Тенге					275767			
		ИТОГО ПО РАЗДЕЛУ 1	Тенге				1139486				
		Нормативная трудоемкость	чел.-ч								168
		Сметная заработная плата	Тенге					275767			
		РАЗДЕЛ 2. Фундаменты									
11	1106-0101-0101 РСНБ РК 2022 Кзтр и Кзм=1,11	**Подготовка бетонная. Устройство**	м3	13,5	9597,36	1688,99	129564	22801	82447	26370	168409
					1801,20	345,33	24316	4662		12475	
12	212-101-1708 РСНБ РК 2022	**Бетон тяжелый класса В7,5, сульфатостойкий ГОСТ 7473-2010 F100, W4**	м3	13,5	26891,00	--	363028	--	363028	--	392070
					--	--	--	--		29042	
13	1106-0101-0120 РСНБ РК 2022 Кзтр и Кзм=1,11	**. Устройство фундаментной подушки**	м3	119,8	13586,70	3024,35	1627686	362317	537235	727339	2543427
					6077,92	593,82	728134	71140		188402	
14	212-101-0910 РСНБ РК 2022	**Бетон тяжелый класса В25 ГОСТ 7473-2010 , W6**	м3	99,47	39690,00	--	3947964	--	3947964	--	4263801
					--	--	--	--		315837	
15	212-101-1708 РСНБ РК 2022	**Бетон тяжелый класса В7,5, сульфатостойкий ГОСТ 7473-2010 F100, W4**	м3	22,127	26891,00	--	595017	--	595017	--	642618
					--	--	--	--		47601	

1	2	3	4	5	6	7	8	9	10	11	12
16	214-210-0201 РСНБ РК 2022	Сталь арматурная периодического профиля класса А-III (А400) СТ РК 2591-2014 диаметром от 6 до 12 мм	т	4,2076	389901,00	--	1640547	--	1640547	--	1771791
					--	--	--	--		131244	
17	214-210-0202 РСНБ РК 2022	Сталь арматурная периодического профиля класса А-III (А400) СТ РК 2591-2014 диаметром от 14 до 32 мм	т	1,785	391464,00	--	698763	--	698763	--	754664
					--	--	--	--		55901	
18	1107-0101-0101 РСНБ РК 2022 Кзтр и Кэм=1,11	Блоки и плиты ленточных фундаментов, масса конструкций до 0,5 т. Укладка при глубине котлована до 4 м	шт. сборных конструкций	36	2348,26	1267,74	84537	45639	--	66397	163009
		В ТОМ ЧИСЛЕ:			1080,52	482,50	38899	17370		12075	
18.1	261-101-0361	Сборные железобетонные изделия и конструкции СТ РК 937-92	шт.	1 36	--				--		
19	1107-0101-0102 РСНБ РК 2022 Кзтр и Кэм=1,11	Блоки и плиты ленточных фундаментов, масса конструкций до 1,5 т. Укладка при глубине котлована до 4 м	шт. сборных конструкций	242	3122,35	1729,50	755609	418539	--	585835	1448759
		В ТОМ ЧИСЛЕ:			1392,85	658,68	337070	159401		107315	
19.1	261-101-0361	Сборные железобетонные изделия и конструкции СТ РК 937-92	шт.	1 242	--				--		
20	счет	Стоимость ФБС9-4-6-Т	шт	36	7900,00	--	284400	--	284400	--	307152
					--	--	--	--		22752	
21	счет	Стоимость ФБС9-6-6-Т	шт	44	11850,00	--	521400	--	521400	--	563112
					--	--	--	--		41712	
22	счет	Стоимость ФБС12.4-6-Т	шт	27	9800,00	--	264600	--	264600	--	285768
					--	--	--	--		21168	
23	счет	Стоимость ФБС12.6-6-Т	шт	44	14750,00	--	649000	--	649000	--	700920
					--	--	--	--		51920	
24	счет	Стоимость ФБС24-4-6	шт	44	20100,00	--	884400	--	884400	--	955152
					--	--	--	--		70752	
25	счет	Стоимость ФБС24-6-6	шт	83	30000,00	--	2490000	--	2490000	--	2689200
					--	--	--	--		199200	
26	212-101-0910 РСНБ РК 2022	Бетон тяжелый класса В25 ГОСТ 7473-2010сульфатостойкий, W6	м3	5,3	39690,00	--	210357	--	210357	--	227186
					--	--	--	--		16829	
27	214-403-0101 РСНБ РК 2022	Сетка арматурная сварная из арматурной проволоки	т	0,5804	456152,00	--	264751	--	264751	--	285931
					--	--	--	--		21180	
28	1146-0302-0403 РСНБ РК 2022 Кзтр и Кэм=1,11	Фундаменты. Пробивка отверстий	отверстие	1	3170,29	1381,06	3170	1381	--	1992	5575
					1789,23	582,29	1789	582		413	

1	2	3	4	5		6	7	8	9	10	11	12
29	1116-0501-0211 РСНБ РК 2022 Кзтр и Кэм=1,05	Футляр из труб ПЭ 225х20,5	м трубопровода	3,5		2793,09	700,24	9776	2450	246	7638	18807
		В ТОМ ЧИСЛЕ:				2022,93	203,84	7080	713		1393	
29.1	217-603-0103	Вода питьевая ГОСТ 2874-82	м3	0,3014	1,0549	212,00				224		
29.2	261-301-0173	Трубы полиэтиленовые напорные	м	0,992	3,472	--				--		
29.3	261-301-0343	Фасонные и соединительные части к полиэтиленовым трубам	шт.	0,04	0,14	--				--		
30	счет	Стоимость трубы SDR11-225х20,5	м	3,5		11432,14	--	40012	--	40012	--	43213
						--	--	--	--		3201	
31	1108-0101-0303 РСНБ РК 2022 Кзтр и Кэм=1,11	Стены, фундаменты. Гидроизоляция горизонтальная оклеечная в 2 слоя	м2 поверхности	67,4		3695,83	10,47	249099	706	227451	19638	290236
		В ТОМ ЧИСЛЕ:				310,71	2,58	20942	174		21499	
31.1	212-401-0101	Раствор кладочный цементный ГОСТ 28013-98 марки М25	м3	0,025	1,685	22286,00				37552		
31.2	235-201-0204	Мастика битумно-гидроизоляционная холодного применения для фундамента ГОСТ 30693-2000	кг	3,09	208,266	862,00				179525		
31.3	261-105-0116	Гидроизоляционные рулонные материалы ГОСТ 30547-97	м2	2,3	155,02	--				--		
32	факт	Стоимость рубероида	шт	134,8		146,16	--	19702	--	19702	--	21278
						--	--	--	--		1576	
33	1146-0201-0601 РСНБ РК 2022 Кзтр и Кэм=1,11	Заделка проемов. Объем кладки в одном месте до 5 м3	м3	2,5		52764,69	22,73	131912	57	78347	44947	191008
		В ТОМ ЧИСЛЕ:				21403,40	--	53508	--		14149	
33.1	213-101-0101	Кирпич керамический рядовой полнотелый размерами 250 х 120 х 65 мм ГОСТ 530-2012 марки М100	1000 шт.	0,4	1	59756,00				59756		
34	1106-1908-0101 РСНБ РК 2022 Кзтр и Кэм=1,11	Конструкции армированного пояса монолитные железобетонные в индустриальной опалубке.	Армирование	1,3125		35053,06	1834,84	46007	2408	10285	30941	83104
		В ТОМ ЧИСЛЕ:				25381,82	523,62	33314	687		6156	
34.1	214-402-0301	Сетка проволочная тканая с квадратными ячейками из нержавеющей стали ГОСТ 3826-82 диаметром 0,3 мм	м2	0,81	1,063125	8640,00				9185		
35	1106-0701-0201 РСНБ РК 2022 Кзтр и Кэм=1,11	Монолитный железобетонный пояс. Устройство	м3	20,2		55683,09	7153,51	1124798	144501	693761	286192	1523870
		В ТОМ ЧИСЛЕ:				14184,97	1384,19	286536	27961		112879	
35.1	212-101-0601	Бетон тяжелый класса В15 ГОСТ 7473-2010 без добавок	м3	1,015	20,503	29407,00				602932		
36	214-210-0202 РСНБ РК 2022	Сталь арматурная периодического профиля класса А-III (А400) СТ РК 2591-2014 диаметром от 14 до 32 мм	т	1,3125		391464,00	--	513796	--	513796	--	554900
						--	--	--	--		41104	

1	2	3	4	5	6	7	8	9	10	11	12
37	1108-0101-0307 РСНБ РК 2022 Кзтр и Кэм=1,11	**Стены, фундаменты. Гидроизоляция боковая обмазочная битумная в 2 слоя по выровненной поверхности бутовой кладки, кирпичу, бетону**	м2 поверхности	120	2155677,65	28,84	258681318	3461	258630134	44807	279424216
					397,69	3,81	47723	457		20698090	
		ИТОГО ПО РАЗДЕЛУ 2	Тенге				276231213	1004260	273647643	1842096	300319176
							1579311	283147	--	22245865	
	Стоимость общестроительных работ		Тенге				276221437				
	Материалы		Тенге				260259659				
	Всего заработная плата		Тенге					1854665			
	Стоимость материалов и конструкций		Тенге				8253925				
	Местные материалы		Тенге				5133812				
		Накладные расходы	Тенге				1834458				
		Сметная прибыль	Тенге				2224472				
	ВСЕГО, Стоимость общестроительных работ		Тенге				300300367				
		Нормативная трудоемкость	чел.-ч								1187
		Сметная заработная плата	Тенге					1854665			
	Стоимость сантехнических работ		Тенге				9776				
	Материалы		Тенге				245				
	Всего заработная плата		Тенге					7793			
		Накладные расходы	Тенге				7638				
		Сметная прибыль	Тенге				1393				
	ВСЕГО, Стоимость сантехнических работ		Тенге				18807				
		Нормативная трудоемкость	чел.-ч								5
		Сметная заработная плата	Тенге					7793			
		ИТОГО ПО РАЗДЕЛУ 2	Тенге				300319174				
		Нормативная трудоемкость	чел.-ч								1192
		Сметная заработная плата	Тенге					1862458			
		РАЗДЕЛ 3. Стены, перегородки									
38	1108-0201-1704 РСНБ РК 2022 Кзтр и Кэм=1,11	**Стены трехслойные кирпичные с облицовкой и утеплением, толщина кладки несущей части 640 мм, облицовки 120 мм. Кладка при высоте этажа свыше 4 м**	м3 кладки	742	21428,80	2321,01	15900167	1722189	5324392	8562434	26419609
					11932,06	476,19	8853586	353333		1957008	
		В ТОМ ЧИСЛЕ:									
38.1	212-401-0203	**Раствор кладочный цементно-известковый ГОСТ 28013-98 марки М50**	м3	0,23 170,66	30984,00				5287729		
38.2	261-101-0304	**Кирпич керамический или силикатный рядовой**	1000 шт.	0,308 228,536	--				--		
38.3	261-101-0306	**Кирпич керамический или силикатный лицевой**	1000 шт.	0,074 54,908	--				--		
38.4	261-107-0301	**Гибкие связи периодического профиля из полимерного композита для кладки стен**	шт.	3 2226	--				--		
39	счет	**Кирпич силикатный**	1000шт	228,536	46428,57	--	10610600	--	10610600	--	11459448
					--	--	--	--		848848	
40	счет	**Кирпич керамический**	1000шт	54,9	62500,00	--	3431250	--	3431250	--	3705750
					--	--	--	--		274500	
41	234-101-0204 РСНБ РК 2022	**Плита теплоизоляционная из базальтовой минеральной ваты на синтетическом связующем П 100-110**	м3	65	41869,00	--	2721485	--	2721485	--	2939204

1	2	3	4	5		6	7	8	9	10	11	12
						--	--	--	--		217719	
42	счет	Пленка ПХВ	м	213,6		84,82	--	18118	--	18118	--	19567
						--	--	--	--		1449	
43	1108-0201-0108 РСНБ РК 2022 Кзтр и Кэм=1,11	Стены внутренние из кирпича. Кладка толщ 380мм	м3 кладки	339,44		19515,02	3558,61	6624178	1207935	2525399	2950047	10340163
						8516,51	828,57	2890844	281250		765938	
		В ТОМ ЧИСЛЕ:										
9.1	212-401-0203	**Раствор кладочный цементно-известковый ГОСТ 28013-98 марки М50**	м3	0,24	81,4656	30984,00				2524130		
9.2	261-101-0304	**Кирпич керамический или силикатный рядовой**	1000 шт.	0,38	128,9872	--				--		
44	счет	Кирпич силикатный	1000шт	12,8		46428,57	--	594286	--	594286	--	641829
						--	--	--	--		47543	
45	1108-0401-0402 РСНБ РК 2022 Кзтр и Кэм=1,11	Перегородки из камней толщиной 120 мм. Кладка при высоте этажа свыше 4 м	м2 перегородок (за вычетом проемов)	781,1		2603,46	291,62	2033564	227784	648923	1120153	3406014
						1481,06	60,95	1156857	47608		252297	
		В ТОМ ЧИСЛЕ:										
45.1	212-401-0203	**Раствор кладочный цементно-известковый ГОСТ 28013-98 марки М50**	м3	0,014	10,9354	30984,00				338822		
45.2	214-210-0101	**Сталь арматурная гладкого профиля класса А-I (А240) СТ РК 2591-2014 диаметром от 6 до 12 мм**	т	0,0009	0,70299	408502,00				287173		
45.3	261-101-0312	**Камни керамические или силикатные кладочные**	1000 шт.	0,026	20,3086	--				--		
46	счет	Кирпич силикатный	1000шт	20,309		46428,57	--	942918	--	942918	--	1018351
						--	--	--	--		75433	
47	1108-0401-0403 РСНБ РК 2022 Кзтр и Кэм=1,11	Ограждения балконные из камней толщиной 120 мм. Кладка при высоте этажа до 4 м	м2	182,94		2328,96	306,37	426060	56048	84724	276012	758238
						1559,46	62,86	285288	11500		56166	
		В ТОМ ЧИСЛЕ:										
47.1	212-401-0203	**Раствор кладочный цементно-известковый ГОСТ 28013-98 марки М50**	м3	0,014	2,56116	30984,00				79355		
47.2	261-101-0312	**Камни керамические или силикатные кладочные**	1000 шт.	0,026	4,75644	--				--		
48	счет	Кирпич керамический	1000шт	4,7564		62500,00	--	297275	--	297275	--	321057
						--	--	--	--		23782	
49	1115-0106-0201 РСНБ РК 2022 Кзтр и Кэм=1,05	Стены. Облицовка наружная по бетонной поверхности фасадными керамическими цветными плитками (типа "Кабанчик")	м2 поверхности облицовки	90,63		4931,09	36,64	446904	3320	40523	323916	832485
						4447,33	20,23	403061	1833		61666	
		В ТОМ ЧИСЛЕ:										
49.1	212-402-0103	**Раствор отделочный ГОСТ 28013-98 тяжелый цементный 1:3**	м3	0,02	1,8126	21793,00				39502		
49.2	261-201-0508	**Плитки керамические фасадные**	м2	1	90,63	--				--		
50	счет	Плитка фасадная	м2	90,63		3553,57	--	322060	--	322060	--	347825
						--	--	--	--		25765	
51	1108-0201-0109 РСНБ РК 2022 Кзтр и Кэм=1,11	Стены приямков и вент каналов из кирпича керамического. Кладка	м3 кладки	7,8		43010,44	3342,25	335481	26070	239144	70322	438267

1	2	3	4	5	6	7	8	9	10	11	12
					9008,54	685,71	70267	5349		32464	
51.1	213-101-0101	В ТОМ ЧИСЛЕ: **Кирпич керамический рядовой полнотелый размерами 250 х 120 х 65 мм ГОСТ 530-2012 марки М100**	1000 шт.	0,4 3,12	59756,00				186439		
52	счет	Кирпич керамический	1000шт	3,12	62500,00	--	195000	--	195000	--	210600
					--	--	--	--		15600	
53	1108-0201-0701 РСНБ РК 2022 Кзтр и Кэм=1,11	Стены и другие конструкции. Армирование кладки	т металлических изделий	2,013	554844,84	3472,16	1116903	6990	918234	180187	1400857
					95220,68	1028,57	191679	2071		103767	
53.1	214-403-0101	В ТОМ ЧИСЛЕ: **Сетка арматурная сварная из арматурной проволоки В-1, Вр1 диаметром от 3 до 5 мм**	т	1 2,013	456152,00				918234		
54	счет	Сетка арматурная	т	2,013	394532,14	--	794193	--	794193	--	857728
					--	--	--	--		63535	
		ИТОГО ПО РАЗДЕЛУ 3	**Тенге**				46810442	3250336	29708524	13483071	65116992
							13851582	702944	--	4823480	
	Стоимость общестроительных работ		Тенге				46810442				
	Материалы		Тенге				9781340				
	Всего заработная плата		Тенге					14554526			
	Стоимость материалов и конструкций		Тенге				19927185				
		Накладные расходы	Тенге				13483071				
		Сметная прибыль	Тенге				4823480				
	ВСЕГО, Стоимость общестроительных работ		Тенге				65116993				
		Нормативная трудоемкость	чел.-ч								9704
		Сметная заработная плата	Тенге					14554526			
		ИТОГО ПО РАЗДЕЛУ 3	Тенге				65116993				
		Нормативная трудоемкость	чел.-ч								9704
		Сметная заработная плата	Тенге					14554526			
		РАЗДЕЛ 4. Перемычки									
55	1107-0104-0302 РСНБ РК 2022 Кзтр и Кэм=1,11	**Перемычки массой до 1 т. Укладка. Наибольшая масса монтажных элементов в здании до 5 т**	шт. сборных конструкций	292	3899,94	2246,74	1138781	656048	24469	699576	1985425
					1569,40	460,95	458264	134597		147069	
55.1	212-401-0102	В ТОМ ЧИСЛЕ: **Раствор кладочный цементный ГОСТ 28013-98 марки М50**	м3	0,0033 0,9636	25394,00				24470		
55.2	261-101-0361	**Сборные железобетонные изделия и конструкции СТ РК 937-92**	шт.	1 292	--				--		
56	счет	2ПБ25-37-П	шт	60	20850,00	--	1251000	--	1251000	--	1351080
					--	--	--	--		100080	
57	счет	2ПБ25-3-П	шт	60	5223,21	--	313393	--	313393	--	338464
					--	--	--	--		25071	
58	счет	3ПБ16-37-П	шт	28	6178,57	--	173000	--	173000	--	186840
					--	--	--	--		13840	
59	счет	2ПБ16-2-П	шт	32	3035,71	--	97143	--	97143	--	104914

1	2	3	4	5	6	7	8	9	10	11	12
					--	--	--	--		7771	
60	счет	3ПБ13-37-П	шт	2	6178,57	--	12357	--	12357	--	13346
					--	--	--	--		989	
61	счет	2ПБ13-1-П	шт	70	2410,71	--	168750	--	168750	--	182250
					--	--	--	--		13500	
62	счет	3ПБ18-37-П	шт	20	7232,14	--	144643	--	144643	--	156214
					--	--	--	--		11571	
63	счет	2ПБ10-1-П	шт	20	1875,00	--	37500	--	37500	--	40500
					--	--	--	--		3000	
64	1107-0107-0104 РСНБ РК 2022 Кзтр и Кэм=1,11	Изделия монтажные . Установка	т стальных элементов	2,465	1111635,81	9318,05	2740182	22969	2558356	193103	3167947
		В ТОМ ЧИСЛЕ:			64445,05	1942,86	158857	4789		234663	
64.1	222-509-1006	**Закладные детали и детали крепления ГОСТ 23118-2012 массой не более 50 кг с преобладанием профильного проката, с отверстиями и без отверстий, соединяемые на сварке**	т	1 2,465	1029630,00				2538038		
65	214-201-0202 РСНБ РК 2022	Уголок стальной ширина полки от 10 до 100 мм	т	2,465	462977,00	--	1141238	--	1141238	--	1232537
					--	--	--	--		91299	
		ИТОГО ПО РАЗДЕЛУ 4	**Тенге**				7217987	679017	5921849	892679	8759517
	Стоимость общестроительных работ		Тенге				617121	139386	--	648853	
	Материалы		Тенге				7217987				
	Всего заработная плата		Тенге				2582826				
	Стоимость материалов и конструкций		Тенге					756507			
	Местные материалы		Тенге				1141238				
		Накладные расходы	Тенге				2197786				
		Сметная прибыль	Тенге				892679				
	ВСЕГО, Стоимость общестроительных работ		Тенге				648853				
		Нормативная трудоемкость	чел.-ч				8759519				
		Сметная заработная плата	Тенге								474
		ИТОГО ПО РАЗДЕЛУ 4	Тенге				756507				
		Нормативная трудоемкость	чел.-ч				8759519				
		Сметная заработная плата	Тенге								474
								756507			
		РАЗДЕЛ 5. Перекрытия и покрытия									
66	1107-0505-0101 РСНБ РК 2022 Кзтр и Кэм=1,11	Панели перекрытий . Установка с опиранием по контуру	шт. сборных конструкций	278	14767,85	2415,75	4105462	671578	1542569	2397021	7022682
		В ТОМ ЧИСЛЕ:			6803,29	503,81	1891315	140059		520199	
66.1	212-101-0601	**Бетон тяжелый класса В15 ГОСТ 7473-2010 без добавок**	м3	0,103 28,634	29407,00				842040		
66.2	212-401-0104	**Раствор кладочный цементный ГОСТ 28013-98 марки М100**	м3	0,0344 9,5632	28750,00				274942		
66.3	222-509-1006	**Закладные детали и детали крепления ГОСТ 23118-2012 массой не более 50 кг с преобладанием профильного проката, с отверстиями и без отверстий, соединяемые на сварке**	т	0,00118 0,32804	1029630,00				337760		

1	2	3	4	5	6	7	8	9	10	11	12
66.4	261-101-0361	Сборные железобетонные изделия и конструкции СТ РК 937-92	шт.	1 278	--				--		
67	счет	ПК 32-15-8	шт	1	31428,57	--	31429	--	31429	--	33943
					--	--	--	--		2514	
68	счет	ПК 33-12-8	шт	24	31428,57	--	754286	--	754286	--	814629
					--	--	--	--		60343	
69	счет	ПК 45-15-8	шт	24	60392,86	--	1449429	--	1449429	--	1565383
					--	--	--	--		115954	
70	счет	ПК 60-12-8	шт	56	67401,79	--	3774500	--	3774500	--	4076460
					--	--	--	--		301960	
71	счет	ПК 60-10-8	шт	28	63214,29	--	1770000	--	1770000	--	1911600
					--	--	--	--		141600	
72	счет	ПК 72-10-8	шт	28	87107,14	--	2439000	--	2439000	--	2634120
					--	--	--	--		195120	
73	счет	ПК 72-12-8	шт	98	91339,29	--	8951250	--	8951250	--	9667350
					--	--	--	--		716100	
74	счет	ПК 72-15-8	шт	14	118178,57	--	1654500	--	1654500	--	1786860
					--	--	--	--		132360	
75	счет	ПК 30-10-8	шт	1	32799,11	--	32799	--	32799	--	35423
					--	--	--	--		2624	
76	счет	ПК 30-12-8	шт	4	32799,11	--	131196	--	131196	--	141692
					--	--	--	--		10496	
		Плита ПМ-1-4шт									
77	1106-0801-0102 РСНБ РК 2022 Кзтр и Кэм=1,11	Перекрытия безбалочные	м3	1,88	34220,22	2805,92	64334	5276	11399	44399	117431
					25350,62	601,38	47659	1131		8699	
78	212-101-0901 РСНБ РК 2022	Бетон тяжелый класса В25 ГОСТ 7473-2010	м3	1,9082	37652,00	--	71848	--	71848	--	77596
					--	--	--	--		5748	
79	1106-0301-0701 РСНБ РК 2022 Кзтр и Кэм=1,11	Каркасы арматурные пространственные. Изготовление в построечных условиях	т	0,156	28235,64	1699,62	4405	265	60	3790	8850
		В ТОМ ЧИСЛЕ:			26152,02	544,12	4080	85		656	
79.1	261-102-0221	Проволока из низкоуглеродистой светлой стали, общего назначения, высшего качества, термически обработанная, диаметром 1.6 мм ГОСТ 3282-74	кг	3 0,468	128,00				60		
79.2	261-102-0122	Арматура ГОСТ 10922-2012	т	1 0,156	--				--		
80	222-525-0101 РСНБ РК 2022	Отдельные конструктивные элементы зданий и сооружений	т	0,156	973588,00	--	151880	--	151880	--	164030
					--	--	--	--		12150	
		выход на чердак									

1	2	3	4	5	6	7	8	9	10	11	12
81	1106-0301-0701 РСНБ РК 2022 Кзтр и Кэм=1,11	**Каркасы арматурные пространственные. Изготовление в построечных условиях**	т	0,156	28235,64	1699,62	4405	265	60	3790	8850
		В ТОМ ЧИСЛЕ:			26152,02	544,12	4080	85		656	
15.1	261-102-0221	**Проволока из низкоуглеродистой светлой стали, общего назначения, высшего качества, термически обработанная, диаметром 1.6 мм ГОСТ 3282-74**	кг	3 0,468	128,00				60		
15.2	261-102-0122	**Арматура ГОСТ 10922-2012**	т	1 0,156	--				--		
82	222-525-0101 РСНБ РК 2022	**Отдельные конструктивные элементы зданий и сооружений**	т	0,028	973588,00	--	27260	--	27260	--	29441
					--	--	--	--		2181	
83	215-202-0503 РСНБ РК 2022	**Брусок обрезной хвойных пород**	м3	0,01	92871,00	--	929	--	929	--	1003
					--	--	--	--		74	
84	234-101-0305 РСНБ РК 2022	**Плита теплоизоляционная**	м3	0,01	46445,00	--	464	--	464	--	501
					--	--	--	--		37	
85	214-105-0101 РСНБ РК 2022	**Прокат листовой оцинкованный**	т	0,0064	715632,00	--	4580	--	4580	--	4946
					--	--	--	--		366	
86	счет	**Стремянка**	шт	1	15000,00	--	15000	--	15000	--	15000
					--	--	--	--		--	
		ИТОГО ПО РАЗДЕЛУ 5	**Тенге**				25438956	677384	22814438	2449000	30117790
							1947134	141360	--	2229837	
	Стоимость общестроительных работ		Тенге				25438956				
	Материалы		Тенге				1554089				
	Всего заработная плата		Тенге					2088494			
	Стоимость материалов и конструкций		Тенге				271961				
	Местные материалы		Тенге				20988389				
		Накладные расходы	Тенге				2449000				
		Сметная прибыль	Тенге				2229837				
	ВСЕГО, Стоимость общестроительных работ		Тенге				30117793				
		Нормативная трудоемкость	чел.-ч								1259
		Сметная заработная плата	Тенге					2088494			
		ИТОГО ПО РАЗДЕЛУ 5	Тенге				30117793				
		Нормативная трудоемкость	чел.-ч								1259
		Сметная заработная плата	Тенге					2088494			
		РАЗДЕЛ 6. Лестницы									
87	1107-0506-0102 РСНБ РК 2022 Кзтр и Кэм=1,11	**Площадки лестничные массой более 1 т. Установка**	шт. сборных конструкций	11	8869,42	4344,76	97564	47792	2517	67337	178093
		В ТОМ ЧИСЛЕ:			4295,93	891,81	47255	9810		13192	
87.1	212-401-0104	**Раствор кладочный цементный ГОСТ 28013-98 марки М100**	м3	0,007 0,077	28750,00				2214		
87.2	261-101-0361	**Сборные железобетонные изделия и конструкции СТ РК 937-92**	шт.	1 11	--				--		
88	1107-0506-0101 РСНБ РК 2022 Кзтр и Кэм=1,11	**Площадки лестничные массой до 1 т. Установка**	шт. сборных конструкций	1	5935,60	2909,84	5936	2910	229	4004	10735

1	2	3	4	5		6	7	8	9	10	11	12
		В ТОМ ЧИСЛЕ:				2797,03	596,19	2797	596		795	
88.1	212-401-0104	**Раствор кладочный цементный ГОСТ 28013-98 марки М100**	м3	0,007	0,007	28750,00				201		
88.2	261-101-0361	**Сборные железобетонные изделия и конструкции СТ РК 937-92**	шт.	1	1	--				--		
89	счет	ЛП 25-16в-4К	шт	1		44016,96	--	44017	--	44017	--	47538
						--	--	--	--		3521	
90	счет	ЛП 25-16-4К	шт	10		44016,96	--	440170	--	440170	--	475384
						--	--	--	--		35214	
91	счет	ЛПП 14.15в-5	шт	1		14061,61	--	14062	--	14062	--	15187
						--	--	--	--		1125	
92	1107-0506-0105 РСНБ РК 2022 Кзтр и Кэм=1,11	Марши лестничные массой до 1 т. Установка со сваркой	шт. сборных конструкций	1		8878,59	3339,30	8879	3340	1624	6116	16194
		В ТОМ ЧИСЛЕ:				3915,28	1267,69	3915	1268		1200	
92.1	222-509-1006	**Закладные детали и детали крепления ГОСТ 23118-2012 массой не более 50 кг с преобладанием профильного проката, с отверстиями и без отверстий, соединяемые на сварке**	т	0,0012	0,0012	1029630,00				1236		
92.2	261-101-0361	**Сборные железобетонные изделия и конструкции СТ РК 937-92**	шт.	1	1	--				--		
93	1107-0506-0106 РСНБ РК 2022 Кзтр и Кэм=1,11	Марши-площадки лестничные массой более 1 т. Установка	шт. сборных конструкций	10		14806,18	7267,87	148062	72678	5598	99825	267718
		В ТОМ ЧИСЛЕ:				6978,63	1481,14	69786	14811		19831	
93.1	212-401-0104	**Раствор кладочный цементный ГОСТ 28013-98 марки М100**	м3	0,0166	0,166	28750,00				4773		
93.2	261-101-0361	**Сборные железобетонные изделия и конструкции СТ РК 937-92**	шт.	1	10	--				--		
94	счет	ЛМ30 12.15-4	шт	10		52257,14	--	522571	--	522571	--	564377
						--	--	--	--		41806	
95	счет	ЛМ17 12.9-4	шт	1		39300,00	--	39300	--	39300	--	42444
						--	--	--	--		3144	
96	1107-0518-0101 РСНБ РК 2022 Кзтр и Кэм=1,11	Лестницы из отдельных ступеней гладкие. Устройство по готовому основанию	м ступеней	20		2032,62	78,63	40652	1572	1270	45390	92926
		В ТОМ ЧИСЛЕ:				1890,51	32,81	37810	656		6883	
96.1	212-401-0102	**Раствор кладочный цементный ГОСТ 28013-98 марки М50**	м3	0,0025	0,05	25394,00				1270		
96.2	261-101-0323	**Ступени железобетонные СТ РК 937-92**	м	1	20	--				--		
97	счет	ЛС 12.17-Б-1	шт	8		6339,29	--	50714	--	50714	--	54771
						--	--	--	--		4057	
98	1106-0101-0115 РСНБ РК 2022 Кзтр и Кэм=1,11	Плиты ОП5.2-А3 железобетонные плоские. Устройство	м3	0,49		35838,74	2583,35	17561	1266	14897	1520	20608
		В ТОМ ЧИСЛЕ:				2853,19	556,19	1398	273		1526	

1	2	3	4	5		6	7	8	9	10	11	12
98.1	212-101-0601	**Бетон тяжелый класса В15 ГОСТ 7473-2010 без добавок**	м3	1,015	0,49735	29407,00				14626		
99	1107-0104-0301 РСНБ РК 2022 Кзтр и Кэм=1,11	Укладка 3ПБ 30-8,2ПБ29-15 ВК Наибольшая масса монтажных элементов в здании до 5 т	шт. сборных конструкций	54		3411,09	2005,35	184199	108289	3154	112068	319968
		В ТОМ ЧИСЛЕ:				1347,33	411,43	72756	22217		23701	
99.1	212-401-0102	**Раствор кладочный цементный ГОСТ 28013-98 марки М50**	м3	0,0023	0,1242	25394,00				3154		
99.2	261-101-0361	**Сборные железобетонные изделия и конструкции СТ РК 937-92**	шт.	1	54	--				--		
100	счет	3ПБ 30-8	шт	54		8946,43	--	483107	--	483107	--	521756
						--	--	--	--		38649	
101	счет	2ПБ 29-15 8К	шт	1		8214,29	--	8214	--	8214	--	8871
						--	--	--	--		657	
102	1107-0519-0103 РСНБ РК 2022 Кзтр и Кэм=1,11	Ограждения металлические с поручиями из поливинилхлорида. Установка	м ограждения	45,6		22854,43	128,74	1042162	5870	988286	59468	1189761
		В ТОМ ЧИСЛЕ:				1052,76	52,44	48006	2391		88130	
102.1	222-503-0201	**Ограждение лестничных проемов, лестничные марши, пожарные лестницы**	т	0,0209	0,95304	1004968,00				957775		
		ИТОГО ПО РАЗДЕЛУ 6	**Тенге**					3147170	243717	2619730	395728	3826331
								283723	52022	--	283431	
	Стоимость общестроительных работ		Тенге					3147170				
	Материалы		Тенге					1017573				
	Всего заработная плата		Тенге						335745			
	Местные материалы		Тенге					1602155				
		Накладные расходы	Тенге					395728				
		Сметная прибыль	Тенге					283431				
	ВСЕГО, Стоимость общестроительных работ		Тенге					3826329				
		Нормативная трудоемкость	чел.-ч									209
		Сметная заработная плата	Тенге						335745			
		ИТОГО ПО РАЗДЕЛУ 6	Тенге					3826329				
		Нормативная трудоемкость	чел.-ч									209
		Сметная заработная плата	Тенге						335745			
		РАЗДЕЛ 7. Крыша, кровля										
103	1110-0102-0401 РСНБ РК 2022 Кзтр и Кэм=1,11	**Элементы каркаса из брусьев. Установка**	м3 древесины в конструкции	1,8		194814,33	1616,83	350666	2910	285403	57228	440526
		В ТОМ ЧИСЛЕ:				34640,33	685,71	62353	1234		32632	
103.1	215-202-0102	**Брус обрезной хвойных пород длиной от 4 м до 6,5 м, шириной от 75 мм до 150 мм, толщиной от 100 мм до 125 мм ГОСТ 8486-86 сорт 2**	м3	0,93	1,674	138976,00				232646		
104	1110-0105-0101 РСНБ РК 2022 Кзтр и Кэм=1,11	**Стропила. Установка с изготовлением**	м3 древесины в конструкции	9,66		199764,74	1142,89	1929727	11041	1589086	300268	2408394
		В ТОМ ЧИСЛЕ:				34120,10	417,24	329600	4031		178400	

1	2	3	4	5		6	7	8	9	10	11	12
104.1	215-202-0502	**Брусок обрезной хвойных пород длиной от 4 м до 6,5 м, шириной от 75 мм до 150 мм, толщиной от 40 мм до 75 мм ГОСТ 8486-86 сорт 2**	м3	0,16	1,5456	138976,00				214801		
104.2	215-204-0501	**Доска обрезная хвойных пород длиной до 6,5 м, шириной от 75 мм до 150 мм, толщиной 44 мм и более ГОСТ 8486-86 сорт 1**	м3	0,83	8,0178	138976,00				1114282		
105	1110-0114-0402 РСНБ РК 2022 Кзтр и Кэм=1,11	Прогоны из брусьев. Укладка по фермам	м3 древесины в конструкции	0,52		174714,17	1942,38	90851	1010	76172	12680	111813
		В ТОМ ЧИСЛЕ:				26285,69	808,09	13669	420		8283	
105.1	215-202-0501	**Брусок обрезной хвойных пород длиной от 4 м до 6,5 м, шириной от 75 мм до 150 мм, толщиной от 40 мм до 75 мм ГОСТ 8486-86 сорт 1**	м3	1,02	0,5304	138976,00				73713		
106	1112-0101-0717 РСНБ РК 2022 Кзтр и Кэм=1,11	Покрытия кровельные из профлиста волнистого окрашенного листа. Устройство	м2 кровли	399,5		5739,95	15,89	2293111	6348	1784207	463873	2977543
						1257,96	4,14	502556	1654		220559	
107	счет	Угловой элемент 220х200х0,7	м	53,37		2303,57	--	122942	--	122942	--	132777
						--	--	--	--		9835	
108	1110-0115-0201 РСНБ РК 2022 Кзтр и Кэм=1,11	Обрешетка под кровлю, покрытия и настилы по фермам. Огнезащита	м2 обработанной поверхности	399,5		409,76	4,00	163700	1598	142901	17889	196116
		В ТОМ ЧИСЛЕ:				48,06	1,69	19201	675		14527	
108.1	261-107-0939	**Аммоний фосфорнокислый двузамещенный (диаммоний фосфат) ГОСТ 8515-75**	т	0,00023	0,091885	1512552,00				138981		
109	1126-0301-0701 РСНБ РК 2022 Кзтр и Кэм=1,11	Пароизоляция рулонными материалами насухо с проклейкой швов	м2 поверхности покрытия изоляции	276,2		702,16	21,40	193937	5911	53375	104054	321830
		В ТОМ ЧИСЛЕ:				487,51	8,19	134651	2262		23839	
109.1	261-102-0108	**Лента стальная упаковочная, мягкая, нормальной точности 0,7х20-50 мм ГОСТ 3560-73**	т	0,00047	0,129814	175101,00				22731		
109.2	261-105-0111	**Материал рулонный**	м2	1,15	317,63	--				--		
109.3	261-105-0504	**Мастика разная Мастика морозостойкая битумно-масляная МБ-50 ГОСТ 30693-2000**	кг	0,3	82,86	295,00				24444		
110	1112-0101-1301 РСНБ РК 2022 Кзтр и Кэм=1,11	Покрытия. Утепление плитами из пенопласта полистирольного на битумной мастике в один слой	м2 утепляемого покрытия	276,2		2276,58	80,41	628792	22209	524695	79982	765476
		В ТОМ ЧИСЛЕ:				296,48	18,28	81888	5049		56702	
110.1	235-201-0601	**Мастика битумная кровельная для горячего применения ГОСТ 2889-80 марки МБК-Г**	кг	2,01	555,162	221,00				122691		
110.2	261-105-0132	**Плиты теплоизоляционные ГОСТ 16381-77**	м2	1,03	284,486	--				--		
111	1112-0101-1701 РСНБ РК 2022 Кзтр и Кэм=1,11	Стяжки выравнивающие цементно-песчаные толщиной 15 мм. Устройство	м2 стяжки	276,2		1184,33	147,59	327112	40765	196797	91775	452398
		В ТОМ ЧИСЛЕ:				324,22	36,95	89550	10206		33511	
111.1	211-401-0101	**Песок ГОСТ 8736-2014 природный**	м3	0,0306	8,45172	8923,00				75415		

1	2	3	4	5		6	7	8	9	10	11	12
111.2	212-401-0103	Раствор кладочный цементный ГОСТ 28013-98 марки М75	м3	0,0153	4,22586	27742,00				117234		
112	1112-0101-1702 РСНБ РК 2022 Кзтр и Кэм=1,11 К=15	Стяжки выравнивающие цементно-песчаные. Устройство. добавлять на каждый 1 мм изменения толщины к норме 1112-0101-1701	м2 стяжки		276,2	475,21	32,78	131254	9054	117233	6747	149041
						17,98	8,57	4967	2367		11040	
		В ТОМ ЧИСЛЕ:										
112.1	212-401-0103	Раствор кладочный цементный ГОСТ 28013-98 марки М75	м3	0,0153	4,22586	27742,00				117234		
113	1112-0101-1501 РСНБ РК 2022 Кзтр и Кэм=1,11	Пароизоляция оклеечная. Устройство в один слой	м2 изолируемой поверхности		399,5	432,69	38,12	172860	15229	43462	107204	302469
						285,78	5,90	114169	2357		22405	
114	1112-0101-1001 РСНБ РК 2022 Кзтр и Кэм=1,11	Подшивка карнизов из листовой оцинкованной стали. Устройство	м2 покрытия		77,52	5548,80	21,59	430143	1673	308366	110862	584285
						1549,33	5,14	120104	398		43280	
		В ТОМ ЧИСЛЕ:										
114.1	214-105-0102	Прокат листовой оцинкованный углеродистый ГОСТ 14918-80 толщиной от 0,5 до 0,75 мм	т	0,0057	0,441864	691811,00				305686		
115	1112-0101-1201 РСНБ РК 2022 Кзтр и Кэм=1,11	Кровли. Ограждение перилами	м ограждения		57200	2837,72	34,91	162317664	1996852	154623040	5720302	181481004
						99,61	9,09	5697772	519948		13443037	
		В ТОМ ЧИСЛЕ:										
115.1	261-107-0747	Резина прессованная	кг	0,0052	297,44	1505,00				447647		
116	1112-0101-1101 РСНБ РК 2022 Кзтр и Кэм=1,11	Колпаки над шахтами. Устройство	колпак		4	22539,87	43,12	90159	172	77682	11391	109674
						3076,34	19,05	12305	76		8124	
		В ТОМ ЧИСЛЕ:										
116.1	214-105-0102	Прокат листовой оцинкованный углеродистый ГОСТ 14918-80 толщиной от 0,5 до 0,75 мм	т	0,028	0,112	691811,00				77483		
117	1112-0101-1001 РСНБ РК 2022 Кзтр и Кэм=1,11	Окрашенная кровельная сталь. Устройство снегобарьера	м2 покрытия		9,6	10263,48	21,59	98529	207	83448	13729	121239
						1549,33	5,14	14874	49		8981	
						покрытие балконов						
118	1112-0101-1701 РСНБ РК 2022 Кзтр и Кэм=1,11	Стяжки выравнивающие цементно-песчаные толщиной 15 мм. Устройство	м2 стяжки		39,26	1184,33	147,59	46497	5795	27973	13045	64306
						324,22	36,95	12729	1451		4763	
		В ТОМ ЧИСЛЕ:										
118.1	211-401-0101	Песок ГОСТ 8736-2014 природный	м3	0,0306	1,201356	8923,00				10720		
118.2	212-401-0103	Раствор кладочный цементный ГОСТ 28013-98 марки М75	м3	0,0153	0,600678	27742,00				16664		
119	1112-0101-0212 РСНБ РК 2022 Кзтр и Кэм=1,11	Кровли плоские двухслойные из наплавляемых битумно-полимерных материалов. Устройство	м2 кровли		39,3	501,97	21,34	19728	838	10834	7675	29596
						204,99	7,29	8056	286		2192	
		В ТОМ ЧИСЛЕ:										
119.1	235-201-0101	Праймер битумный ГОСТ 30693-2000 эмульсионный	кг	0,24	9,432	592,00				5584		

1	2	3	4	5		6	7	8	9	10	11	12
119.2	217-605-0104	**Пропан-бутан, смесь техническая ГОСТ Р 52087-2018**	кг	0,63	24,759	212,00				5249		
119.3	261-105-0113	**Рулонные наплавляемые кровельные битумно-полимерные материалы (нижний слой) ГОСТ 30547-97**	м2	1,15	45,195	--				--		
119.4	261-105-0114	**Рулонные наплавляемые кровельные битумно-полимерные материалы (верхний слой) ГОСТ 30547-97**	м2	1,15	45,195	--				--		
120	счет	Армокров-стандарт	м2	90,39		553,57	--	50037	--	50037	--	54040
						--	--	--	--		4003	
		ИТОГО ПО РАЗДЕЛУ 7	**Тенге**					169457709	2121612	160117653	7118704	190702527
								7218444	552463	--	14126113	
	Стоимость общестроительных работ		Тенге					169457709				
	Материалы		Тенге					159944677				
	Всего заработная плата		Тенге						7770907			
	Местные материалы		Тенге					172979				
		Накладные расходы	Тенге					7118704				
		Сметная прибыль	Тенге					14126113				
	ВСЕГО, Стоимость общестроительных работ		Тенге					190702526				
		Нормативная трудоемкость	чел.-ч									5086
		Сметная заработная плата	Тенге						7770907			
		ИТОГО ПО РАЗДЕЛУ 7	Тенге					190702526				
		Нормативная трудоемкость	чел.-ч									5086
		Сметная заработная плата	Тенге						7770907			
		РАЗДЕЛ 8. Проемы										
		Окна										
121	1110-0501-0104 РСНБ РК 2022 Кзтр и Кэм=1,11	**Проемы оконные площадью более 2 м2. Установка блоков из ПВХ профилей поворотных (откидных, поворотно-откидных)**	м2	62		3238,67	241,28	200797	14960	92213	90742	314862
		В ТОМ ЧИСЛЕ:				1510,07	116,14	93624	7201		23323	
121.1	261-105-0654	**Пена монтажная для герметизации стыков в баллончике емкостью 750 мл**	шт.	0,76	47,12	1957,00				92214		
121.2	261-104-0120	**Блоки оконные**	м2	1	62	--				--		
122	1110-0501-0103 РСНБ РК 2022 Кзтр и Кэм=1,11	**Проемы оконные площадью до 2 м2. Установка блоков из ПВХ профилей поворотных (откидных, поворотно-откидных)**	м2	82,44		4635,59	245,24	382158	20218	183921	168834	595071
		В ТОМ ЧИСЛЕ:				2159,37	116,14	178019	9575		44079	
122.1	261-105-0654	**Пена монтажная для герметизации стыков в баллончике емкостью 750 мл**	шт.	1,14	93,9816	1957,00				183922		
122.2	261-104-0120	**Блоки оконные**	м2	1	82,44	--				--		
123	1110-0501-0302 РСНБ РК 2022 Кзтр и Кэм=1,11	**Проемы балконные площадью более 3 м2. Установка дверных блоков из ПВХ профилей**	м2	225,6		3490,25	254,58	787402	57433	310374	403190	1285839
		В ТОМ ЧИСЛЕ:				1859,90	125,86	419595	28394		95247	
123.1	261-105-0654	**Пена монтажная для герметизации стыков в баллончике емкостью 750 мл**	шт.	0,703	158,5968	1957,00				310374		

1	2	3	4	5	6	7	8	9	10	11	12
123.2	261-104-0122	**Блоки дверные балконные**	м2	1 225,6	--				--		
124	счет	ОПГ 1500х2000	шт	10	129464,29	--	1294643	--	1294643	--	1294643
					--	--	--	--		--	
125	счет	ОПГ 1500х1200	шт	45	96428,57	--	4339286	--	4339286	--	4339286
					--	--	--	--		--	
126	счет	300х600	шт	8	23214,29	--	185714	--	185714	--	185714
					--	--	--	--		--	
127	счет	ОПГ 1600х2000	шт	10	135714,29	--	1357143	--	1357143	--	1357143
					--	--	--	--		--	
128	счет	ОПГ2 1600х3000	шт	10	173214,29	--	1732143	--	1732143	--	1732143
					--	--	--	--		--	
129	счет	ОПГ2 1600х2800	шт	10	120535,71	--	1205357	--	1205357	--	1205357
					--	--	--	--		--	
130	счет	ОПГ2 1600х4150	шт	20	281250,00	--	5625000	--	5625000	--	5625000
					--	--	--	--		--	
131	счет	Доска подоконная(2,1х0,5)	шт	20	2232,14	--	44643	--	44643	--	44643
					--	--	--	--		--	
132	счет	Доска подоконная(1,3х0,5)	шт	45	1116,07	--	50223	--	50223	--	50223
					--	--	--	--		--	
133	счет	Профили подоконные(2,1м)	шт	20	2500,00	--	50000	--	50000	--	50000
					--	--	--	--		--	
134	счет	Профили подоконные(1,3м)	шт	5	1071,43	--	5357	--	5357	--	5357
					--	--	--	--		--	
		Двери									
135	1110-0107-0101 РСНБ РК 2022 Кзтр и Кэм=1,11	**Проемы дверные наружные площадью до 3 м2 в каменных стенах металлическии. Установка блоков**	м2	4,03	3792,54	828,88	15284	3340	5490	6542	23572
		В ТОМ ЧИСЛЕ:			1601,61	202,09	6454	814		1746	
135.1	215-204-0303	**Доска обрезная хвойных пород длиной до 6,5 м, шириной от 75 мм до 150 мм, толщиной 25 мм ГОСТ 8486-86 сорт 3**	м3	0,0008 0,003224	92871,00				299		
135.2	235-101-0901	**Толь гидроизоляционный ГОСТ 10923-93 ТГ-350**	м2	0,89 3,5867	289,00				1037		
135.3	261-105-0654	**Пена монтажная для герметизации стыков в баллончике емкостью 750 мл**	шт.	0,432 1,74096	1957,00				3407		
135.4	261-104-0121	**Блоки дверные**	м2	1 4,03	--				--		
136	223-207-0101 РСНБ РК 2022	**Блок дверной стальной , однопольный**	м2	4,03	55181,00	--	222379	--	222379	--	240169
					--	--	--	--		17790	

1	2	3	4	5		6	7	8	9	10	11	12
137	1110-0107-0101 РСНБ РК 2022 Кзтр и Кэм=1,11	Проемы дверные наружные диревянные площадью до 3 м2 в каменных стенах деревянные. Установка блоков	м2	4,03		7382,54	828,88	29752	3340	19958	6542	39198
		В ТОМ ЧИСЛЕ:				1601,61	202,09	6454	814		2903	
137.1	215-204-0303	Доска обрезная хвойных пород длиной до 6,5 м, шириной от 75 мм до 150 мм, толщиной 25 мм ГОСТ 8486-86 сорт 3	м3	0,0008	0,003224	92871,00				299		
137.2	235-101-0901	Толь гидроизоляционный ГОСТ 10923-93 ТГ-350	м2	0,89	3,5867	289,00				1037		
137.3	261-105-0654	Пена монтажная для герметизации стыков в баллончике емкостью 750 мл	шт.	0,432	1,74096	1957,00				3407		
137.4	261-104-0121	Блоки дверные	м2	1	4,03	--				--		
138	счет	Дверной блок	шт	2		54017,86	--	108036	--	108036	--	108036
						--	--	--	--		--	
139	1110-0107-0106 РСНБ РК 2022 Кзтр и Кэм=1,11	Проемы дверные площадью до 3 м2 во внутренних стенах и перегородках. Установка блоков	м2	111,09		2371,98	118,93	263504	13212	70738	166518	464423
		В ТОМ ЧИСЛЕ:				1616,29	49,20	179554	5466		34402	
139.1	215-203-0202	Доска необрезная хвойных пород длиной до 6,5 м, любой ширины, толщиной от 19 мм до 22 мм ГОСТ 8486-86 сорт 2	м3	0,001	0,11109	104757,00				11637		
139.2	261-105-0654	Пена монтажная для герметизации стыков в баллончике емкостью 750 мл	шт.	0,24	26,6616	1957,00				52177		
139.3	261-104-0121	Блоки дверные	м2	1	111,09	--				--		
140	счет	Дверной блок	шт	70		43303,57	--	3031250	--	3031250	--	3031250
						--	--	--	--		--	
141	1110-0501-0302 РСНБ РК 2022 Кзтр и Кэм=1,11	Проемы . Установка дверных балконных блоков из ПВХ профилей	м2	76,8		3490,25	254,58	268052	19552	105659	137256	437733
		В ТОМ ЧИСЛЕ:				1859,90	125,86	142841	9666		32425	
141.1	261-105-0654	Пена монтажная для герметизации стыков в баллончике емкостью 750 мл	шт.	0,703	53,9904	1957,00				105659		
141.2	261-104-0122	Блоки дверные балконные	м2	1	76,8	--				--		
142	223-204-0104 РСНБ РК 2022	Дверь балконная из ПВХ профилей толщиной 60 мм, остекленная	м2	76,8		44435,00	--	3412608	--	3412608	--	3685617
						--	--	--	--		273009	
143	1110-0108-0101 РСНБ РК 2022 Кзтр и Кэм=1,11	Двери металлические. Установка	м2	29,4		45011,95	762,79	1323351	22426	1191145	105476	1543133
		В ТОМ ЧИСЛЕ:				3734,02	252,23	109780	7416		114306	
143.1	222-509-0501	Ворота различных типов: рамы, каркасы, панели с заполнением из тонколистовой стали без механизма открывания ГОСТ 31174-2003	т	0,0391	1,14954	975442,00				1121310		
143.2	261-104-0119	Ворота распашные	м2	1	29,4	--				--		
144	счет	Двери металлическии	шт	14		68303,57	--	956250	--	956250	--	956250
						--	--	--	--		--	

1	2	3	4	5	6	7	8	9	10	11	12
		ИТОГО ПО РАЗДЕЛУ 8	**Тенге**				26890332	154481	25599530	1085100	28614662
							1136321	69346	--	639230	
		Стоимость общестроительных работ	Тенге				26890332				
		Материалы	Тенге				1979498				
		Всего заработная плата	Тенге					1205667			
		Стоимость материалов и конструкций	Тенге				23620032				
		Накладные расходы	Тенге				1085100				
		Сметная прибыль	Тенге				639230				
		ВСЕГО, Стоимость общестроительных работ	Тенге				28614662				
		Нормативная трудоемкость	чел.-ч								797
		Сметная заработная плата	Тенге					1205667			
		ИТОГО ПО РАЗДЕЛУ 8	Тенге				28614662				
		Нормативная трудоемкость	чел.-ч								797
		Сметная заработная плата	Тенге					1205667			
		РАЗДЕЛ 9. Подвал									
145	1111-0101-0101 РСНБ РК 2022 Кзтр и Кэм=1,05	**Грунт. Уплотнение**	**м2 площади уплотнения**	258,79	142,77	43,41	36948	11234	49	27983	70126
					99,17	15,86	25665	4104		5194	
		В ТОМ ЧИСЛЕ:									
145.1	211-301-0405	**Гравий для строительных работ М1000 СТ РК 1284-2004 фракция 40-80 (70) мм**	**м3**	0,051 13,19829	--				--		
146	1111-0101-1103 РСНБ РК 2022 Кзтр и Кэм=1,05	**Стяжки бетонные толщиной 20 мм. Устройство**	**м2 стяжки**	258,79	1079,36	32,73	279327	8470	151315	117028	428063
					461,93	19,15	119542	4956		31708	
		В ТОМ ЧИСЛЕ:									
146.1	212-101-0501	**Бетон тяжелый класса В12,5 ГОСТ 7473-2010 без добавок**	**м3**	0,0204 5,279316	28516,00				150545		
		ИТОГО ПО РАЗДЕЛУ 9	**Тенге**				316275	19704	151364	145011	498189
							145207	9060	--	36902	
		Стоимость общестроительных работ	Тенге				316275				
		Материалы	Тенге				151364				
		Всего заработная плата	Тенге					154267			
		Накладные расходы	Тенге				145011				
		Сметная прибыль	Тенге				36902				
		ВСЕГО, Стоимость общестроительных работ	Тенге				498188				
		Нормативная трудоемкость	чел.-ч								124
		Сметная заработная плата	Тенге					154267			
		ИТОГО ПО РАЗДЕЛУ 9	Тенге				498188				
		Нормативная трудоемкость	чел.-ч								124
		Сметная заработная плата	Тенге					154267			
		РАЗДЕЛ 10. полы 1 Этаж									
		полы тип- 1									
147	1111-0101-0901 РСНБ РК 2022 Кзтр и Кэм=1,05	**Тепло- и звукоизоляция сплошная из плит или матов минераловатных или стекловолокнистых. Устройство**	**м2 изолируемой поверхности**	225,6	639,07	44,45	144175	10027	39481	93306	256480
					419,62	20,37	94667	4595		18998	

1	2	3	4	5		6	7	8	9	10	11	12
148	1111-0101-1105 РСНБ РК 2022 Кзтр и Кэм=1,05	Стяжки керамзитобетонныетолщиной 20 мм. Устройство	м2 стяжки	225,6		637,40	33,87	143797	7641	672	131416	297230
						600,55	19,15	135484	4320		22017	
		В ТОМ ЧИСЛЕ:										
148.1	212-201-0104	Бетон легкий на пористых заполнителях ГОСТ 7473-2010 D1800, класса В10	м3	0,0204	4,60224	--				--		
149	1111-0101-1106 РСНБ РК 2022 Кзтр и Кэм=1,05 К=7	Стяжки керамзитобетонные. Устройство. добавлять на каждые 5 мм изменения толщины стяжки к норме 1111-0101-1105	м2 стяжки	225,6		81,58	40,49	18404	9134	--	13412	34362
						41,09	22,16	9269	4999		2545	
		В ТОМ ЧИСЛЕ:										
149.1	212-201-0104	Бетон легкий на пористых заполнителях ГОСТ 7473-2010 D1800, класса В10	м3	0,0357	8,05392	--				--		
150	212-201-0104 РСНБ РК 2022	Бетон легкий на пористых заполнителях	м3	12,63		31595,00	--	399045	--	399045	--	430969
						--	--	--	--		31924	
151	1106-0301-0410 РСНБ РК 2022 Кзтр и Кэм=1,11	Слои подстилающие и набетонки. Армирование	т	0,18		21678,37	2051,97	3902	370	7	3348	7830
						19584,40	854,34	3525	154		580	
		В ТОМ ЧИСЛЕ:										
151.1	261-102-0220	Проволока из низкоуглеродистой светлой стали, общего назначения, высшего качества, термически обработанная, диаметром 1,1 мм ГОСТ 3282-74	кг	0,28	0,0504	150,00				8		
151.2	261-102-0122	Арматура ГОСТ 10922-2012	т	1	0,18	--				--		
152		Арматура	т	0,18		366071,43	--	65893	--	65893	--	65893
						--	--	--	--		--	
153	1111-0101-1101 РСНБ РК 2022 Кзтр и Кэм=1,05	Стяжки цементные толщиной 20 мм. Устройство	м2 стяжки	225,6		1138,72	33,78	256896	7621	144032	102990	388677
						466,50	19,15	105243	4320		28791	
		В ТОМ ЧИСЛЕ:										
153.1	212-401-0106	Раствор кладочный цементный ГОСТ 28013-98 марки М150	м3	0,0204	4,60224	31150,00				143360		
154	1111-0101-3602 РСНБ РК 2022 Кзтр и Кэм=1,05	Покрытия из линолеума. Устройство на мастике КН-2	м2 покрытия	225,6		956,30	29,10	215742	6565	85751	119051	361577
						547,10	14,29	123426	3224		26783	
		В ТОМ ЧИСЛЕ:										
154.1	233-101-0100	Линолеум поливинилхлоридный ГОСТ 7251-77	м2	1,02	230,112	--				--		
154.2	261-105-0402	Мастика клеящая ГОСТ 24064-80 каучуковая КН-2	кг	0,5	112,8	759,00				85615		
155		Линолеум	м2	230,1		2303,57	--	530051	--	530051	--	530051
						--	--	--	--		--	
156	1111-0101-4001 РСНБ РК 2022 Кзтр и Кэм=1,05	Плинтуса поливинилхлоридные. Устройство на мастике КН-2, КН-3	м плинтусов	225,6		374,08	1,22	84393	275	46871	35127	129081
						165,10	0,54	37247	122		9562	
		В ТОМ ЧИСЛЕ:										
156.1	233-204-0102	Плинтус поливинилхлоридный ГОСТ 19111-2001	м	1,01	227,856	167,00				38052		

1	2	3	4	5		6	7	8	9	10	11	12
		Полы тип-2										
157	1111-0101-0901 РСНБ РК 2022 Кзтр и Кэм=1,05	Тепло- и звукоизоляция сплошная из плит или матов минераловатных или стекловолокнистых. Устройство	м2 изолируемой поверхности	10,12		639,07	44,45	6467	450	1770	4186	11505
						419,62	20,37	4247	206		852	
158	1111-0101-1105 РСНБ РК 2022 Кзтр и Кэм=1,05	Стяжки легкобетонные толщиной 20 мм. Устройство	м2 стяжки	10,12		637,40	33,87	6450	343	29	5895	13333
						600,55	19,15	6078	194		988	
		В ТОМ ЧИСЛЕ:										
158.1	212-201-0104	Бетон легкий на пористых заполнителях ГОСТ 7473-2010 D1800, класса В10	м3	0,0204	0,206448	--				--		
159	212-201-0104 РСНБ РК 2022	Бетон легкий на пористых заполнителях ГОСТ 7473-2010 D1800, класса В10	м3	0,566		31595,00	--	17883	--	17883	--	19314
						--	--	--	--		1431	
160	1111-0101-1101 РСНБ РК 2022 Кзтр и Кэм=1,05	Стяжки цементные толщиной 20 мм. Устройство	м2 стяжки	10,12		1138,72	33,78	11524	342	6461	4620	17435
						466,50	19,15	4721	194		1292	
		В ТОМ ЧИСЛЕ:										
160.1	212-401-0106	Раствор кладочный цементный ГОСТ 28013-98 марки М150	м3	0,0204	0,206448	31150,00				6431		
161	1111-0101-2705 РСНБ РК 2022 Кзтр и Кэм=1,05	Покрытия из плиток керамических. Устройство	м2 покрытия	10,12		2504,14	26,34	25342	267	3356	20515	49526
						2146,12	10,47	21719	106		3669	
		В ТОМ ЧИСЛЕ:										
161.1	232-502-0101	Смесь сухая клеевая СТ РК 1168-2006 базовая для плитки	кг	4	40,48	53,00				2145		
161.2	236-101-0116	Грунтовка водно-дисперсионная акриловая глубокого проникновения для внутренних и наружных работ СТ РК ГОСТ Р 52020-2007	кг	0,25	2,53	262,00				663		
161.3	261-201-0507	Плитки керамические для полов	м2	1,02	10,3224	--				--		
		Полы тип-3										
162	1111-0101-1101 РСНБ РК 2022 Кзтр и Кэм=1,05	Стяжки цементные толщиной 20 мм. Устройство	м2 стяжки	16,88		1138,72	33,78	19222	570	10777	7706	29082
						466,50	19,15	7875	323		2154	
		В ТОМ ЧИСЛЕ:										
162.1	212-401-0106	Раствор кладочный цементный ГОСТ 28013-98 марки М150	м3	0,0204	0,344352	31150,00				10727		
163	1111-0101-1102 РСНБ РК 2022 Кзтр и Кэм=1,05 К=2	Стяжки цементные. Устройство. добавлять на каждые 5 мм изменения толщины стяжки к норме 1111-0101-1101	м2 стяжки	16,88		340,83	11,57	5753	195	5363	283	6519
						11,53	6,33	195	107		483	
		В ТОМ ЧИСЛЕ:										
163.1	212-401-0106	Раствор кладочный цементный ГОСТ 28013-98 марки М150	м3	0,0102	0,172176	31150,00				5363		
		Полы тип- 4										
164	1111-0101-1101 РСНБ РК 2022 Кзтр и Кэм=1,05	Стяжки цементные толщиной 20 мм. Устройство	м2 стяжки	16,48		1138,72	33,78	18766	557	10521	7523	28393
						466,50	19,15	7688	316		2103	

1	2	3	4	5		6	7	8	9	10	11	12
		В ТОМ ЧИСЛЕ:										
164.1	212-401-0106	Раствор кладочный цементный ГОСТ 28013-98 марки М150	м3	0,0204	0,336192	31150,00				10472		
165	1111-0101-2705 РСНБ РК 2022 Кзтр и Кэм=1,05	Покрытия из плиток керамических. Устройство	м2 покрытия		16,48	2504,14	26,34	41268	435	5465	33408	80650
						2146,12	10,47	35368	173		5974	
		В ТОМ ЧИСЛЕ:										
165.1	232-502-0101	Смесь сухая клеевая СТ РК 1168-2006 базовая для плитки	кг	4	65,92	53,00				3494		
165.2	236-101-0116	Грунтовка водно-дисперсионная акриловая глубокого проникновения для внутренних и наружных работ СТ РК ГОСТ Р 52020-2007	кг	0,25	4,12	262,00				1079		
165.3	261-201-0507	Плитки керамические для полов	м2	1,02	16,8096	--				--		
		ИТОГО ПО РАЗДЕЛУ 10	Тенге					2014973	44792	1373428	582786	2757907
								596752	23353	--	160146	
	Стоимость общестроительных работ		Тенге					2014973				
	Материалы		Тенге					360560				
	Всего заработная плата		Тенге						620105			
	Стоимость материалов и конструкций		Тенге					1012872				
		Накладные расходы	Тенге					582786				
		Сметная прибыль	Тенге					160146				
	ВСЕГО, Стоимость общестроительных работ		Тенге					2757905				
		Нормативная трудоемкость	чел.-ч									451
		Сметная заработная плата	Тенге						620105			
		ИТОГО ПО РАЗДЕЛУ 10	Тенге					2757905				
		Нормативная трудоемкость	чел.-ч									451
		Сметная заработная плата	Тенге						620105			
		РАЗДЕЛ 11. Полы 2-5 этажей										
		полы тип- 1										
166	1111-0101-1105 РСНБ РК 2022 Кзтр и Кэм=1,05	Стяжки керамзитобетонные толщиной 20 мм. Устройство	м2 стяжки		902,4	637,40	33,87	575188	30564	2690	525662	1188918
						600,55	19,15	541934	17281		88068	
		В ТОМ ЧИСЛЕ:										
166.1	212-201-0104	Бетон легкий на пористых заполнителях ГОСТ 7473-2010 D1800, класса В10	м3	0,0204	18,40896	--				--		
167	1111-0101-1106 РСНБ РК 2022 Кзтр и Кэм=1,05 К=7	Стяжки керамзитобетонные. Устройство. добавлять на каждые 5 мм изменения толщины стяжки к норме 1111-0101-1105	м2 стяжки		902,4	81,58	40,49	73615	36538	--	53649	137445
						41,09	22,16	37076	19997		10181	
		В ТОМ ЧИСЛЕ:										
167.1	212-201-0104	Бетон легкий на пористых заполнителях ГОСТ 7473-2010 D1800, класса В10	м3	0,0357	32,21568	--				--		
168	212-201-0104 РСНБ РК 2022	Бетон легкий на пористых заполнителях	м3		50,63	31595,00	--	1599655	--	1599655	--	1727627
						--	--	--	--		127972	
169	1111-0101-1101 РСНБ РК 2022 Кзтр и Кэм=1,05	Стяжки цементные толщиной 20 мм. Устройство	м2 стяжки		902,4	1138,72	33,78	1027585	30483	576128	411959	1554708
						466,50	19,15	420974	17281		115164	
		В ТОМ ЧИСЛЕ:										

1	2	3	4	5		6	7	8	9	10	11	12
169.1	212-401-0106	**Раствор кладочный цементный ГОСТ 28013-98 марки М150**	м3	0,0204	18,40896	31150,00				573439		
170	1111-0101-3602 РСНБ РК 2022 Кзтр и Кэм=1,05	Покрытия из линолеума. Устройство на мастике КН-2	м2 покрытия		902,4	956,30	29,10	862967	26260	343002	476205	1446305
						547,10	14,29	493705	12895		107134	
		В ТОМ ЧИСЛЕ:										
170.1	233-101-0100	**Линолеум поливинилхлоридный ГОСТ 7251-77**	м2	1,02	920,448	--				--		
170.2	261-105-0402	**Мастика клеящая ГОСТ 24064-80 каучуковая КН-2**	кг	0,5	451,2	759,00				342461		
171		Линолеум	м2		920,5	2303,57	--	2120436	--	2120436	--	2120436
						--	--	--	--		--	
172	1111-0101-4001 РСНБ РК 2022 Кзтр и Кэм=1,05	Плинтуса поливинилхлоридные. Устройство на мастике КН-2, КН-3	м плинтусов		902,4	374,08	1,22	337572	1101	187483	140507	516325
						165,10	0,54	148988	487		38246	
		В ТОМ ЧИСЛЕ:										
172.1	233-204-0102	**Плинтус поливинилхлоридный ГОСТ 19111-2001**	м	1,01	911,424	167,00				152208		
						Полы тип-2						
173	1111-0101-1105 РСНБ РК 2022 Кзтр и Кэм=1,05	Стяжки легкобетонные толщиной 20 мм. Устройство	м2 стяжки		40,5	637,40	33,87	25815	1372	121	23592	53359
						600,55	19,15	24322	776		3953	
		В ТОМ ЧИСЛЕ:										
173.1	212-201-0104	**Бетон легкий на пористых заполнителях ГОСТ 7473-2010 D1800, класса В10**	м3	0,0204	0,8262	--				--		
174	1111-0101-1106 РСНБ РК 2022 Кзтр и Кэм=1,05 К=7	Стяжки легкобетонные. Устройство. добавлять на каждые 5 мм изменения толщины стяжки к норме 1111-0101-1105	м2 стяжки		40,5	81,58	40,49	3304	1639	--	2408	6169
						41,09	22,16	1664	897		457	
		В ТОМ ЧИСЛЕ:										
174.1	212-201-0104	**Бетон легкий на пористых заполнителях ГОСТ 7473-2010 D1800, класса В10**	м3	0,0357	1,44585	--				--		
175	212-201-0104 РСНБ РК 2022	Бетон легкий на пористых заполнителях	м3		2,87	31595,00	--	90678	--	90678	--	97932
						--	--	--	--		7254	
176	1111-0101-1101 РСНБ РК 2022 Кзтр и Кэм=1,05	Стяжки цементные толщиной 20 мм. Устройство	м2 стяжки		40,5	1138,72	33,78	46118	1369	25856	18489	69775
						466,50	19,15	18893	776		5169	
		В ТОМ ЧИСЛЕ:										
176.1	212-401-0106	**Раствор кладочный цементный ГОСТ 28013-98 марки М150**	м3	0,0204	0,8262	31150,00				25736		
177	1111-0101-2705 РСНБ РК 2022 Кзтр и Кэм=1,05	Покрытия из плиток керамических. Устройство	м2 покрытия		40,5	2504,14	26,34	101418	1067	13433	82101	198201
						2146,12	10,47	86918	424		14681	
		В ТОМ ЧИСЛЕ:										
177.1	232-502-0101	**Смесь сухая клеевая СТ РК 1168-2006 базовая для плитки**	кг	4	162	53,00				8586		
177.2	236-101-0116	**Грунтовка водно-дисперсионная акриловая глубокого проникновения для внутренних и наружных работ СТ РК ГОСТ Р 52020-2007**	кг	0,25	10,125	262,00				2653		

1	2	3	4	5		6	7	8	9	10	11	12
177.3	261-201-0507	Плитки керамические для полов	м2	1,02	41,31	--				--		
		полы тип 3										
178	1111-0101-1101 РСНБ РК 2022 Кзтр и Кэм=1,05	Стяжки цементные толщиной 20 мм. Устройство	м2 стяжки		67,52	1138,72	33,78	76887	2281	43108	30824	116328
						466,50	19,15	31498	1293		8617	
		В ТОМ ЧИСЛЕ:										
178.1	212-401-0106	Раствор кладочный цементный ГОСТ 28013-98 марки М150	м3	0,0204	1,377408	31150,00				42906		
179	1111-0101-1102 РСНБ РК 2022 Кзтр и Кэм=1,05 К=2	Стяжки цементные. Устройство. добавлять на каждые 5 мм изменения толщины стяжки к норме 1111-0101-1101	м2 стяжки		67,52	340,83	11,57	23013	781	21454	1133	26078
						11,53	6,33	778	427		1932	
		В ТОМ ЧИСЛЕ:										
179.1	212-401-0106	Раствор кладочный цементный ГОСТ 28013-98 марки М150	м3	0,0102	0,688704	31150,00				21453		
		Полы тип-4										
180	1111-0101-1101 РСНБ РК 2022 Кзтр и Кэм=1,05	Стяжки цементные толщиной 20 мм. Устройство	м2 стяжки		69,52	1138,72	33,78	79164	2348	44385	31737	119773
						466,50	19,15	32431	1331		8872	
		В ТОМ ЧИСЛЕ:										
180.1	212-401-0106	Раствор кладочный цементный ГОСТ 28013-98 марки М150	м3	0,0204	1,418208	31150,00				44177		
181	1111-0101-2705 РСНБ РК 2022 Кзтр и Кэм=1,05	Покрытия из плиток керамических. Устройство	м2 покрытия		69,52	2504,14	26,34	174088	1831	23059	140930	340220
						2146,12	10,47	149198	728		25201	
		В ТОМ ЧИСЛЕ:										
181.1	232-502-0101	Смесь сухая клеевая СТ РК 1168-2006 базовая для плитки	кг	4	278,08	53,00				14738		
181.2	236-101-0116	Грунтовка водно-дисперсионная акриловая глубокого проникновения для внутренних и наружных работ СТ РК ГОСТ Р 52020-2007	кг	0,25	17,38	262,00				4554		
181.3	261-201-0507	Плитки керамические для полов	м2	1,02	70,9104	--				--		
		ИТОГО ПО РАЗДЕЛУ 11	Тенге					7217503	137634	5091488	1939196	9719599
								1988379	74593	--	562901	
	Стоимость общестроительных работ		Тенге					7217503				
	Материалы		Тенге					1280715				
	Всего заработная плата		Тенге						2062972			
	Стоимость материалов и конструкций		Тенге					3810769				
		Накладные расходы	Тенге					1939196				
		Сметная прибыль	Тенге					562901				
	ВСЕГО, Стоимость общестроительных работ		Тенге					9719600				
		Нормативная трудоемкость	чел.-ч									1536
		Сметная заработная плата	Тенге						2062972			
		ИТОГО ПО РАЗДЕЛУ 11	Тенге					9719600				
		Нормативная трудоемкость	чел.-ч									1536
		Сметная заработная плата	Тенге						2062972			

РАЗДЕЛ 12. Полы технический этаж

1	2	3	4	5		6	7	8	9	10	11	12
182	1111-0101-1105 РСНБ РК 2022 Кзтр и Кэм=1,05	Стяжки керамзитобетонныетолщиной 20 мм. Устройство	м2 стяжки	258,79		637,40	33,87	164952	8765	771	150749	340957
						600,55	19,15	155416	4956		25256	
		В ТОМ ЧИСЛЕ:										
182.1	212-201-0104	Бетон легкий на пористых заполнителях ГОСТ 7473-2010 D1800, класса В10	м3	0,0204	5,279316	--				--		
183	1111-0101-1106 РСНБ РК 2022 Кзтр и Кэм=1,05 К=7	Стяжки керамзитобетонные. Устройство. добавлять на каждые 5 мм изменения толщины стяжки к норме 1111-0101-1105	м2 стяжки	258,79		81,58	40,49	21111	10479	--	15386	39416
						41,09	22,16	10633	5735		2920	
		В ТОМ ЧИСЛЕ:										
183.1	212-201-0104	Бетон легкий на пористых заполнителях ГОСТ 7473-2010 D1800, класса В10	м3	0,0357	9,238803	--				--		
184	212-201-0104 РСНБ РК 2022	Бетон легкий на пористых заполнителях	м3	18,3		31595,00	--	578188	--	578188	--	624443
						--	--	--	--		46255	
		ИТОГО ПО РАЗДЕЛУ 12	Тенге					764251	19244	578959	166135	1004816
								166049	10691	--	74431	
	Стоимость общестроительных работ		Тенге					764251				
	Материалы		Тенге					771				
	Всего заработная плата		Тенге						176740			
	Стоимость материалов и конструкций		Тенге					578188				
		Накладные расходы	Тенге					166135				
		Сметная прибыль	Тенге					74431				
	ВСЕГО, Стоимость общестроительных работ		Тенге					1004817				
		Нормативная трудоемкость	чел.-ч									138
		Сметная заработная плата	Тенге						176740			
		ИТОГО ПО РАЗДЕЛУ 12	Тенге					1004817				
		Нормативная трудоемкость	чел.-ч									138
		Сметная заработная плата	Тенге						176740			
		РАЗДЕЛ 13. Внутренняя отделка										
		Подвал										
185	1115-0203-0201 РСНБ РК 2022 Кзтр и Кэм=1,05	Стены внутри зданий. Оштукатуривание цементно-известковым или цементным раствором по камню и бетону простое	м2 оштукатуриваемой поверхности	1079,9		1501,19	96,70	1621138	104427	354412	999134	2829894
						1076,30	80,21	1162299	86619		209622	
		В ТОМ ЧИСЛЕ:										
185.1	212-402-0107	Раствор отделочный ГОСТ 28013-98 тяжелый цементно-известковый 1:1:6	м3	0,0151	16,30649	21620,00				352546		
185.2	261-102-0243	Сетка проволочная тканая с квадратными ячейками 5 мм х 5 мм, из углеродистой стали обыкновенного качества, без покрытия, диаметром 1,6 мм ГОСТ 3826-82	м2	0,0277	29,91323	--				--		
186	1110-0402-0601 РСНБ РК 2022 Кзтр и Кэм=1,11	Обшивка стен гипсокартоном с утеплением. Глухие. Устройство	м2	515,1		5091,59	39,34	2622677	20265	1696600	822523	3720816
						1758,52	15,73	905812	8103		275616	
		В ТОМ ЧИСЛЕ:										
186.1	222-529-0103	Профиль направляющий ПН для гипсокартона, оцинкованный СТ РК 2621-2015 размерами 75 мм х 40 мм, толщиной стали от 0.4 до 0.45 мм	м	1,2553	646,60503	358,00				231485		

1	2	3	4	5		6	7	8	9	10	11	12
186.2	222-529-0302	Профиль стоечный ПС для гипсокартона, оцинкованный СТ РК 2621-2015 размерами 75 мм х 50 мм, толщиной стали от 0.4 до 0.45 мм	м	2,0504	1056,16104	448,00				473160		
187		Пленка полиэтиленовая	м2		515,1	176,79	--	91065	--	91065	--	98350
						--	--	--	--		7285	
188	1126-0301-0802 РСНБ РК 2022 Кзтр и Кэм=1,11	Слой пароизоляционный из пленки полиэтиленовой (без стекловолокнистых материалов). Установка	м2 поверхности покрытия изоляции		515,1	777,01	10,78	400239	5553	272106	95024	534884
						237,97	4,76	122580	2452		39621	
		В ТОМ ЧИСЛЕ:										
188.1	261-107-0498	Лента полиэтиленовая с липким слоем А50 ГОСТ 20477-86	кг	0,07423	38,235873	5445,00				208194		
188.2	261-107-0508	Пленка полиэтиленовая, толщина 0,15 мм ГОСТ 10354-82	1000 м2	0,00115	0,592365	107893,00				63912		
189	1115-0206-0202 РСНБ РК 2022 Кзтр и Кэм=1,05	Стены. Отделка внутренних оштукатуренных (цементно-песчаными растворами) поверхностей сухими смесями на гипсовой основе	м2 отделываемой поверхности		1595	1020,76	5,95	1628105	9491	795123	661434	2472703
						516,30	2,07	823491	3302		183163	
		В ТОМ ЧИСЛЕ:										
189.1	232-501-0301	Смесь сухая шпатлевочная на гипсовой основе М25 СТ РК 1168-2006	кг	4,123	6576,185	111,00				729957		
190	1115-0405-0101 РСНБ РК 2022 Кзтр и Кэм=1,05	Стены, подготовленные под окраску. Окраска поливинилацетатными водоэмульсионными составами простая по штукатурке и сборным конструкциям	м2 окрашиваемой поверхности		1595	397,82	3,51	634520	5598	270927	288424	996780
						224,45	1,59	357995	2536		73836	
		В ТОМ ЧИСЛЕ:										
190.1	236-202-0301	Краска водоэмульсионная СТ РК ГОСТ Р 52020-2007	т	0,00052	0,8294	313969,00				260406		
191	1115-0203-0202 РСНБ РК 2022 Кзтр и Кэм=1,05	Потолки. Оштукатуривание цементно-известковым или цементным раствором по камню и бетону простое	м2 оштукатуриваемой поверхности		1204	1547,44	96,70	1863115	116427	391010	1161800	3266909
						1125,98	80,21	1355678	96573		241993	
		В ТОМ ЧИСЛЕ:										
191.1	212-402-0107	Раствор отделочный ГОСТ 28013-98 тяжелый цементно-известковый 1:1:6	м3	0,015	18,06	21620,00				390457		
191.2	261-102-0243	Сетка проволочная тканая с квадратными ячейками 5 мм х 5 мм, из углеродистой стали обыкновенного качества, без покрытия, диаметром 1,6 мм ГОСТ 3826-82	м2	0,0277	33,3508	--				--		
192	1115-0206-0206 РСНБ РК 2022 Кзтр и Кэм=1,05	Потолки. Отделка внутренних поверхностей . Сухими смесями на гипсовой основе	м2 отделываемой поверхности		1204,04	1455,87	9,31	1752931	11210	600250	916298	2882767
						948,03	3,24	1141471	3901		213538	
		В ТОМ ЧИСЛЕ:										
42.1	232-501-0301	Смесь сухая шпатлевочная на гипсовой основе М25 СТ РК 1168-2006	кг	4,123	4964,25692	111,00				551033		
193	1115-0405-0102 РСНБ РК 2022 Кзтр и Кэм=1,05	Потолки, подготовленные под окраску. Окраска поливинилацетатными водоэмульсионными составами простая по штукатурке и сборным конструкциям	м2 окрашиваемой поверхности		1204,04	440,62	3,92	530521	4720	224216	242973	835373

1	2	3	4	5		6	7	8	9	10	11	12
						250,48	1,77	301585	2131		61880	
		В ТОМ ЧИСЛЕ:										
193.1	236-202-0301	Краска водоэмульсионная СТ РК ГОСТ Р 52020-2007	т	0,00057	0,686303	313969,00				215478		
194	1115-0108-1902 РСНБ РК 2022 Кзтр и Кэм=1,05	Отливы оконные наружные из оцинкованной стали с полимерным покрытием шириной 250 мм. Устройство	м	1,34		2169,04	5,62	2907	7	2075	661	3854
						615,30	1,54	825	2		285	
		В ТОМ ЧИСЛЕ:										
194.1	222-529-0501	Профиль направляющий Г-образный из оцинкованной стали КПГ размерами 40 мм х 40 мм	м	1,05	1,407	551,00				775		
194.2	261-107-0815	Водоотлив оконный шириной планки 250 мм из оцинкованной стали с полимерным покрытием	м	1,05	1,407	865,00				1217		
						I ЭТАЖ						
195	1115-0203-0201 РСНБ РК 2022 Кзтр и Кэм=1,05	Стены внутри зданий. Оштукатуривание цементно-известковым или цементным раствором по камню и бетону простое	м2 оштукатуриваемой поверхности	2740,3		1501,19	96,70	4113718	264987	899339	2535353	7180997
						1076,30	80,21	2949392	219799		531926	
		В ТОМ ЧИСЛЕ:										
195.1	212-402-0107	Раствор отделочный ГОСТ 28013-98 тяжелый цементно-известковый 1:1:6	м3	0,0151	41,37853	21620,00				894604		
195.2	261-102-0243	Сетка проволочная тканая с квадратными ячейками 5 мм х 5 мм, из углеродистой стали обыкновенного качества, без покрытия, диаметром 1,6 мм ГОСТ 3826-82	м2	0,0277	75,90631	--				--		
196	1115-0206-0202 РСНБ РК 2022 Кзтр и Кэм=1,05	Стены. Отделка внутренних оштукатуренных (цементно-песчаными растворами) поверхностей сухими смесями на гипсовой основе	м2 отделываемой поверхности	2740,3		1020,76	5,95	2797176	16304	1366067	1136382	4248242
						516,30	2,07	1414805	5672		314685	
		В ТОМ ЧИСЛЕ:										
196.1	232-501-0301	Смесь сухая шпатлевочная на гипсовой основе М25 СТ РК 1168-2006	кг	4,123	11298,2569	111,00				1254107		
197	1115-0405-0103 РСНБ РК 2022 Кзтр и Кэм=1,05	Стены. Окраска поливинилацетатными водоэмульсионными составами по штукатурке	м2 окрашиваемой поверхности	2740,3		900,16	6,62	2466696	18141	710340	1397149	4172952
						634,32	3,00	1738215	8221		309108	
		В ТОМ ЧИСЛЕ:										
197.1	236-202-0301	Краска водоэмульсионная СТ РК ГОСТ Р 52020-2007	т	0,00063	1,726389	313969,00				542033		
197.2	261-201-0342	Шпатлевка клеевая ГОСТ 10277-90	кг	0,51	1397,553	116,00				162116		
198	1115-0203-0202 РСНБ РК 2022 Кзтр и Кэм=1,05	Потолки. Оштукатуривание цементно-известковым или цементным раствором по камню и бетону простое	м2 оштукатуриваемой поверхности	1169,44		1547,44	96,70	1809636	113085	379787	1128452	3173135
						1125,98	80,21	1316764	93801		235047	
		В ТОМ ЧИСЛЕ:										
198.1	212-402-0107	Раствор отделочный ГОСТ 28013-98 тяжелый цементно-известковый 1:1:6	м3	0,015	17,5416	21620,00				379249		
198.2	261-102-0243	Сетка проволочная тканая с квадратными ячейками 5 мм х 5 мм, из углеродистой стали обыкновенного качества, без покрытия, диаметром 1,6 мм ГОСТ 3826-82	м2	0,0277	32,393488	--				--		

1	2	3	4	5		6	7	8	9	10	11	12
199	1110-0104-0203 РСНБ РК 2022 Кзтр и Кэм=1,11	Потолки. Подшивка плитамиГВЛ	м2 потолков	57,22		2329,35	23,41	133285	1340	69552	56683	205166
						1090,40	10,29	62393	589		15197	
200	1126-0201-0105 РСНБ РК 2022 Кзтр и Кэм=1,11	Поверхности покрытий и перекрытий, холодные. Изоляция	м2 изолируемой поверхности	57,22		3176,36	35,58	181752	2036	36986	108989	314000
						2494,41	11,81	142730	676		23259	
		В ТОМ ЧИСЛЕ:										
200.1	232-502-0105	Смесь сухая клеевая СТ РК 1168-2006 для системы скрепленной теплоизоляции	кг	7,48	428,0056	81,00				34668		
201		Мин вата"Флор"	м2	60,08		401,79	--	24140	--	24140	--	26071
						--	--	--	--		1931	
202		Пленка полиэтиленовая	м2	60,08		176,79	--	10622	--	10622	--	11472
						--	--	--	--		850	
203	1115-0206-0206 РСНБ РК 2022 Кзтр и Кэм=1,05	Потолки. Отделка внутренних поверхностей . Сухими смесями на гипсовой основе	м2 отделываемой поверхности	1226,66		1455,87	9,31	1785863	11420	611527	933512	2936925
						948,03	3,24	1162916	3974		217550	
		В ТОМ ЧИСЛЕ:										
203.1	232-501-0301	Смесь сухая шпатлевочная на гипсовой основе М25 СТ РК 1168-2006	кг	4,123	5057,51918	111,00				561385		
204	1115-0405-0102 РСНБ РК 2022 Кзтр и Кэм=1,05	Потолки, подготовленные под окраску. Окраска поливинилацетатными водоэмульсионными составами простая по штукатурке и сборным конструкциям	м2 окрашиваемой поверхности	1226,66		440,62	3,92	540488	4808	228429	247538	851068
						250,48	1,77	307251	2171		63042	
		В ТОМ ЧИСЛЕ:										
45.1	236-202-0301	Краска водоэмульсионная СТ РК ГОСТ Р 52020-2007	т	0,00057	0,699196	313969,00				219526		
205	1115-0203-0701 РСНБ РК 2022 Кзтр и Кэм=1,05	Откосы оконные и дверные. Оштукатуривание внутренних поверхностей сухими смесями толщиной до 10 мм	м2 оштукатуриваемой поверхности	91,75		2231,52	26,84	204742	2463	76989	100903	330096
						1365,56	9,14	125290	839		24452	
		В ТОМ ЧИСЛЕ:										
205.1	232-503-0101	Смесь сухая - гипсовая штукатурка СТ РК 1168-2006 стандартная	кг	12,82	1176,235	63,00				74103		
206	1115-0405-0103 РСНБ РК 2022 Кзтр и Кэм=1,05	Откосы. Окраска поливинилацетатными водоэмульсионными составами по штукатурке	м2 окрашиваемой поверхности	91,75		900,16	6,62	82589	607	23784	46779	139717
						634,32	3,00	58198	275		10349	
		В ТОМ ЧИСЛЕ:										
206.1	236-202-0301	Краска водоэмульсионная СТ РК ГОСТ Р 52020-2007	т	0,00063	0,057802	313969,00				18148		
206.2	261-201-0342	Шпатлевка клеевая ГОСТ 10277-90	кг	0,51	46,7925	116,00				5428		
207	1115-0107-0105 РСНБ РК 2022 Кзтр и Кэм=1,05	Стены. Облицовка керамическими плитками на клее из сухих смесей по готовому основанию	м2 поверхности облицовки	204,3		4811,93	20,82	983077	4254	474071	405320	1499468
						2470,64	9,29	504752	1898		111072	

1	2	3	4	5		6	7	8	9	10	11	12
		В ТОМ ЧИСЛЕ:										
207.1	232-201-0101	**Плитка керамическая глазурованная для внутренней облицовки стен, I сорта ГОСТ 6141-91 гладкая одноцветная**	м2	1,02	208,386	1901,00				396142		
208	1115-0108-1902 РСНБ РК 2022 Кзтр и Кэм=1,05	Отливы оконные наружные из оцинкованной стали с полимерным покрытием шириной 250 мм. Устройство	м	74		2169,04	5,62	160509	416	114561	36517	212788
						615,30	1,54	45532	114		15762	
		В ТОМ ЧИСЛЕ:										
208.1	222-529-0501	**Профиль направляющий Г-образный из оцинкованной стали КПГ размерами 40 мм х 40 мм**	м	1,05	77,7	551,00				42813		
208.2	261-107-0815	**Водоотлив оконный шириной планки 250 мм из оцинкованной стали с полимерным покрытием**	м	1,05	77,7	865,00				67211		
						2-5 этажи						
209	1115-0203-0202 РСНБ РК 2022 Кзтр и Кэм=1,05	Потолки. Оштукатуривание цементно-известковым или цементным раствором по камню и бетону простое Лестничные клетки, межквартирный холл	м2 оштукатуриваемой поверхности	451,32		1547,44	96,70	698390	43642	146572	435501	1224603
						1125,98	80,21	508176	36200		90711	
		В ТОМ ЧИСЛЕ:										
209.1	212-402-0107	**Раствор отделочный ГОСТ 28013-98 тяжелый цементно-известковый 1:1:6**	м3	0,015	6,7698	21620,00				146363		
209.2	261-102-0243	**Сетка проволочная тканая с квадратными ячейками 5 мм х 5 мм, из углеродистой стали обыкновенного качества, без покрытия, диаметром 1,6 мм ГОСТ 3826-82**	м2	0,0277	12,501564	--				--		
210	1115-0206-0206 РСНБ РК 2022 Кзтр и Кэм=1,05	Потолки. Отделка внутренних поверхностей . Сухими смесями на гипсовой основе	м2 отделываемой поверхности	451,32		1455,87	9,31	657065	4202	224996	343463	1080571
						948,03	3,24	427867	1462		80042	
		В ТОМ ЧИСЛЕ:										
210.1	232-501-0301	**Смесь сухая шпатлевочная на гипсовой основе М25 СТ РК 1168-2006**	кг	4,123	1860,79236	111,00				206548		
211	1115-0405-0102 РСНБ РК 2022 Кзтр и Кэм=1,05	Потолки, подготовленные под окраску. Окраска поливинилацетатными водоэмульсионными составами простая по штукатурке и сборным конструкциям	м2 окрашиваемой поверхности	451,32		440,62	3,92	198859	1769	84044	91075	313129
						250,48	1,77	113046	799		23195	
		В ТОМ ЧИСЛЕ:										
211.1	236-202-0301	**Краска водоэмульсионная СТ РК ГОСТ Р 52020-2007**	т	0,00057	0,257252	313969,00				80769		
212	1115-0203-0202 РСНБ РК 2022 Кзтр и Кэм=1,05	Потолки. Оштукатуривание цементно-известковым или цементным раствором по камню и бетону простое,лоджии(черновая отделка)	м2 оштукатуриваемой поверхности	4260,84		1547,44	96,70	6593386	412023	1383751	4111499	11561276
						1125,98	80,21	4797612	341762		856391	
		В ТОМ ЧИСЛЕ:										
212.1	212-402-0107	**Раствор отделочный ГОСТ 28013-98 тяжелый цементно-известковый 1:1:6**	м3	0,015	63,9126	21620,00				1381790		
212.2	261-102-0243	**Сетка проволочная тканая с квадратными ячейками 5 мм х 5 мм, из углеродистой стали обыкновенного качества, без покрытия, диаметром 1,6 мм ГОСТ 3826-82**	м2	0,0277	118,025268	--				--		

1	2	3	4	5		6	7	8	9	10	11	12
213	1115-0203-0201 РСНБ РК 2022 Кзтр и Кэм=1,05	Стены внутри зданий. Оштукатуривание цементно-известковым или цементным раствором по камню и бетону простое	м2 оштукатуриваемой поверхности		1203,36	1501,19	96,70	1806475	116365	394931	1113361	3153423
		В ТОМ ЧИСЛЕ:				1076,30	80,21	1295179	96522		233587	
213.1	212-402-0107	Раствор отделочный ГОСТ 28013-98 тяжелый цементно-известковый 1:1:6	м3	0,0151	18,170736	21620,00				392851		
213.2	261-102-0243	Сетка проволочная тканая с квадратными ячейками 5 мм х 5 мм, из углеродистой стали обыкновенного качества; без покрытия, диаметром 1,6 мм ГОСТ 3826-82	м2	0,0277	33,333072	--				--		
214	1115-0206-0202 РСНБ РК 2022 Кзтр и Кэм=1,05	Стены. Отделка внутренних оштукатуренных (цементно-песчаными растворами) поверхностей сухими смесями на гипсовой основе	м2 отделываемой поверхности		1203,36	1020,76	5,95	1228336	7160	599887	499024	1865549
		В ТОМ ЧИСЛЕ:				516,30	2,07	621289	2491		138189	
214.1	232-501-0301	Смесь сухая шпатлевочная на гипсовой основе М25 СТ РК 1168-2006	кг	4,123	4961,45328	111,00				550721		
215	1115-0405-0103 РСНБ РК 2022 Кзтр и Кэм=1,05	Стены. Окраска поливинилацетатными водоэмульсионными составами по штукатурке	м2 окрашиваемой поверхности		1203,36	900,16	6,62	1083211	7966	311935	613536	1832487
		В ТОМ ЧИСЛЕ:				634,32	3,00	763310	3610		135740	
215.1	236-202-0301	Краска водоэмульсионная СТ РК ГОСТ Р 52020-2007	т	0,00063	0,758117	313969,00				238025		
215.2	261-201-0342	Шпатлевка клеевая ГОСТ 10277-90	кг	0,51	613,7136	116,00				71191		
216	1115-0203-0201 РСНБ РК 2022 Кзтр и Кэм=1,05	Стены внутри зданий. Оштукатуривание цементно-известковым или цементным раствором по камню и бетону простое (черновая отделка) в том числе откосы и балконы	м2		12955,96	1501,19	96,70	19449390	1252842	4252016	11986984	33951284
		В ТОМ ЧИСЛЕ:				1076,30	80,21	13944532	1039198		2514910	
216.1	212-402-0107	Раствор отделочный ГОСТ 28013-98 тяжелый цементно-известковый 1:1:6	м3	0,0151	195,634996	21620,00				4229629		
216.2	261-102-0243	Сетка проволочная тканая с квадратными ячейками 5 мм х 5 мм, из углеродистой стали обыкновенного качества, без покрытия, диаметром 1,6 мм ГОСТ 3826-82	м2	0,0277	358,880092	--				--		
217	1115-0108-1902 РСНБ РК 2022 Кзтр и Кэм=1,05	Отливы оконные наружные из оцинкованной стали с полимерным покрытием шириной 250 мм. Устройство	м		745	2169,04	5,62	1615935	4187	1153350	367637	2142257
		В ТОМ ЧИСЛЕ:				615,30	1,54	458398	1147		158686	
217.1	222-529-0501	Профиль направляющий Г-образный из оцинкованной стали КПГ размерами 40 мм х 40 мм	м	1,05	782,25	551,00				431020		
217.2	261-107-0815	Водоотлив оконный шириной планки 250 мм из оцинкованной стали с полимерным покрытием	м	1,05	782,25	865,00				676646		
		Технический этаж										
218	1115-0203-0202 РСНБ РК 2022 Кзтр и Кэм=1,05	Потолки. Оштукатуривание цементно-известковым или цементным раствором по камню и бетону простое	м2		1198,28	1547,44	96,70	1854264	115874	389153	1156281	3251388

1	2	3	4	5		6	7	8	9	10	11	12
						1125,98	80,21	1349237	96114		240844	
		В ТОМ ЧИСЛЕ:										
218.1	212-402-0107	Раствор отделочный ГОСТ 28013-98 тяжелый цементно-известковый 1:1:6	м3	0,015	17,9742	21620,00				388602		
218.2	261-102-0243	Сетка проволочная тканая с квадратными ячейками 5 мм х 5 мм, из углеродистой стали обыкновенного качества, без покрытия, диаметром 1,6 мм ГОСТ 3826-82	м2	0,0277	33,192356	--				--		
219	1115-0206-0206 РСНБ РК 2022 Кзтр и Кэм=1,05	Потолки. Отделка внутренних поверхностей . Сухими смесями на гипсовой основе	м2 отделываемой поверхности		1198,28	1455,87	9,31	1744545	11156	597378	911915	2868976
						948,03	3,24	1136011	3882		212517	
		В ТОМ ЧИСЛЕ:										
219.1	232-501-0301	Смесь сухая шпатлевочная на гипсовой основе М25 СТ РК 1168-2006	кг	4,123	4940,50844	111,00				548396		
220	1115-0405-0102 РСНБ РК 2022 Кзтр и Кэм=1,05	Потолки, подготовленные под окраску. Окраска поливинилацетатными водоэмульсионными составами простая по штукатурке и сборным конструкциям	м2 окрашиваемой поверхности		104,87	440,62	3,92	46208	411	19529	21163	72760
						250,48	1,77	26268	186		5390	
		В ТОМ ЧИСЛЕ:										
220.1	236-202-0301	Краска водоэмульсионная СТ РК ГОСТ Р 52020-2007	т	0,00057	0,059776	313969,00				18768		
221	1115-0401-0201 РСНБ РК 2022 Кзтр и Кэм=1,05	Поверхности внутри помещений. Окраска водными составами известковая по штукатурке	м2 окрашиваемой поверхности		1093,41	136,89	1,06	149680	1159	9305	111819	282419
						127,32	0,51	139216	558		20920	
		В ТОМ ЧИСЛЕ:										
221.1	216-102-0301	Известь строительная негашеная комовая ГОСТ 9179-2018 сорт 1	т	0,00017	0,18588	28270,00				5255		
221.2	261-201-0342	Шпатлевка клеевая ГОСТ 10277-90	кг	0,016	17,49456	116,00				2029		
221.3	261-201-0337	Краски сухие	кг	0,005	5,46705	--				--		
222	1115-0203-0201 РСНБ РК 2022 Кзтр и Кэм=1,05	Стены внутри зданий. Оштукатуривание цементно-известковым или цементным раствором по камню и бетону простое+ откосы	м2 оштукатуриваемой поверхности		1526,41	1501,19	96,70	2291435	147604	500952	1412250	3999980
						1076,30	80,21	1642879	122433		296295	
		В ТОМ ЧИСЛЕ:										
222.1	212-402-0107	Раствор отделочный ГОСТ 28013-98 тяжелый цементно-известковый 1:1:6	м3	0,0151	23,048791	21620,00				498315		
222.2	261-102-0243	Сетка проволочная тканая с квадратными ячейками 5 мм х 5 мм, из углеродистой стали обыкновенного качества, без покрытия, диаметром 1,6 мм ГОСТ 3826-82	м2	0,0277	42,281557	--				--		
223	1115-0207-0101 РСНБ РК 2022 Кзтр и Кэм=1,05	Стены. Оштукатуривание по сетке без устройства каркаса улучшенное	м2 оштукатуриваемой поверхности		1172,16	2750,04	40,66	3223484	47660	904134	1838095	5466505
						1938,04	22,12	2271690	25928		404926	
		В ТОМ ЧИСЛЕ:										
223.1	212-402-0105	Раствор отделочный ГОСТ 28013-98 тяжелый известковый 1:2,5	м3	0,031	36,33696	21299,00				773941		

1	2	3	4	5		6	7	8	9	10	11	12
223.2	261-102-0243	**Сетка проволочная тканая с квадратными ячейками 5 мм х 5 мм, из углеродистой стали обыкновенного качества, без покрытия, диаметром 1,6 мм ГОСТ 3826-82**	м2	1,08	1265,9328	--				--		
224		Сетка	т		1266	2185,71	--	2767109	--	2767109	--	2988478
						--	--	--	--		221369	
225	1115-0206-0202 РСНБ РК 2022 Кзтр и Кэм=1,05	Стены. Отделка внутренних оштукатуренных (цементно-песчаными растворами) поверхностей сухими смесями на гипсовой основе	м2 отделываемой поверхности		2698,57	1020,76	5,95	2754580	16056	1345264	1119076	4183549
						516,30	2,07	1393260	5586		309893	
		В ТОМ ЧИСЛЕ:										
225.1	232-501-0301	**Смесь сухая шпатлевочная на гипсовой основе М25 СТ РК 1168-2006**	кг	4,123	11126,2041	111,00				1235009		
226	1115-0405-0101 РСНБ РК 2022 Кзтр и Кэм=1,05	Стены, подготовленные под окраску. Окраска поливинилацетатными водоэмульсионными составами простая по штукатурке и сборным конструкциям	м2 окрашиваемой поверхности		1526,41	397,82	3,51	607233	5358	259275	276021	953915
						224,45	1,59	342600	2427		70660	
		В ТОМ ЧИСЛЕ:										
226.1	236-202-0301	**Краска водоэмульсионная СТ РК ГОСТ Р 52020-2007**	т	0,00052	0,793733	313969,00				249208		
227	1115-0401-0201 РСНБ РК 2022 Кзтр и Кэм=1,05	Поверхности внутри помещений. Окраска водными составами известковая по штукатурке	м2 окрашиваемой поверхности		1172,16	136,89	1,06	160460	1243	9974	119873	302759
						127,32	0,51	149243	598		22427	
		В ТОМ ЧИСЛЕ:										
227.1	216-102-0301	**Известь строительная негашеная комовая ГОСТ 9179-2018 сорт 1**	т	0,00017	0,199267	28270,00				5633		
227.2	261-201-0342	**Шпатлевка клеевая ГОСТ 10277-90**	кг	0,016	18,75456	116,00				2176		
227.3	261-201-0337	**Краски сухие**	кг	0,005	5,8608	--				--		
228	1115-0108-1902 РСНБ РК 2022 Кзтр и Кэм=1,05	Отливы оконные наружные из оцинкованной стали с полимерным покрытием шириной 250 мм. Устройство	м		8,5	2169,04	5,62	18437	48	13159	4195	24442
						615,30	1,54	5230	13		1811	
		В ТОМ ЧИСЛЕ:										
228.1	222-529-0501	**Профиль направляющий Г-образный из оцинкованной стали КПГ размерами 40 мм х 40 мм**	м	1,05	8,925	551,00				4918		
228.2	261-107-0815	**Водоотлив оконный шириной планки 250 мм из оцинкованной стали с полимерным покрытием**	м	1,05	8,925	865,00				7720		
						Лестничные клетки						
229	1115-0203-0202 РСНБ РК 2022 Кзтр и Кэм=1,05	Потолки. Оштукатуривание цементно-известковым или цементным раствором по камню и бетону простое	м2 оштукатуриваемой поверхности		104,87	1547,44	96,70	162280	10141	34058	101194	284552
						1125,98	80,21	118081	8412		21078	
		В ТОМ ЧИСЛЕ:										
229.1	212-402-0107	**Раствор отделочный ГОСТ 28013-98 тяжелый цементно-известковый 1:1:6**	м3	0,015	1,57305	21620,00				34009		
229.2	261-102-0243	**Сетка проволочная тканая с квадратными ячейками 5 мм х 5 мм, из углеродистой стали обыкновенного качества, без покрытия, диаметром 1,6 мм ГОСТ 3826-82**	м2	0,0277	2,904899	--				--		

1	2	3	4	5		6	7	8	9	10	11	12
230	1115-0206-0206 РСНБ РК 2022 Кзтр и Кэм=1,05	Потолки. Отделка внутренних поверхностей . Сухими смесями на гипсовой основе	м2 отделываемой поверхности		104,87	1455,87	9,31	152678	977	52281	79808	251085
						948,03	3,24	99420	340		18599	
		В ТОМ ЧИСЛЕ:										
230.1	232-501-0301	Смесь сухая шпатлевочная на гипсовой основе М25 СТ РК 1168-2006	кг	4,123	432,37901	111,00				47994		
231	1115-0405-0102 РСНБ РК 2022 Кзтр и Кэм=1,05	Потолки, подготовленные под окраску. Окраска поливинилацетатными водоэмульсионными составами простая по штукатурке и сборным конструкциям	м2 окрашиваемой поверхности		104,87	440,62	3,92	46208	411	19529	21163	72760
						250,48	1,77	26268	186		5390	
		В ТОМ ЧИСЛЕ:										
231.1	236-202-0301	Краска водоэмульсионная СТ РК ГОСТ Р 52020-2007	т	0,00057	0,059776	313969,00				18768		
232	1115-0203-0201 РСНБ РК 2022 Кзтр и Кэм=1,05	Стены внутри зданий. Оштукатуривание цементно-известковым или цементным раствором по камню и бетону простое	м2 оштукатуриваемой поверхности		1401,8	1501,19	96,70	2104372	135554	460057	1296959	3673438
						1076,30	80,21	1508761	112438		272106	
		В ТОМ ЧИСЛЕ:										
232.1	212-402-0107	Раствор отделочный ГОСТ 28013-98 тяжелый цементно-известковый 1:1:6	м3	0,0151	21,16718	21620,00				457634		
232.2	261-102-0243	Сетка проволочная тканая с квадратными ячейками 5 мм х 5 мм, из углеродистой стали обыкновенного качества, без покрытия, диаметром 1,6 мм ГОСТ 3826-82	м2	0,0277	38,82986	--				--		
233	1115-0206-0202 РСНБ РК 2022 Кзтр и Кэм=1,05	Стены. Отделка внутренних оштукатуренных (цементно-песчаными растворами) поверхностей сухими смесями на гипсовой основе	м2 отделываемой поверхности		1401,8	1020,76	5,95	1430895	8341	698811	581316	2173188
						516,30	2,07	723743	2902		160977	
		В ТОМ ЧИСЛЕ:										
233.1	232-501-0301	Смесь сухая шпатлевочная на гипсовой основе М25 СТ РК 1168-2006	кг	4,123	5779,6214	111,00				641538		
234	1115-0405-0101 РСНБ РК 2022 Кзтр и Кэм=1,05	Стены, подготовленные под окраску. Окраска поливинилацетатными водоэмульсионными составами простая по штукатурке и сборным конструкциям	м2 окрашиваемой поверхности		1401,8	397,82	3,51	557661	4920	238110	253488	876041
						224,45	1,59	314631	2229		64892	
		В ТОМ ЧИСЛЕ:										
234.1	236-202-0301	Краска водоэмульсионная СТ РК ГОСТ Р 52020-2007	т	0,00052	0,728936	313969,00				228863		
ИТОГО ПО РАЗДЕЛУ 13			Тенге					79844087	3074628	26593538	42188544	131795241
								50175921	2451071	--	9762614	
Стоимость общестроительных работ			Тенге					79844087				
Материалы			Тенге					23700607				
Всего заработная плата			Тенге						52626992			
Стоимость материалов и конструкций			Тенге					2892936				
		Накладные расходы	Тенге					42188544				
		Сметная прибыль	Тенге					9762614				
ВСЕГО. Стоимость общестроительных работ			Тенге					131795245				
		Нормативная трудоемкость	чел.-ч									33524

1	2	3	4	5	6	7	8	9	10	11	12
		Сметная заработная плата	Тенге					52626992			
		ИТОГО ПО РАЗДЕЛУ 13	Тенге				131795245				
		Нормативная трудоемкость	чел.-ч								33524
		Сметная заработная плата	Тенге					52626992			

РАЗДЕЛ 14. Пандус

235	1106-0201-0105 РСНБ РК 2022 Кзтр и Кэм=1,11	Фундаменты общего назначения железобетонные объемом до 25 м3. Устройство	м3	11,9	37690,49	606,02	448517	7212	385243	53271	541931
		В ТОМ ЧИСЛЕ:			4711,08	208,20	56062	2478		40143	
235.1	212-101-0601	Бетон тяжелый класса В15 ГОСТ 7473-2010 без добавок	м3	1,015 12,0785	29407,00				355192		
236	1106-0301-0407 РСНБ РК 2022 Кзтр и Кэм=1,11	Детали закладные весом до 4 кг. Установка	т	0,0864	348532,95	1939,89	30113	168	--	27314	62021
		В ТОМ ЧИСЛЕ:			346593,06	808,09	29946	70		4594	
236.1	222-509-1000	Закладные детали и детали крепления ГОСТ 23118-2012	т	1 0,0864	--				--		
237	1106-0301-0408 РСНБ РК 2022 Кзтр и Кэм=1,11	СеткаС1,2 весом до 20 кг. Установка	т	0,422	103467,15	1939,89	43663	819	--	39299	89599
		В ТОМ ЧИСЛЕ:			101527,26	808,09	42845	341		6637	
237.1	222-509-1000	Закладные детали и детали крепления ГОСТ 23118-2012	т	1 0,422	--				--		
238	счет	Сетка арматурная	т	0,0864	311607,14	--	26923	--	26923	--	29077
					--	--	--	--		2154	
239	222-525-0101 РСНБ РК 2022	Отдельные конструктивные элементы зданий и сооружений	т	0,422	973588,00	--	410854	--	410854	--	443722
					--	--	--	--		32868	
240	1106-0301-0701 РСНБ РК 2022 Кзтр и Кэм=1,11	Каркасы арматурные пространственные. Изготовление в построечных условиях	т	0,422	28235,64	1699,62	11915	718	161	10252	23940
		В ТОМ ЧИСЛЕ:			26152,02	544,12	11036	230		1773	
240.1	261-102-0221	Проволока из низкоуглеродистой светлой стали, общего назначения, высшего качества, термически обработанная, диаметром 1.6 мм ГОСТ 3282-74	кг	3 1,266	128,00				162		
240.2	261-102-0122	Арматура ГОСТ 10922-2012	т	1 0,422	--				--		
241	1108-0101-0306 РСНБ РК 2022 Кзтр и Кэм=1,11	Стены, фундаменты. Гидроизоляция боковая по выровненной поверхности	м2 поверхности	52	1505,20	5,87	78271	306	69253	8177	93364
		В ТОМ ЧИСЛЕ:			167,54	1,55	8712	81		6916	
241.1	235-201-0204	Мастика битумно-гидроизоляционная холодного применения для фундамента ГОСТ 30693-2000	кг	1,545 80,34	862,00				69253		
241.2	261-105-0116	Гидроизоляционные рулонные материалы ГОСТ 30547-97	м2	1,15 59,8	--				--		
242	1111-0101-2701 РСНБ РК 2022 Кзтр и Кэм=1,05	Покрытия из плиток бетонных, цементных или мозаичных на цементном растворе. Устройство	м2 покрытия	12	1672,84	119,60	20074	1435	6162	12410	35082

1	2	3	4	5		6	7	8	9	10	11	12
		В ТОМ ЧИСЛЕ:				1039,77	60,37	12477	724		2599	
242.1	212-401-0104	**Раствор кладочный цементный ГОСТ 28013-98 марки М100**	м3	0,013	0,156	28750,00				4485		
242.2	215-206-0401	**Опилки древесные**	м3	0,0306	0,3672	4459,00				1637		
242.3	261-107-0470	**Плитки бетонные, цементные или мозаичные**	м2	1,02	12,24	--				--		
243	счет	Брусчатка	м2	12,5		2294,64	--	28683	--	28683	--	30978
						--	--	--	--		2295	
244	1109-0301-0210 РСНБ РК 2022 Кзтр и Кэм=1,11	Монтаж стек.поручень	т конструкций	0,13145		45797,06	28656,91	6020	3767	739	1528	8152
						11521,02	5330,49	1514	701		604	
		В ТОМ ЧИСЛЕ:										
244.1	222-525-0102	**Отдельные конструктивные элементы зданий и сооружений с преобладанием горячекатаных профилей средняя масса сборочной единицы от 0,1 до 0,5 т**	т	0,0023	0,000302	965674,00				292		
244.2	217-605-0101	**Кислород технический газообразный ГОСТ 5583-78**	м3	1,95	0,256328	409,00				105		
244.3	261-107-0567	**Электроды, d=4 мм, Э42 ГОСТ 9466-75**	т	0,0016	0,00021	278998,00				59		
244.4	236-104-0103	**Растворитель для лакокрасочных материалов ГОСТ 7827-74**	т	0,0006	0,000079	623062,00				49		
244.5	214-203-0103	**Швеллер горячекатаный с внутренним уклоном граней полок из углеродистой стали ГОСТ 380-2005 № 22У-40У**	т	0,00194	0,000255	504496,00				129		
244.6	261-102-0322	**Конструкции стальные**	т	1	0,13145	--				--		
245	счет	Отдельные коструктивные элементы(трубы,распорки,поручни)	т	0,13145		725282,14	--	95338	--	95338	--	102965
						--	--	--	--		7627	
		ИТОГО ПО РАЗДЕЛУ 14	**Тенге**					1200371	14425	1023356	152251	1460831
								162592	4625	--	108210	
	Стоимость общестроительных работ		Тенге					1194351				
	Материалы		Тенге					460820				
	Всего заработная плата		Тенге						165002			
	Стоимость материалов и конструкций		Тенге					410854				
	Местные материалы		Тенге					150944				
		Накладные расходы	Тенге					150723				
		Сметная прибыль	Тенге					107606				
	ВСЕГО, Стоимость общестроительных работ		Тенге					1452680				
		Нормативная трудоемкость	чел.-ч									111
		Сметная заработная плата	Тенге						165002			
	Стоимость металломонтажных работ		Тенге					6020				
	Материалы		Тенге					739				
	Всего заработная плата		Тенге						2215			
		Накладные расходы	Тенге					1528				
		Сметная прибыль	Тенге					604				
	ВСЕГО, Стоимость металломонтажных работ		Тенге					8152				
		Нормативная трудоемкость	чел.-ч									1
		Сметная заработная плата	Тенге						2215			
		ИТОГО ПО РАЗДЕЛУ 14	Тенге					1460832				
		Нормативная трудоемкость	чел.-ч									112

1	2	3	4	5		6	7	8	9	10	11	12
		Сметная заработная плата	Тенге						167217			
		РАЗДЕЛ 15. Крыльцо										
246	1107-0101-0102 РСНБ РК 2022 Кзтр и Кэм=1,11	Блоки и плиты ленточных фундаментов. Укладка	шт. сборных конструкций	8		3122,35	1729,50	24979	13836	--	19366	47893
		В ТОМ ЧИСЛЕ:				1392,85	658,68	11143	5269		3548	
246.1	261-101-0361	Сборные железобетонные изделия и конструкции СТ РК 937-92	шт.	1	8	--				--		
247	счет	ФЛ30.1,5	шт	8		60400,00	--	483200	--	483200	--	521856
						--	--	--	--		38656	
248	1107-0506-0102 РСНБ РК 2022 Кзтр и Кэм=1,11	Площадки лестничные массой более 1 т. Установка	шт. сборных конструкций	2		8869,42	4344,76	17739	8690	457	12243	32381
		В ТОМ ЧИСЛЕ:				4295,93	891,81	8592	1784		2399	
248.1	212-401-0104	Раствор кладочный цементный ГОСТ 28013-98 марки М100	м3	0,007	0,014	28750,00				403		
248.2	261-101-0361	Сборные железобетонные изделия и конструкции СТ РК 937-92	шт.	1	2	--				--		
249	счет	ПК36.15-8АТ	шт	2		38900,00	--	77800	--	77800	--	84024
						--	--	--	--		6224	
250	1108-0201-0101 РСНБ РК 2022 Кзтр и Кэм=1,11	Стены наружные простые из кирпича. Кладка при высоте этажа до 4 м	м3 кладки	3,24		20822,81	4398,45	67466	14251	23454	30754	106078
		В ТОМ ЧИСЛЕ:				9185,58	1020,95	29761	3308		7858	
250.1	212-401-0202	Раствор кладочный цементно-известковый ГОСТ 28013-98 марки М25	м3	0,24	0,7776	30146,00				23442		
250.2	261-101-0304	Кирпич керамический или силикатный рядовой	1000 шт.	0,38	1,2312	--				--		
251	счет	Кирпич силикатный	1000ш	1,2312		46428,57	--	57163	--	57163	--	61736
						--	--	--	--		4573	
252	1107-0518-0101 РСНБ РК 2022 Кзтр и Кэм=1,11	Лестницы из отдельных ступеней гладкие. Устройство по готовому основанию	м ступеней	12		2032,62	78,63	24391	944	761	27234	55755
		В ТОМ ЧИСЛЕ:				1890,51	32,81	22686	394		4130	
252.1	212-401-0102	Раствор кладочный цементный ГОСТ 28013-98 марки М50	м3	0,0025	0,03	25394,00				762		
252.2	261-101-0323	Ступени железобетонные СТ РК 937-92	м	1	12	--				--		
253	счет	ЛС15-Б	шт	12		5813,39	--	69761	--	69761	--	75342
						--	--	--	--		5581	
254	1109-0304-0101 РСНБ РК 2022 Кзтр и Кэм=1,11	Ограждения лестниц. Монтаж	т конструкций	0,15		104630,29	35680,91	15695	5353	2350	6756	24247
		В ТОМ ЧИСЛЕ:				53283,22	11990,05	7992	1799		1796	
254.1	217-101-0107	Болт с гайкой и шайбой ГОСТ ISO 8992-2015 строительный	т	0,0134	0,00201	813201,00				1635		

	3		4	5		6	7	8	9	10	11	12
	-107-0576	Электроды, d=4 мм, Э46 ГОСТ 9466-75	т	0,004	0,0006	289955,00				174		
	214-203-0103	Швеллер горячекатаный с внутренним уклоном граней полок из углеродистой стали ГОСТ 380-2005 № 22У-40У	т	0,00194	0,000291	504496,00				147		
54.4	261-102-0322	Конструкции стальные	т	1	0,15	--				--		
255	счет	Ограждения лестничных проемов,маршей	шт	0,15		792481,25	--	118872	--	118872	--	128382
	ИТОГО ПО РАЗДЕЛУ 15		Тенге			--	--	--	--		9510	
	Стоимость общестроительных работ		Тенге					957066	43074	833818	96353	1137694
	Материалы		Тенге					80174	12554	--	84275	
	Всего заработная плата		Тенге					941371				
	Стоимость материалов и конструкций		Тенге					24673				
	Местные материалы		Тенге						82937			
		Накладные расходы	Тенге					57163				
		Сметная прибыль	Тенге					749633				
	ВСЕГО, Стоимость общестроительных работ		Тенге					89597				
		Нормативная трудоемкость	чел.-ч					82479				
		Сметная заработная плата	Тенге					1113447				
	Стоимость металломонтажных работ		Тенге						82937			52
	Материалы		Тенге					15695				
	Всего заработная плата		Тенге					2350				
		Накладные расходы	Тенге						9791			
		Сметная прибыль	Тенге					6756				
	ВСЕГО, Стоимость металломонтажных работ		Тенге					1796				
		Нормативная трудоемкость	чел.-ч					24247				
		Сметная заработная плата	Тенге									6
	ИТОГО ПО РАЗДЕЛУ 15		Тенге						9791			
		Нормативная трудоемкость	чел.-ч					1137694				
		Сметная заработная плата	Тенге									58
	ИТОГО ПО АКТУ:		Тенге						92728			
	Непредвиденные затраты 2%		Тенге									776970763
	Итого		Тенге									15539415
	НДС 12%		Тенге									792510178
	ВСЕГО ПО АКТУ		Тенге									95101221
												887611400

"ЗАКАЗЧИК"

Директор КондратенкоА.А.

"Исполнитель"

Директор КондратенкоА.А.

Наименование стройки - Строительство 5-ти этажного 10 квартирного жилого дома по адресу: ЗКО, г.Уральск, ул.Скоробогатова-ул.Доспанова
Наименование объекта - Водопровод и канализация (ВК)
Заказчик - ТОО "Тәуекел"
Исполнитель - ТОО "Тәуекел"

АКТ

Приемки выполненных работ строительства водопровода и канализации за 2022г.

Составлен(а) РЧв ценах2022г.

№ п/п	Шифр норм, код ресурса	Наименование работ и затрат	Единица измерения	Количество		Стоимость единицы, тенге		Общая стоимость, тенге			Накладные расходы, тенге	Всего стоимость с накладными расходами и сметной прибылью, тенге
				на единицу измерения	по проекту	Всего / зарплата рабочих-строителей	эксплуатация машин / зарплата машинистов	Всего / зарплата рабочих-строителей	эксплуатация машин / зарплата машинистов	материалы / оборудование, мебель, инвентарь	Сметная прибыль, тенге	
1	2	3	4	5		6	7	8	9	10	11	12
		РАЗДЕЛ 1. Водоснажение и канализация										
Водомерный узел												
1	1116-0901-0501 РСНБ РК 2022 Кзтр и Кэм=1,05	**Счетчики (водомеры), диаметр до 40 мм. Установка**	**счетчик (водомер)**	1		775,35	40,79	775	41	19	718	1613
						715,06	18,02	715	18		120	
		В ТОМ ЧИСЛЕ:										
1.1	236-104-0101	**Олифа "Оксоль" ГОСТ 32389-2013**	**кг**	0,01	0,01	579,00				6		
1.2	236-202-1014	**Краска масляная МА-15 ГОСТ 10503-71**	**кг**	0,02	0,02	474,00				9		
1.3	261-301-0513	**Водомеры ГОСТ 6019-83**	**шт.**	1	1	--				--		
2	ТПРАЙС лист	**Счетчик холодной воды Ду25мм "Sensus" Словакия**	**шт**	1		27000,00	--	27000	--	27000	--	29160
						--	--	--	--		2160	
3	ТПРАЙС лист	**Фильтр сетчатый 1 1/2" "Bugatti" Италия муфтовый**	**шт**	1		3540,00	--	3540	--	3540	--	3823
						--	--	--	--		283	
4	1118-1101-0103 РСНБ РК 2022 Кзтр и Кэм=1,05	**Манометры с трехходовым краном и трубкой-сифоном. Установка**	**комплект**	1		3761,80	--	3762	--	3193	558	4665
						569,30	--	569	--		346	
		В ТОМ ЧИСЛЕ:										
4.1	261-302-0272	**Манометры общего назначения с трехходовым кранон и трубкой-сифон ОБМ1-160**	**комплект**	1	1	3173,00				3173		
5	ТПРАЙС лист	**Кран шаровый муфтовый Ду15мм "Bugatti" Италия**	**шт**	1		1892,00	--	1892	--	1892	--	2043
						--	--	--	--		151	
6	ТПРАЙС лист	**Кран шаровый муфтовый Ду40мм "Bugatti" Италия**	**шт**	3		4954,00	--	14862	--	14862	--	16051
						--	--	--	--		1189	

1	2	3	4	5		6	7	8	9	10	11	12
7	1116-0501-0201 РСНБ РК 2022 Кзтр и Кэм=1,05	Трубопроводы водоснабжения из напорных полимерных труб, наружный диаметр 15 мм. Прокладка на сварных соединениях в раструб	м трубопровода	0,2		1913,38	17,88	383	4	2	369	813
						1884,69	0,13	377	--		60	
		В ТОМ ЧИСЛЕ:										
7.1	241-221-0102	Опора полипропиленовая PP-R одинарная (клипса) диаметром 20 мм	шт.	0,96	0,192	8,00				2		
7.2	217-105-0102	Дюбель полипропиленовый универсальный с шурупами	кг	0,005	0,001	626,00				1		
7.3	261-301-0191	Трубы полимерные	м	0,99	0,198	--				--		
8	1116-0501-0201 РСНБ РК 2022 Кзтр и Кэм=1,05	Трубопроводы водоснабжения из напорных полимерных труб, наружный диаметр 20 мм. Прокладка на сварных соединениях в раструб	м трубопровода	0,1		1913,38	17,88	191	2	1	185	406
						1884,69	0,13	188	--		30	
		В ТОМ ЧИСЛЕ:										
8.1	241-221-0102	Опора полипропиленовая PP-R одинарная (клипса) диаметром 20 мм	шт.	0,96	0,096	8,00				1		
8.2	217-105-0102	Дюбель полипропиленовый универсальный с шурупами	кг	0,005	0,0005	626,00				0		
8.3	261-301-0191	Трубы полимерные	м	0,99	0,099	--				--		
9	1116-0501-0202 РСНБ РК 2022 Кзтр и Кэм=1,05	Трубопроводы водоснабжения из напорных полимерных труб, наружный диаметр 25 мм. Прокладка на сварных соединениях в раструб	м трубопровода	0,3		2067,69	21,60	620	6	4	598	1316
						2034,42	0,22	610	--		97	
		В ТОМ ЧИСЛЕ:										
9.1	241-221-0103	Опора полипропиленовая PP-R одинарная (клипса) диаметром 25 мм	шт.	0,764	0,2292	12,00				3		
9.2	217-105-0102	Дюбель полипропиленовый универсальный с шурупами	кг	0,004	0,0012	626,00				1		
9.3	261-301-0191	Трубы полимерные	м	0,99	0,297	--				--		
10	1116-0501-0205 РСНБ РК 2022 Кзтр и Кэм=1,05	Трубопроводы водоснабжения из напорных полимерных труб, наружный диаметр 50 мм. Прокладка на сварных соединениях в раструб	м трубопровода	2		2724,04	35,13	5448	71	62	5211	11511
						2657,66	0,79	5315	2		853	
		В ТОМ ЧИСЛЕ:										
10.1	241-221-0106	Опора полипропиленовая PP-R одинарная (клипса) диаметром 50 мм	шт.	0,445	0,89	66,00				59		
10.2	261-301-0191	Трубы полимерные	м	0,99	1,98	--				--		
11	1116-0301-0101 РСНБ РК 2022 Кзтр и Кэм=1,05	Трубопроводы отопления из стальных водогазопроводных неоцинкованных труб, диаметр до 15 мм. Прокладка	м трубопровода	2		1977,78	26,86	3956	54	2832	1068	5425
						535,13	9,55	1070	19		402	
		В ТОМ ЧИСЛЕ:										
11.1	261-305-0201	Узлы укрупненные монтажные /трубопроводы/ для отопления из стальных водогазопроводных неоцинкованных труб с гильзами, d=15 мм	м	1	2	1406,00				2812		
						Устроство опоры						
12	1109-0102-0101 РСНБ РК 2022 Кзтр и Кэм=1,11	Монтаж крепежных изделий	т конструкций	0,095		104749,58	46116,47	9951	4381	1323	3694	14737
						44703,25	11654,41	4247	1107		1092	
		В ТОМ ЧИСЛЕ:										

1	2	3	4	5		6	7	8	9	10	11	12
12.1	222-525-0102	Отдельные конструктивные элементы зданий и сооружений с преобладанием горячекатаных профилей средняя масса сборочной единицы от 0,1 до 0,5 т	т	0,009	0,000855	965674,00				826		
12.2	261-107-0576	Электроды, d=4 мм, Э46 ГОСТ 9466-75	т	0,008	0,00076	289955,00				220		
12.3	214-203-0103	Швеллер горячекатаный с внутренним уклоном граней полок из углеродистой стали ГОСТ 380-2005 № 22У-40У	т	0,00194	0,000184	504496,00				93		
12.4	261-102-0322	Конструкции стальные	т	1	0,095	--				--		
13	261-301-0219 РСНБ РК 2022	Крепления для трубопроводов /кронштейны, планки, хомуты/	кг	9,5		708,00	--	6726	--	6726	--	7264
						--	--	--	--		538	
14	1113-0301-0406 РСНБ РК 2022 Кзтр и Кэм=1,05	Поверхности металлические. Огрунтовка грунтовкой ГФ-021 за один раз	м2	0,53		111,14	3,05	59	1	26	22	88
						60,34	0,36	32	--		6	
		В ТОМ ЧИСЛЕ:										
14.1	236-101-0107	Грунтовка глифталевая ГФ-021 СТ РК ГОСТ Р 51693-2003	т	0,00009	0,000048	467116,00				22		
15	1113-0301-1406 РСНБ РК 2022 Кзтр и Кэм=1,05	Поверхности металлические огрунтованные. Окраска эмалями ПФ-115	м2	0,53		93,39	2,19	49	1	29	13	67
						35,27	0,36	19	--		5	
		В ТОМ ЧИСЛЕ:										
15.1	236-203-0109	Эмаль СТ РК ГОСТ Р 51691-2003 ПФ-115	т	0,00009	0,000048	539649,00				26		
					В1							
16	1116-0501-0201 РСНБ РК 2022 Кзтр и Кэм=1,05	Трубопроводы водоснабжения из напорных полимерных труб, наружный диаметр 20 мм.	м трубопровода	95		1913,38	17,88	181771	1698	1028	175476	385827
						1884,69	0,13	179045	12		28580	
		В ТОМ ЧИСЛЕ:										
16.1	241-221-0102	Опора полипропиленовая PP-R одинарная (клипса) диаметром 20 мм	шт.	0,96	91,2	8,00				730		
16.2	217-105-0102	Дюбель полипропиленовый универсальный с шурупами	кг	0,005	0,475	626,00				297		
16.3	261-301-0191	Трубы полимерные	м	0,99	94,05	--				--		
17	1116-0501-0202 РСНБ РК 2022 Кзтр и Кэм=1,05	Трубопроводы водоснабжения из напорных полимерных труб, наружный диаметр 25 мм.	м трубопровода	27		2067,69	21,60	55828	583	316	53836	118438
						2034,42	0,22	54929	6		8773	
		В ТОМ ЧИСЛЕ:										
17.1	241-221-0103	Опора полипропиленовая PP-R одинарная (клипса) диаметром 25 мм	шт.	0,764	20,628	12,00				248		
17.2	217-105-0102	Дюбель полипропиленовый универсальный с шурупами	кг	0,004	0,108	626,00				68		
17.3	261-301-0191	Трубы полимерные	м	0,99	26,73	--				--		
18	1116-0501-0203 РСНБ РК 2022 Кзтр и Кэм=1,05	Трубопроводы водоснабжения из напорных полимерных труб, наружный диаметр 32 мм.	м трубопровода	30		2258,40	25,62	67752	768	390	65273	143667
						2219,82	0,35	66594	10		10642	
		В ТОМ ЧИСЛЕ:										
18.1	241-221-0104	Опора полипропиленовая PP-R одинарная (клипса) диаметром 32 мм	шт.	0,615	18,45	17,00				314		
18.2	217-105-0102	Дюбель полипропиленовый универсальный с шурупами	кг	0,004	0,12	626,00				75		
18.3	261-301-0191	Трубы полимерные	м	0,99	29,7	--				--		

1	2	3	4	5		6	7	8	9	10	11	12
19	1116-0501-0204 РСНБ РК 2022 Кзтр и Кэм=1,05	Трубопроводы водоснабжения из напорных полимерных труб, наружный диаметр 40 мм.	м трубопровода	26		2503,38	30,40	65088	791	515	62520	137816
		В ТОМ ЧИСЛЕ:				2453,15	0,53	63782	14		10209	
19.1	241-221-0105	Опора полипропиленовая PP-R одинарная (клипса) диаметром 40 мм	шт.	0,513	13,338	35,00				467		
19.2	261-301-0191	Трубы полимерные	м	0,99	25,74	--				--		
20	1116-0501-0205 РСНБ РК 2022 Кзтр и Кэм=1,05	Трубопроводы водоснабжения из напорных полимерных труб, наружный диаметр 50 мм.	м трубопровода	43		2724,04	35,13	117134	1511	1344	112027	247494
		В ТОМ ЧИСЛЕ:				2657,66	0,79	114279	34		18333	
20.1	241-221-0106	Опора полипропиленовая PP-R одинарная (клипса) диаметром 50 мм	шт.	0,445	19,135	66,00				1263		
20.2	261-301-0191	Трубы полимерные	м	0,99	42,57	--				--		
21	1116-0501-0211 РСНБ РК 2022 Кзтр и Кэм=1,05	Трубопроводы из полимерных труб, наружный диаметр до 160 мм. (футляр)	м трубопровода	0,4		2793,09	700,24	1117	281	27	873	2149
		В ТОМ ЧИСЛЕ:				2022,93	203,84	809	82		159	
21.1	217-603-0103	Вода питьевая ГОСТ 2874-82	м3	0,3014	0,12056	212,00				26		
21.2	261-301-0173	Трубы полиэтиленовые напорные	м	0,992	0,3968	--				--		
21.3	261-301-0343	Фасонные и соединительные части к полиэтиленовым трубам	шт.	0,04	0,016	--				--		
22	241-201-0416 РСНБ РК 2022	Труба полиэтиленовая для водоснабжения PE 100 SDR 11 ГОСТ 18599-2001 размерами 160х14,6 мм	м	0,4		5121,00	--	2048	--	2048	--	2212
						--	--	--	--		164	
23	241-201-0402 РСНБ РК 2022	Труба полиэтиленовая 25х2,3 мм	м	27		142,00	--	3834	--	3834	--	4141
						--	--	--	--		307	
24	241-201-0404 РСНБ РК 2022	Труба полиэтиленовая 32х3,0 мм	м	30		234,00	--	7020	--	7020	--	7582
						--	--	--	--		562	
25	241-201-0406 РСНБ РК 2022	Труба полиэтиленовая 40мм	м	26		358,00	--	9308	--	9308	--	10053
						--	--	--	--		745	
26	241-201-0408 РСНБ РК 2022	Труба полиэтиленовая 50мм мм	м	43		521,00	--	22403	--	22403	--	24195
						--	--	--	--		1792	
27	261-301-0219 РСНБ РК 2022	Крепления для трубопроводов /кронштейны, планки, хомуты/	кг	41		708,00	--	29028	--	29028	--	31350
						--	--	--	--		2322	
28	1106-0201-0101 РСНБ РК 2022 Кзтр и Кэм=1,11	Упор из бетона. Устройство	м3	0,25		37241,67	1362,88	9310	341	7427	1521	11697
		В ТОМ ЧИСЛЕ:				6166,49	518,17	1542	130		866	
28.1	212-101-0301	Бетон тяжелый класса В7,5 ГОСТ 7473-2010 без добавок	м3	1,02	0,255	25911,00				6607		
29	1126-0101-1701 РСНБ РК 2022 Кзтр и Кэм=1,11	Трубопроводы диаметром до 160 мм. Изоляция трубками из вспененного каучука	м трубопровода	240		907,77	107,81	217865	25875	91824	84812	326892

1	2	3	4	5		6	7	8	9	10	11	12
						417,36	47,62	100166	11429		24214	
		В ТОМ ЧИСЛЕ:										
29.1	261-105-0647	Клей для изоляции из вспененного каучука марки К 414	л	0,0143	3,432	5983,00				20534		
29.2	261-105-0144	Трубчатая теплоизоляция из вспененного каучука СТ РК 3364-2019	м	1,1	264	--				--		
29.3	234-304-2701	Самоклеящаяся лента из вспененного каучука, t от -200°С до +105°С СТ РК 3364-2019 шириной 15 мм, толщиной 3 мм, длиной 10 м	рулон	0,15	36	1938,00				69768		
30	234-303-0102 РСНБ РК 2022	Гибкая трубчатая изоляция из вспененного каучука	м3	1,1		121,00	--	133	--	133	--	144
						--	--	--	--		11	
31	1116-0601-0101 РСНБ РК 2022 Кзтр и Кэм=1,05	Вентили, задвижки, затворы, клапаны обратные, краны,муфты на трубопроводах . Установка	шт.	220		2858,68	120,91	628909	26600	66807	528677	1250193
						2434,10	18,02	535502	3964		92607	
		В ТОМ ЧИСЛЕ:										
31.1	261-301-0303	Прокладки из паронита марки ПМБ толщина 1 мм, d=50 мм ГОСТ 15180-86	1000 шт.	0,002	0,44	41747,00				18369		
31.2	217-101-0105	Болт с гайкой и шайбой ГОСТ ISO 8992-2015 для санитарно-технических работ	т	0,0011	0,242	165506,00				40052		
31.3	261-301-0282	Фланцы стальные	шт.	2	440	--				--		
31.4	261-701-0101	Арматура трубопроводная ГОСТ Р 53673-2009	шт.	1	220	--				--		
32	1109-0102-0101 РСНБ РК 2022 Кзтр и Кэм=1,11	Крепления трубопроводов /кронштейны, планки, хомуты/	т конструкций	0,04		104749,58	46116,47	4190	1844	558	1555	6205
						44703,25	11654,41	1788	466		460	
		В ТОМ ЧИСЛЕ:										
32.1	222-525-0102	Отдельные конструктивные элементы зданий и сооружений с преобладанием горячекатаных профилей средняя масса сборочной единицы от 0,1 до 0,5 т	т	0,009	0,00036	965674,00				348		
32.2	261-107-0576	Электроды, d=4 мм, Э46 ГОСТ 9466-75	т	0,008	0,00032	289955,00				93		
32.3	214-203-0103	Швеллер горячекатаный с внутренним уклоном граней полок из углеродистой стали ГОСТ 380-2005 № 22У-40У	т	0,00194	0,000078	504496,00				39		
32.4	261-102-0322	Конструкции стальные	т	1	0,04	--				--		
33	261-301-0219 РСНБ РК 2022	Крепления для трубопроводов /кронштейны, планки, хомуты/	кг	40		708,00	--	28320	--	28320	--	30586
						--	--	--	--		2266	
34	1121-0301-0103 РСНБ РК 2022 Кзтр и Кэм=1,11	Кабель . Прокладка с креплением скобами	м	40		595,10	5,07	23804	203	2196	15444	42388
						535,12	1,14	21405	46		3140	
		В ТОМ ЧИСЛЕ:										
34.1	261-404-0209	Скобы двухлапковые ГОСТ Р 51177-2017	10 шт.	0,12	4,8	300,00				1440		
34.2	243-902-1404	Соединительный изолирующий зажим СИЗ-2 сечение от 7 до 30 мм2	100 шт.	0,004	0,16	4162,00				666		
34.3	261-302-0454	Кабель	м	1,02	40,8	--				--		
35	243-108-0502 РСНБ РК 2022	Кабель силовой не распространяющий горение	км	0,04		829078,00	--	33163	--	33163	--	35816
						--	--	--	--		2653	
Т-3 Теплоснабжение												

1	2	3	4	5		6	7	8	9	10	11	12
36	1116-1101-0101 РСНБ РК 2022 Кзтр и Кэм=1,05	Трубопроводы систем отопления, водопровода и горячего водоснабжения диаметром до 50 мм. Испытание гидравлическое	м трубопровода	11		116,13	1,48	1277	16	5	1231	2709
						114,21	--	1256	--		201	
		В ТОМ ЧИСЛЕ:										
36.1	236-104-0101	Олифа "Оксоль" ГОСТ 32389-2013	кг	0,0002	0,0022	579,00				1		
36.2	236-202-1014	Краска масляная МА-15 ГОСТ 10503-71	кг	0,0005	0,0055	474,00				3		
36.3	261-107-0370	Вода	м3	0,01	0,11	--				--		
37	1116-0501-0201 РСНБ РК 2022 Кзтр и Кэм=1,05	Трубопроводы водоснабжения из напорных полимерных труб, наружный диаметр 20 мм. Прокладка на сварных соединениях в раструб	м трубопровода	110		1913,38	17,88	210471	1966	1189	203183	446747
						1884,69	0,13	207316	14		33092	
		В ТОМ ЧИСЛЕ:										
37.1	241-221-0102	Опора полипропиленовая PP-R одинарная (клипса) диаметром 20 мм	шт.	0,96	105,6	8,00				845		
37.2	217-105-0102	Дюбель полипропиленовый универсальный с шурупами	кг	0,005	0,55	626,00				344		
37.3	261-301-0191	Трубы полимерные	м	0,99	108,9	--				--		
38	241-201-0402 РСНБ РК 2022	Труба полиэтиленовая для водоснабжения диаметр 20 мм.	м	108,1		142,00	--	15350	--	15350	--	16578
						--	--	--	--		1228	
39	1126-0101-1701 РСНБ РК 2022 Кзтр и Кэм=1,11	Трубопроводы диаметром до 160 мм. Изоляция трубками из вспененного каучука	м трубопровода	110		907,77	107,81	99855	11859	42086	38872	149825
						417,36	47,62	45910	5238		11098	
		В ТОМ ЧИСЛЕ:										
39.1	261-105-0647	Клей для изоляции из вспененного каучука марки К 414	л	0,0143	1,573	5983,00				9411		
39.2	261-105-0144	Трубчатая теплоизоляция из вспененного каучука СТ РК 3364-2019	м	1,1	121	--				--		
39.3	234-304-2701	Самоклеящаяся лента из вспененного каучука, t от -200°С до +105°С СТ РК 3364-2019 шириной 15 мм, толщиной 3 мм, длиной 10 м	рулон	0,15	16,5	1938,00				31977		
40	234-303-0102 РСНБ РК 2022	Гибкая трубчатая изоляция из вспененного каучука	м3	1,1		121,00	--	133	--	133	--	144
						--	--	--	--		11	
41	1117-0201-0101 РСНБ РК 2022 Кзтр и Кэм=1,05	Полотенцесушители из водогазопроводных труб. Установка	шт.	12		9489,13	41,09	113870	493	100188	13137	137168
						1099,10	18,02	13189	216		10161	
		В ТОМ ЧИСЛЕ:										
41.1	245-401-0101	Полотенцесушитель из стальных водогазопроводных оцинкованных труб с креплениями, диаметром 25 мм, поверхность нагрева 0.18 м2	шт.	1	12	8308,00				99696		
42	1116-0901-0501 РСНБ РК 2022 Кзтр и Кэм=1,05	Счетчики (водомеры), диаметр до 40 мм. Установка (холодная + горячая вода)	счетчик (водомер)	24		775,35	40,79	18608	978	469	17242	38718
						715,06	18,02	17161	432		2868	
		В ТОМ ЧИСЛЕ:										
42.1	236-104-0101	Олифа "Оксоль" ГОСТ 32389-2013	кг	0,01	0,24	579,00				139		
42.2	236-202-1014	Краска масляная МА-15 ГОСТ 10503-71	кг	0,02	0,48	474,00				228		
42.3	261-301-0513	Водомеры ГОСТ 6019-83	шт.	1	24	--				--		
Канализация бытовая К1												

1	2	3	4	5		6	7	8	9	10	11	12
43	1116-0501-0101 РСНБ РК 2022 Кзтр и Кэм=1,05	Трубопроводы канализации из полиэтиленовых труб высокой плотности, диаметр до 50 мм. Прокладка	м трубопровода		53	1096,65	1,94	58123	103	106	56788	124104
						1092,72	0,62	57914	33		9193	
		В ТОМ ЧИСЛЕ:										
43.1	217-101-0105	Болт с гайкой и шайбой ГОСТ ISO 8992-2015 для санитарно-технических работ	т	0,000012	0,000636	165506,00				105		
43.2	261-107-0370	Вода	м3	0,0039	0,2067	--				--		
43.3	261-301-0176	Трубы полиэтиленовые канализационные	м	0,998	52,894	--				--		
44	1116-0501-0102 РСНБ РК 2022 Кзтр и Кэм=1,05	Трубопроводы канализации из полиэтиленовых труб высокой плотности, диаметр до 100 мм. Прокладка	м трубопровода		55	1723,65	4,76	94801	262	36909	56554	163463
						1047,82	1,42	57630	78		12108	
		В ТОМ ЧИСЛЕ:										
44.1	241-203-0103	Труба полиэтиленовая для систем внутреннего водоотведения SDR 26 ГОСТ 22689-2014 размерами 75х3 мм	м	0,998	54,89	668,00				36667		
44.2	217-101-0105	Болт с гайкой и шайбой ГОСТ ISO 8992-2015 для санитарно-технических работ	т	0,000027	0,001463	165506,00				242		
44.3	261-107-0370	Вода	м3	0,0157	0,8635	--				--		
45	1116-0501-0211 РСНБ РК 2022 Кзтр и Кэм=1,05	Трубопроводы водоснабжения из напорных полимерных труб, наружный диаметр до 160 мм. Прокладка на сварных соединениях	м трубопровода		0,4	2793,09	700,24	1117	281	27	873	2149
						2022,93	203,84	809	82		159	
		В ТОМ ЧИСЛЕ:										
13.1	217-603-0103	Вода питьевая ГОСТ 2874-82	м3	0,3014	0,12056	212,00				26		
13.2	261-301-0173	Трубы полиэтиленовые напорные	м	0,992	0,3968	--				--		
13.3	261-301-0343	Фасонные и соединительные части к полиэтиленовым трубам	шт.	0,04	0,016	--				--		
46	1116-0501-0212 РСНБ РК 2022 Кзтр и Кэм=1,05	Подводки гибкие к водоразборной арматуре. Монтаж	м подводок		1	990,38	--	990	--	524	457	1563
						466,38	--	466	--		116	
		В ТОМ ЧИСЛЕ:										
46.1	261-301-0370	Подводки гибкие к водоразборной арматуре	м	1	1	524,00				524		
47	241-203-0103 РСНБ РК 2022	Труба полиэтиленовая для систем внутреннего водоотведения SDR 26 ГОСТ 22689-2014 размерами до 50мм мм	м		53	668,00	--	35404	--	35404	--	38236
						--	--	--	--		2832	
48	241-203-0406 РСНБ РК 2022	Труба из поливинилхлорида ПВХ для систем внутреннего водоотведения размерами 100х2,2 мм	м		55	832,00	--	45760	--	45760	--	49421
						--	--	--	--		3661	
49	СТ130804-56	Фасонные и соединительные части полиэтиленовые Ду 50мм	шт		110	196,00	--	21560	--	21560	--	23285
						--	--	--	--		1725	
50	СТ130804-59	Фасонные и соединительные части полиэтиленовые Ду 100мм	шт		4040	837,00	--	3381480	--	3381480	--	3651998
						--	--	--	--		270518	

1	2	3	4	5		6	7	8	9	10	11	12
51	261-301-0219 РСНБ РК 2022	Крепления для трубопроводов /кронштейны, планки, хомуты/	кг	3,5		708,00	--	2478	--	2478	--	2676
						--	--	--	--		198	
		Приборы										
52	1117-0101-0106 РСНБ РК 2022 Кзтр и Кэм=1,05	Умывальники одиночные. Установка с подводкой холодной и горячей воды	комплект	12		3904,40	122,37	46853	1469	3222	42016	95978
						3513,51	59,24	42162	711		7109	
		В ТОМ ЧИСЛЕ:										
52.1	261-102-0126	Поковки из квадратных заготовок ГОСТ 8479-70	т	0,00036	0,00432	286428,00				1237		
52.2	217-105-0102	Дюбель полипропиленовый универсальный с шурупами	кг	0,036	0,432	626,00				270		
52.3	261-105-0618	Заманзка защитная	кг	0,2	2,4	472,00				1133		
52.4	261-301-0509	Санитарные приборы	комплект	1	12	--				--		
53	1117-0501-0101 РСНБ РК 2022 Кзтр и Кэм=1,05	Мойки на одно отделение. Установка	комплект	12		1925,24	25,21	23103	303	3422	19119	45600
						1614,81	11,00	19378	132		3378	
		В ТОМ ЧИСЛЕ:										
53.1	261-301-0509	Санитарные приборы	комплект	1	12	--				--		
54	1117-0301-0101 РСНБ РК 2022 Кзтр и Кэм=1,05	Унитазы с бачком непосредственно присоединенным. Установка	комплект	12		3131,62	80,68	37579	968	3398	32977	76201
						2767,76	36,45	33213	437		5645	
		В ТОМ ЧИСЛЕ:										
54.1	261-301-0509	Санитарные приборы	комплект	1	12	--				--		
55	СТ130804-59	Гофрированная манжета для унитаза	шт	12		837,00	--	10044	--	10044	--	10848
						--	--	--	--		804	
56	1117-0101-0102 РСНБ РК 2022 Кзтр и Кэм=1,05	Ванны купальные стальные. Установка	комплект	12		4274,85	481,27	51298	5776	3360	43971	102891
						3513,51	225,56	42162	2707		7622	
		В ТОМ ЧИСЛЕ:										
56.1	216-101-0901	Цемент гипсоглиноземистый расширяющийся ГОСТ 11052-74	т	0,0002	0,0024	194532,00				467		
56.2	261-107-0447	Каболка	т	0,00007	0,00084	1789060,00				1503		
56.3	261-201-0324	Краска масляная густотертая цветная МА-015, сурик железный ГОСТ 10503-71	кг	0,13	1,56	605,00				944		
56.4	261-301-0509	Санитарные приборы	комплект	1	12	--				--		
57	1117-0201-0103 РСНБ РК 2022 Кзтр и Кэм=1,05	Смесители. Установка	шт.	12		1297,05	0,15	15565	2	428	14832	32829
						1261,26	--	15135	--		2432	
		В ТОМ ЧИСЛЕ:										
57.1	236-104-0101	Олифа "Оксоль" ГОСТ 32389-2013	кг	0,013	0,156	579,00				90		
57.2	261-201-0324	Краска масляная густотертая цветная МА-015, сурик железный ГОСТ 10503-71	кг	0,026	0,312	605,00				189		
57.3	217-105-0102	Дюбель полипропиленовый универсальный с шурупами	кг	0,011	0,132	626,00				83		
57.4	261-301-0507	Смесители и краны водоразборные	шт.	1	12	--				--		
		ИТОГО ПО РАЗДЕЛУ 1	Тенге					5872958	89532	4076742	1655702	8130958
								1706684	27419	--	602296	
		Стоимость общестроительных работ	Тенге					592050				

1	2	3	4	5	6	7	8	9	10	11	12
	Материалы		Тенге				143589				
	Всего заработная плата		Тенге					185917			
	Стоимость материалов и конструкций		Тенге				241108				
		Накладные расходы	Тенге				140684				
		Сметная прибыль	Тенге				58619				
	ВСЕГО, Стоимость общестроительных работ		Тенге				791353				
		Нормативная трудоемкость	чел.-ч								106
		Сметная заработная плата	Тенге					185917			
	Стоимость металломонтажных работ		Тенге				14141				
	Материалы		Тенге				1880				
	Всего заработная плата		Тенге					7608			
		Накладные расходы	Тенге				5249				
		Сметная прибыль	Тенге				1552				
	ВСЕГО, Стоимость металломонтажных работ		Тенге				20942				
		Нормативная трудоемкость	чел.-ч								4
		Сметная заработная плата	Тенге					7608			
	Стоимость сантехнических работ		Тенге				5266767				
	Материалы		Тенге				229786				
	Всего заработная плата		Тенге					1540578			
	Стоимость материалов и конструкций		Тенге				3460378				
		Накладные расходы	Тенге				1509769				
		Сметная прибыль	Тенге				542125				
	ВСЕГО, Стоимость сантехнических работ		Тенге				7318661				
		Нормативная трудоемкость	чел.-ч								926
		Сметная заработная плата	Тенге					1540578			
		ИТОГО ПО РАЗДЕЛУ 1	Тенге				8130956				
		Нормативная трудоемкость	чел.-ч								1036
		Сметная заработная плата	Тенге					1734103			
		ИТОГО ПО АКТУ:	**Тенге**								8130956
		Непредвиденные затраты 2%	Тенге								162619
		Итого	Тенге								8293575
		НДС 12%	Тенге								995229
		ВСЕГО ПО АКТУ	Тенге								9288804

"ЗАКАЗЧИК"

ДИРЕКТОР А.А.Кондратенко

"ИСПОЛНИТЕЛЬ"

ДИРЕКТОР А.А.Кондратенко

Форма2"В"

Наименование стройки - Строительство 5-ти этажного 10 квартирного жилого дома по адресу: ЗКО,г.Уральск,ул.Скоробогатова-ул.Доспанова
Наименование объекта - Наружный водопровод и канализация

Заказчик **ТОО "Тәуекел"**

Исполнитель **ТОО "Тәуекел"**

АКТ

приемки выполненных строительно-монтажных работ устройства сетей водопровода и канализации (внешние сети) за 2022г.

Составлен(а)2022г.

№ п/п	Шифр норм, код ресурса	Наименование работ и затрат	Единица измерения	Количество		Стоимость единицы, тенге		Общая стоимость, тенге			Накладные расходы, тенге	Всего стоимость с накладными расходами и сметной прибылью, тенге
				на единицу измерения	по проекту	Всего / зарплата рабочих-строителей	эксплуатация машин / зарплата машинистов	Всего / зарплата рабочих-строителей	эксплуатация машин / зарплата машинистов	материалы / оборудование, мебель, инвентарь	Сметная прибыль, тенге	
1	2	3	4	5		6	7	8	9	10	11	12
		РАЗДЕЛ 1. Земляные работы										
1	1101-0101-0362 РСНБ РК 2022 Кзтр и Кэм=1,11	**Грунты 2 группы в траншеях. Разработка в отвал экскаваторами "Обратная лопата" с ковшом вместимостью 0,65 м3**	м3 грунта	439,45		219,43	219,43	96429	96428	--	15409	120785
						--	48,70	--	21401		8947	
2	1101-0104-0402 РСНБ РК 2022 Кзтр и Кэм=1,11	**Траншеи и котлованы. Засыпка бульдозерами мощностью 59 кВт (80 л с) при перемещении грунта до 5 м. Группа грунтов 2**	м3 грунта	363,73		54,61	54,61	19863	19863	--	4020	25794
						--	15,35	--	5583		1911	
3	1101-0205-0302 РСНБ РК 2022 Кзтр и Кэм=1,11	**Грунты 2 группы. Разработка вручную в траншеях глубиной до 2 м без креплений с откосами**	м3 грунта	64,22		2370,94	--	152262	--	--	109628	282842
						2370,94	--	152262	--		20951	
4	1101-0205-0502 РСНБ РК 2022 Кзтр и Кэм=1,11	**Траншеи, пазухи котлованов и ямы. Засыпка вручную. Группа грунтов 2**	м3 грунта	136,16		1237,52	--	168500	--	--	121320	313006
						1237,52	--	168500	--		23186	
		ИТОГО ПО РАЗДЕЛУ 1	Тенге					437054	116291	--	250377	742427
	Стоимость общестроительных работ		Тенге					320762	26984	--	54995	
	Всего заработная плата		Тенге					437054				
		Накладные расходы	Тенге						347746			
		Сметная прибыль	Тенге					250377				
	ВСЕГО, Стоимость общестроительных работ		Тенге					54995				
		Нормативная трудоемкость	чел.-ч					742426				
		Сметная заработная плата	Тенге									269
		ИТОГО ПО РАЗДЕЛУ 2	Тенге					742426	347746			
		Нормативная трудоемкость	чел.-ч									269
		Сметная заработная плата	Тенге						347746			

1	2	3	4	5		6	7	8	9	10	11	12
РАЗДЕЛ 2. В1 Трубопроводы												
5	1116-0501-0301 РСНБ РК 2022 Кзтр и Кэм=1,05	Трубопроводы водоснабжения из ПЭ труб наружный диаметр 50 мм. Прокладка в техподполье	м трубопровода	44		1989,33	21,06	87531	927	14097	71189	171417
						1647,88	3,06	72507	135		12698	
		В ТОМ ЧИСЛЕ:										
5.1	241-216-0203	Хомут для крепления труб ПВХ с уплотнительной резинкой диаметром 100 мм	шт.	0,479	21,076	212,00				4468		
5.2	261-301-0219	Крепления для трубопроводов /кронштейны, планки, хомуты/	кг	0,3005	13,222	708,00				9361		
5.3	261-107-0244	Шпильки оцинкованные стяжные диаметром 12 мм длиной 200 мм ГОСТ 1759.0-87	т	0,000102	0,004488	--				--		
5.4	261-301-0190	Трубы полипропиленовые	м	0,996	43,824	--				--		
6	1116-0301-0205 РСНБ РК 2022 Кзтр и Кэм=1,05	Трубопроводы водоснабжения из стальных водогазопроводных труб, диаметр до 45х3 мм. Прокладка	м трубопровода	9		3745,89	30,74	33713	277	27971	5454	42300
						607,20	11,17	5465	101		3133	
		В ТОМ ЧИСЛЕ:										
6.1	261-305-0211	Узлы укрупненные монтажные /трубопроводы/ для водоснабжения из стальных водогазопроводных оцинкованных труб с гильзами, d=40 мм	м	1	9	3092,00				27828		
7		Труба Д-50мм ПЭ SDR17-50х3	м	44		436,00	--	19184	--	19184	--	20719
						--	--	--	--		1535	
8		Труба Д-45х3мм стальная э.сварная	м	9		1,55	--	14	--	14	--	15
						--	--	--	--		1	
9	1116-0601-0101 РСНБ РК 2022 Кзтр и Кэм=1,05	Вентили, задвижки, затворы, клапаны обратные, краны проходные на трубопроводах из стальных труб диаметром до 25 мм. Установка	шт.	1		2858,68	120,91	2859	121	304	2403	5683
						2434,10	18,02	2434	18		421	
		В ТОМ ЧИСЛЕ:										
9.1	261-301-0303	Прокладки из паронита марки ПМБ толщина 1 мм, d=50 мм ГОСТ 15180-86	1000 шт.	0,002	0,002	41747,00				83		
9.2	217-101-0105	Болт с гайкой и шайбой ГОСТ ISO 8992-2015 для санитарно-технических работ	т	0,0011	0,0011	165506,00				182		
9.3	261-301-0282	Фланцы стальные	шт.	2	2	--				--		
9.4	261-701-0101	Арматура трубопроводная ГОСТ Р 53673-2009	шт.	1	1	--				--		
10	1116-0601-0102 РСНБ РК 2022 Кзтр и Кэм=1,05	Вентили, задвижки, затворы, клапаны обратные, краны проходные на трубопроводах из стальных труб диаметром до 50 мм. Установка	шт.	1		2899,47	161,70	2899	162	303	2421	5745
						2434,10	36,04	2434	36		426	
		В ТОМ ЧИСЛЕ:										
10.1	261-301-0303	Прокладки из паронита марки ПМБ толщина 1 мм, d=50 мм ГОСТ 15180-86	1000 шт.	0,002	0,002	41747,00				83		
10.2	217-101-0105	Болт с гайкой и шайбой ГОСТ ISO 8992-2015 для санитарно-технических работ	т	0,0011	0,0011	165506,00				182		
10.3	261-301-0282	Фланцы стальные	шт.	2	2	--				--		
10.4	261-701-0101	Арматура трубопроводная ГОСТ Р 53673-2009	шт.	1	1	--				--		
11	1116-0501-0211 РСНБ РК 2022 Кзтр и Кэм=1,05	Футляр из п.э.трубы Д-160х14 мм.	м трубопровода	6		2793,09	700,24	16759	4201	420	13093	32241
						2022,93	203,84	12138	1223		2388	
		В ТОМ ЧИСЛЕ:										

1	2	3	4	5		6	7	8	9	10	11	12
11.1	217-603-0103	Вода питьевая ГОСТ 2874-82	м3	0,3014	1,8084	212,00				383		
11.2	261-301-0173	Трубы полиэтиленовые напорные	м	0,992	5,952	--				--		
11.3	261-301-0343	Фасонные и соединительные части к полиэтиленовым трубам	шт.	0,04	0,24	--				--		
12		Труба ПЭ SDR11-160x14,6	м	6		436,00	--	2616	--	2616	--	2825
						--	--	--	--		209	
13		Переходник пэ/сталь Д-50-40мм	шт	1		1500,00	--	1500	--	1500	--	1620
						--	--	--	--		120	
14		Отводы ПЭ 50-90	шт	1		700,00	--	700	--	700	--	756
						--	--	--	--		56	
15		СедлоД-25мм	шт	1		200,00	--	200	--	200	--	216
						--	--	--	--		16	
16		СедлоД-50мм	шт	1		600,00	--	600	--	600	--	648
						--	--	--	--		48	
17		Кран шаровый Д-40мм	шт	1		9600,00	--	9600	--	9600	--	10368
						--	--	--	--		768	
18		Кран шаровый Д-250мм	шт	1		3100,00	--	3100	--	3100	--	3348
						--	--	--	--		248	
19	1122-0701-0101 РСНБ РК 2022 Кзтр и Кэм=1,11	Трубопроводы диаметром 50-65 мм.	км трубопровода	0,044		84868,51	--	3734	--	122	3576	7895
						82088,94	--	3612	--		585	
		В ТОМ ЧИСЛЕ:										
19.1	217-603-0103	Вода питьевая ГОСТ 2874-82	м3	11,8	0,5192	212,00				110		
20	1308-0205-0701 РСНБ РК 2022 Кзтр и Кэм=1,08	Лента сигнальная с проводом	км	0,051		91654,21	49218,12	4674	2510	76	2328	7562
						40936,86	22465,83	2088	1146		560	
21		Лента сигнальная	м	51		98,00	--	4998	--	4998	--	5398
						--	--	--	--		400	
		ИТОГО ПО РАЗДЕЛУ 2	Тенге					194681	8198	85805	100464	318756
								100678	2659	--	23612	
	Стоимость монтажных работ		Тенге					4674				
	Материалы		Тенге					76				
	Всего заработная плата		Тенге						3234			
		Накладные расходы	Тенге					2328				
		Сметная прибыль	Тенге					560				
	ВСЕГО, Стоимость монтажных работ		Тенге					7562				
		Нормативная трудоемкость	чел.-ч									2
		Сметная заработная плата	Тенге						3234			
	Стоимость общестроительных работ		Тенге					3734				
	Материалы		Тенге					122				
	Всего заработная плата		Тенге						3612			
		Накладные расходы	Тенге					3576				
		Сметная прибыль	Тенге					585				

1	2	3	4	5	6	7	8	9	10	11	12
	ВСЕГО, Стоимость общестроительных работ		Тенге				7895				
		Нормативная трудоемкость	чел.-ч								3
		Сметная заработная плата	Тенге					3612			
	Стоимость сантехнических работ		Тенге				186273				
	Материалы		Тенге				43097				
	Всего заработная плата		Тенге					96491			
	Стоимость материалов и конструкций		Тенге				42512				
		Накладные расходы	Тенге				94560				
		Сметная прибыль	Тенге				22467				
	ВСЕГО, Стоимость сантехнических работ		Тенге				303300				
		Нормативная трудоемкость	чел.-ч								64
		Сметная заработная плата	Тенге					96491			
		ИТОГО ПО РАЗДЕЛУ 3	Тенге				318757				
		Нормативная трудоемкость	чел.-ч								68
		Сметная заработная плата	Тенге					103337			
		РАЗДЕЛ 3. Колодец В1									
22	1123-0101-0101 РСНБ РК 2022 Кзтр и Кэм=1,11	**Основание под колодец песчаное. Устройство**	м3 основания	0,18	11527,51	219,97	2075	40	1766	278	2541
		В ТОМ ЧИСЛЕ:			1492,24	66,67	269	12		188	
22.1	211-401-0101	**Песок ГОСТ 8736-2014 природный**	м3	1,1 0,198	8923,00				1767		
23	1122-1301-0101 РСНБ РК 2022 Кзтр и Кэм=1,11	**Колодцы круглые из сборного железобетона. Устройство в грунтах сухих**	м3 железобетонных и бетонных конструкций колодца	0,4	32733,43	13212,57	13093	5285	1935	7940	22715
		В ТОМ ЧИСЛЕ:			14683,06	5366,95	5873	2147		1683	
23.1	212-101-0301	**Бетон тяжелый класса В7,5 ГОСТ 7473-2010 без добавок**	м3	0,133 0,0532	25911,00				1378		
23.2	215-202-0503	**Брусок обрезной хвойных пород длиной от 4 м до 6,5 м, шириной от 75 мм до 150 мм, толщиной от 40 мм до 75 мм ГОСТ 8486-86 сорт 3**	м3	0,004 0,0016	92871,00				149		
23.3	211-201-0306	**Щебень из плотных горных пород для строительных работ М400 СТ РК 1284-2004 фракция 20-40 мм**	м3	0,226 0,0904	--				--		
24		**Кольца стеновые**	шт	1	32480,00	--	32480	--	--	--	35078
					--	--	--	--		2598	
25		**Плиты днищ железоетонные**	шт	1	48720,00	--	48720	--	--	--	52618
					--	--	--	--		3898	
26		**Плиты днищ железоетонные**	шт	1	54880,00	--	54880	--	--	--	59270
					--	--	--	--		4390	
27		**Люк "Л"**	шт	1	26800,00	--	26800	--	--	--	28944
					--	--	--	--		2144	
28		**Скобы**	шт	22	820,00	--	18040	--	--	--	19483
					--	--	--	--		1443	

1	2	3	4	5		6	7	8	9	10	11	12
29	1108-0101-0307 РСНБ РК 2022 Кзтр и Кзм=1,11	Стены, фундаменты. Гидроизоляция боковая обмазочная битумная в 2 слоя по выровненной поверхности бутовой кладки, кирпичу, бетону	м2 поверхности	2,5		1185,65	28,84	2964	73	1897	933	4209
		В ТОМ ЧИСЛЕ:				397,69	3,81	994	10		312	
29.1	261-105-0504	Мастика разная Мастика морозостойкая битумно-масляная МБ-50 ГОСТ 30693-2000	кг	2,4	6	295,00				1770		
30	1111-0101-1501 РСНБ РК 2022 Кзтр и Кзм=1,05	Устройство бетонной отмостки	м2 покрытия	5,5		1775,35	126,42	9764	695	6467	2698	13459
		В ТОМ ЧИСЛЕ:				473,06	48,73	2602	268		997	
30.1	212-101-0601	Бетон тяжелый класса В15 ГОСТ 7473-2010 без добавок	м3	0,0306	0,1683	29407,00				4949		
31	1122-1101-0101 РСНБ РК 2022 Кзтр и Кзм=1,11	Врезка в существующие сети	врезка	1		6239,46	3223,56	6239	3224	204	3824	10868
		В ТОМ ЧИСЛЕ:				2810,96	1051,87	2811	1052		805	
31.1	217-605-0108	Ацетилен технический газообразный ГОСТ 5457-75	м3	0,018	0,018	8154,00				147		
31.2	261-107-0567	Электроды, d=4 мм, Э42 ГОСТ 9466-75	т	0,0001	0,0001	278998,00				28		
31.3	261-301-0172	Трубы стальные	м	0,4	0,4	--				--		
ИТОГО ПО РАЗДЕЛУ 3			Тенге					215055	9317	12269	15673	249185
								12549	3489	--	18458	
Стоимость общестроительных работ			Тенге					34135				
Материалы			Тенге					12272				
Всего заработная плата			Тенге						16038			
		Накладные расходы	Тенге					15673				
		Сметная прибыль	Тенге					3985				
ВСЕГО, Стоимость общестроительных работ			Тенге					53793				
		Нормативная трудоемкость	чел.-ч									10
		Сметная заработная плата	Тенге						16038			
Стоимость металломонтажных работ			Тенге					180920				
Стоимость материалов и конструкций			Тенге					180920				
		Сметная прибыль	Тенге					14473				
ВСЕГО, Стоимость металломонтажных работ			Тенге					195393				
		ИТОГО ПО РАЗДЕЛУ 4	Тенге					249186				
		Нормативная трудоемкость	чел.-ч									10
		Сметная заработная плата	Тенге						16038			
РАЗДЕЛ 4. К1 трубопроводы												
32	1116-0501-0211 РСНБ РК 2022 Кзтр и Кзм=1,05	Трубопроводы из напорных полимерных труб, наружный диаметр до 160 мм. Прокладка	м трубопровода	24		2793,09	700,24	67034	16806	1678	52374	128960
		В ТОМ ЧИСЛЕ:				2022,93	203,84	48550	4892		9553	
32.1	217-603-0103	Вода питьевая ГОСТ 2874-82	м3	0,3014	7,2336	212,00				1534		
32.2	261-301-0173	Трубы полиэтиленовые напорные	м	0,992	23,808	--				--		
32.3	261-301-0343	Фасонные и соединительные части к полиэтиленовым трубам	шт.	0,04	0,96	--				--		

1	2	3	4	5		6	7	8	9	10	11	12
33	1116-0201-0103 РСНБ РК 2022 Кзтр и Кэм=1,05	Трубопроводы из чугунных канализационных труб, диаметр до 150 мм. Прокладка	м трубопровода	35		19817,63	102,53	693617	3589	642251	48328	801301
						1365,05	43,94	47777	1538		59356	
		В ТОМ ЧИСЛЕ:										
33.1	241-502-0103	Труба чугунная канализационная с раструбом ГОСТ 6942-98 диаметром 150 мм	м	1	35	17421,00				609735		
33.2	261-107-0370	Вода	м3	0,0353	1,2355	--				--		
34	1308-0205-0701 РСНБ РК 2022 Кзтр и Кэм=1,08	Лента сигнальная с проводом	км	0,0575		91654,21	49218,12	5270	2830	86	2625	8526
						40936,86	22465,83	2354	1292		632	
35		Лента сигнальная	м	57,5		98,00	--	5635	--	5635	--	6086
						--	--	--	--		451	
36	1116-0501-0102 РСНБ РК 2022 Кзтр и Кэм=1,05	Футляр из полиэтиленовых труб высокой плотности, диаметр до 250 мм. Прокладка	м трубопровода	10,5		1056,98	4,76	11098	50	46	10797	23646
						1047,82	1,42	11002	15		1752	
		В ТОМ ЧИСЛЕ:										
36.1	217-101-0105	Болт с гайкой и шайбой ГОСТ ISO 8992-2015 для санитарно-технических работ	т	0,000027	0,000279	165506,00				46		
36.2	261-107-0370	Вода	м3	0,0157	0,16485	--				--		
36.3	261-301-0176	Трубы полиэтиленовые канализационные	м	0,998	10,479	--				--		
37		ТРуба полиэтиленовая Д-160мм	м	24		3599,00	--	86376	--	86376	--	93286
						--	--	--	--		6910	
38	241-502-0103 РСНБ РК 2022	Труба чугунная канализационная с раструбом ГОСТ 6942-98 диаметром 150 мм	м	35		17421,00	--	609735	--	609735	--	658514
						--	--	--	--		48779	
39	1123-1101-0101 РСНБ РК 2022 Кзтр и Кэм=1,11	Врезка. Присоединение к существующей сети. Грунты сухие	врезка	1		33891,45	--	33891	--	4413	29183	68120
						29477,91	--	29478	--		5046	
		В ТОМ ЧИСЛЕ:										
39.1	211-401-0101	Песок ГОСТ 8736-2014 природный	м3	0,2	0,2	8923,00				1785		
39.2	212-101-0501	Бетон тяжелый класса В12,5 ГОСТ 7473-2010 без добавок	м3	0,065	0,065	28516,00				1854		
39.3	212-401-0104	Раствор кладочный цементный ГОСТ 28013-98 марки М100	м3	0,026	0,026	28750,00				748		
40	1122-0701-0205 РСНБ РК 2022 Кзтр и Кэм=1,11	Трубопроводы диаметром до 160 мм. Промывка	км трубопровода	0,059		53108,41	--	3133	--	810	2300	5867
						39370,81	--	2323	--		435	
		В ТОМ ЧИСЛЕ:										
40.1	217-603-0103	Вода питьевая ГОСТ 2874-82	м3	64,8	3,8232	212,00				811		
ИТОГО ПО РАЗДЕЛУ 4			Тенге					1515789	23275	1351030	145607	1794306
								141484	7737	--	132914	
Стоимость монтажных работ			Тенге					5270				
Материалы			Тенге					86				
Всего заработная плата			Тенге						3646			
		Накладные расходы	Тенге					2625				
		Сметная прибыль	Тенге					632				

1	2	3	4	5	6	7	8	9	10	11	12
	ВСЕГО, Стоимость монтажных работ		Тенге				8527				
		Нормативная трудоемкость	чел.-ч								2
		Сметная заработная плата	Тенге					3646			
	Стоимость общестроительных работ		Тенге				646759				
	Материалы		Тенге				5225				
	Всего заработная плата		Тенге					31801			
	Стоимость материалов и конструкций		Тенге				609735				
		Накладные расходы	Тенге				31483				
		Сметная прибыль	Тенге				54260				
	ВСЕГО, Стоимость общестроительных работ		Тенге				732502				
		Нормативная трудоемкость	чел.-ч								20
		Сметная заработная плата	Тенге					31801			
	Стоимость сантехнических работ		Тенге				863760				
	Материалы		Тенге				643976				
	Всего заработная плата		Тенге					113774			
	Стоимость материалов и конструкций		Тенге				92011				
		Накладные расходы	Тенге				111499				
		Сметная прибыль	Тенге				78022				
	ВСЕГО, Стоимость сантехнических работ		Тенге				1053281				
		Нормативная трудоемкость	чел.-ч								69
		Сметная заработная плата	Тенге					113774			
		ИТОГО ПО РАЗДЕЛУ 5	Тенге				1794310				
		Нормативная трудоемкость	чел.-ч								91
		Сметная заработная плата	Тенге					149221			

РАЗДЕЛ 5. К1 Колодцы

41	1123-0601-0104 РСНБ РК 2022 Кзтр и Кзм=1,11	**Колодцы канализационные круглые сборные железобетонные, диаметр 1 м. Устройство. Грунты мокрые**	м3 конструкций колодца	1		78007,61	15670,44	78008	15670	34562	33686	120629
						27776,46	6249,40	27776	6249		8935	
		В ТОМ ЧИСЛЕ:										
41.1	212-101-0101	**Бетон тяжелый класса В3,5 ГОСТ 7473-2010 без добавок**	м3	0,125	0,125	19733,00				2467		
41.2	212-101-0601	**Бетон тяжелый класса В15 ГОСТ 7473-2010 без добавок**	м3	0,41	0,41	29407,00				12057		
41.3	216-201-0103	**Битум нефтяной строительный ГОСТ 6617-76 марки БН 90/10**	т	0,01	0,01	209970,00				2100		
41.4	261-107-0447	**Каболка**	т	0,0072	0,0072	1789060,00				12881		
41.5	261-101-0220	**Раствор асбоцементный**	м3	0,00445	0,00445	--				--		
41.6	261-101-0223	**Смеси асфальтобетонные**	т	0,021	0,021	--				--		
42	1123-0601-0105 РСНБ РК 2022 Кзтр и Кзм=1,11	**Колодцы канализационные круглые сборные железобетонные, диаметр 1,5 м. Устройство. Грунты сухие**	м3 конструкций колодца	1		49268,89	10236,16	49269	10237	22131	20857	75736
						16900,78	4166,56	16901	4167		5610	
		В ТОМ ЧИСЛЕ:										
42.1	212-101-0601	**Бетон тяжелый класса В15 ГОСТ 7473-2010 без добавок**	м3	0,52	0,52	29407,00				15292		
42.2	222-519-0402	**Опалубка стальная ГОСТ 34329-2017**	т	0,0019	0,0019	1668129,00				3169		
42.3	261-101-0220	**Раствор асбоцементный**	м3	0,012	0,012	--				--		

1	2	3	4	5		6	7	8	9	10	11	12
43	1123-0601-0107 РСНБ РК 2022 Кзтр и Кэм=1,11	Колодцы канализационные круглые сборные железобетонные, диаметр 1,5м Н-2.2м м. Устройство. Грунты сухие	м3 конструкций колодца	1		47806,44	10162,55	47806	10163	23531	18065	71141
						14112,28	4135,54	14112	4136		5270	
		В ТОМ ЧИСЛЕ:										
43.1	212-101-0601	Бетон тяжелый класса В15 ГОСТ 7473-2010 без добавок	м3	0,573	0,573	29407,00				16850		
43.2	222-519-0402	Опалубка стальная ГОСТ 34329-2017	т	0,0021	0,0021	1668129,00				3503		
43.3	261-101-0220	Раствор асбоцементный	м3	0,011	0,011	--				--		
44		Кольца стеновые Д-1м	шт	1		19152,00	--	19152	--	--	--	20684
						--	--	--	--		1532	
45		Кольца стеновые Д-1,500м	шт	1		32480,00	--	32480	--	--	--	35078
						--	--	--	--		2598	
46		Кольца стеновые Д-1,500м высотой 2,200м	шт	1		49616,00	--	49616	--	--	--	53585
						--	--	--	--		3969	
47		Плиты днищ железоетонные	шт	3		48720,00	--	146160	--	--	--	157853
						--	--	--	--		11693	
48		Плиты днищ железоетонные	шт	3		54880,00	--	164640	--	--	--	177811
						--	--	--	--		13171	
49		Люк "Л"	шт	3		26800,00	--	80400	--	--	--	86832
						--	--	--	--		6432	
50		Скобы	шт	66		820,00	--	54120	--	--	--	58450
						--	--	--	--		4330	
51	1111-0101-1501 РСНБ РК 2022 Кзтр и Кэм=1,05	Устройство бетонной отмостки	м2 покрытия	16,5		1775,35	126,42	29293	2086	19402	8093	40377
						473,06	48,73	7805	804		2991	
		В ТОМ ЧИСЛЕ:										
51.1	212-101-0601	Бетон тяжелый класса В15 ГОСТ 7473-2010 без добавок	м3	0,0306	0,5049	29407,00				14848		
52	1122-1101-0101 РСНБ РК 2022 Кзтр и Кэм=1,11	Врезка в существующие сети	врезка	1		6239,46	3223,56	6239	3224	204	3824	10868
						2810,96	1051,87	2811	1052		805	
		В ТОМ ЧИСЛЕ:										
52.1	217-605-0108	Ацетилен технический газообразный ГОСТ 5457-75	м3	0,018	0,018	8154,00				147		
52.2	261-107-0567	Электроды, d=4 мм, Э42 ГОСТ 9466-75	т	0,0001	0,0001	278998,00				28		
52.3	261-301-0172	Трубы стальные	м	0,4	0,4	--				--		
ИТОГО ПО РАЗДЕЛУ 5			Тенге					757183	41380	99830	84525	909044
								69405	16408	--	67336	
Стоимость общестроительных работ			Тенге					210615				
Материалы			Тенге					99832				
Всего заработная плата			Тенге						85813			
		Накладные расходы	Тенге					84525				
		Сметная прибыль	Тенге					23611				
ВСЕГО, Стоимость общестроительных работ			Тенге					318751				

1	2	3	4	5	6	7	8	9	10	11	12
		Нормативная трудоемкость	чел.-ч								53
		Сметная заработная плата	Тенге					85813			
	Стоимость металломонтажных работ		Тенге				546568				
	Стоимость материалов и конструкций		Тенге				546568				
		Сметная прибыль	Тенге				43725				
	ВСЕГО, Стоимость металломонтажных работ		Тенге				590293				
		ИТОГО ПО РАЗДЕЛУ 6	Тенге				909044				
		Нормативная трудоемкость	чел.-ч								53
		Сметная заработная плата	Тенге					85813			
		ИТОГО ПО АКТУ:	**Тенге**								4013723
		Непредвиденные затраты 2%	Тенге								80274
		Итого	Тенге								4093997
		НДС 12%	Тенге								491280
		ВСЕГО ПО АКТУ	Тенге								4585277

"Заказчик"

Директор А.А.Кондратенко

"Исполнитель"

Директор А.А.Кондратенко

Форма2"В"

Наименование стройки - Строительство 5-ти эт 10кв жилого дома по адресу: ЗКО, г.Уральск, ул.Скоробогатова-ул.Алмазова
Наименование объекта - Газоснабжение внутреннее(ГСВ)
Заказчик ТОО "Тәуекел"
Исполнитель ТОО "Тәуекел"

АКТ

приемки выполненных строительно монтажных работ внутреннее газоснабжение за 2022г.

Составлен(а) в текущих ценах 2022 г.

№ п/п	Шифр норм, код ресурса	Наименование работ и затрат	Единица измерения	Количество		Стоимость единицы, тенге		Общая стоимость, тенге			Накладные расходы, тенге	Всего стоимость с накладными расходами и сметной прибылью, тенге
				на единицу измерения	по проекту	Всего	эксплуатация машин	Всего	эксплуатация машин	материалы		
						зарплата рабочих-строителей	зарплата машинистов	зарплата рабочих-строителей	зарплата машинистов	оборудование, мебель, инвентарь	Сметная прибыль, тенге	
1	2	3	4	5		6	7	8	9	10	11	12
		РАЗДЕЛ 1. Газоснабжение внутреннее										
1	1116-0301-0301 РСНБ РК 2015 Изм. и доп. вып. 17	**Трубопроводы газоснабжения из стальных водогазопроводных неоцинкованных труб, диаметр до 15 мм. Прокладка**	м трубопровода		60	1783,25	23,34	106995	1401	81080	24554	142073
						408,57	9,01	24514	541		10524	
		В ТОМ ЧИСЛЕ:										
1.1	261-305-0219	**Узлы укрупненные монтажные /трубопроводы/ для газоснабжения из стальных водогазопроводных неоцинкованных труб с гильзами. d=15 мм**	м	1	60	1335,00				80100		
2	1116-0301-0302 РСНБ РК 2015 Изм. и доп. вып. 17	**Трубопроводы газоснабжения из стальных водогазопроводных неоцинкованных труб, диаметр до 20 мм. Прокладка**	м трубопровода		20	1824,82	23,34	36496	467	27858	8185	48255
						408,57	9,01	8171	180		3574	
		В ТОМ ЧИСЛЕ:										
2.1	261-305-0220	**Узлы укрупненные монтажные /трубопроводы/ для газоснабжения из стальных водогазопроводных неоцинкованных труб с гильзами. d=20 мм**	м	1	20	1376,00				27520		
3	1116-0301-0303 РСНБ РК 2015 Изм. и доп. вып. 17	**Трубопроводы газоснабжения из стальных водогазопроводных неоцинкованных труб, диаметр до 25 мм. Прокладка**	м трубопровода		10	1546,57	23,34	15466	233	11147	4092	21123
						408,57	9,01	4086	90		1565	
		В ТОМ ЧИСЛЕ:										
3.1	261-305-0221	**Узлы укрупненные монтажные /трубопроводы/ для газоснабжения из стальных водогазопроводных неоцинкованных труб с гильзами. d=25 мм**	м	1	10	1097,00				10970		
4	1116-0301-0304 РСНБ РК 2015 Изм. и доп. вып. 17	**Трубопроводы газоснабжения из стальных водогазопроводных неоцинкованных труб, диаметр до 32 мм. Прокладка**	м трубопровода		24	2401,89	23,34	57645	560	47279	9821	72864
						408,57	9,01	9806	216		5397	
		В ТОМ ЧИСЛЕ:										

1	2	3	4	5		6	7	8	9	10	11	12
4.1	261-305-0222	Узлы укрупненные монтажные /трубопроводы/ для газоснабжения из стальных водогазопроводных неоцинкованных труб с гильзами. d=32 мм	м	1	24	1951,00				46824		
5		Крепежные детали	шт	10		780,00	--	7800	--	7800	--	8424
						--	--	--	--		624	
6	1119-1101-0101 РСНБ РК 2015 Изм. и доп. вып. 6	Газопроводы. Испытание пневматическое	м газопровода	114		603,45	--	68793	--	1524	65924	145494
						590,08	--	67269	--		10777	
		В ТОМ ЧИСЛЕ:										
6.1	261-201-0371	Олифа натуральная ГОСТ 32389-2013	кг	0,01	1,14	748,00				853		
6.2	261-201-0324	Краска масляная густотертая цветная МА-015, сурик железный ГОСТ 10503-71	кг	0,009	1,026	459,00				471		
7	1113-0301-0406 РСНБ РК 2015 К4	Поверхности металлические. Огрунтовка грунтовкой ГФ-021 за 4 раза	м2	22		965,64	10,70	21244	236	3864	11847	35738
						779,28	1,16	17144	26		2647	
		В ТОМ ЧИСЛЕ:										
7.1	236-101-0107	Грунтовка глифталевая ГФ-021 СТ РК ГОСТ Р 51693-2003	т	0,00036	0,00792	439993,00				3485		
8	1113-0301-1406 РСНБ РК 2015 Изм. и доп. вып. 18 К4	Поверхности металлические огрунтованные. Окраска эмалями ПФ-115 за 4раза	м2	22		667,17	7,58	14678	167	4494	6929	23336
						455,32	1,16	10017	26		1729	
		В ТОМ ЧИСЛЕ:										
8.1	236-203-0109	Эмаль СТ РК ГОСТ Р 51691-2003 ПФ-115	т	0,00036	0,00792	508438,00				4027		
9	1116-0301-0306 РСНБ РК 2015 Изм. и доп. вып. 17	Футляр из труб Д-57мм труб	м трубопровода	10		2726,61	40,80	27266	407	21683	5228	35094
						517,62	15,85	5176	158		2600	
		В ТОМ ЧИСЛЕ:										
9.1	261-305-0224	Узлы укрупненные монтажные /трубопроводы/ для газоснабжения из стальных водогазопроводных неоцинкованных труб с гильзами. d=50 мм	м	1	10	2127,00				21270		
10	1119-0201-0101 РСНБ РК 2015 Изм. и доп. вып. 6	Устройства газогорелочные с горелками производительностью до 5 м3/ч. Установка	устройство	10		9254,40	30,90	92544	309	469	90074	197227
						9176,64	14,54	91766	145		14609	
		В ТОМ ЧИСЛЕ:										
10.1	261-201-0371	Олифа натуральная ГОСТ 32389-2013	кг	0,01	0,1	748,00				75		
10.2	261-201-0324	Краска масляная густотертая цветная МА-015, сурик железный ГОСТ 10503-71	кг	0,02	0,2	459,00				92		
10.3	261-301-0256	Сгоны стальные с муфтой и контргайкой, d 15 мм	шт.	1	10	27,00				270		
10.4	261-304-0111	Горелки газовые	шт.	1	10	--				--		
11	1119-0101-0102 РСНБ РК 2015 Изм. и доп. вып. 6	Плиты газовые бытовые четырехкомфорочные. Установка	прибор	10		3835,82	271,20	38358	2712	20282	16316	59048
						1536,40	128,49	15364	1285		4374	
		В ТОМ ЧИСЛЕ:										

1	2	3	4	5		6	7	8	9	10	11	12
11.1	261-305-0219	Узлы укрупненные монтажные /трубопроводы/ для газоснабжения из стальных водогазопроводных неоцинкованных труб с гильзами. d=15 мм	м	1	10	1335,00				13350		
11.2	261-301-0422	Краны проходные натяжные муфтовые латунные 11Б10бк1 для газа, Ру 0,0098 МПа, Dy 15 мм ГОСТ 21345-2005	шт.	1	10	674,00				6740		
11.3	245-801-0100	Плита газовая бытовая	шт.	1	10	--				--		
12	1119-0501-0101 РСНБ РК 2015	Установка СИКЗ	клапан	1		6814,36	270,66	6814	270	3389	3178	10791
						3155,18	87,24	3155	87		799	
		В ТОМ ЧИСЛЕ:										
12.1	241-116-0207	Фланец плоский приварной PN 10 ГОСТ 33259-2015 диаметром 50 мм	шт.	2	2	1406,00				2812		
12.2	261-701-0102	Клапаны предохранительные ГОСТ 31294-2005	шт.	1	1	--				--		
13	1119-0401-0101 РСНБ РК 2015	Установка счетчика	регулятор	10		9716,47	264,58	97165	2646	33757	60117	169864
						6076,20	58,16	60762	582		12583	
		В ТОМ ЧИСЛЕ:										
13.1	241-116-0207	Фланец плоский приварной PN 10 ГОСТ 33259-2015 диаметром 50 мм	шт.	2	20	1406,00				28120		
13.2	261-304-0112	Регулятор давления	шт.	1	10	--				--		
14	1116-1201-0101 РСНБ РК 2015 Изм. и доп. вып. 6	Заделка концов футляров	шт	10		3170,13	--	31701	--	7653	23567	59690
						2404,80	--	24048	--		4421	
		В ТОМ ЧИСЛЕ:										
14.1	216-101-0901	Цемент гипсоглиноземистый расширяющийся ГОСТ 11052-74	т	0,00064	0,0064	193235,00				1237		
14.2	261-107-0431	Очес льняной ГОСТ Р 53486-2009	кг	1,8	18	320,00				5760		
15	1116-0601-0101 РСНБ РК 2015 Изм. и доп. вып. 6	Краны проходные на трубопроводах из стальных труб диаметром до 25 мм. Установка	шт.	20		2338,64	100,55	46773	2011	5484	38778	92395
						1963,92	14,54	39278	291		6844	
		В ТОМ ЧИСЛЕ:										
15.1	261-301-0303	Прокладки из паронита марки ПМБ толщина 1 мм, d=50 мм ГОСТ 15180-86	1000 шт.	0,002	0,04	31711,00				1268		
15.2	217-101-0105	Болт с гайкой и шайбой ГОСТ 1759.0-87 для санитарно-технических работ	т	0,0011	0,022	165361,00				3638		
15.3	261-301-0282	Фланцы стальные	шт.	2	40	--				--		
15.4	261-701-0101	Арматура трубопроводная ГОСТ Р 53673-2009	шт.	1	20	--				--		
16	1116-0601-0102 РСНБ РК 2015	Краны проходные на трубопроводах из стальных труб диаметром до 32 мм. Установка	шт.	2		2369,54	131,45	4739	263	548	3906	9337
						1963,92	29,08	3928	58		692	
		В ТОМ ЧИСЛЕ:										
16.1	261-301-0303	Прокладки из паронита марки ПМБ толщина 1 мм, d=50 мм ГОСТ 15180-86	1000 шт.	0,002	0,004	31711,00				127		
16.2	217-101-0105	Болт с гайкой и шайбой ГОСТ 1759.0-87 для санитарно-технических работ	т	0,0011	0,0022	165361,00				364		
16.3	261-301-0282	Фланцы стальные	шт.	2	4	--				--		
16.4	261-701-0101	Арматура трубопроводная ГОСТ Р 53673-2009	шт.	1	2	--				--		
17		Краны диаметром 15,25,32мм	шт	22		1900,00	--	41800	--	41800	--	45144
						--	--	--	--		3344	

1	2	3	4	5	6	7	8	9	10	11	12
18		**Счетчик**	**шт**	10	12500,00	--	125000	--	125000	--	135000
					--	--	--	--		10000	
19		**СИГЗ**	**шт**	10	15200,00	--	152000	--	152000	--	164160
					--	--	--	--		12160	
20	1116-0401-0106 РСНБ РК 2015 Изм. и доп. вып. 11	**Установка дымохода и дымовой трубы Д-159мм**	**м трубопровода**	6	11787,38	100,86	70724	605	61183	8951	86049
					1489,28	33,07	8936	198		6374	
		В ТОМ ЧИСЛЕ:									
20.1	**261-305-0117**	**Трубопроводы для отопления и газоснабжения из стальных бесшовных труб с гильзами, DN 159, толщина стенки 4,5 мм**	**м**	**1 6**	**10045,00**				**60270**		
21		**Пуск газа**	**шт**	1	55000,00	--	55000	--	55000	--	59400
					--	--	--	--		4400	
		ИТОГО ПО РАЗДЕЛУ 1	**Тенге**				1119001	12287	713294	381467	1620506
	Стоимость общестроительных работ		Тенге				393420	3883	--	120037	
	Материалы		Тенге				35922				
	Всего заработная плата		Тенге				8359				
		Накладные расходы	Тенге					27213			
		Сметная прибыль	Тенге				18776				
	ВСЕГО, Стоимость общестроительных работ		Тенге				4376				
		Нормативная трудоемкость	чел.-ч				59074				
		Сметная заработная плата	Тенге								5
	Стоимость сантехнических работ		Тенге					27213			
	Материалы		Тенге				1083079				
	Всего заработная плата		Тенге				323335				
	Стоимость материалов и конструкций		Тенге					370090			
		Накладные расходы	Тенге				381600				
		Сметная прибыль	Тенге				362691				
	ВСЕГО, Стоимость сантехнических работ		Тенге				115661				
		Нормативная трудоемкость	чел.-ч				1561431				
		Сметная заработная плата	Тенге								240
		ИТОГО ПО РАЗДЕЛУ 1	Тенге					370090			
		Нормативная трудоемкость	чел.-ч				1620505				
		Сметная заработная плата	Тенге								245
		ИТОГО ПО АКТУ:	**Тенге**					397303			
		Непредвиденные затраты 2%	Тенге								1620505
		Итого	Тенге								32410
		НДС 12%	Тенге								1652915
		Всего по акту	Тенге								198350
											1851265

" ЗАКАЗЧИК "

Директор Кондратенко А.А.

" ИСПОЛНИТЕЛЬ"

Директор Кондратенко А.А.

Форма2"В"

Наименование стройки - Строительство 5-ти эт 10кв жилого дома по адресу: ЗКО, г.Уральск, ул.Скоробогатова-ул.Алмазова
Наименование объекта - Наружный газопровод
Заказчик ТОО "Тәуекел"
Исполнитель ТОО "Тәуекел"

АКТ
приемки выполненных строительно монтажных работ наружного газопровода за 2022г.

Составлен(а) в текущих ценах 2022 г.

№ п/п	Шифр норм, код ресурса	Наименование работ и затрат	Единица измерения	Количество		Стоимость единицы, тенге		Общая стоимость, тенге			Накладные расходы, тенге	Всего стоимость с накладными расходами и сметной прибылью, тенге
				на единицу измерения	по проекту	Всего	эксплуатация машин	Всего	эксплуатация машин	материалы		
						зарплата рабочих-строителей	зарплата машинистов	зарплата рабочих-строителей	зарплата машинистов	оборудование, мебель, инвентарь	Сметная прибыль, тенге	
1	2	3	4	5		6	7	8	9	10	11	12
РАЗДЕЛ 1. Наружный газопровод												
Земляные работы												
1	1101-0101-0102 РСНБ РК 2015	**Грунты 2 группы. Разработка в отвал экскаваторами "Драглайн"**	**м3 грунта**	40,74		138,45	135,85	5640	5534	--	737	6888
						2,60	22,54	106	918		510	
2	1101-0205-0302 РСНБ РК 2015	**Грунты 2 группы. Доработка вручную в траншеях глубиной до 2 м без креплений с откосами**	**м3 грунта**	1,2222		2171,40	--	2654	--	--	1911	4930
						2171,40	--	2654	--		365	
3	1101-0205-0502 РСНБ РК 2015	**Траншеи, пазухи котлованов и ямы. Засыпка вручную. Группа грунтов 2**	**м3 грунта**	1,2		944,78	--	1134	--	--	816	2106
						944,78	--	1134	--		156	
4	1123-0101-0101 РСНБ РК 2015	**Основание под трубопроводы песчаное. Устройство**	**м3 основания**	6,5		4355,04	176,40	28308	1147	19755	7659	38844
						1139,34	50,89	7406	331		2877	
		В ТОМ ЧИСЛЕ:										
4.1	211-401-0101	**Песок ГОСТ 8736-2014 природный**	**м3**	1,1	7,15	2763,00				19755		
5	1101-0104-0402 РСНБ РК 2015	**Траншеи и котлованы. Засыпка бульдозерами мощностью 59 кВт (80 л с) при перемещении грунта до 5 м. Группа грунтов 2**	**м3 грунта**	40,74		35,66	35,66	1453	1453	--	411	2013
						--	14,01	--	571		149	
6	1101-0201-0201 РСНБ РК 2015	**Грунт. Уплотнение прицепными кулачковыми катками 8 т. Первый проход по одному следу при толщине слоя 10 см**	**м3 уплотненного грунта**	40,74		142,64	142,64	5811	5812	--	1729	8143
						--	58,95	--	2402		603	
ПЭ Газопровод низкого давления												

1	2	3	4	5		6	7	8	9	10	11	12
7	1116-0301-0304 РСНБ РК 2015 Изм. и доп. вып. 17	Трубопроводы газоснабжения из стальных водогазопроводных неоцинкованных труб, диаметр до 32 мм. Прокладка	м трубопровода	10		2401,89	23,34	24019	233	19700	4092	30360
						408,57	9,01	4086	90		2249	
		В ТОМ ЧИСЛЕ:										
7.1	261-305-0222	Узлы укрупненные монтажные /трубопроводы/ для газоснабжения из стальных водогазопроводных неоцинкованных труб с гильзами. d=32 мм	м	1	10	1951,00				19510		
8		Труба стальная Д-32х3мм	м	10		1583,62	--	15836	--	--	--	17103
						--	--	--	--		1267	
9	1122-0501-0101 РСНБ РК 2015 Изм. и доп. вып. 4	Трубопроводы из полиэтиленовых труб, диаметр 40 мм. Укладка	км трубопровода	0,035		316191,45	75221,37	11067	2633	54	9093	21773
						239432,00	23000,84	8380	805		1613	
		В ТОМ ЧИСЛЕ:										
9.1	217-603-0103	Вода питьевая ГОСТ 2874-82	м3	5	0,175	300,00				53		
9.2	261-301-0173	Трубы полиэтиленовые напорные	м	1010	35,35	--				--		
10	241-202-0206 РСНБ РК 2015	Труба полиэтиленовая для подачи газообразного топлива РЕ 100 ГАЗ SDR 17 СТ РК ГОСТ Р 50838-2011 размерами 40х3 мм	м	35		336,00	--	11760	--	11760	--	12701
						--	--	--	--		941	
11	1116-0401-0103 РСНБ РК 2015 Изм. и доп. вып. 11	Футляр для газопровода из стальной трубы , диаметр до 76мм. Прокладка	м	1		5094,52	74,97	5095	75	3946	1079	6668
						1074,45	26,36	1074	26		494	
		В ТОМ ЧИСЛЕ:										
11.1	261-305-0114	Трубопроводы для отопления и газоснабжения из стальных бесшовных труб с гильзами, DN 89, толщина стенки 3,5 мм	м	1	1	3879,00				3879		
12	1125-0110-0101 РСНБ РК 2015 Изм. и доп. вып. 3	Трубопровод диаметром 40мм. Протаскивание плетей трубопровода через кожух	м кожуха	1		8252,66	6399,44	8253	6399	467	2751	11885
						1387,20	1636,38	1387	1636		880	
		В ТОМ ЧИСЛЕ:										
12.1	214-212-0226	Канат стальной двойной свивки типа ЛК-Р конструкции 6х19(1+6+6/6)+1 о.с., оцинкованный, из проволоки марки В, маркировочная группа 1770 Н/мм2 ГОСТ 3241-91 диаметром 27 мм	10 м	0,012	0,012	29932,00				359		
12.2	261-301-0230	Заглушки инвентарные металлические	т	0,0003	0,0003	238411,00				72		
13	1116-1201-0101 РСНБ РК 2015 Изм. и доп. вып. 6	Заделка концов футляров	шт	2		3170,13	--	6340	--	1530	4713	11938
						2404,80	--	4810	--		884	
		В ТОМ ЧИСЛЕ:										
13.1	216-101-0901	Цемент гипсоглиноземистый расширяющийся ГОСТ 11052-74	т	0,00064	0,00128	193235,00				247		
13.2	261-107-0431	Очес льняной ГОСТ Р 53486-2009	кг	1,8	3,6	320,00				1152		

1	2	3	4	5		6	7	8	9	10	11	12
14	1106-0201-0104 РСНБ РК 2015 Изм. и доп. вып. 16	Фундаменты общего назначения железобетонные объемом до 5 м3. Устройство	м3	0,11		37889,82	658,80	4168	73	3563	510	5052
		В ТОМ ЧИСЛЕ:				4839,75	251,64	532	28		374	
14.1	212-101-0601	Бетон тяжелый класса В15 ГОСТ 7473-2010 без добавок	м3	1,015	0,11165	29796,00				3327		
15		Арматура кл А-3 Д-10мм	кг	1,08		385,00	--	416	--	--	--	449
						--	--	--	--		33	
16	1116-0601-0102 РСНБ РК 2015	Кран шаровый установка Д-32мм	шт/	1		2369,54	131,45	2370	131	275	1953	4669
		В ТОМ ЧИСЛЕ:				1963,92	29,08	1964	29		346	
16.1	261-301-0303	Прокладки из паронита марки ПМБ толщина 1 мм, d=50 мм ГОСТ 15180-86	1000 шт.	0,002	0,002	31711,00				63		
16.2	217-101-0105	Болт с гайкой и шайбой ГОСТ 1759.0-87 для санитарно-технических работ	т	0,0011	0,0011	165361,00				182		
16.3	261-301-0282	Фланцы стальные	шт.	2	2	--				--		
16.4	261-701-0101	Арматура трубопроводная ГОСТ Р 53673-2009	шт.	1	1	--				--		
17		Кран шаровый Д-32мм	шт	1		3200,00	--	3200	--	--	--	3456
						--	--	--	--		256	
18	1124-0205-0101 РСНБ РК 2015	устройство контрольной трубки	шт	1		12440,44	4881,93	12440	4882	2281	7092	21094
		В ТОМ ЧИСЛЕ:				5277,20	1885,94	5277	1886		1563	
18.1	261-305-0221	Узлы укрупненные монтажные /трубопроводы/ для газоснабжения из стальных водогазопроводных неоцинкованных труб с гильзами. d=25 мм	м	1,58	1,58	1097,00				1733		
18.2	261-302-0233	Ковер	шт.	1	1	404,00				404		
18.3	261-101-0332	Плиты сборные железобетонные, используемые при строительстве инженерных сооружений общего назначения СТ РК 937-92	м3	0,04	0,04	--				--		
18.4	261-302-0281	Сборники конденсата или затворы гидравлические	шт.	1	1	--				--		
19	1124-0201-0101 РСНБ РК 2015 Изм. и доп. вып. 17	Устройствовыхода газоровода из земли	шт	3		42520,22	1928,60	127561	5785	88186	34584	175116
		В ТОМ ЧИСЛЕ:				11196,56	447,83	33590	1343		12972	
19.1	241-102-0177	Труба стальная электросварная пряношовная диаметром от 15 до 114 мм ГОСТ 10705-80 размерами 108х4,0 мм	м	1,76	5,28	4928,00				26020		
19.2	241-108-0119	Труба стальная бесшовная горячедеформированная из стали марки 15, 20 диаметром от 20 до 108 мм ГОСТ 8731-74 размерами 57х3.5 мм	м	2,03	6,09	2504,00				15249		
19.3	242-209-0706	Кран шаровый стальной приварной, стандартнопроходной для газа, Т до +200°С, PN 40 ГОСТ 21345-2005 DN 50	шт.	1	3	13789,00				41367		
19.4	261-301-0274	Соединения изолирующие фланцевые на условное давление 0,6 Мпа	комплект	1	3	--				--		
20	1122-0801-0201 РСНБ РК 2015	Фасонные части полиэтиленовые: отводы, колени, патрубки, переходы. Установка	шт.	5		1480,70	927,60	7404	4638	--	4103	12428
		В ТОМ ЧИСЛЕ:				553,10	275,80	2766	1379		921	

1	2	3	4	5		6	7	8	9	10	11	12
20.1	261-301-0277	Фасонные части	шт.	1	5	--				--		
21	241-208-1401 РСНБ РК 2015	Отвод полиэтиленовый сварной 90° ПЭ 100 SDR 11 диаметром 40 мм	шт	5		350,00	--	1750	--	1750	--	1890
						--	--	--	--		140	
22	1308-0206-0901 РСНБ РК 2015 Изм. и доп. вып. 17	Прокладка провода изолированного	м	35		51,55	0,86	1804	30	296	1073	3107
						42,24	0,35	1478	12		230	
23	243-102-0404 РСНБ РК 2015	Провод изолированный	км	0,035		486001,00	--	17010	--	17010	--	18371
						--	--	--	--		1361	
24	1310-0904-0101 РСНБ РК 2015	Укладка сигнальной ленты	км кабеля	0,035		102935,68	70637,68	3603	2472	--	1029	5002
						32298,00	15885,36	1130	556		371	
25	249-101-0202 РСНБ РК 2015	Лента сигнальная предостерегающая о пролегающих подземных коммуникациях "Газ"	м	35		98,00	--	3430	--	3430	--	3704
						--	--	--	--		274	
26	1113-0301-0406 РСНБ РК 2015 К2	Поверхности металлические. Огрунтовка грунтовкой ГФ-021 за один раз(за 2раза газопроводов и стоек)	м2	2		288,00	5,35	576	11	175	270	913
						194,82	0,58	390	1		68	
		В ТОМ ЧИСЛЕ:										
26.1	236-101-0107	Грунтовка глифталевая ГФ-021 СТ РК ГОСТ Р 51693-2003	т	0,00018	0,00036	439993,00				158		
27	1113-0301-1406 РСНБ РК 2015 Изм. и доп. вып. 18 К2	Поверхности металлические огрунтованные. Окраска эмалями ПФ-115(за 2раза газопроводов и стоек)	м2	2		219,74	3,79	439	7	204	158	645
						113,82	0,58	228	1		48	
		В ТОМ ЧИСЛЕ:										
27.1	236-203-0109	Эмаль СТ РК ГОСТ Р 51691-2003 ПФ-115	т	0,00018	0,00036	508438,00				183		
28	1125-0127-0301 РСНБ РК 2015 Изм. и доп. вып. 15	Трубопровод диаметром 40 мм. Испытание природным газом на давление до 6 МПа	км трубопровода	0,035		480008,28	339570,31	16800	11885	99	6818	25507
						137608,00	76455,03	4816	2676		1889	
		В ТОМ ЧИСЛЕ:										
28.1	241-106-0101	Труба стальная сварная со спиральным швом из стали марки Ст20, класс прочности К 42 СТ РК ГОСТ Р 52079-2011 размерами 159х6.0 мм	м	0,35	0,01225	4560,00				56		
28.2	241-106-0107	Труба стальная сварная со спиральным швом из стали марки Ст20, класс прочности К 42 СТ РК ГОСТ Р 52079-2011 размерами 377х9.0 мм	м	0,02	0,0007	23454,00				16		
28.3	261-301-0230	Заглушки инвентарные металлические	т	0,001	0,000035	238411,00				8		
28.4	261-107-0333	Газы горючие природные для промышленного и коммунально-бытового назначения ГОСТ 5542-2014	м3	1870	65,45	--				--		
ИТОГО ПО РАЗДЕЛУ 1			Тенге					330341	53200	174481	92581	456755
								83208	14690	--	33834	
Стоимость монтажных работ			Тенге					22417				
Материалы			Тенге					296				

1	2	3	4	5	6	7	8	9	10	11	12
	Всего заработная плата		Тенге					3176			
	Стоимость материалов и конструкций		Тенге				17010				
		Накладные расходы	Тенге				2102				
		Сметная прибыль	Тенге				1962				
	ВСЕГО, Стоимость монтажных работ		Тенге				26481				
		Нормативная трудоемкость	чел.-ч								2
		Сметная заработная плата	Тенге					3176			
	Стоимость общестроительных работ		Тенге				237138				
	Материалы		Тенге				114783				
	Всего заработная плата		Тенге					82643			
	Стоимость материалов и конструкций		Тенге				3430				
		Накладные расходы	Тенге				78642				
		Сметная прибыль	Тенге				25262				
	ВСЕГО, Стоимость общестроительных работ		Тенге				341042				
		Нормативная трудоемкость	чел.-ч								60
		Сметная заработная плата	Тенге					82643			
	Стоимость металломонтажных работ		Тенге				416				
	Стоимость материалов и конструкций		Тенге				416				
		Сметная прибыль	Тенге				33				
	ВСЕГО, Стоимость металломонтажных работ		Тенге				449				
	Стоимость сантехнических работ		Тенге				70370				
	Материалы		Тенге				25450				
	Всего заработная плата		Тенге					12079			
	Стоимость материалов и конструкций		Тенге				32546				
		Накладные расходы	Тенге				11837				
		Сметная прибыль	Тенге				6577				
	ВСЕГО, Стоимость сантехнических работ		Тенге				88784				
		Нормативная трудоемкость	чел.-ч								9
		Сметная заработная плата	Тенге					12079			
		ИТОГО ПО РАЗДЕЛУ 1	Тенге				456756				
		Нормативная трудоемкость	чел.-ч								71
		Сметная заработная плата	Тенге					97898			
		ИТОГО ПО АКТУ:	**Тенге**								456756
		Непредвиденные расходы 2%	Тенге								9135
		Итого	Тенге								465891
		НДС 12%	Тенге								55907
		Итого по акту	Тенге								521798

"ЗАКАЗЧИК"

Директор Кондратенко А.А.

"ИСПОЛНИТЕЛЬ "

Директор Кондратенко А.А.

Форма 2"В"

Наименование стройки - 5-ти эт жилой дом по ул.Скоробогатова-Х.Доспанова в г. Уральск, ЗКО
Наименование объекта - Озеленение территории прилегающей к 5-ти этажному жилому дому
Заказчик ТОО "Тэуекел"
Подрядчик ТОО "Тэуекел"

АКТ

приемки выполненных строительно-монтажных работ озеленения территории за 2022г

Составлен(а) РЧв ценах 2022г.

№ п/п	Шифр норм, код ресурса	Наименование работ и затрат	Единица измерения	Количество		Стоимость единицы, тенге		Общая стоимость, тенге			Накладные расходы, тенге	Всего стоимость с накладными расходами и сметной прибылью, тенге
				на единицу измерения	по проекту	Всего / зарплата рабочих-строителей	эксплуатация машин / зарплата машинистов	Всего / зарплата рабочих-строителей	эксплуатация машин / зарплата машинистов	материалы / оборудование, мебель, инвентарь	Сметная прибыль, тенге	
1	2	3	4	5		6	7	8	9	10	11	12
1	1147-0102-0105 РСНБ РК 2022 Кзтр и Кэм=1,11	**Деревья и кустарники с круглым комом земли, размеры 0,2х0,15 м и 0,25х0,2 м. Подготовка стандартных посадочных мест механизированным способом. Добавление растительной земли до 100%**	яма		30	1625,76	105,85	48773	3175	18260	25064	79743
		НР - 88%; СП - 8%				911,28	38,10	27338	1143		5907	
		В ТОМ ЧИСЛЕ:										
1.1	211-101-0102	**Земля растительная**	м3	0,182	5,46	1923,00				10500		
1.2	261-501-0105	**Перегной**	м3	0,061	1,83	4240,00				7759		
2	1147-0103-0108 РСНБ РК 2022 Кзтр и Кэм=1,11	**Деревья и кустарники с комом земли. Посадка**	шт.		30	12433,37	2985,62	373001	89568	7547	268106	692395
		НР - 88%; СП - 8%				9196,18	959,34	275886	28780		51289	
		В ТОМ ЧИСЛЕ:										
2.1	261-107-0433	**Ткань мешочная ГОСТ 30090-93**	10 м2	0,02	0,6	9128,00				5477		
2.2	261-501-0109	**Колья**	шт.	2	60	--				--		
2.3	261-501-0119	**Саженцы**	1000 шт.	0,001	0,03	--				--		
3	счет	**Саженци Тополей**	шт		20	1500,00	--	30000	--	30000	--	30000
						--	--	--	--		--	
4	счет	**Саженци Туи**	шт		20	1500,00	--	30000	--	30000	--	30000
						--	--	--	--		--	
5	1147-0112-0104 РСНБ РК 2022 Кзтр и Кэм=1,11	**Газоны партерные и обыкновенные. Подготовка почвы вручную. С внесением растительной земли слоем 15 см**	м2		210	863,69	21,13	181375	4437	60574	103315	307465
		НР - 88%; СП - 8%				554,11	4,95	116364	1039		22775	
		В ТОМ ЧИСЛЕ:										
5.1	211-101-0102	**Земля растительная**	м3	0,15	31,5	1923,00				60575		
6	1147-0112-0106 РСНБ РК 2022 Кзтр и Кэм=1,11	**Газоны партерные, мавританские и обыкновенные. Посев вручную**	м2		210	375,14	222,66	78780	46759	14767	24828	111897
		НР - 88%; СП - 8%				82,16	52,19	17254	10960		8289	

1	2	3	4	5	6	7	8	9	10	11	12
		НР - 88%; СП - 8%			82,16	52,19	17254	10960		8289	
		В ТОМ ЧИСЛЕ:									
6.1	254-106-0101	**Семена многолетних трав**	кг	0,02 4,2	3091,00				12982		
		ИТОГО II ОАКТУ:	**Тенге**								**1251502**
		Непредвиденные затраты 2%	**Тенге**								**25030**
		ИТОГО:	**Тенге**								**1276532**
		НДС 12%	**Тенге**								**153184**
		ВСЕГО ПО АКТУ	**Тенге**								**1429716**

" ЗАКАЗЧИК "

Директор Кондратенко А.А.

" ПОДРЯДЧИК "

Директор Кондратенко А.А.

«ЖМТ» АЖ ЕНГІЗІЛДІ
Орындаушы Іскова Ю.М.
(Т.А.Ә., қолы)
Күні 20 22 ж. « 16 » июня

приказ Министра индустрии и инфраструктурного развития РК От 08.02.2021 года №53

Приложение 1 к приказу Министра индустрии и инфраструктурного развития Республики Казахстан от 9 августа 2019 года № 632

Утвержден приказом Министра по инвестициям и развитию Республики Казахстан от 24 апреля 2017 года № 234

форма

Акт приемки объекта в эксплуатацию

"31" мая 2022 года

Заказчик **ТОО «Тәуекел»** фамилия, имя, отчество(при наличии)–для физических лиц, наименование организации – для юридических лиц, почтовый индекс, область, город, район, населенный пункт, наименование улицы, номер дома/здания(стационарного помещения) на основании:

Декларации о соответствии (прилагается) **22.04.2021г. ТОО «Тәуекел» - Лицензия:16018506, 02.12.2016, I, Республика Казахстан, Западно-Казахстанская область, г.Уральск, ул.Джаныбекская, 17**
дата декларации, наименование подрядной (генподрядной) организации,фамилия, имя, отчество (при наличии) руководителя, юридический адрес

Заключения о качестве строительно-монтажных работ (прилагается) **22.04.2021г. ТОО «Тәуекел» - Бабаев Ерсайн Зияденович , KZ42VJE00027862 , 20.06.2017**
дата заключения, наименование организации, фамилия, имя, отчество (при наличии) экспертов технического надзора, № и дата получения аттестатов

Заключения о соответствии выполненных работ проекту (прилагается) **22.04.2021г. ТОО "Авангард-Инжиниринг", ГИП Камалиев Б. М., 18019490, 23.10.2018 0:00:00 , Республика Казахстан, Западно-Казахстанская область, г.Уральск , Нарын , 26**
дата заключения, наименование организации, фамилия, имя, отчество (приналичии) экспертов авторского надзора, № и дата получения аттестатов произведя осмотр готовности предъявленного подрядчиком (генеральным подрядчиком) к приемке в эксплуатацию объекта:
Строительство 5-ти этажного 10 квартирного жилого дома
наименование объекта, вид строительства (новое, расширение, реконструкция, техническое перевооружение, модернизация, капитальный ремонт),

уровень ответственности, техническая и технологическая сложность объекта по адресу **ЗКО, г.Уральск, ул.Х.Доспанова,84 (кадастровый номер: 08:130:020:1451**
(область, район, населенный пункт, микрорайон, квартал, улица, номер дома (корпуса) проверив комплектность исполнительной технической документации подтверждает что:

1. Строительство объекта осуществлено на основании:
1) правоустанавливающего документа на земельный участок от "__" _____20___ года №_____;
документ, подтверждающий наступление юридических фактов (юридических составов), на основании которых возникают, изменяются или прекращаются права на земельный участок, в том числе договоры, решения судов, правовыеакты исполнительных органов, свидетельство о праве на наследство, передаточный акт или разделительный баланс при реорганизации негосударственных юридических лиц, владеющих земельным участкомна праве собственности или выкупивших право временного возмездного землепользования (аренды).либо решения о реконструкции (перепланировке, переоборудовании) помещений (отдельных частей) существующих зданий от **Архитектурно-планировочное задание (АПЗ) на проектирование №KZ59VUA00520683 от 23.09.2021;**

Согласование эскизного проекта отдела архитектуры и градостроительства №KZ09VUA00532059 от 11.10.2021
наименование органа вынесшего решение

2) талона о приеме уведомления о начале или прекращении осуществления деятельностиили определенных действий **ГУ "Управление государственного архитектурно-строительного контроля ЗКО" №KZ62REA00253408 от 20.11.2021 года;**
наименование органа принявшего уведомление, дата выдачи талона

3) проекта (проектно-сметной документации) **ТОО " Авангард-Инжиниринг" б/н**
наименование проектной организации, номер проекта утвержденного(й) **ТОО"Тәуекел";**
наименование организации утвердившей (переутвердившей) проект и дата утверждения

2. Строительно-монтажные работы осуществлены в сроки:
начало работ **11.2021 года.**
месяц,год
окончание работ **05.2022года.**
месяц,год
при продолжительности строительства, месяц:
по норме или по проекту организации строительства, месяц: **6,0**;
фактически, месяц: **6,0**;

3. Объект (комплекс) имеет следующие основные технико-экономические показатели (мощность, производительность, производственная площадь, протяженность, вместимость, объем, пропускная способность, провозная способность, число рабочих мест и тому подобное, заполняется по всем объектам (кроме жилых домов) в единицах измерения соответственно целевой продукции или основным видам услуг):

Мощность, производительность и так далее	Единица измерения	По проекту		Фактически	
		общая (с учетом ранее принятых)	в том числе пускового комплекса или очереди	общая (с учетом ранее принятых)	в том числе пускового комплекса или очереди

«ЖМТ» АЖ ЕНГІЗІЛДІ

Орындаушы Іскова Ю.Ю.

(Т.А.Ә., қолы)

Күні 20 22 ж. « 16 » июня

Выпуск продукции (оказания услуг), предусмотренной проектом в объеме, соответствующем нормам освоения проектных мощностей в начальный период_____;

факт начала выпуска продукции с указанием объема

5-ти этажный 10 квартирный жилой дом имеет следующие показатели:

Показатели	Единица измерения	По проекту	Фактически
Общая площадь	метр в квадрате (далее – м2)	372,83	372,83
Число этажей	этаж	подвал+5+техэтаж	подвал+5+техэтаж
Общий строительный объем	метр в кубе (далее – м3)	7874,16	7874,16
В том числе подземной части	м3		
Площадь встроенных, встроенно-пристроенных и пристроенных помещений	м2		

Показатели	По проекту			Фактически		
	число квартир	площадь квартир, м2		число квартир	площадь квартир, м2	
		общая	жилая		общая	жилая
Всего квартир, в том числе: однокомнатных двухкомнатных трехкомнатных четырехкомнатных и более	10	1268,41	824,57	10	1268,41	824,57

4. Технологические и архитектурно-строительные решения по объекту характеризуются следующими данными:

- наружные и внутренние капитальные стены из силикатного кирпича;

- междуэтажные перекрытия из плит;

- полы из бетона;

- при строительстве применены высококачественные строительные материалы: детская,парковочная площадки; благоустройство-зеленые насаждения.

краткие технические характеристики по особенностям его размещения, по основным материалам и конструкциям, инженерному и технологическому оборудованию

5. На объекте установлено предусмотренное проектом оборудование в количестве согласно актам о его приемке после индивидуального испытания и комплексного опробования;

«ЖМТ» АЖ ЕНГІЗІЛДІ

Орындаушы Леонова Ю.И.

(Т.А.Ә., қолы)

Күні 20 22 ж. « 16 » июня

6. Наружные инженерные коммуникации (холодное и горячее водоснабжение, канализация, теплоснабжение, газоснабжение, электроснабжение и связь) обеспечивают нормальную эксплуатацию объекта (здания, сооружения, помещения) и приняты городскими эксплуатационными организациями;

7. Сметная стоимость по утвержденному проекту (проектной-сметной документации): всего 300 000 000 тысяч тенге, в том числе строительно-монтажных работ_____ тысяч тенге, оборудования, инструмента и инвентаря _____тысяч тенге;

8. Сметная стоимость основных фондов, принимаемых в эксплуатацию _____ тысяч тенге, в том числе: стоимость строительно-монтажных работ _____ тысяч тенге; стоимость оборудования, инструмента и инвентаря _____ тысяч тенге;

9. Доля местного содержания предусмотрена в проектно-сметной документации _____% и фактически применено _____% (на объектах, финансируемых за счет государственных инвестиций и средств квазигосударственного сектора);

10. Класс энергоэффективности здания _____;

11. Объект построен в соответствии с утвержденным проектом (проектно-сметной документацией) и требованиями государственных нормативных документов в области архитектуры, градостроительства и строительства.
РЕШИЛ: **Строительство 5-ти этажного 10 квартирного жилого дома по адресу: ЗКО, г.Уральск, ул. Скоробогатова- ул. Доспанова** принять в эксплуатацию.

Заказчик **Кондратенко А.А.**
фамилия, имя, отчество (при наличии), подпись руководителя Место печати (при наличии)

Технический надзор **Бабаев Е.З.**
фамилия, имя, отчество (при наличии), подпись эксперта Место печати (при наличии)

Авторский надзор **Камалиев Б. М.**
фамилия, имя, отчество (при наличии), подпись эксперта Место печати (при наличии)

Подрядчик (генеральный подрядчик) **Кондратенко А.А.**
фамилия, имя, отчество (при наличии), подпись руководителя Место печати (при наличии)

	Приложение 2 к акту приемки объекта в эксплуатацию
	форма

«ЖМТ» АЖ ЕНГІЗІЛДІ

Орындаушы Леонова Ю.М.

(Т.А.Ә., қолы)

Күні 20 22 ж. «16» июня

Технические характеристики объекта (многоквартирные жилые дома, промышленные, торговые объекты и тому подобное) **Строительство 5-ти этажного 10 квартирного жилого дома по адресу: ЗКО, г.Уральск, ул. Скоробогатова- ул. Доспанова,**

Наименование (многоквартирный жилой дом, промышленные, торговые объекты и т.п.)	Общие сведения									
	Количество этажей (этаж)	количество квартир	количество помещений, комнат	площадь застройки (м2)	объ-ем зда-ния (м3)	общая площадь (м2)	торговая площадь (м2)	площадь жилых помещений (м2)	площадь парковочных мест (м2)	площадь балкона, лоджии (м2)
1	2	3	4	5	6	7	8	9	10	11
Строительство 5-ти этажного 10 квартирного жилого дома	подвал+5+техэтаж	10	38	372,83	7874,16	1611,91	-	824,57	-	84,4

продолжение таблицы

Описание конструктивных элементов			Вид отопления	Благоустройство-ДА, детская площадка, парковочные места.				
фундамент	стены	Кровля		электроснабжение	водоснабжение	горячее водоснабжение	канализация	газоснабжение
12	13	14	15	16	17	18	19	20
Ленточный из фундаментных блоков ФБС	Силикатный кирпич	металлочерепица	автономное	автономное	от городских сетей согласно ТУ	-	-	от городских сетей согласно ТУ

Орындаушы Леонова Ю.М.

Күні 2022 ж. «16» июня

Распределение площади

№		В отдельных квартирах	В помещениях коридорного типа	В общежитиях	В гостиницах
1	Количество жилых квартир	10			
2	Количество жилых комнат	38			
3	Общая площадь (м 2)	1268,41			
4	Жилая площадь (м 2)	824,57			

продолжение таблицы

Из общего числа площади				Распределение квартир по числу комнат				
в мансардах	в подвалах	в цокольных этажах	в бараках	1-комнатные	2-комнатные	3-комнатные	4-комнатные	5-комнатные
-	-	-	-	-	-	2	8	-

Нежилые помещения

Площадь (м2)	Жилая площадь в нежилых помещениях	Торговая	Промышленно-производственных зданий и сооружений	Складская	Бытового обслуживания	Гараж и	Организаций и учреждений управления, научных, банковский, общественных и т.п.
1	2	3	4	5	6	7	8
Основная							
Вспомогательная							

продолжение таблицы

Общественного питания	Учреждений образования	Транспортных зданий и сооружений	Здравоохранения, лечебного назначения	Физкультуры и спорта	Учреждений культуры и искусства	Сооружений инженерных сетей	Прочие	Всего
9	10	11	12	13	14	15	16	17
-	-	-	-	-	-	-	-	-

Перечень документов, прилагаемых к техническим характеристикам объекта:
1. Поэтажные планы _____

«ЖМТ» АЖ ЕНГІЗІЛДІ

Орындаушы Леонова Ю. Н.
(Т.А.Ә., қолы)

Күні 20 22 ж. « 16 » июня

План подвала

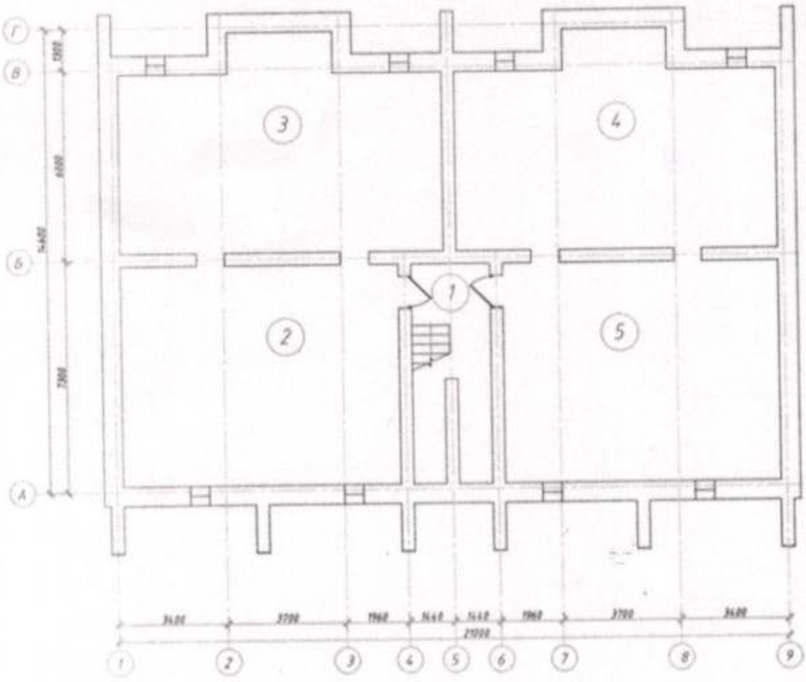

Экспликация помещений

Номер помещения	Наименование	Площадь $м^2$	Кат. помещения
1	Лестничная клетка	15,89	
2	Подвальное помещение	60,17	
3	Подвальное помещение	61,28	
4	Подвальное помещение	61,28	
5	Подвальное помещение	60,17	
	Итого:	258,79	

«ЖМТ» АЖ ЕНГІЗІЛДІ

Орындаушы Леонова Ю.М.
(Т.А.Ә., қолы)

Күні 20 22 ж. « 16 » июня

План 1-го этажа

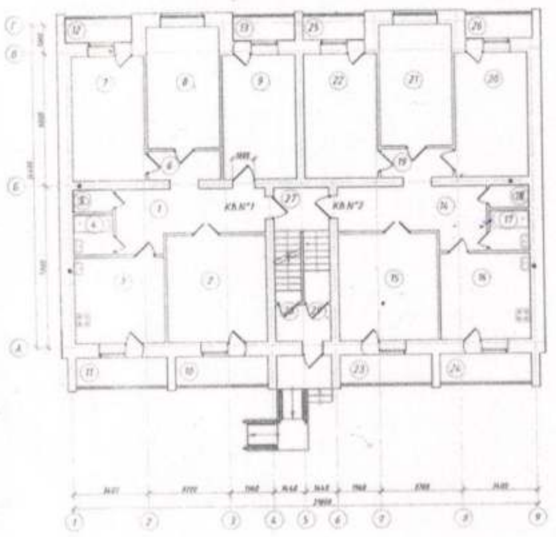

Экспликация помещений

Номер помещения	Наименование	Площадь $м^2$	Кат. помещения
	Квартира №1		
1	Прихожая	15,54	
2	Жилая комната	21,59	
3	Кухня	15,95	
4	Ванная	3,26	
5	Санузел	1,8	
6	Коридор	4,26	
7	Жилая комната	18,65	
8	Жилая комната	18,14	
9	Жилая комната	18,65	
10	Лоджия (0,5)	2,65	
11	Лоджия (0,5)	2,65	
12	Лоджия (0,5)	1,64	
13	Лоджия (0,5)	1,5	
	Итого:	126,28	

Экспликация помещений

Номер помещения	Наименование	Площадь $м^2$	Кат. помещения
	Квартира №2		
14	Прихожая	15,54	
15	Жилая комната	21,59	
16	Кухня	15,95	
17	Ванная	3,26	
18	Санузел	1,8	
19	Коридор	4,26	
20	Жилая комната	18,65	
21	Жилая комната	18,14	
22	Жилая комната	18,65	
23	Лоджия (0,5)	2,65	
24	Лоджия (0,5)	2,65	
25	Лоджия (0,5)	1,5	
26	Лоджия (0,5)	1,64	
	Итого:	126,28	
27	Лестничная клетка	12,56	
28	Тамбур	1,96	
29	Тамбур	1,96	
	Итого:	16,48	

				Стадия	Лист
[illegible]	[illegible]		[illegible]	ЭП	6

План второго этажа

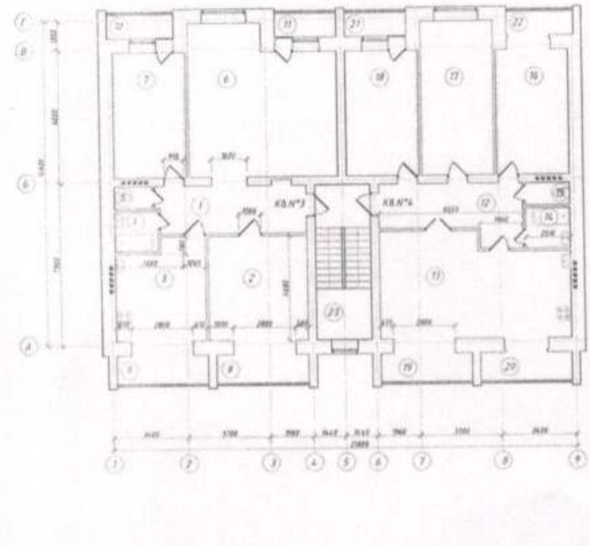

Экспликация помещений

Номер помещения	Наименование	Площадь $м^2$	Кат. помещения
	Квартира №3		
1	Прихожая	14,69	
2	Жилая комната	20,91	
3	Кухня	17,52	
4	Ванная	3,52	
5	Санузел	1,7	
6	Жилая комната	42,11	
7	Жилая комната	18,65	
8	Лоджия (0,5)	2,65	
9	Лоджия (0,5)	2,65	
10	Лоджия (0,5)	1,64	
11	Лоджия (0,5)	1,5	
	Итого:	127,54	

Экспликация помещений

Номер помещения	Наименование	Площадь $м^2$	Кат. помещения
	Квартира №4		
12	Прихожая	14,92	
13	Жилая комната	38,00	
14	Ванная	3,63	
15	Санузел	2,01	
16	Жилая комната	18,65	
17	Жилая комната	22,79	
18	Жилая комната	18,65	
19	Лоджия (0,5)	2,65	
20	Лоджия (0,5)	2,65	
21	Лоджия (0,5)	1,5	
22	Лоджия (0,5)	1,64	
	Итого:	127,09	
23	Лестничная клетка	17,38	

План третьего этажа

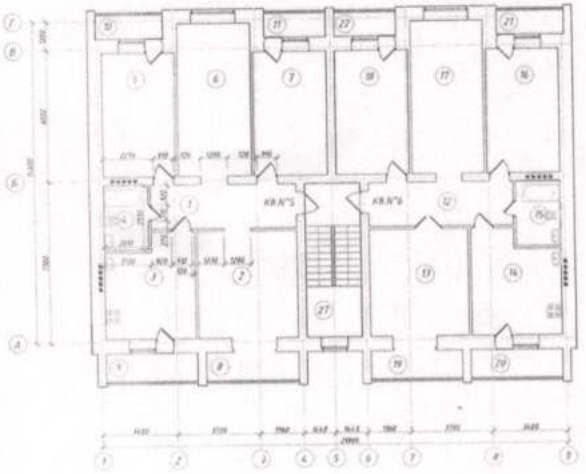

Экспликация помещений

Номер помещения	Наименование	Площадь м²	Количество
	Квартира №5		
1	Прихожая	13,10	
2	Жилая комната	21,59	
3	Кухня	17,77	
4	Санузел	5,88	
5	Жилая комната	18,65	
6	Жилая комната	22,79	
7	Жилая комната	18,65	
8	Лоджия (0,5)	2,65	
9	Лоджия (0,5)	2,65	
10	Лоджия (0,5)	1,64	
11	Лоджия (0,5)	1,5	
	Итого	126,87	

Экспликация помещений

Номер помещения	Наименование	Площадь м²	Количество
	Квартира №6		
12	Прихожая	13,10	
13	Жилая комната	21,59	
14	Кухня	17,77	
15	Санузел	5,88	
16	Жилая комната	18,65	
17	Жилая комната	22,79	
18	Жилая комната	18,65	
19	Лоджия (0,5)	2,65	
20	Лоджия (0,5)	2,65	
21	Лоджия (0,5)	1,64	
22	Лоджия (0,5)	1,5	
	Итого	126,87	
27	Лестничная клетка	17,38	

План четвертого этажа

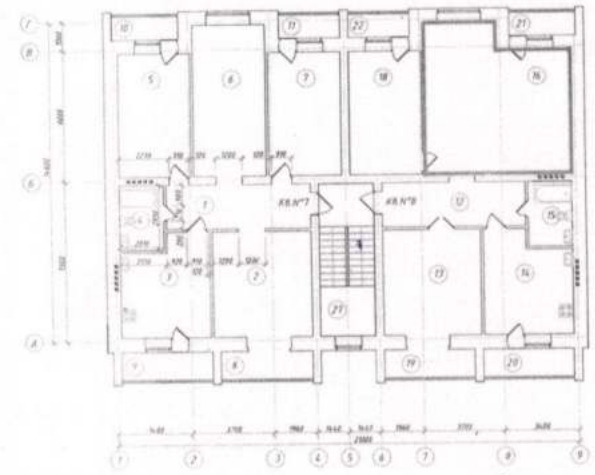

Экспликация помещений

Номер помещения	Наименование	Площадь м²	Количество
	Квартира №7		
1	Прихожая	13,10	
2	Жилая комната	21,59	
3	Кухня	17,77	
4	Санузел	5,88	
5	Жилая комната	18,65	
6	Жилая комната	22,79	
7	Жилая комната	18,65	
8	Лоджия (0,5)	2,65	
9	Лоджия (0,5)	2,65	
10	Лоджия (0,5)	1,64	
11	Лоджия (0,5)	1,5	
	Итого	126,87	

Экспликация помещений

Номер помещения	Наименование	Площадь м²	Количество
	Квартира №8		
12	Прихожая	13,10	
13	Жилая комната	21,59	
14	Кухня	17,77	
15	Санузел	5,88	
16	Жилая комната	42,11	
18	Жилая комната	18,65	
19	Лоджия (0,5)	2,65	
20	Лоджия (0,5)	2,65	
21	Лоджия (0,5)	1,64	
22	Лоджия (0,5)	1,5	
	Итого	127,54	
27	Лестничная клетка	17,38	

План пятого этажа

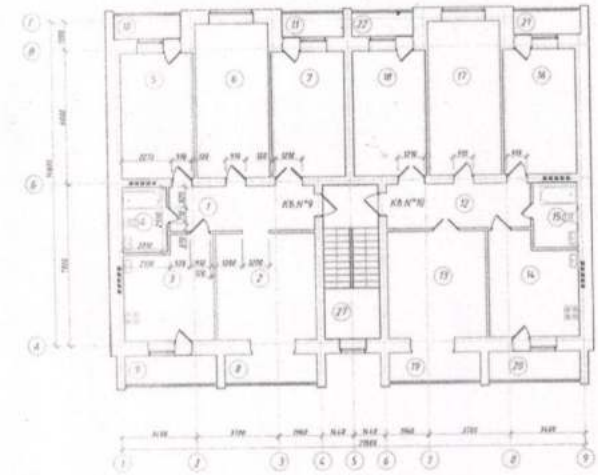

Экспликация помещений

Номер помещения	Наименование	Площадь м²	Количество
	Квартира №9		
1	Прихожая	13,10	
2	Жилая комната	21,59	
3	Кухня	17,77	
4	Санузел	5,88	
5	Жилая комната	18,65	
6	Жилая комната	22,79	
7	Жилая комната	18,65	
8	Лоджия (0,5)	2,65	
9	Лоджия (0,5)	2,65	
10	Лоджия (0,5)	1,64	
11	Лоджия (0,5)	1,5	
	Итого	126,87	

Экспликация помещений

Номер помещения	Наименование	Площадь м²	Количество
	Квартира №10		
12	Прихожая	13,10	
13	Жилая комната	21,59	
14	Кухня	17,77	
15	Санузел	5,88	
16	Жилая комната	18,65	
17	Жилая комната	22,79	
18	Жилая комната	18,65	
19	Лоджия (0,5)	2,65	
20	Лоджия (0,5)	2,65	
21	Лоджия (0,5)	1,64	
22	Лоджия (0,5)	1,5	
	Итого	126,87	
27	Лестничная клетка	17,38	

«ЖКП» АЖ ЕНГІЗІЛДІ
Орындаушы Леонова Ю.М.
(Т.А.Ә., қолы)
Күні 2022 ж. «16» июня

План текэтажа

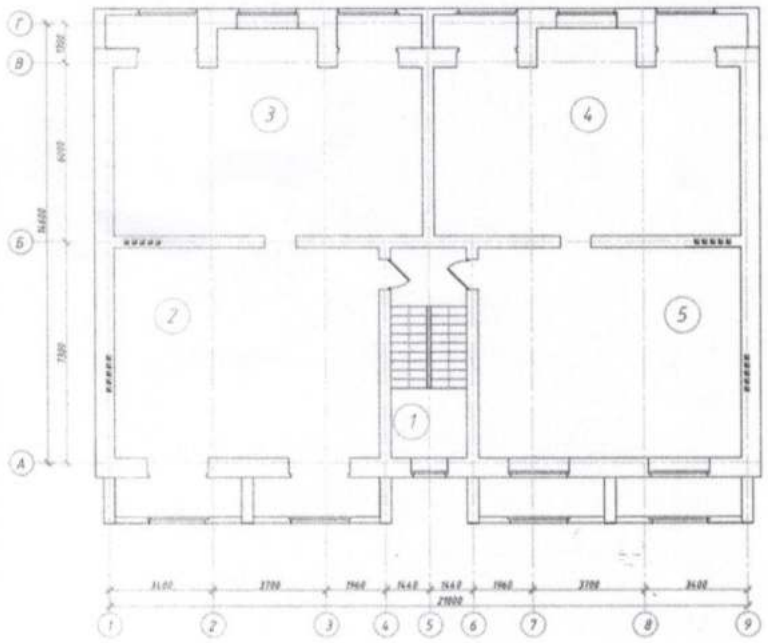

Экспликация помещений

Номер помещения	Наименование	Площадь м²	Категория помещения
1	Лестничная клетка	15,89	
2	Техпомещение	60,17	
3	Техпомещение	61,28	
4	Техпомещение	61,28	
5	Техпомещение	60,17	
	Итого:	258,79	

2. Экспликация к поэтажным планам

Экспликация земельного участка (м2)

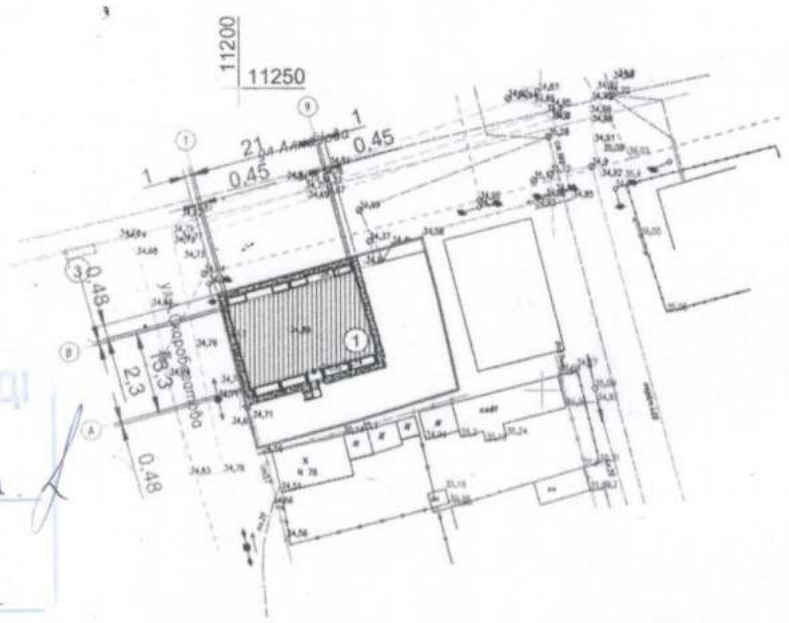

«ЖМГ» АЖ ЕНГІЗІЛДІ

Орындаушы Леонова Ю.М.

(Т.А.Ә., қолы)

Күні 20 22 ж. « 16 » июня

Общая площадь земельного участка	Застроенная площадь			Незастроенная площадь		
	всего	под основными строениями	под прочими постройками и сооружениями	асфальтовые покрытия	прочие замощения	грунт
1	2	3	4	5	6	7
0,0905 га	-		-	380 кв.м	-	-

продолжение таблицы

Незастроенная площадь (м2)									
оборудованные площадки				зеленые насаждения					
					в том числе				
всего	спортивные	детские	хозяйственные	всего	газон с деревьями	плодовый сад	газоны, цветочные клумбы	огород	прочие
8	9	10	11	12	13	14	15	16	17
		да							

Экспликация к плану объекта

Этаж	Номер помещения, квартиры	Номера частей помещения, квартиры	Назначение частей помещения, квартиры	Площадь по внутреннему обмеру (м2), в том числе			
				Общая	Полезная	Торговая	Нежилая
1	2	3	4	5	6	7	8
1							

продолжение таблицы

Площадь по внутреннему обмеру (м2), в том числе								
В отдельных квартирах	В общежитиях	В гостиницах	Торговая	Промышленно-производственных зданий и сооружений	Складская	Учреждений образования	Предприятий бытового обслуживания	Организаций и учреждений управления, научных, банковских, общественных и т.п.
9	10	11	12	13	14	15	16	17

продолжение таблицы

Площадь по внутреннему обмеру (м2), в том числе							
Предприятий общественного питания	Организации здравоохранения	Физкультурно-спортивная	Учреждений культуры и искусства	Транспортных зданий и сооружений	Сооружений инженерных сетей	Гаражей	Прочие
18	19	20	21	22	23	24	25

Техническое описание конструктивных элементов основного строения

№ п.п.	Наименование конструктивных элементов	Описание конструктивных элементов (материал, отделка и т.д.)

«ЖМТ» АЖ ЕНГІЗІЛДІ

Орындаушы Леонова Ю.А.

(Т.А.Ә., қолы)

Күні 20 22 ж. « 16 » июня

1	Фундамент			Ленточный из фундаментных блоков ФБС
2	1) наружные и внутренние капитальные стены			Силикатный кирпич
	2) перегородки			Силикатный кирпич
3	Перекрытия	чердачное		ж/б плиты
		междуэтажное		ж/б плиты
4	Крыша			металлочерепица
5	Полы	1-го этажа		Бетон
		последующих этажей		Бетон
6	Проемы	окна		Двойные створчатые
		двери		Филенчатые
7	Отделочные работы	внутренние		
		наружные		
8	Горячее водоснабжение			
9	Водопровод			Да
10	Канализация			
11	Электроосвещение			Да
12	Отопление	печное		
13		печное газовое		
14		от ТЭЦ		
15		от АГВ		
16		от индивидуальной отопительной установки	на газе	
17			на твердом топливе	
18		от районной котельной	на газе	
19			на твердом топливе	
20	Разные работы			

Техническое описание служебных построек

Показатели	Наименование служебных построек								
Площадь (м 2)									

«ЖМТ» АЖ ЕНГІЗІЛД

Орындаушы Леонова Ю.Е.

(Т.А.Ә., қолы)

Күні 20 22 ж. « 16 » июне

Высота строения (м)									
Объем строения (м 3)									
Фундамент									
Стены									
Перекрытия									
Крыша									
Полы									
Окна									
Двери									
Внутренняя отделка									
Наружная отделка									
Печи									

Техническое описание внутридворовых сооружений

Наименование сооружений	Размер в метрах				Объем (м3)	Материал
	длина	ширина	площадь	высота или глубина		
1	2	3	4	5	6	7
-	-	-	-	-	-	-

Техническое описание отдельных частей строения

(подвалов, полуподвалов, мезонинов, мансард)

Наименование и назначение отдельных частей строения	Заглубление спланированной поверхности земли до пола подвала	Описание элементов					
		стены	перекрытия	полы	внутренняя отделка	крыша	дополнительные устройства
1	2	3	4	5	6	7	8
-	-	-	-	-	-	-	-

Техническое описание нежилых пристроек к основному строению

Наименование конструктивных элементов	Техническое описание конструктивных элементов
1	2
Фундамент	
Стены и перегородки	
Крыша	

«ЖМТ» АЖ ЕНГІЗІЛДІ

Орындаушы Леонова В.В.

(Т.А.Ә., қолы)

Күні 2022 ж. «16» маусым

Полы		
Перекрытия		
Проемы	окна	
	двери	
Отделочные работы	внутренние	
	наружные	

Исчисление площадей и объемов основной и отдельных частей строения

(подвалов, полуподвалов, мезонинов, мансард, крыш, пристроек и т.п.)

Наименование частей строения и пристроек	Формула для подсчета площадей по наружному обмеру	Площадь (м 2)	Высота (м)	Объем (м 3)	Наименование частей строения и пристроек	Формула для подсчета площадей по наружному обмеру	Площадь (м 2)	Высота (м)	Объем (м 3)
1	2	3	4	5	6	7	8	9	10

Заказчик _____ **Кондратенко А.А.**

фамилия, имя, отчество (при наличии), подпись руководителя Место печати (при наличии)

Авторский надзор _____ **Камалиев Б. М.**

фамилия, имя, отчество (при наличии), подпись эксперта Место печати (при наличии)

«ЖМТ» АЖ ЕНГІЗІЛДІ

Орындаушы Леонова Ю.М.

(Т.А.Ә., қолы)

Күні 2022 ж. «16» июня

«АЗАМАТТАРҒА АРНАЛҒАН ҮКІМЕТ» МЕМЛЕКЕТТІК КОРПОРАЦИЯСЫ» КОММЕРЦИЯЛЫҚ ЕМЕС АКЦИОНЕРЛІК ҚОҒАМЫНЫҢ БАТЫС ҚАЗАҚСТАН ОБЛЫСЫ БОЙЫНША ФИЛИАЛЫ

ОРАЛ ҚАЛАЛЫҚ ТІРКЕУ ЖӘНЕ ЖЕР КАДАСТРЫ БӨЛІМІ

Өтініш № 002227220383

Тіркеу ісі №

08:130:020:1451

Кадастрлық №

Тіркелген күні 16.05.2022

Тіркелген уақыты 18.52

ЖЫЛЖЫМАЙТЫН МҮЛІК ОБЪЕКТІСІНІҢ МЕКЕНЖАЙЫ:

ул Х. Доспанова д 84

Тіркеуші (маман) Сирманов

Бөлім басшысы Джангулпанов

Қолы

Қолы

"Батыс Қазақстан облысының мемлекеттік сәулет-құрылыс бақылау басқармасы" мемлекеттік мекемесі

Государственное учреждение "Управление государственного архитектурно-строительного контроля Западно-Казахстанской области"

Орал Қ.Ә., Орал қ.

Уральск Г.А., г.Уральск

Уведомление о начале производства строительно-монтажных работ

KZ62REA00253408 20.11.2021

1. По строительству нового объекта: Главному государственному строительному инспектору Республики Казахстан (области, города республиканского значения, столицы)

ТАЖБАЕВ ГАЙСА БЕКТИМИСОВИЧ

(фамилия, имя, отчество (в случае наличия)

От заказчика (застройщика) ТОО «Тәуекел», 90000, Уральск, Уральск, ул. Джаныбекская, 17, 87472821030

(фамилия, имя, отчество (в случае наличия) – для физических лиц, наименование организации – для юридических лиц, почтовый индекс, область, город, район, населенный пункт, наименование улицы, номер дома/здания (стационарного помещения) и номер телефона)

Настоящим уведомляю о начале производства строительно-монтажных работ на объекте Строительство 5-ти этажного 10 квартирного жилого дома по адресу: ЗКО, г. Уральск, ул. Скоробогатова-ул. Доспанова; 090000 Республика Казахстан, Западно-Казахстанская область, Уральск Г.А., г.Уральск ул. Скоробогатова-ул. Доспанова;

(наименование и месторасположение объекта)

Начало строительства 20.11.2021 года.

Срок ввода в эксплуатацию 20.05.2022 **года.**

Источник финансирования За счет собственных средств

При этом сообщаю:

1. Решение о предоставлении соответствующего права на землю выдано **Правительство для граждан по ЗКо**

(наименование местного исполнительного органа)

от 09.11.2021 **года №** 211109102027236.

2. Проектная (проектно-сметная) документация на строительство объекта разработана (наименование проектной организации, № лицензии, дата получения, стадийность проектирования)и утверждена ТОО " Авангард-Инжиниринг", 18019490, 23.10.2018 г., Рабочий проект, ТОО «Тәуекел», № 025 от 19.11.2021 года

(наименование организации, № и дата приказа)

3. Положительное заключение экспертизы (в случае обязательности проведения экспертизы) выдано от 19.11.2021, Частная, Жаксылыков Ж., 87057667714, KZ02VJE00050213, Конструктивная часть, ТОО «ExpertiseCom»

(вид экспертизы, фамилия, имя, отчество (в случае наличия), телефон и № аттестата эксперта и наименование, почтовый адрес и телефон организации, имеющей в своем составе аттестованного эксперта, выполнившего экспертизу)

4. Объект относится к второй – нормальный уровню ответственности.

(первый – повышенный, второй – нормальный или третий – пониженный)

5. Срок нормативной продолжительности строительства, утвержденной в составе проектной (проектно-сметной) документации 5,5 месяца (-ев).

6. Работы будут производиться подрядным способом

ТОО «Тәуекел» - Лицензия:16018506, 02.12.2016, I, Республика Казахстан, Западно-Казахстанская область, Уральск Г .А., г.Уральск, ул. Джаныбекская, 17, 87773936060

(наименование организации, осуществляющей строительство, адрес, телефон, № лицензии, дата получения)

на основании договора подряда от 19.11.2021 года № №44.

7. Решение на соответствующие этапы строительства в режиме экспертного сопровождения (в случае, если предусмотрено поэтапное строительство) выдано от года № .

8. Ответственным лицом от заказчика приказом № 111 от 19.11.2021 года назначен Анисимов А. А., Инженер

(фамилия, имя, отчество (в случае наличия), должность)

имеющий образование Саратовский государственный технический университет, 2003, Промышленное гражданское строительство

(наименование учебного заведения, год окончания, специальность)

Бұл құжат ҚР 2003 жылдың 7 қаңтарындағы «Электронды құжат және электронды сандық қол қою» туралы заңның 7 бабы, 1 тармағына сәйкес қағаз бетіндегі заңмен тең.

Данный документ согласно пункту 1 статьи 7 ЗРК от 7 января 2003 года "Об электронном документе и электронной цифровой подписи" равнозначен документу на бумажном носителе.

9. Ответственным лицом по строительству от генерального подрядчика приказом № 111 от 19.11.2021 0:00:00 года назначен Анисимов А.А. , Инженер,

(фамилия, имя, отчество (в случае наличия), должность, наименование организации)

имеющий образование СГТУ, 2003 г., ПГС

(наименование учебного заведения, год окончания, специальность)

и стаж работы в строительстве 24 **лет, прошедший обучение и имеющий действующее удостоверение по курсу «Сейсмостойкое строительство» (в случае строительства в сейсмических районах)**

(номер удостоверения, кем выдано или продлено)

10. Авторский надзор будет осуществляться (необходимые подпункты заполнить):

1) разработчиком проекта ТОО "Авангард-Инжиниринг", 18019490, 23.10.2018 0:00:00 , Республика Казахстан, Западно-Казахстанская область, Уральск Г.А., г.Уральск , Нарын , 26 , 87772560495

(наименование организации, № лицензии, дата получения, адрес и телефон)

в лице Камалиев Б. М. , ГИП

(фамилия, имя, отчество (в случае наличия), должность)

в соответствии с приказом от 19.11.2021 0:00:00 года № 025;

2) организацией

(наименование организации, адрес и телефон)

имеющей в своем составе аттестованного (-ых) эксперта (-ов)

№ _____ от _____ г.

(фамилия, имя, отчество (в случае наличия) эксперта, № и дата получения аттестата)

в соответствии с договором от _____ года № _____;

3) экспертом Жаксылыков Ж. И. , KZ02VJE00050213 от , 22.10.2019 0:00:00 , Республика Казахстан, Западно-Казахстанская область, Уральск Г.А., г.Уральск , Скоробогатова , 106 , 87027667714

(фамилия, имя, отчество (в случае наличия) эксперта, № и дата получения аттестата, адрес и телефон)

в соответствии с договором от 08.10.2021 0:00:00 года № ECom-0123.

11. Технический надзор будет осуществляться (необходимые подпункты заполнить):

1) заказчиком самостоятельно, имеющим в своем штате аттестованного (-ых) эксперта (-ов) Бабаев Ерсайн Зияденович , KZ42VJE00027862 , 20.06.2017

(фамилия, имя, отчество (в случае наличия) эксперта, № и дата получения аттестата)

назначенного (-ых) приказом от 19.11.2021 0:00:00 года № 33,

2) организацией

(наименование организации, адрес и телефон)

имеющей в своем составе аттестованного (-ых) эксперта (-ов)

№_____ от _____

(фамилия, имя, отчество (в случае наличия) эксперта, № и дата получения аттестата)

в соответствии с договором от № ,

3) экспертом №_____ от ____

(фамилия, имя, отчество (в случае наличия) эксперта, № и дата получения аттестата, адрес и телефон)

в соответствии с договором от _____ года № _____

12. Обо всех изменениях, связанных с приведенными в настоящем уведомлении сведениями, обязуюсь своевременно сообщать в органы государственного архитектурно-строительного контроля и надзора.

13. Подавая данное уведомление, подтверждаю:

1) все указанные данные являются официальными, и на них может быть направлена любая информация по вопросам осуществления деятельности или отдельных действий;

2) прилагаемые документы соответствуют действительности и являются действительными;

3) соблюдение требований законодательства Республики Казахстан, обязательных для исполнения до начала осуществления строительно-монтажных работ.

14. Осведомлены, что за нарушение строительных норм и требований законодательства в сфере архитектуры, градостроительства и строительства и утвержденного проекта при осуществлении строительно-монтажных работ будем нести ответственность в соответствии с Кодексом Республики Казахстан об административных правонарушениях.

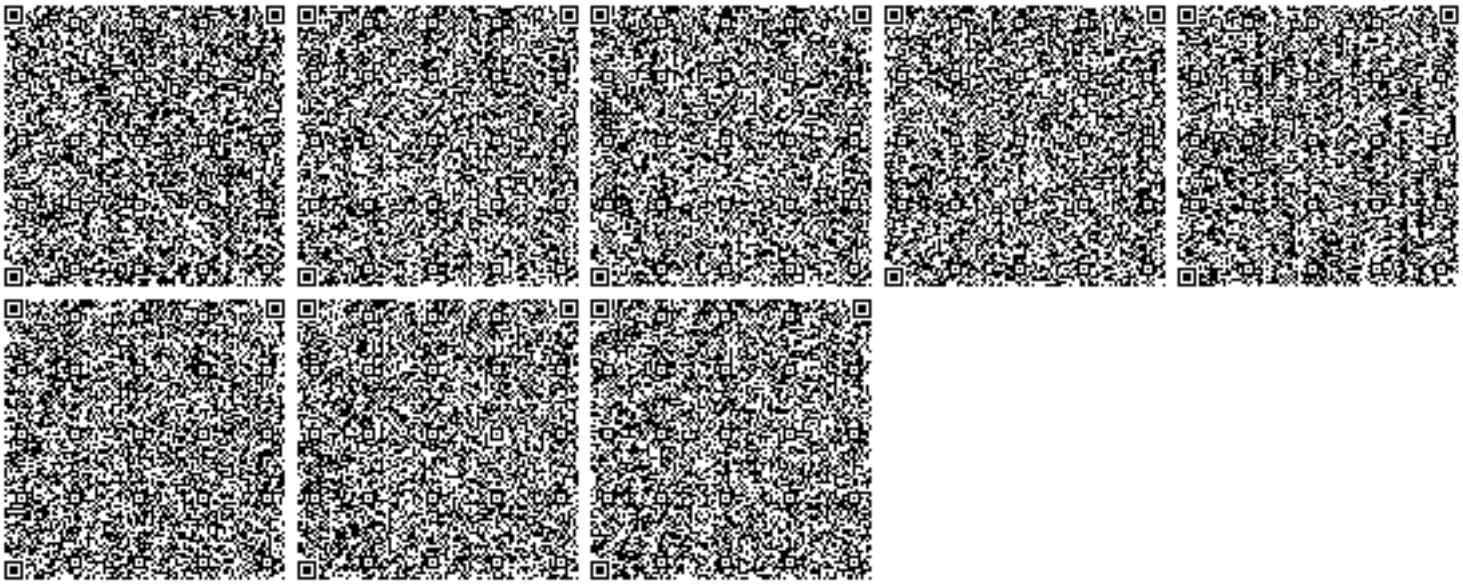

Осы құжат «Электронды құжат және электрондық цифрлық қолтаңба туралы» Қазақстан Республикасының 2003 жылғы 7 қаңтардағы Заңы 7 бабының 1 тармағына сәйкес қағаз тасығыштағы құжатпен маңызы бірдей.
Данный документ согласно пункту 1 статьи 7 ЗРК от 7 января 2003 года "Об электронном документе и электронной цифровой подписи" равнозначен документу на бумажном носителе.

"Батыс Қазақстан облысының мемлекеттік сәулет-құрылыс бақылау басқармасы" мемлекеттік мекемесі

Батыс Қазақстан облысының әкімдігі

Орал Қ.Ә., Орал қ.

Государственное учреждение "Управление государственного архитектурно-строительного контроля Западно-Казахстанской области"

Акимат Западно-Казахстанской области

Уральск Г.А., г.Уральск

Талон

о приеме уведомления о начале или прекращении осуществления деятельности или определенных действий

Настоящим, Товарищество с ограниченной ответственностью "Тәуекел", 970540002582
(полное наименование юридического лица, бизнес-идентификационный номер, фамилия, имя, отчество (в случае наличия) физического лица, индивидуальный идентификационный номер)

уведомляет о:

начале осуществления определенного действия по **Уведомление о начале строительно-монтажных работ**, Строительство 5-ти этажного 10 квартирного жилого дома по адресу: ЗКО, г. Уральск, ул. Скоробогатова-ул. Доспанова;, 090000,Республика Казахстан, Западно-Казахстанская область, Уральск Г.А., г.Уральск,ул. Скоробогатова-ул. Доспанова;, , , ,

(указывается наименование деятельности или действия)

Наименование принимающей организации Государственное учреждение "Управление государственного архитектурно-строительного контроля Западно-Казахстанской области"

Входящий регистрационный номер уведомления: KZ62REA00253408

Дата и время приема уведомления: 20.11.2021 19:15

(полное наименование юридического лица, бизнес-идентификационный номер, фамилия, имя, отчество (в случае наличия) физического лица, индивидуальный идентификационный номер)

Бұл құжат ҚР 2003 жылдың 7 қаңтарындағы «Электронды құжат және электронды сандық қол қою» туралы заңның 7 бабы, 1 тармағына сәйкес қағаз бетіндегі заңмен тең. Электрондық құжат www.elicense.kz порталында құрылған.Электрондық құжат түпнұсқасын www.elicense.kz порталында тексере аласыз.
Данный документ согласно пункту 1 статьи 7 ЗРК от 7 января 2003 года «Об электронном документе и электронной цифровой подписи» равнозначен документу на бумажном носителе. Электронный документ сформирован на портале www.elicense.kz. Проверить подлинность электронного документа вы можете на портале www.elicense.kz.