ТОО "Центр современной архитектуры "AZD"

Строительство 2-х этажной пристройки к существующему 2-х этажному зданию КГУ "Урджарский детский Центр оказания ССУ"

Рабочий проект
Том 2 Альбом

Раздел: Технологические решения

г. Нур-Султан, 2021 г.

ТОО "Центр современной архитектуры "AZD"

Строительство 2-х этажной пристройки к существующему 2-х этажному зданию КГУ "Урджарский детский Центр оказания ССУ"

Рабочий проект
Том 2 Альбом

Раздел: Технологические решения

*Директор*_____*Кенжетаев А.А*

г. Нур-Султан, 2021 г.

Согласовано

Взам. инв. №

Подп. и дата

Инв. № подл.

ВЕДОМОСТЬ ОСНОВНЫХ КОМПЛЕКТОВ РАБОЧИХ ЧЕРТЕЖЕЙ

Обозначения	Наименование	Примечание

ВЕДОМОСТЬ ЧЕРТЕЖЕЙ ОСНОВНОГО КОМПЛЕКТА ТХ

лист	наименование	примечание
1	Общие данные.	
2	План первого этажа на отм. ±0.000 с расстановкой мебели и технологического оборудования	
3	План второго этажа на отм. +4.500 с расстановкой мебели и технологического оборудования	

ВЕДОМОСТЬ ССЫЛОЧНЫХ И ПРИЛАГАЕМЫХ ДОКУМЕНТОВ

Обозначения	Наименование	Примечание
	Ссылочные документы	
СН РК 3.02-21-2011	Объекты общественного питания.	
СП РК 3.02-121-2012	Объекты общественного питания.	
СН РК 3.02-07-2014	Общественные здания и сооружения.	
СП РК 3.02-107-2014	Общественные здания и сооружения.	
СП № 234 от 19.03.2015г.	Санитарно-эпидемиологические требования к объектам общественного питания	
	Прилагаемые документы	
ТХ.СО	Спецификация оборудования.	

Проект выполнен в соответствии с действующими нормами и правилами, обеспечивающими пожарную, санитарную и экологическкую безопасность при соблюдении мероприятий предусмотренных настоящим проектом.

Главный архитектор проекта _ _ _ _ _ _ _ _ _ Бокебай С.Т

Согласовано

Взам. инв. №

Подп. и дата

Инв. № подл.

1. ОБЩАЯ ЧАСТЬ.

Технологическая часть проекта "Строительство 2-х этажной пристройки к существующему 2-х этажному зданию КГУ "Урджарский детский Центр оказания ССУ", выполнена на основании задания на проектирование, рабочих чертежей раздела АР и в соответствии со строительными и санитарными нормами, действующими на территории РК.

Набор технологического оборудования принят по каталогам фирм-поставщиков и согласно заданию заказчика.

2. ТЕХНОЛОГИЧЕСКИЕ РЕШЕНИЯ.

Проектом предусмотрено строительство 2-х этажного здания реабилитационного центра, со столовой административными и медицинскими помещениями, прямоугольной формы с размерами в осях 16,50 х 31,71м.

Реабилитационный центр проводит различные восстановительные программы для детей с нарушениями опорно-двигательного аппарата. Центр рассчитан на 60 человек (единовременная нагрузка). Здание центра соединено переходной галереей со спальным корпусом.

Входные группы адаптированы для доступа в здание людей с ограниченными возможностями. В здании предусмотрена установка пассажирского лифта марка лифта грузоподъемностью XXXX кг. На всех этажах оборудованы санузлы для МГН.

На первом этаже находятся помещения общественного назначения, предусмотрена столовая закрытого типа с обеденным залом на 36 посадочных мест и производственными, складскими и служебными помещениями, кабинеты администрации, медицинский пункт с изолятором.

На втором этаже размещены медицинские кабинеты: педиатра, психолога, физиокабинет, массажный кабинет и кабинет лечебной физкультуры, а также отдел кадров и конференц-зал на 70 мест.

1. Вестибюльная группа помещений:

Вестибюльная группа помещений включает в себя тамбур, коммуникационную зону с лестницей и лифтом, рекреационный холл на втором этаже, поэтажные переходные галереи из соседнего корпуса. Во входной зоне выделено место для установки гардеробного шкафа с полкой для обуви.

2. Блок медицинских помещений:

Медицинский пункт предназначен для оказания экстренной медицинской помощи. В состав помещений медицинского пункта входят кабинет врача и палата изолятора. Палата изолятора рассчитана на размещение четырёх пациентов. Изолятор имеет отдельный санузел с унитазом, умывальником и душем. Предусмотрен отдельный вход в изолятор из коридора и выход наружу с тамбуром. Палата изолятора размещается смежно с кабинетом врача с устройством между ними остекленного смотрового окна. Медпункт оснащен медицинской мебелью, бактерицидными лампами и другим медицинским оборудованием. В блок медицинских помещений также входят, находящиеся на втором этаже приемные кабинеты врачей педиатра и психиатра, кабинет физиолечения, кабинет лечебной физкультуры и массажная.

Все кабинеты оснащены необходимым медицинским оборудованием и мебелью в соответствии с назначением. Количество медицинских работников центра 6 человек.

3. Административная группа помещений:

Служебные помещения центра планировочно отделены от зоны общих помещений.

В состав служебных помещений входят: кабинет руководителя с приемной, кабинет заместителя, кабинет главного бухгалтера, бухгалтерия, отдел кадров. Норма площадей для служебных комнат руководителей принята 15 - 25 м2 на человека, для сотрудников 6 - 10 м2 на человека. Всего офисные помещения рассчитаны на 8 сотрудников.

4. Группа помещений общего назначения:

В качестве помещений общего назначения в проекте заложены конференц-зал на 70 мест и комната СБО. Конференц зал оборудован креслами для зрителей, столом для президиума и настенным LED-экраном. При конференц-зале предусмотрено подсобное помещение со шкафами для сценических костюмов.

Комната СБО (социально-бытовая ориентировка) предназначена для обучения воспитанников центра основным социально-бытовым умениям. Формируя навыки самообслуживания важно научить ребенка пользоваться предметами домашнего обихода, овладеть различными действиями с ними. Овладение навыками самообслуживания делает ребенка более независимым в домашней, школьной и общественной среде, что очень важно для социальной адаптации ребенка.

Комната оборудована необходимой кухонной мебелью и бытовой техникой.

5. Столовая на 36 посадочных мест:

Пищевой блок рассчитан для приготовления пищи на 60 детей и 12 человек персонала. Организовано круглосуточное пятиразовое питание — полноценное, сбалансированное, соответствующее физиологическим потребностям воспитанников.

Столовая закрытого типа, работает на сырье с обеспечением суточного запаса продуктов. Обслуживание персоналом в режиме накрытых столов. Питание осуществляется в обеденном зале, доставку пищи организует персонал.

Время работы столовой с 7.00 до 20.00 в две смены 5 дней в неделю. Смены распределены с учетом распределения пиковой нагрузки: первая смена с 7.00 до 15.00, вторая смена с 12.00 до 20.00часов. В выходные дни, при необходимости, столовая работает в дежурном режиме.

Расчетное количество блюд взято исходя из нормы блюд на одного ребенка - завтрак - 2 блюда, второй завтрак -1,5 блюдо, обед - 4 блюда, полдник - 2,5 блюда, ужин - 2 блюда, а также с учетом возможности организации питания персонала (обед из 4-х блюд). Количество детей – 60 чел. Количество персонала - 25 человек.

Для расчета берем 100%. (2+1,5+4+2,5+2) х 60 = 720 условных блюд для детей.

4 х 25 = 100 условных блюда для персонала (только обед).

Всего: 720 + 190 = 820 условных блюда в сутки.

Численность персонала столовой 6 чел. в т.ч. 4 повара и 2 кухработницы..

Горячим питанием обеспечиваются все проживающие, находящиеся в списочном составе в течение года в дни и часы работы реабилитационного центра.

При объемно-планировочном решении была предусмотрена поточность технологических процессов, исключающих встречные потоки сырья, и готовой продукции, использованной и чистой посуды, а также встречного движения посетителей и персонала. Производственные помещения оснащены тепловым, холодильным, механическим и вспомогательным оборудованием. Расстановка оборудования линейно-групповая, позволяющая группировать его по технологии процесса с размещением в линии. Вспомогательное оборудование установлено в самостоятельные линии. Участок приготовления горячих блюд оборудован плитами и прочим технологическим оборудованием. Механическое оборудование в цехах расположено с учетом удобного обслуживания всех технологических линий. Цеха имеют удобную связь друг с другом, а также с другими помещениями. Реализация готовых блюд осуществляется персоналом через сервировочную Мытье и хранение столовой посуды, производится в специальном помещении. В местах наибольшего тепло-влаговыделения проектом предусмотрена установка вытяжных и приточно-вытяжных зонтов.

Бытовые помещения персонала предусмотрены в отдельном блоке. Производственные помещения оснащены современным технологическим сертифицированным оборудованием, работающим на электричестве.

Согласно проекта комплекс обеспечен необходимыми инженерными коммуникациями и не имеет вредных выбросов в атмосферу.

Охрана труда, Техника безопасности, Производственная санитария и Противопожарная безопасность

В технологической части применено Российское и Казахстанское оборудование, модели которого выполнены в соответствии с международными стандартами.

Мероприятия по технике безопасности охране труда, производственной санитарии и противопожарной безопасности приняты в соответствии с действующими нормативными документами

Условные обозначения

●	Э	Подвод электроэнергии
⚓	ШР	Штепсельная розетка
	H	Высота подводок от уровня чистого пола, в мм
	L	Длина свободного конца кабеля, в м

Изм.	Кол.уч.	Лист	№док.	Подп.	Дата	/2021 - ТХ		
						Строительство 2-х этажной пристройки к существующему 2-х этажному зданию КГУ "Урджарский детский Центр оказания ССУ"		
Исполнитель		Бешкенова				Здание пристройки	Стадия	Лист	Листов
ГАП		Бокебай С					РП	1	4
Архитектор		Нугуманова Р							
		Толемисов К				Общие данные	ТОО "Центр современной архитектуры "AZD"		
		Мешитбаев М							

А2

План 1 этажа

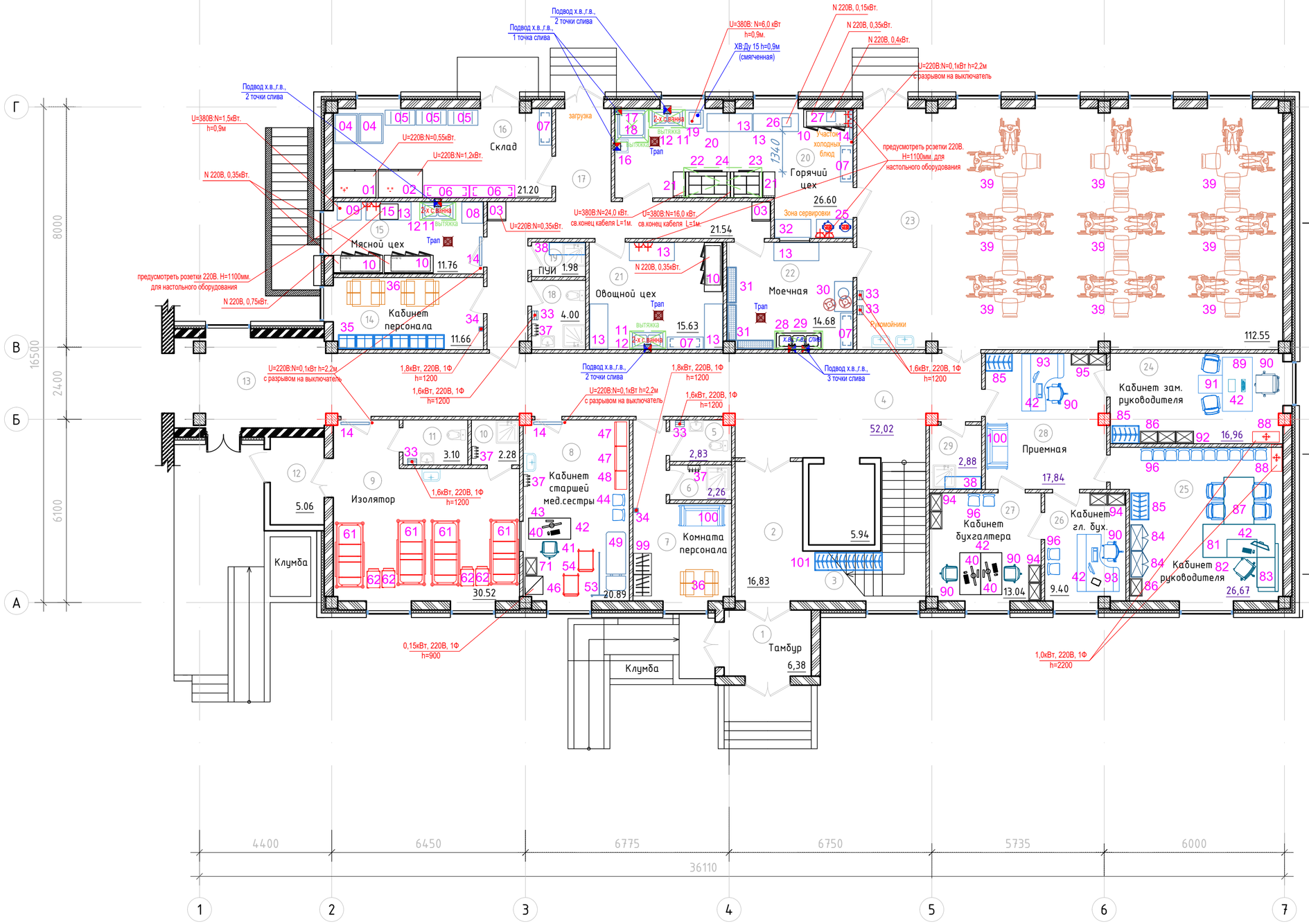

Экспликация помещений

Номер поме-щения	Наименование	Площадь, м2	Кат. поме-щения
1	Тамбур	6.38	
2	Вестибюль	16,83	
3	Гардероб	4,10	Д
4	Коридор	52,02	
5	С.у. персонала	2.83	
6	Душевая	2.26	
7	Комната персонала	13.32	
8	Кабинет старшей мед.сестры	20.89	
9	Изолятор	30.52	
10	Душевая	2.28	
11	С.у.	3.10	
12	Тамбур изолятора	5.06	
13	Галерея	15,42	
14	Кабинет персонала	11.66	
15	Мясной цех	11.76	Д
16	Склад	21.20	Д
17	Коридор	21.54	
18	С.у. и душевая персонала	4.00	
19	ПУИ	1.98	Д
20	Горячий цех	26.60	Г
21	Овощной цех	15.63	Д
22	Моечная	14.68	Д
23	Обеденный зал на 36 п.м.	112.55	
24	Кабинет зам. руководителя	16.96	
25	Кабинет руководителя	26.67	
26	Кабинет главного бухгалтера	9.40	
27	Кабинет бухгалтера	13.04	
28	Приемная	17.84	
29	ПУИ	2.88	Д
		501.38	

1. Общие данные см. лист ТХ-1.
2. Спецификацию оборудования см. листы ТХ.СО.
3. Условные обозначения см. лист ТХ-1.

Согласовано

Взам. инв. №

Подп. и дата

Инв. № подл.

Изм.	Кол.уч.	Лист	№док.	Подп.	Дата
Исполнитель		Бешкенова			
ГАП		Бокебай С			
Архитектор		Нугуманова Р			
		Толемисов К			
		Мешитбаев М			

/2021 - ТХ

Строительство 2-х этажной пристройки к существующему 2-х этажному зданию КГУ "Урджарский детский Центр оказания ССУ"

Здание пристройки

Стадия	Лист	Листов
РП	2	

План 1 этажа с расстановкой технологического оборудования

ТОО "Центр современной архитектуры "AZD"

А2

План 2 этажа

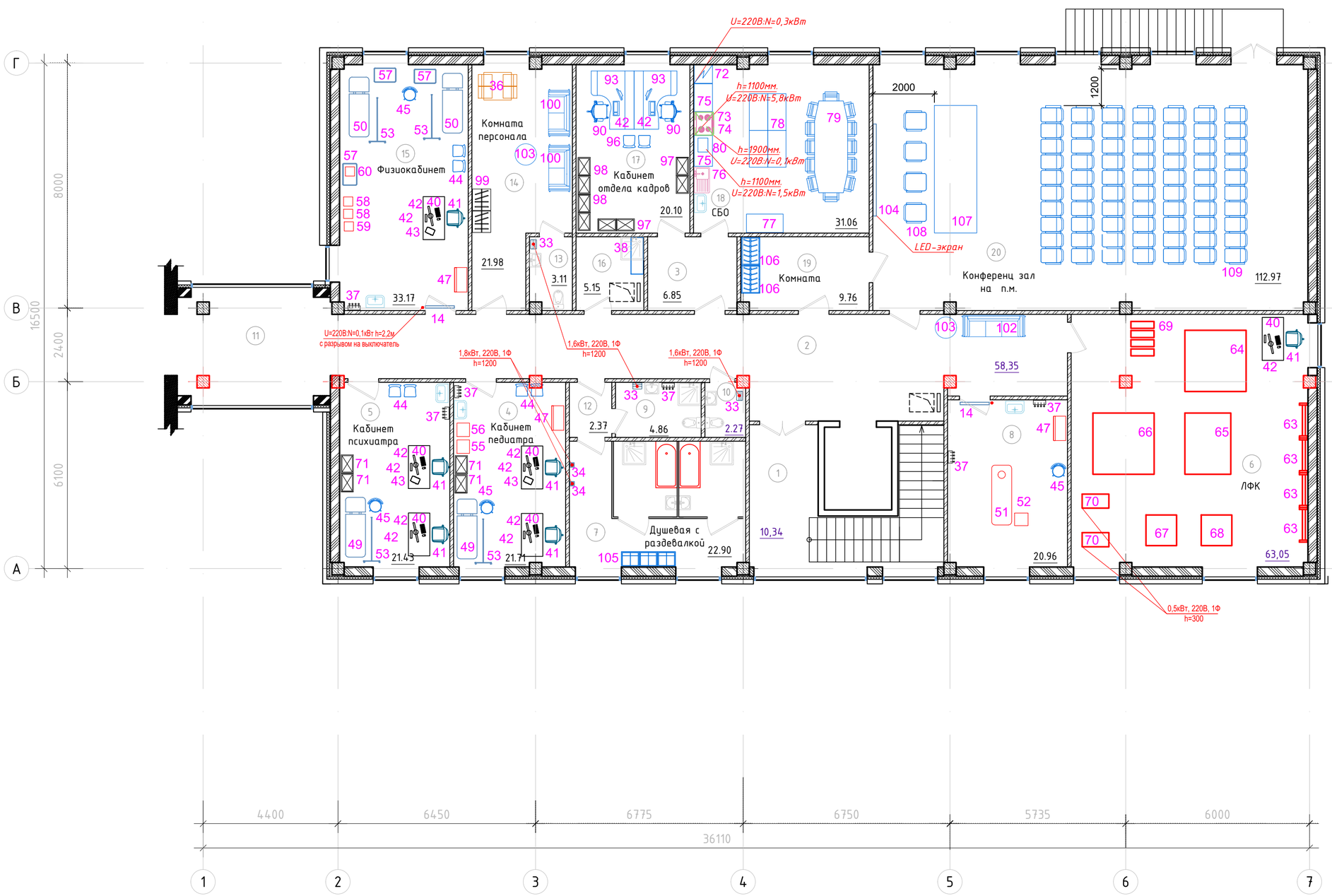

Экспликация помещений

Номер помещения	Наименование	Площадь, м2	Кат. поме-щения
1	Холл	10.34	
2	Коридор	58.35	
3	Холл	6.85	
4	Кабинет педиатра	21.71	
5	Кабинет психиатра	21.43	
6	ЛФК	63.05	
7	Душевая с раздевалкой	22.90	
8	Кабинет массажа	20.96	
9	С.у. с душевй	4.86	
10	С.у.	2.27	
11	Галерея	15,42	
12	Холл	2.37	
13	С.у.	3.11	
14	Комната персонала	21.98	
15	Физиокабинет	33.17	
16	Комната хоз. инвентаря	5.15	Д
17	Кабинет отдела кадров	20.10	
18	СБО	31.06	
19	Комната	9.76	
20	Конференц зал на п.м.	112.97	
		486.38	

1. Общие данные см. лист ТХ-1.
2. Спецификацию оборудования см. листы ТХ.СО.
3. Условные обозначения см. лист ТХ-1.

Согласовано

Взам. инв. №

Подп. и дата

Инв. № подл.

Изм.	Кол.уч.	Лист	№док.	Подп.	Дата
Исполнитель		Бешкенова			
ГАП		Бокебай С			
Архитектор		Нугуманова Р			
		Толемисов К			
		Мешитбаев М			

/2021 - ТХ

Строительство 2-х этажной пристройки к существующему 2-х этажному зданию КГУ "Урджарский детский Центр оказания ССУ"

Здание пристройки

Стадия	Лист	Листов
РП	3	

План 2 этажа с расстановкой технологического оборудования

ТОО "Центр современной архитектуры "AZD"

А2

Позиция	Наименование и техническая характеристика	Тип, марка, обозначение документа, опросного листа	Код оборудо-вания, изделия материала	Поставщик	Единица измерения	Коли-чество	Масса единицы, кг.	Примечание
1	2	3	4	5	6	7	8	9
	ОБОРУДОВАНИЕ В ПИЩЕБЛОКЕ							
01	Шкаф холодильный. Темп. режим от 0 до 6 °С Объем 1400 л	CM114-S		Полаир, Россия	шт.	1	188	
	Количество полок: 8 Допустимая нагрузка на полку: 40 кг							
	2 глухие двери. U=220В N=0,55кВт. габ: 1402x925x1960							
02	Шкаф морозильный. Темп. режим -18 °С Объем 1400 л	CB114-G		Полаир, Россия	шт.	1	212	
	Количество полок: 8 Допустимая нагрузка на полку: 40 кг							
	2 глухие двери. U=220В N=1,2кВт. габ: 1474x930x2064							
03	Шкаф холодильный. Темп. режим от 0 до 5 °С Объем 400 л	ШХФ-0,4		Полаир, Россия	шт.	2	188	
	Количество полок: 8 Допустимая нагрузка на полку: 40 кг							
	1 глухая дверь. U=220В N=0,35кВт. габ: 606x630x1780							
04	Ящик для овощей, нерж сталь, стенки перфорированные	ЯО- 1000Х800Х500		ITERMA, Россия	шт.	2	18	
05	Подтоварник с деревянным настилом, габ:1000*500*300	СП 130-1000/500		ITERMA, Россия	шт.	3	7,5	
06	Стеллаж на каркасе из нерж. трубы, 4 полки нерж.,	СТС 21-1504		ITERMA, Россия	шт.	2	33,0	
	габ:1500*400x1800мм., нагрузка 50 кг. на полку							
07	Стеллаж на каркасе из нерж. трубы, 4 полки нерж.,	СТС 21-1205		ITERMA, Россия	шт.	4	33,0	
	габ:1200*500x1800мм., нагрузка 50 кг. на полку							
08	Колода для рубки мяса 700x700x1000	КРМ-50		Abat, Россия	шт	1		
09	Привод универсальный (мясорубка,просеиватель,взбивалка)	УКМ-0,7		Торгмаш, Беларусь	шт.	1		
	габ: 800x600x820, U=380В N=1,5кВт							
10	Стол холодильный. Темп. режим от 1 до 10 °С Объем 450 л	TD3GN-G		Полаир, Россия	шт.	3	150	
	Рабочая поверхность нерж. сталь. Количество дверей 3.							
	U=220В N=0,35кВт. габ: 1725x815x1045							

Согласовано

Взам. инв. №

Подп. и дата

Инв. № подл.

Изм.	Кол.уч.	Лист	№док.	Подп.	Дата
Исполнитель		Бешкенова			
ГАП		Бокебай С			
Архитектор		Нугуманова Р			
		Толемисов К			
		Мешитбаев М			

/2021 - ТХ.СО

Строительство 2-х этажной пристройки к существующему 2-х этажному зданию КГУ "Урджарский детский Центр оказания ССУ"

Здание пристройки

Стадия	Лист	Листов
РП	1	11

Спецификация оборудования

ТОО "Центр современной архитектуры "AZD"

Формат А3

Позиция	Наименование и техническая характеристика	Тип, марка, обозначение документа, опросного листа	Код оборудо-вания, изделия материала	Поставщик	Единица измерения	Коли-чество	Масса единицы, кг.	Примечание
1	2	3	4	5	6	7	8	9
11	Ванна сварная двойная, габ: 530х1010,	ВСМ-С-2.430-02		ITERMA, Россия	шт.	3	28,8	
	цельнотянутая, нерж. сталь, без смесителя и сифона							
12	Зонт пристенный вытяжной, габ: 1200х600мм.	ЗПВ1200/600/350 Ш430		ITERMA, Россия	шт.	3		
13	Стол пристенный с нерж. полкой, габ: 1500х600х850	СБ 211-1506		ITERMA, Россия	шт.	7	43	
14	Облучатель бактерицидный низкого давления, настенный	ОБНП-2х15-01		Азов, Россия	шт.	2		
	U=220В:N=0,1кВт h=2,2м с разрывом на выключатель							
15	Пила для резки мяса и костей, настольная.	GASTRORAG MS-1650A		Китай	шт.	1	39	
	U=220В: N=0,75кВт, габ.размеры 511х606х803мм.							
16	Ванна. В комплекте: излив, узел смешивания, кнопка подачи	РНБЭ_403025_14		Cryspi, Россия	шт.	1	4,1	
	воды с гибкими подводками для холодной и горячей воды.							
17	Ванна котломоечная, габ: 1000х904х860, глубина 500,	ВМП-9-1		Abat, Россия	шт.	1	54	
	цельнотянутая, нерж. сталь, без смесителя и сифона							
18	Зонт пристенный вытяжной, габ: 1100х1100мм.	ЗПВ1100/1100/350 Ш430		ITERMA, Россия	шт.	1		
19	Кипятильник электрический непрерывного действия	КНЭ-100		Abat, Россия	шт.	1	13,2	
	(проточный), Объем 7.5л. Производительность 100л/ч							
	Подкл. к водопроводу, U=380В, N=6,0кВт, габ:390*395*510							
20	Подставка под кипятильник, габ: 400*400*500	СП 200- 404/500-01		Cryspi, Россия	шт.	1	7,1	
21	Подставка межплитная, 400х850х860мм.	ПМП-40		Абат, Россия	шт.	2		
22	Плита электрическая 6-ти конфорочная, габ: 1475х850х860мм.	ЭП-6ЖШ-01		Abat, Россия	шт.	1	145	
	Напряжение 380 В. Потребляемая мощность: 24 кВт.							
23	Плита электрическая 4-х конфорочная,	ЭПК-47ЖШ		Abat, Россия	шт.	1	120	
	с духовым шкафом, габ: 1050х850х860мм.							
	Напряжение 380 В. Потребляемая мощность: 16 кВт.							

Взам. инв. №

Подпись и дата

Инв.№ подл.

Позиция	Наименование и техническая характеристика	Тип, марка, обозначение документа, опросного листа	Код оборудо-вания, изделия материала	Поставщик	Единица измерения	Коли-чество	Масса единицы, кг.	Примечание
1	2	3	4	5	6	7	8	9
24	Зонт пристенный приточно-вытяжной, габ: 2600х1000мм.	ЗППВ2600/1000/350 Ш430		ITERMA, Россия	шт.	1		
	с подсветкой и жироуловителями							
25	Кипятильник воды КВЭ- 15 (15 литров, наливного типа,	КВЭ-15		Abat, Россия	шт.	2		
	30-110 С), U=220В, N=3,0кВт							
26	ВЕСЫ ЭЛ. ПОРЦИОННЫЕ, от 0 до 10кг	SWN-15		CAS, Корея	шт.	1		
	габ:245х280х110, N=0,15кВт, U=220В							
27	Миксер универсальный В7А, U=220В, N=0,4кВт	В7А		ASSUM, Китай	шт.	1		
28	Ванна моечная трехсекционная, нерж.	ВСМ-Б-3.430-02 (ВМ-3/430)		ATESY, Россия	шт.	1	43	
	габ: 1490х530х870, без сместителя, сифоны в комплекте							
29	Зонт пристенный вытяжной, габ: 600х1600мм.	ЗПВ600/1600/350 Ш430		ITERMA, Россия	шт.	1		
30	Стол для сбора отходов, диам. отв 220мм., 1000х700х860	СО-1		Abat, Россия	шт.	1	50,3	
31	Стеллаж для сушки тарелок, 4 полки,	ССТ-4-2		Abat, Россия	шт.	3	32	
	грузоподъемность 120 кг., габ: 1000х416х1726 мм							
32	Стол - тумба 1200х600х850 мм.			Казахстан	шт.	2		
33	Электросушитель для рук настенный			Торговая сеть	шт	3		
	285х140х300 мм, 1ф, 220В, N=1,6 кВт							
34	Фен настенный, 1ф, 220В, N=1,8 кВт			Торговая сеть	шт	1		
35	Шкаф гардеробный двухсекционный, 550х500х1800мм.			Казахстан	шт.	6		
36	Стол обеденный + 4 стула, 1000х1000х800мм.			Казахстан	шт.	2		
37	Вешалка настенная на три крючка			Казахстан	шт.	1		
38	Полка закрытая для бытовой химии, 1200х400х600мм.			Казахстан	шт.	1		
39	Стол обеденный + 2 стула, 1100х1100х800мм.			Казахстан	шт.	6		

Взам. инв. №

Подпись и дата

Инв.№ подл.

Позиция	Наименование и техническая характеристика	Тип, марка, обозначение документа, опросного листа	Код оборудования, изделия материала	Поставщик	Единица измерения	Количество	Масса единицы, кг.	Примечание
1	2	3	4	5	6	7	8	9
	ДОПОЛНИТЕЛЬНОЕ ОБОРУДОВАНИЕ							
	ИНВЕНТАРЬ ДЛЯ СТОЛОВОЙ							
	Комплекты ножей							
б/н	Нож для филе. 18см.			Торговая сеть	шт.	2		
б/н	Нож для хлеба. 20см.			Торговая сеть	шт.	2		
б/н	Нож кухонный малый. 20см.			Торговая сеть	шт.	2		
б/н	Нож кухонный средний. 25см.			Торговая сеть	шт.	3		
б/н	Нож кухонный большой. 30см.			Торговая сеть	шт.	3		
б/н	Нож обвалочный. 15см.			Торговая сеть	шт.	2		
б/н	Нож универсальный. 25см.			Торговая сеть	шт.	4		
б/н	Нож для мяса средний. 15см.			Торговая сеть	шт.	2		
б/н	Нож для мяса большой. 20см.			Торговая сеть	шт.	2		
	Кухонная посуда							
б/н	Доска разделочная маленькая, 600х450х20			Торговая сеть	шт.	4		
б/н	Доска разделочная средняя, 450х300х130			Торговая сеть	шт.	4		
б/н	Доска разделочная большая, 600х450х20			Торговая сеть	шт.	4		
б/н	Подставка для разделочных досок			Торговая сеть	шт.	3		
б/н	Вилка поварская. 18см.			Торговая сеть	шт.	2		
б/н	Дуршлаг на подставке средний. 23см.			Торговая сеть	шт.	2		
б/н	Дуршлаг на подставке большой. 36см.			Торговая сеть	шт.	2		
б/н	Дуршлаг сито с ручкой. 20см.			Торговая сеть	шт.	2		
б/н	Ложка соусная (0,3). 32,8см.			Торговая сеть	шт.	2		
б/н	Ложка соусная. 0,3л.			Торговая сеть	шт.	2		

Взам. инв. №

Подпись и дата

Инв.№ подл.

Позиция	Наименование и техническая характеристика	Тип, марка, обозначение документа, опросного листа	Код оборудо-вания, изделия материала	Поставщик	Единица измерения	Коли-чество	Масса единицы, кг.	Примечание
1	2	3	4	5	6	7	8	9
б/н	Лопатка для жарки деревянная			Торговая сеть	шт.	2		
б/н	Лопатка перфорированная. 12см.			Торговая сеть	шт.	2		
б/н	Овощечистка "Т"-образная. 16,5см.			Торговая сеть	шт.	2		
б/н	Половник мелкий. 250мл.			Торговая сеть	шт.	2		
б/н	Половник средний. 500мл.			Торговая сеть	шт.	2		
б/н	Половник большой. 1000мл.			Торговая сеть	шт.	2		
б/н	Щипцы вилка-лопатка. 21см.			Торговая сеть	шт.	3		
б/н	Кастрюля высокая с крышкой. 20л.			Торговая сеть	шт.	2		
б/н	Кастрюля высокая с крышкой. 29,5л.			Торговая сеть	шт.	2		
б/н	Кастрюля высокая с крышкой. 50л.			Торговая сеть	шт.	2		
б/н	Кастрюля средняя с крышкой. 6,7л.			Торговая сеть	шт.	2		
б/н	Кастрюля средняя с крышкой. 10л.			Торговая сеть	шт.	2		
б/н	Кастрюля средняя с крышкой. 15л.			Торговая сеть	шт.	2		
б/н	Миска. 2,5л.			Торговая сеть	шт.	2		
б/н	Миска. 5л.			Торговая сеть	шт.	3		
б/н	Миска. 8л.			Торговая сеть	шт.	3		
б/н	Миска. 15л.			Торговая сеть	шт.	3		
б/н	Сковорода мелкая. 20см.			Торговая сеть	шт.	2		
б/н	Сковорода средняя. 28см.			Торговая сеть	шт.	2		
б/н	Сковорода большая. 36см.			Торговая сеть	шт.	2		

Взам. инв. №

Подпись и дата

Инв.№ подл.

Позиция	Наименование и техническая характеристика	Тип, марка, обозначение документа, опросного листа	Код оборудо-вания, изделия материала	Поставщик	Единица измерения	Коли-чество	Масса единицы, кг.	Примечание
1	2	3	4	5	6	7	8	9
	Столовая посуда							
б/н	Кружка 0,29л.			Торговая сеть	шт.	216		
б/н	Чаша для первых блюд d-160мм.			Торговая сеть	шт.	216		
б/н	Тарелка десертная d-200мм.			Торговая сеть	шт.	216		
б/н	Тарелка обеденная d-250мм.			Торговая сеть	шт.	216		
б/н	Салатник d-250мм.			Торговая сеть	шт.	216		
б/н	Стакан			Торговая сеть	шт.	216		
	Столовые приборы							
б/н	Вилка столовая			Торговая сеть	шт.	216		
б/н	Ложка столовая			Торговая сеть	шт.	216		
б/н	Нож столовый			Торговая сеть	шт.	216		
б/н	Ложка чайная			Торговая сеть	шт.	216		
б/н	Поднос. 350х450			Торговая сеть	шт.	36		

Взам. инв. №

Подпись и дата

Инв.№ подл.

Позиция	Наименование и техническая характеристика	Тип, марка, обозначение документа, опросного листа	Код оборудо-вания, изделия материала	Поставщик	Единица измерения	Коли-чество	Масса единицы, кг.	Примечание
1	2	3	4	5	6	7	8	9
	СЛУЖЕБНЫЕ, БЫТОВЫЕ И МЕДИЦИНСКИЕ ПОМЕЩЕНИЯ							
14	Облучатель бактерицидный низкого давления, настенный	ОБНП-2х15-01		Азов, Россия	шт.	4		
	U=220В:N=0,1кВт h=2,2м с разрывом на выключатель							
33	Электросушитель для рук настенный			Торговая сеть	шт	5		
	285х140х300 мм, 1ф, 220В, N=1,6 кВт							
34	Фен настенный, 1ф, 220В, N=1,8 кВт			Торговая сеть	шт	2		
36	Стол обеденный + 4 стула, 1000х1000х800мм.			Казахстан	шт.	2		
37	Вешалка настенная на три крючка			Казахстан	шт.	9		
38	Полка закрытая для бытовой химии, 1200х400х600мм.			Казахстан	шт.	2		
40	Стол однотумбовый, 1400х700х750мм.			Казахстан	шт.	8		
41	Кресло рабочее, подъемно-поворотное, кож/зам.			Казахстан	шт.	7		
42	ПК базовой комплектации (системный блок, клавиатура,			Торговая сеть	шт.	15		
	мышь, монитор), U=220В: N=0,45 кВт							
43	Принтер ч/б, А4. U=220В: N=0,45 кВт			Торговая сеть	шт.	3		
44	Стул полумягкий, кож/зам.			Казахстан	шт.	8		
45	Стул врача, кож/зам			Казахстан	шт.	5		
46	Холодильник фармацевтический, объем 140л., 600х610х910мм.	ХФ 140		Позис, Россия	шт.	1	40	
	темп.режим от +2 до +15 градусов, U=220В: N=0,15 кВт							
47	Шкаф медицинский металлический 2-секционный, 2-дверный,	МСК-648.02		Меги, Россия	шт.	5		
	верх стекло, низ металл, габ. 800х600х1750мм.							
48	Шкаф медицинский металлический 2-секционный, 1-дверный,	МСК-645.01+МСК-807.645		Меги, Россия	шт.	1		
	с металлическими дверцами, 600х400х1750мм. с трейзером							
49	Кушетка медицинская смотровая габ. 1950х650х520 мм.	МСК-203		Меги, Россия	шт.	3		

Взам. инв. №

Подпись и дата

Инв.№ подл.

Позиция	Наименование и техническая характеристика	Тип, марка, обозначение документа, опросного листа	Код оборудо-вания, изделия материала	Поставщик	Единица измерения	Коли-чество	Масса единицы, кг.	Примечание
1	2	3	4	5	6	7	8	9
50	Кушетка физиотерапевтическая на деревянном каркасе,	КФ600-МСК		Меги, Россия	шт.	2	30	
	макс. нагрузка 130 кг. габ. 1950х650х520 мм.							
51	Кушетка массажная медицинская, с отверстием для лица,	М42-039		Меги, Россия	шт.	1	30	
	стальной каркас, мягкая обивка, иск. кожа, 1900х600х560мм.							
52	Подставка-ступенька для кушеток, габ: 410х440х360 мм.	Меги МСК-209		Меги, Россия	шт.	1	4	
53	Ширма медицинская 1-но секционная на колесах	МСК-5302		Меги, Россия	шт.	5		
54	Столик медицинский, передвижной, материал металл/стекло,	Артинокс AR-31.1		Меги, Россия	шт.	2		
	с бортом, на колесах, высота 800 мм							
55	Электронный ростомер	seca, модель 274		Торговая сеть	шт.	1		
56	Весы медицинские	ВЭМ-150-А3		Торговая сеть	шт.	1		
57	Стол медицинский процедурный, 630х470х960мм, 2 полки	Hilfe MD SP 2G		Торговая сеть	шт.	3		
58	Аппарат Амплипульс, 270х190х90мм, U=220В: N=0,03 кВт	"Радиус-01"		Торговая сеть	шт.	2		
59	Аппарат Гальванизатор, 100х270х180мм, U=220В: N=11 Вт	"Поток-01"		Торговая сеть	шт.	1		
60	Электрическая плита настольная индукционная,			Торговая сеть	шт.	1		
	300х300х160мм, U=220В: N=3,5 кВт							
61	Кровать медицинская функциональная (4-х секционная,	Тегга		Linet Spol. s.r.o., Чешская республика	шт.	4		
	с матрацем, боковыми ограждениями, инфузионной стойкой)							
62	Тумбочка прикроватная			Казахстан	шт.	4		
63	Стенка шведская			Казахстан	шт.	4		
64	Горка для ходьбы реабилитационная			Казахстан	шт.	1		
65	Препятствие для тренировок подъема ног и перешагивания	КОНМЕТ ХОЛДИНГ		Казахстан	шт.	1		
66	Батут прыжок			Казахстан	шт.	1		
67	Ортопедический массажный коврик, модульный коврик			Казахстан	шт.	1		

Взам. инв. №

Подпись и дата

Инв.№ подл.

Позиция	Наименование и техническая характеристика	Тип, марка, обозначение документа, опросного листа	Код оборудо-вания, изделия материала	Поставщик	Единица измерения	Коли-чество	Масса единицы, кг.	Примечание
1	2	3	4	5	6	7	8	9
68	Дорожка массажная с камнями			Казахстан	шт.	1		
69	Балансированная подушка			Казахстан	шт.	4		
70	Электрический иппотренажер, макс.вес пользователя 120кг.,	Мега-Оптим TD02RD-1		Мега-Оптим, Китай	шт.	1		
	870х460х760мм, U=220В: N=0,5 кВт							
71	Шкаф канцелярский, 400х600х1750мм.			Казахстан	шт.	5		
72	Холодильник бытовой, U=1,0 кВт: U=220В			Торговая сеть	шт.	1		
73	Плита электрическая 4-х конфорочная с духовым шкафом,	"Мечта"		Торговая сеть	шт.	1		
	габ:500*600*860(h), U=220В: N=5,8 кВт							
74	Вытяжка бытовая, U=0,3 кВт: U=220В			Торговая сеть	шт.	1		
75	Стол кухонный с тумбой, двухдверный, 900х600х850			Казахстан	шт.	2		
76	Мойка кухонная с тумбой			Казахстан	шт.	1		
77	Шкаф для посуды, 1200*850*2200			Казахстан	шт.	1		
78	Стол кухонный рабочий, 1200х600х850			Казахстан	шт.	4		
79	Стол обеденный + 12 стульев, 3000*1100*750			Казахстан	шт.	1		
80	Микроволновая печь, U=220В: N=1,5 кВт			Торговая сеть	шт.	1		
б/н	Кастрюля средняя с крышкой. 6,7л.			Торговая сеть	шт.	1		
б/н	Кастрюля средняя с крышкой. 10л.			Торговая сеть	шт.	1		
б/н	Кастрюля средняя с крышкой. 15л.			Торговая сеть	шт.	1		
б/н	Сковорода мелкая. 20см.			Торговая сеть	шт.	1		с деревянными ручками
б/н	Сковорода средняя. 28см.			Торговая сеть	шт.	1		с деревянными ручками
б/н	Сковорода большая. 36см.			Торговая сеть	шт.	1		с деревянными ручками

Взам. инв. №

Подпись и дата

Инв.№ подл.

Позиция	Наименование и техническая характеристика	Тип, марка, обозначение документа, опросного листа	Код оборудо-вания, изделия материала	Поставщик	Единица измерения	Коли-чество	Масса единицы, кг.	Примечание
1	2	3	4	5	6	7	8	9
81	Стол руководителя, 1100х2400х750мм.			Казахстан	шт.	1		
82	Кресло руководителя			Казахстан	шт.	1		
83	Тумба сервисная боковая			Казахстан	шт.	1		
84	Шкаф для документов со стеклянными дверцами			Казахстан	шт.	2		
85	Гардероб			Казахстан	шт.	3		
86	Тумба			Казахстан	шт.	1		
87	Стол-приставка, 1000х1500х750мм. + 4 стула			Казахстан	шт.	1		
88	Кондиционер, U=220В: N=1,0 кВт			Казахстан	шт.	2		
89	Стол зам.руководителя, 1000х1800х750мм.			Казахстан	шт.	1		
90	Кресло рабочее			Казахстан	шт.	7		
91	Стол-приставка, 600х800х750мм.+2 стула			Казахстан	шт.	1		
92	Шкаф для документов			Казахстан	шт.	1		
93	Офисный стол с приставкой			Казахстан	шт.	4		
94	Бухгалтерский архивный шкаф			Казахстан	шт.	3		
95	Книжный шкаф			Казахстан	шт.	1		
96	Стулья для посетителей			Казахстан	шт.	18		
97	Офисный книжный шкаф			Казахстан	шт.	2		
98	Шкаф для архива			Казахстан	шт.	2		
99	Шкаф для одежды, 600х700х1800мм.			Казахстан	шт.	4		
100	Диван 2-х местный			Казахстан	шт.	4		
101	Шкаф-купе для верхней одежды, с полкой для обуви			Казахстан	шт.	1		
	габаритные размеры, 2250х600х1800мм.							
102	Диван 3-х местный			Казахстан	шт.	1		

Взам. инв. №

Подпись и дата

Инв.№ подл.

Позиция	Наименование и техническая характеристика	Тип, марка, обозначение документа, опросного листа	Код оборудо-вания, изделия материала	Поставщик	Единица измерения	Коли-чество	Масса единицы, кг.	Примечание
1	2	3	4	5	6	7	8	9
103	Столик журнальный, диам. 700мм.			Казахстан	шт.	2		
104	LED-экран, 3000х1500мм.			Торговая сеть	шт.	1		
105	Шкаф для одежды			Казахстан	шт.	3		
106	Шкаф для сценических костюмов			Казахстан	шт.	2		
107	Стол для президиума, 1400х4100х800мм.			Казахстан	шт.	1		
108	Кресла для президиума			Казахстан	шт.	4		
109	Кресла для конференц-зала			Казахстан	шт.	70		

Взам. инв. №

Подпись и дата

Инв.№ подл.