ТОО Казахстанский Проектно-Инжиниринговый Центр
«ЛИТЕРА 3»

Государственная лицензия № 15001739 от 30.01.15 г.
Л - 0243 - СВН

ГУ «Отдел архитектуры, градостроительства и строительства Аягозского района, ВКО».

"Строительство спортивного комплекса по ул.Шакенова в г.Аягоз Аягозского района ВКО"

Том 6.8

Системы видеонаблюдения

Исполнительный директор ТОО "КПИЦ"ЛИТЕРА 3" Лунева Т.А.

ГИП ТОО "КПИЦ"ЛИТЕРА 3" Югай А.А.

г. Усть-Каменогорск 2021 г.

ВЕДОМОСТЬ ССЫЛОЧНЫХ И ПРИЛАГАЕМЫХ ДОКУМЕНТОВ

Обозначение	Наименование	Примечание
	Прилагаемые документы	
	Спецификация оборудования	на 1-м листе

ВЕДОМОСТЬ ЧЕРТЕЖЕЙ ОСНОВНОГО КОМПЛЕКТА

Лист	Наименование	Примечание
1	Общие данные	
2	Структурная схема видеонаблюдения.	
3	План первого этажа. Видеонаблюдение.	
4	План второго этажа. Видеонаблюдение.	

Пояснительная записка

Рабочий проект разработан на основании технического задания в соответствии с действующими нормативными документами на территории РК. Проектом предусмотрено устройство внутреннего видеонаблюдения. В качестве видеорегистратора использовать видеорегистратор RVi-1NR32860. Видеорегистратор установить помещении администрации. Для видеонаблюдения использовать камеры RVi-1NCD2065 (2.7-13.5). Сеть выполнить проводами марки UTP 5 cate. Прокладку кабеля выполнить в кабель канале.

Проект разработан в соответствии с действующими нормами,правилами, инструкциями и государственными стандартами действующими на территории Республики Казахстан и обеспечивает безопасную эксплуатацию при соблюдении предусмотренных проектом мероприятий.

Главный инженер проекта _____ Югай А.А.

						Л-0243-СВН		
						Строительство спортивного комплекса по ул . Шакенова в г. Аягоз, Аягозского района, ВКО		
Изм.	Кол.уч	Лист					Стадия	Лист	Листов
							РП	1	4
ГИП		Югай А.А			03.21				
Разработал		Буймова Л.П			03.21	Общие данные	ТОО КПИЦ "Литера 3" г.Усть-Каменогорск		
Проверил		Югай А.А			03.21				

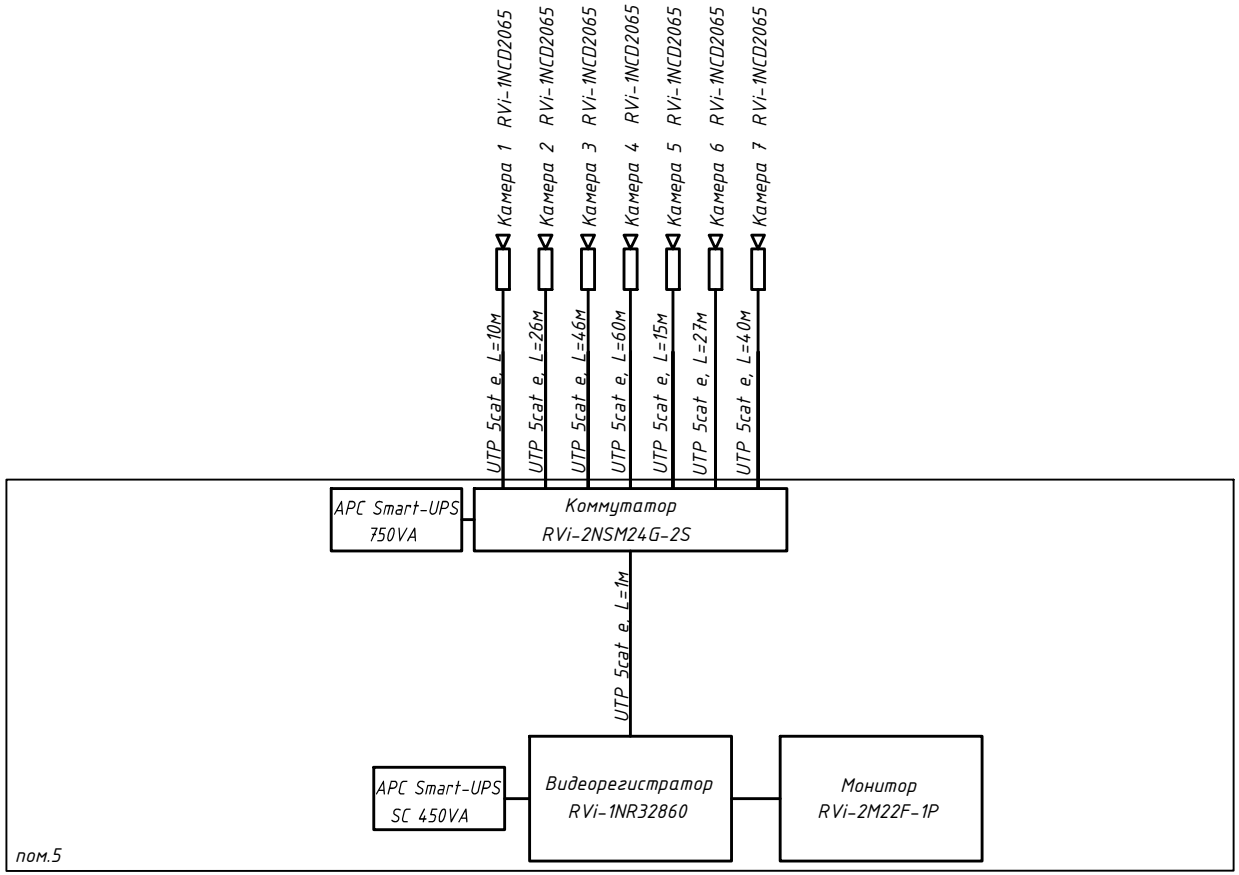

Питающий кабель для монитора, коммутаторов, видеорегистратора, а также кабель для подключения монитора к видеорегистратору входит в комплект поставки оборудования.

Питание камер видеонаблюдение осуществляется по сетевому кабелю от коммутаторов поддерживающих стандарт PoE.

						Л-0243-СВН
						Строительство спортивного комплекса по ул . Шакенова в г. Аягоз, Аягозского района, ВКО
Изм.	Кол.уч	Лист				Стадия: РП; Лист: 2; Листов: 4
ГИП		Югай А.А			03.21	
Разработал		Буймова Л.П			03.21	Структурная схема видеонаблюдения.
Проверил		Югай А.А			03.21	ТОО КПИЦ "Литера 3" г.Усть-Каменогорск

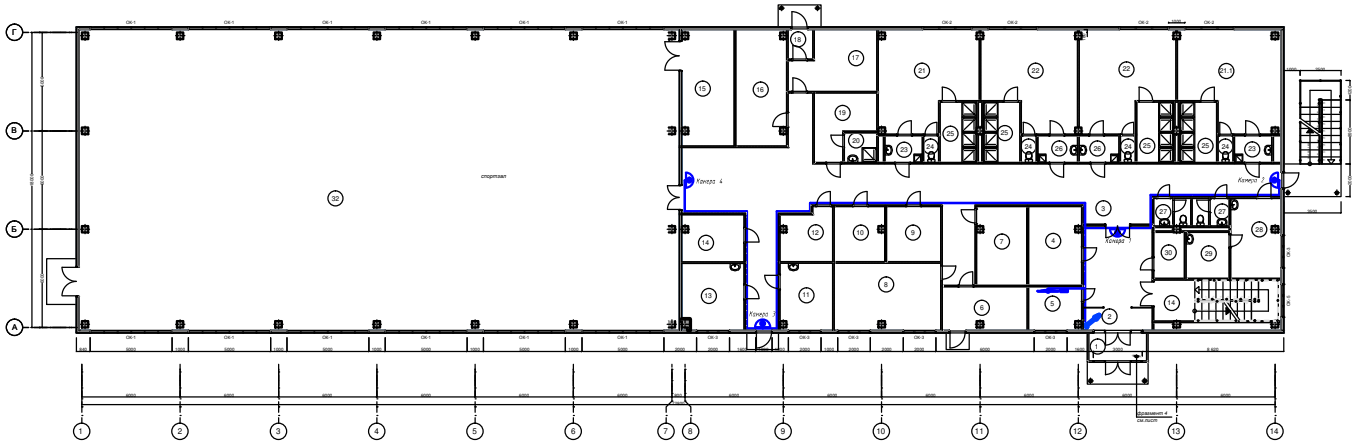

Условные обозначения

- камера
- кнопка
- световой шлаг

№	Наименование	Площадь
1	тамбур	5,95
2	вестибюль	26,80
3	коридор	136,75
4	гардероб	15,34
5	комната охраны	8,43
6	индивидуальный узел	13,59
7	подсобное помещение	14,57
8	комната администрации	26,44
9	электрощитовая	11,08
10	подсобное помещение	10,22
11	оксидальная	13,00
12	подсобное помещение	9,62
13	кабинет врача	17,95
14	подсобное помещение	12,86
15	инвентарная	27,76
16	тепловой узел	21,69
17	инвентарная для лыж	17,32
18	тамбур	2,70
19	тренерская	12,13
20	санузел	3,56
21	раздевалка	33,78
21.1	раздевалка	34,93
22	раздевалка	32,38
22	раздевалка	32,38
23	умывальные	3,68
23	умывальные	3,68
24	санузел	1,46
24	санузел	1,46
24	санузел	1,34
24	санузел	1,46
25	душевые	8,19
25	душевые	8,19
25	душевые	8,19
25	душевые	8,19
26	умывальные	3,92
26	умывальные	3,92
27	санузел	3,78
27	санузел	3,78
28	комната обслуживающего персонала	14,41
29	комната уборочного инвентаря	6,97
30	подсобное помещение	4,96
31	лестница	19,08
32	спортзал	655,58
		1 303,47 м²

					П-0243- СВН
Изм.	Кол.уч.	Лист	№ док.	Подп.	Дата
ГИП	Юсупов				03.21
Разработал	Сайфуллин				03.21
Проверил	Юсупов				03.21

Строительство спортивного комплекса по ул. Шаяхметова в г. Аксуа, Аксуского района, ВКО

Стадия	Лист	Листов
РП	3	4

План первого этажа. Видеонаблюдение

ТОО «ПЦ «Пытерев Э" г.Усть-Каменогорск

Формат А3

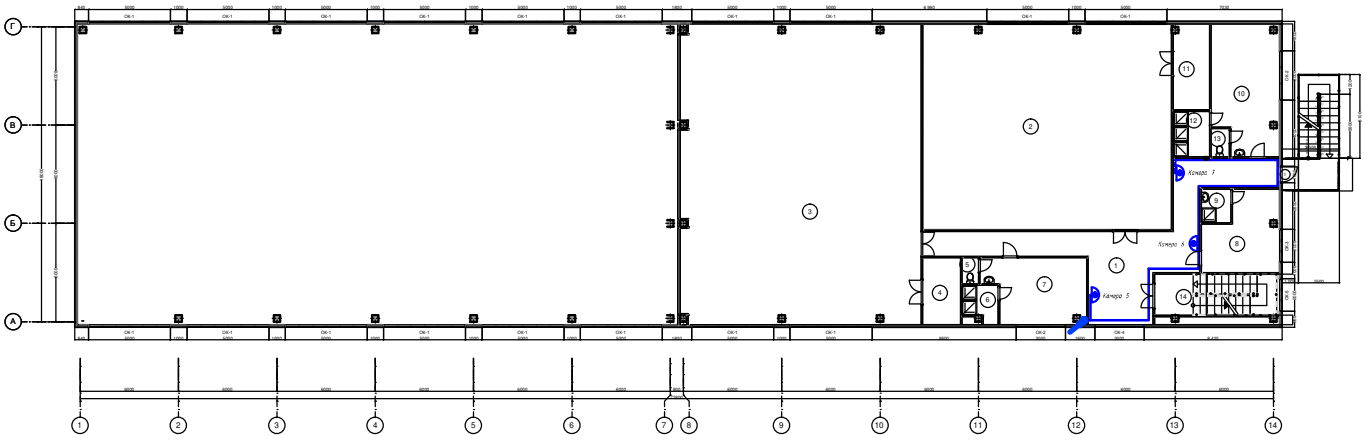

№	Наименование	Площадь
1	коридор	59,74
2	боксерский зал	190,90
3	борцовский зал	280,61
4	инвентарная	9,38
5	санузел	1,57
6	душевая	4,49
7	раздевалка	23,36
8	тренерская	19,35
9	душевая	3,65
10	раздевалка	31,39
11	инвентарная	11,43
12	душевая	6,05
13	санузел	1,87
14	лестница	19,08
		662,87 м2

					Л-0243- СВН
Изм.	Кол.уч.	Лист			Строительство спортивного комплекса по ул. Шаманова в г. Алоэ, Алтасского района, ВКО
					Стадия / Лист / Листов
ГИП	Юрий		03.21		РП / 4 / 4
Разработал	Бубнов		03.21		
Проверил	Юрий		03.21	План второго этажа . Видеонаблюдение	ТОО КПИЦ "Литера 3" в Усть-Каменогорск

Формат А1

Позиция	Наименование и техническая характеристика	Тип, марка, обозначение документа, опросного листа	Код продукции	Поставщик	Ед. изм.	Кол.	Масса ед. кг	Примечание
	Приборы и оборудование							
	Видеорегистратор	RVi-1NR32860		ТОО "DevicePro"	шт	1		
	Коммутатор	RVi-2NSM24G-2S		ТОО "DevicePro"	шт	1		
	Монитор	RVi-2M22F-1P		ТОО "DevicePro"	шт	1		
	Камера видеонаблюдения внутренная	RVi-1NCD2065 (2.7-13.5)		ТОО "DevicePro"	шт	7		
	Коннектор категория 5е, RJ-45, UTP	SHIP S901A		SHIP	шт	16		
	Шкаф настенный 19", 6U	SHIP 602.6406.01.100		SHIP	шт	1		
	Источник бесперебойного питания APC Smart-UPS 750VA	SUA750RMI1U		APC	шт	1		
	USB RM 1U 230V							
	Источник бесперебойного питания APC Smart-UPS SC 450VA	SC450RMI1U		APC	шт	1		
	230V - 1U							
	Кабели и провода							
	Кабель витая пара	UTP 5 cat e			м	225		
	Монтажные материалы							
	Короб DKC 22х10мм			"DKC"	м	120		

						Л-0243-СВН	
						Строительство спортивного комплекса по ул . Шакенова в г. Аягоз, Аягозского района, ВКО	
Изм.	Кол.уч	Лист					Стадия / Лист / Листов
							РП / 1 / 1
ГИП		Югай А.А			03.21	Спецификация оборудования	ТОО КПИЦ "Литера 3" г.Усть-Каменогорск
Разработал		Буймова Л.П			03.21		
Проверил		Югай А.А			03.21		