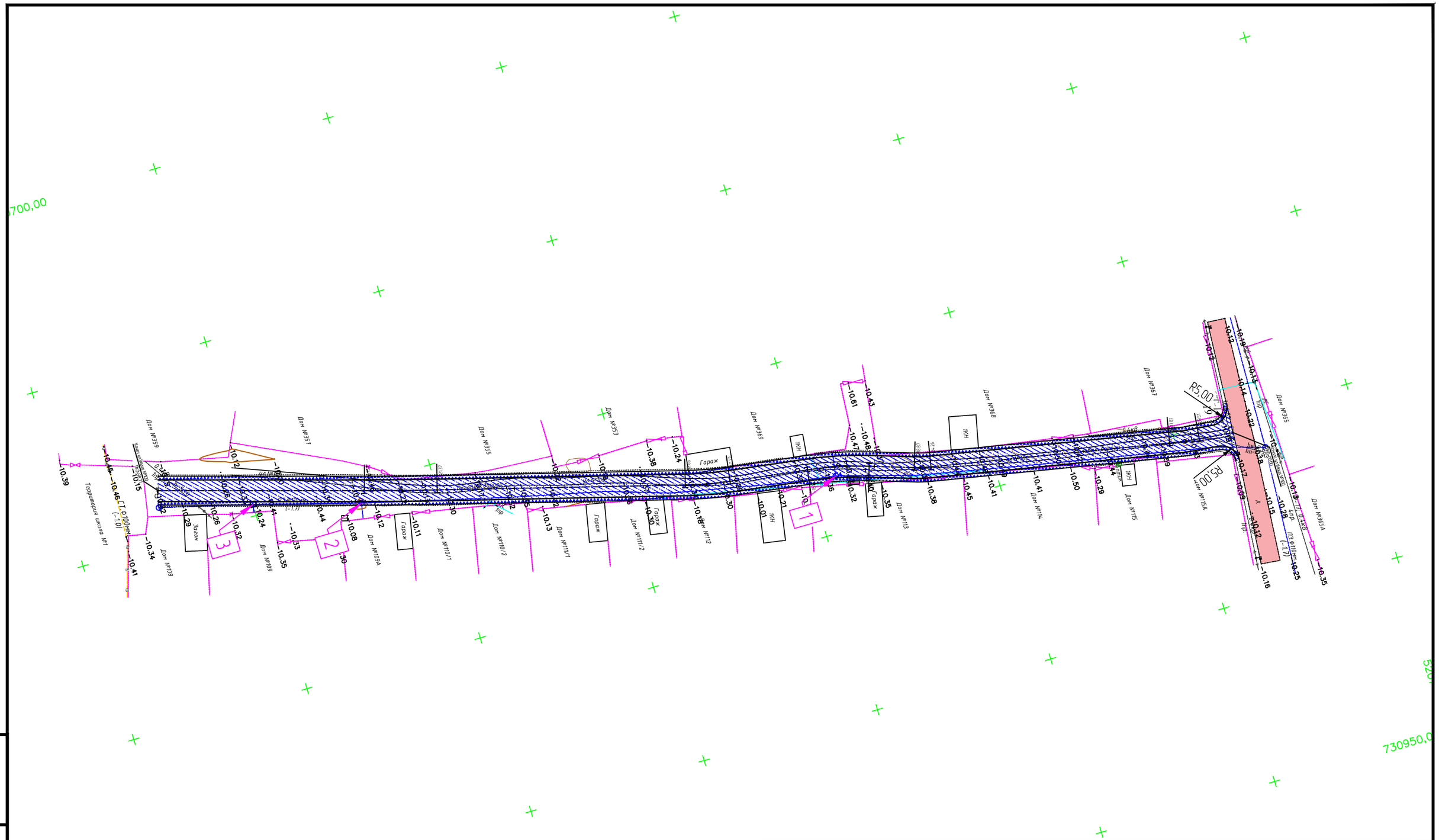

ИЗМ.	КОЛ.	ЛИСТ	N°ДОК.	ПОДПИСЬ	ДАТА	
РАЗРАБ.		Инсенбаев				
ГИП		Табылдиев				
Проверил		Кубаев С.				

29-16 ПИК.НВК 003.004

Реконструкция внутригородских автомобильных дорог г.Кульсары (3-этап)

Переустройство инженерных коммуникаций. Наружный водопровод и канализация

СТАДИЯ	ЛИСТ	ЛИСТОВ
РП	5	9

План автомобильной дороги мкр.Мереке, ул.№100 М 1:1000

ТОО "ШЫНДАУ" Г. АТЫРАУ

ВЗАМ. ИНВ. N°

ПОДП. И ДАТА

ИНВ. N° ПОДЛ.

ФОРМАТ А3

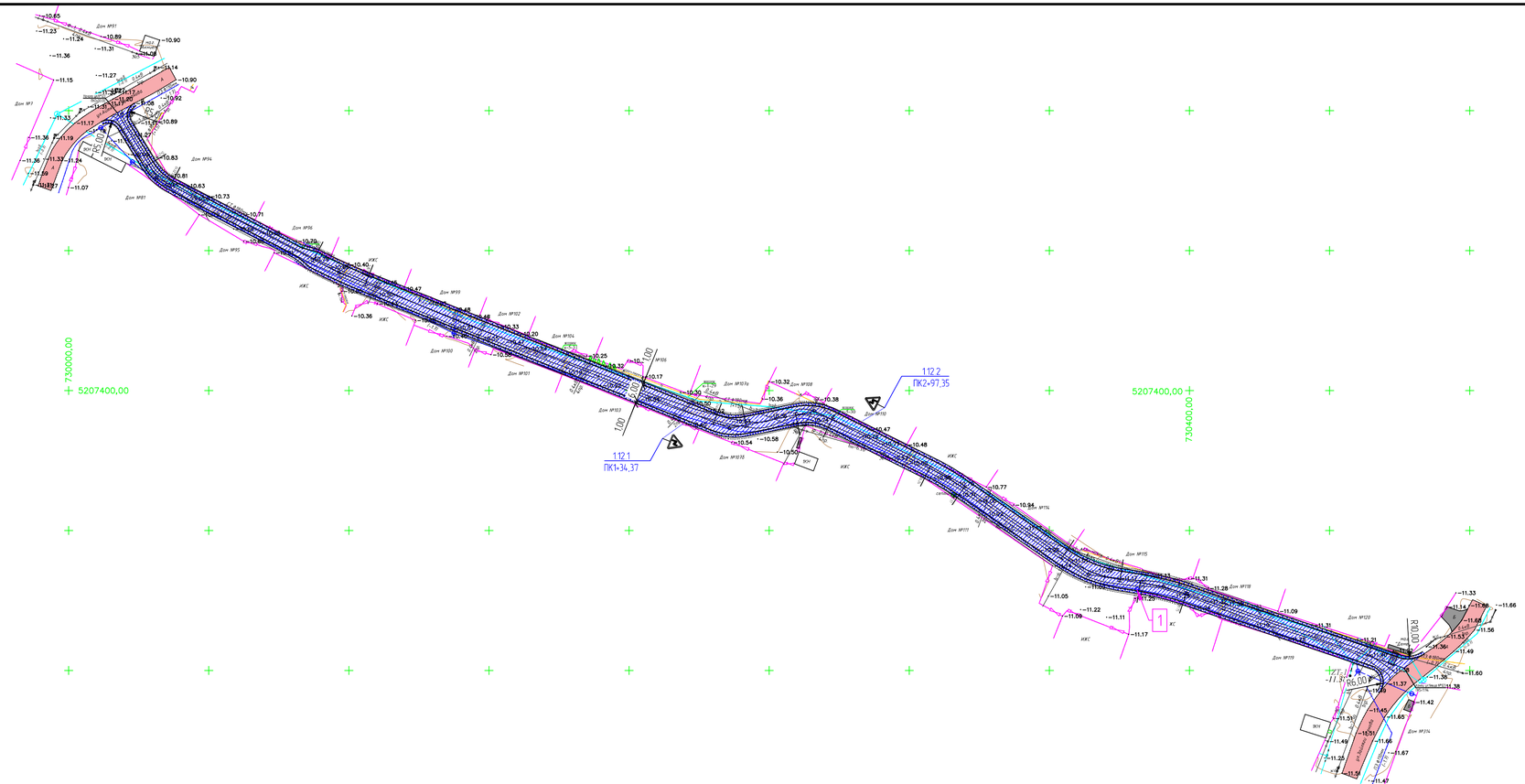
730000,00
5207400,00
5207400,00
730400,00
112 2
ПК2+97,35
112 1
ПК1+34,37
1
1
ВОС
ЭСУ
ИЖС
Дом №91
Дом №93
Дом №94
Дом №95
Дом №96
Дом №99
Дом №102
Дом №104
Дом №105
Дом №108
Дом №110
Дом №115
Дом №118
Дом №120
Дом №119
Дом №114
Дом №117
Дом №103а
Дом №103б
Дом №103в
Дом №103г
Дом №106
Дом №107
Дом №111
Дом №113
Дом №116
Дом №121
Дом №122
Дом №123
Дом №124
Дом №125
Дом №126
Дом №127
Дом №128
Дом №129
Дом №130
Дом №131
Дом №132
Дом №133
Дом №134
Дом №135
Дом №136
Дом №137
Дом №138
Дом №139
Дом №140
Дом

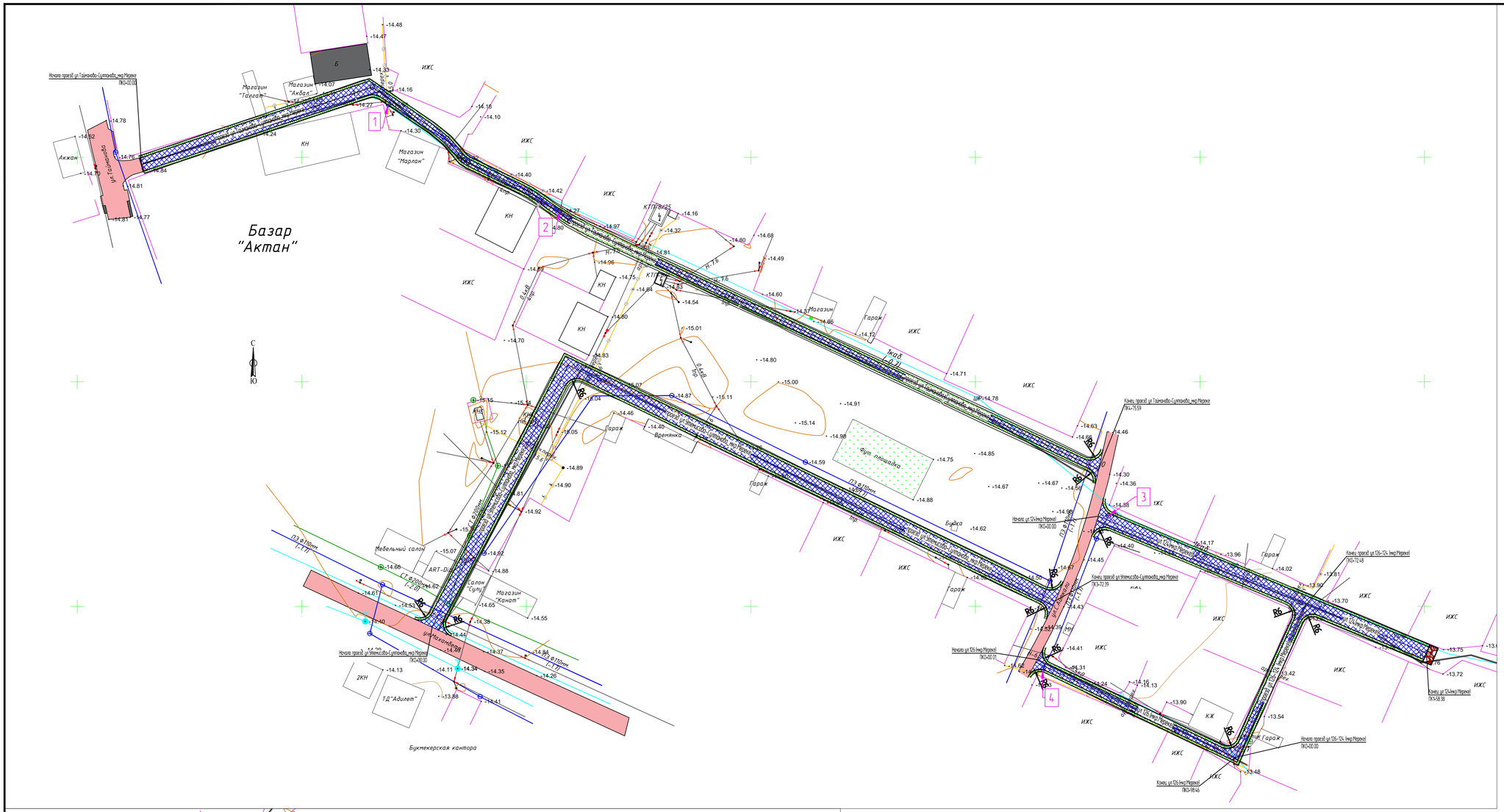

Условные обозначения:

- пешеходная часть а/б покрытие
- проезжая часть а/б покрытие
- проезжая часть щебеночное покрытие
- обочина укрепленная щебнем
- бортовой камень БР 100.30.15
- бортовой камень БР 100.20.08
- кромка проезжей части
- бровка обочины
- снос

Примечание:

- 3 этап

						29-16 ПИК.НВК 003.004			
						Реконструкция внутригородских автомобильных дорог г.Кульсары (3-этап)			
ИЗМ	КОЛ	ЛИСТ	N*ДОК	ПОДПИСЬ	ДАТА				
РАЗРАБ.		Инсенбаев				Переустройство инженерных коммуникаций. Наружный водопровод и канализация	СТАДИЯ	ЛИСТ	ЛИСТОВ
ГИП		Табылдиев					РП	8	9
Проверил		Кубаев С.							
						План автомобильной дороги мкр Мереке М 1:1000	ТОО "ШЫНДАУ" Г. АТЫРАУ		

ВЗАМ. ИНВ. N°

ПОДП. И ДАТА

ИНВ. N° ПОДЛ.

ФОРМАТ А1

Местоположение колодца	№ колодца	Сущ.отметки верха колодца	Проектные отметки верха колодца	Рабочие отметки м,
улица Тайманова-Султанова				
1	2	3	4	5
ПК 1+18.48	1	-14.15	-14.11	- 0.04
ПК 2+09.70	2	-14.40	-14.31	- 0.09
улица 124				
ПК 0+04.03	3	-14.01	-14.35	0.34
улица 126				
ПК 0+04.23	4	-14.27	-14.35	0.08
улица 125				
ПК 1+74.29	5	-13.63	-13.44	- 0.19
улица 122				
ПК 2+35.82	6	-18.22	-18.14	- 0.08
улица Габдуллина				
1	2	3	4	5
ПК 0+75.83	1	-11.90	-11.56	- 0.34
ПК 3+50.26	2	-11.80	-11.47	- 0.33
улица №100				
ПК 1+10.29	1	-10.30	-10.30	0.00
ПК 2+42.51	2	-10.19	-9.97	- 0.22
ПК 2+72.66	3	-10.28	-9.96	- 0.32
улица №123				
ПК 4+12.87	1	-11.13	-10.63	- 0.50
Проезд №2				
ПК 0+08.00	1	-11.92	-11.43	- 0.49

Контакты : ГКП "Жылыойсу"
060100, г.Кульсары, ул.Абдрахманова,74
тел.факс : 8(71237) 52099

Согласовано

АД

Инсенбаев

ВЗАМ. ИНВ. №

ПОДП. И ДАТА

ИНВ. № ПОДЛ.

ИЗМ.	КОЛ.	ЛИСТ	N°ДОК.	ПОДПИСЬ	ДАТА
Разраб.		Инсенбаев			
ГИП		Табылдиев			
Проверил		Кубаев			

29-16 ПИК.НВК 003.004

Реконструкция внутригородских автомобильных дорог г.Кульсары (3-этап)

Переустройство инженерных коммуникаций. Наружный водопровод и канализация

СТАДИЯ	ЛИСТ	ЛИСТОВ
РП	9	9

Ведомость реконструируемых смотровых колодцев мкр.Мереке

ТОО "ШЫНДАУ" Г. АТЫРАУ

Копировал

ФОРМАТ А4

Позиция	Наименование и техническая характеристика	Тип, марка, обозначение документа, опросного листа	Код оборудования, изделия, материала	Завод-изготовитель	Единица измерения	Количество	Масса единицы кг	Примечания
1	2	3	4	5	6	7	8	9
	улица Тайманова-Султанова							
	Переустройство колодцев							
1	Демонтаж люка металлического в комплекте с корпусом				шт.	2		
2	Монтаж плиты дорожный	КЦП 1-15-1			шт.	2		
3	Монтаж люка чугунного тяжелого типа в комплекте с корпусом	Люк Т		ГОСТ 3634-99	шт.	2	120	
	улица 124							
	Переустройство колодцев							
1	Демонтаж люка металлического в комплекте с корпусом				шт.	1		
2	Монтаж плиты дорожный	КЦП 1-15-1			шт.	1		
3	Монтаж люка чугунного тяжелого типа в комплекте с корпусом	Люк Т		ГОСТ 3634-99	шт.	1	120	
	улица 126							
	Переустройство колодцев							
1	Демонтаж люка металлического в комплекте с корпусом				шт.	1		
2	Монтаж плиты дорожный	КЦП 1-15-1			шт.	1		
3	Монтаж люка чугунного тяжелого типа в комплекте с корпусом	Люк Т		ГОСТ 3634-99	шт.	1	120	
	улица 125							
	Переустройство колодцев							
1	Демонтаж люка металлического в комплекте с корпусом				шт.	1		
2	Монтаж плиты дорожный	КЦП 1-15-1			шт.	1		
3	Монтаж люка чугунного тяжелого типа в комплекте с корпусом	Люк Т		ГОСТ 3634-99	шт.	1	120	

Согласовано

АД

Инсенбаев

ВЗАМ. ИНВ. №

ПОДП. И ДАТА

ИНВ. № ПОДЛ.

Реконструкция внутригородских автомобильных дорог г. Кульсары

Контакты : ГКП "Жылыойсу"
060100, г.Кульсары, ул.Абдрахманова,74
тел.факс : 8(71237) 52099

ИЗМ.	КОЛ.	ЛИСТ	N°ДОК.	ПОДПИСЬ	ДАТА
РАЗРАБ.		Инсенбаев			
ГИП		Табылдиев			
Проверил		Кубаев			

29-16 ПИК.НВК 003.004 СО

Реконструкция внутригородских автомобильных дорог г.Кульсары (3-этап)

Переустройство инженерных коммуникаций. Наружный водопровод и канализация

СТАДИЯ	ЛИСТ	ЛИСТОВ
РП	1	2

Спецификация оборудования и материалов

ТОО "ШЫНДАУ" Г. АТЫРАУ

ФОРМАТ А3

Позиция	Наименование и техническая характеристика	Тип, марка, обозначение документа, опросного листа	Код оборудования, изделия, материала	Завод-изготовитель	Единица измерения	Количество	Масса единицы кг	Примечания
1	2	3	4	5	6	7	8	9
	улица 122							
	Переустройство колодцев							
1	Демонтаж люка металлического в комплекте с корпусом				шт.	1		
2	Монтаж плиты дорожный	КЦП 1-15-1			шт.	1		
3	Монтаж люка чугунного тяжелого типа в комплекте с корпусом	Люк Т		ГОСТ 3634-99	шт.	1	120	
	улица Габдуллина							
	Переустройство колодцев							
1	Демонтаж люка металлического в комплекте с корпусом				шт.	2		
2	Монтаж плиты дорожный	КЦП 1-15-1			шт.	2		
3	Монтаж люка чугунного тяжелого типа в комплекте с корпусом	Люк Т		ГОСТ 3634-99	шт.	2	120	
	улица №100							
	Переустройство колодцев							
1	Демонтаж люка металлического в комплекте с корпусом				шт.	3		
2	Монтаж плиты дорожный	КЦП 1-15-1			шт.	3		
3	Монтаж люка чугунного тяжелого типа в комплекте с корпусом	Люк Т		ГОСТ 3634-99	шт.	3	120	
	улица №123							
1	Переустройство колодцев							
2	Демонтаж люка металлического в комплекте с корпусом				шт.	1		
3	Монтаж плиты дорожный	КЦП 1-15-1			шт.	1		
	Монтаж люка чугунного тяжелого типа в комплекте с корпусом	Люк Т		ГОСТ 3634-99	шт.	1	120	
	Проезд №2							
	Переустройство колодцев							
	Демонтаж люка металлического в комплекте с корпусом				шт.	1		
	Монтаж плиты дорожный	КЦП 1-15-1			шт.	1		
	Монтаж люка чугунного тяжелого типа в комплекте с корпусом	Люк Т		ГОСТ 3634-99	шт.	1	120	

ВЗАМ. ИНВ. №

ПОДП. И ДАТА

ИНВ. № ПОДЛ.

«Реконструкция внутригородских автомобильных дорог г.Кульсары Жылыойского района Атырауской области (3 этап)».

мкр.Шугыла

Ведомость рабочих чертежей основного комплекта

Лист	Наименование	Примечание
1	Общие данные	1 лист
2	Ситуационный план	1 лист
3	План пересечений	1 лист
4	Ведомость реконструируемых смотровых колодцев	1 лист

Ведомость ссылочных и прилагаемых документов

Обозначение	Наименование	Примечание
	Ссылочные документы	
СП РК 3.05-101-2013	Магистральные трубопроводы	
СП РК 3.03-101-2013	Автомобильные дороги	
СНиП РК 4.01-02-2009	"Водоснабжение, Наружные сети и сооружения".	
29-16 ПИК.НВК СО	Спецификация оборудования, изделий и материалов	1 лист

ОБЩИЕ УКАЗАНИЯ

Проект выполнен согласно технического условия №47 от 03.06.2022

На устройство пересечения водопроводных сетей с проектируемыми автодорогами г. Кульсары. При производстве работ учесть наличие существующих колодцев на инженерных сетях водопровода, обеспечить их целостность с поднятием горловин до проектного уровня, выполнить, ремонт колодцев.

Контакты : ГКП "Жылыойсу"
060100, г.Кульсары, ул.Абдрахманова,74
тел.факс : 8(71237) 52099

Технические решения, приняты в рабочих чертежах, соответствуют требованиям экологических, санитарных, гигиенических, противопожарных и других норм, действующих на территории Республики Казахстан и обеспечивают безопасную для жизни и здоровья людей эксплуатацию объекта при соблюдении мероприятий, предусмотренных рабочими чертежами

Главный инженер проекта Табылдиев К.

Согласовано

ВЗАМ. ИНВ. №

ПОДП. И ДАТА

ИНВ. № ПОДЛ.

ИЗМ.	КОЛ.	ЛИСТ	N°ДОК.	ПОДПИСЬ	ДАТА
РАЗРАБ.		Инсенбаев			
ГИП		Табылдиев К.			
Проверил		Кубаев С.			

29-16 ПИК.НВК 003.004

Реконструкция внутригородских автомобильных дорог г.Кульсары (3-этап)

Переустройство инженерных коммуникаций. Наружный водопровод и канализация

СТАДИЯ	ЛИСТ	ЛИСТОВ
РП	1	4

Общие данные
мкр.Шугыла

ТОО "ШЫНДАУ"
Г. АТЫРАУ

А3

Ситуационная схема

Примечание:

3 этап

ИЗМ.	КОЛ.	ЛИСТ	N°ДОК.	ПОДПИСЬ	ДАТА
РАЗРАБ.		Инсенбаев			
ГИП		Табылдиев			
Проверил		Кубаев С.			

29-16 ПИК.НВК 003.004

Реконструкция внутригородских автомобильных дорог г.Кульсары (3-этап)

Переустройство инженерных коммуникаций. Наружный водопровод и канализация

СТАДИЯ	ЛИСТ	ЛИСТОВ
РП	2	4

Ситуационная схема мкр.Шугыла

ТОО "ШЫНДАУ" Г. АТЫРАУ

А3

ВЗАМ. ИНВ. N°

ПОДП. И ДАТА

ИНВ. N° ПОДЛ.

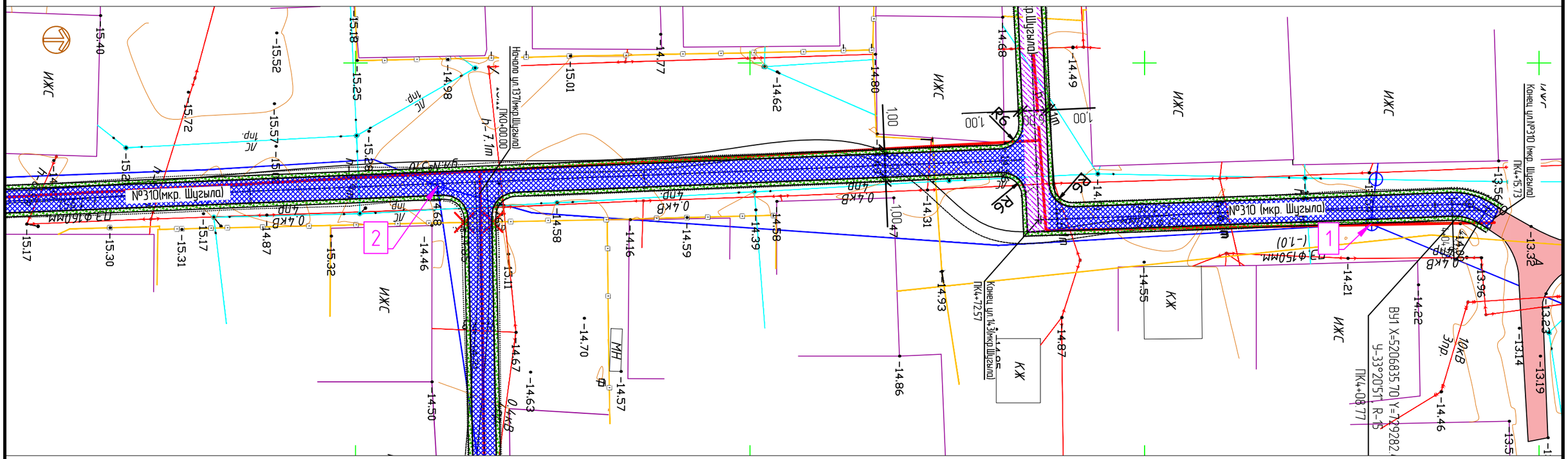

Примечание:

1 этап

3 этап

ИЗМ.	КОЛ.	ЛИСТ	N°ДОК.	ПОДПИСЬ	ДАТА
РАЗРАБ.		Инсенбаев			
ГИП		Табылдиев			
Проверил		Кубаев			

29-16-НВК 002.003

Реконструкция внутригородских автомобильных дорог г.Кульсары

Переустройство инженерных коммуникций. Наружный водопровод и канализация

СТАДИЯ	ЛИСТ	ЛИСТОВ
РП	3	4

План пересечений
М 1:1000
мкр.Шугыла (3 этап)

ТОО "ШЫНДАУ"
Г. АТЫРАУ

ФОРМАТ А3

ВЗАМ. ИНВ. N°

ПОДП. И ДАТА

ИНВ. N° ПОДЛ.

Местоположение колодца	№ колодца	Сущ.отметки верха колодца	Проектные отметки верха колодца	Рабочие отметки м,
улица №310				
1	2	3	4	5
ПК 0+84.90	1	-13.78	-13.42	- 0.36
ПК 1+47.53	2	-13.72	-13.50	- 0.22

Контакты : ГКП "Жылыойсу"
060100, г.Кульсары, ул.Аббрахманова,74
тел.факс : 8(71237) 52099

Согласовано
АД Инсенбаев

ВЗАМ. ИНВ. №

ПОДП. И ДАТА

ИНВ. № ПОДЛ.

ИЗМ.	КОЛ.	ЛИСТ	N°ДОК.	ПОДПИСЬ	ДАТА
Разраб.		Инсенбаев			
ГИП		Табылдиев			
Проверил		Кубаев			

29-16 ПИК.НВК 003.004

Реконструкция внутригородских автомобильных дорог г.Кульсары (3-этап)

Переустройство инженерных коммуникаций. Наружный водопровод и канализация

СТАДИЯ	ЛИСТ	ЛИСТОВ
РП	3	4

Ведомость реконструируемых смотровых колодцев мкр.Шугыла

ТОО "ШЫНДАУ" Г. АТЫРАУ

Копировал А4

Позиция	Наименование и техническая характеристика	Тип, марка, обозначение документа, опросного листа	Код оборудования, изделия, материала	Завод-изготовитель	Единица измерения	Количество	Масса единицы кг	Примечания
1	2	3	4	5	6	7	8	9
	улица 310							
	Переустройство колодцев							
1	Демонтаж люка металлического в комплекте с корпусом				шт.	2		
2	Монтаж плиты дорожный	КЦП 1-15-1			шт.	2		
3	Монтаж люка чугунного тяжелого типа в комплекте с корпусом	Люк Т		ГОСТ 3634-99	шт.	2	120	

Согласовано

АД Инсенбаев

ВЗАМ. ИНВ. №

ПОДП. И ДАТА

ИНВ. № ПОДЛ.

Контакты : ГКП "Жылыойсу"
060100, г.Кульсары, ул.Аббрахманова,74
тел.факс : 8(71237) 52099

Реконструкция внутригородских автомобильных дорог г. Кульсары

ИЗМ.	КОЛ.	ЛИСТ	N°ДОК.	ПОДПИСЬ	ДАТА
РАЗРАБ.		Инсенбаев			
ГИП		Табылдиев			
Проверил		Кубаев			

29-16 ПИК.НВК 003.004 СО

Реконструкция внутригородских автомобильных дорог г.Кульсары (3-этап)

Переустройство инженерных коммуникаций. Наружный водопровод и канализация

Спецификация оборудования и материалов

СТАДИЯ	ЛИСТ	ЛИСТОВ
РП	1	1

ТОО "ШЫНДАУ" Г. АТЫРАУ

А3

«Реконструкция внутригородских автомобильных дорог г.Кульсары Жылыойского района Атырауской области (3 этап)».

мкр.СМП№615

Ведомость рабочих чертежей основного комплекта

Лист	Наименование	Примечание
1	Общие данные	1 лист
2	Ситуационный план	1 лист
3-4	План пересечений	2 лист
5	Ведомость реконструируемых смотровых колодцев	1 лист

Ведомость ссылочных и прилагаемых документов

Обозначение	Наименование	Примечание
	Ссылочные документы	
СП РК 3.05-101-2013	Магистральные трубопроводы	
СП РК 3.03-101-2013	Автомобильные дороги	
СНиП РК 4.01-02-2009	"Водоснабжение, Наружные сети и сооружения".	
29-16 ПИК.НВК СО	Спецификация оборудования, изделий и материалов	1 лист

ОБЩИЕ УКАЗАНИЯ

Проект выполнен согласно технического условия №47 от 03.06.2022

На устройство пересечения водопроводных сетей с проектируемыми автодорогами г. Кульсары. При производстве работ учесть наличие существующих колодцев на инженерных сетях водопровода, обеспечить их целостность с поднятием горловин до проектного уровня, выполнить, ремонт колодцев.

Контакты : ГКП "Жылыойсу"
060100, г.Кульсары, ул.Абдрахманова,74
тел.факс : 8(71237) 52099

Проект выполнен с соблюдением действующих норм и правил соответствует нормам и правилам взрыво и пожаробезопасности и обеспечивает безопасную эксплуатацию запректированных объектов.

Главный инженер проекта /Табылдиев К.М./

Согласовано
А.Д. Инсенбаев

ВЗАМ. ИНВ. №

ПОДП. И ДАТА

ИНВ. № ПОДЛ.

ИЗМ.	КОЛ.	ЛИСТ	N°ДОК.	ПОДПИСЬ	ДАТА
Разраб.		Инсенбаев			
ГИП		Табылдиев			
Проверил		Кубаев			

29-16 ПИК.НВК 003.004

Реконструкция внутригородских автомобильных дорог г.Кульсары (3-этап)

Переустройство инженерных коммуникаций. Наружный водопровод и канализация

СТАДИЯ	ЛИСТ	ЛИСТОВ
РП	1	5

Общие данные
мкр.№615

ТОО "ШЫНДАУ"
Г. АТЫРАУ

Копировал

ФОРМАТ А3

Ситуационная схема

С
Ю

Примечание:

3 этап

ИЗМ.	КОЛ.	ЛИСТ	N°ДОК.	ПОДПИСЬ	ДАТА
РАЗРАБ.		Инсенбаев			
ГИП		Табылдиев			
Проверил		Кубаев			

29-16 ПИК.НВК 003.004

Реконструкция внутригородских автомобильных дорог г.Кульсары (3-этап)

Переустройство инженерных коммуникаций. Наружный водопровод и канализация

СТАДИЯ	ЛИСТ	ЛИСТОВ
РП	2	5

Ситуационная схема мкр.615

ТОО "ШЫНДАУ" Г. АТЫРАУ

ФОРМАТ А3

ВЗАМ. ИНВ. N°

ПОДП. И ДАТА

ИНВ. N° ПОДЛ.

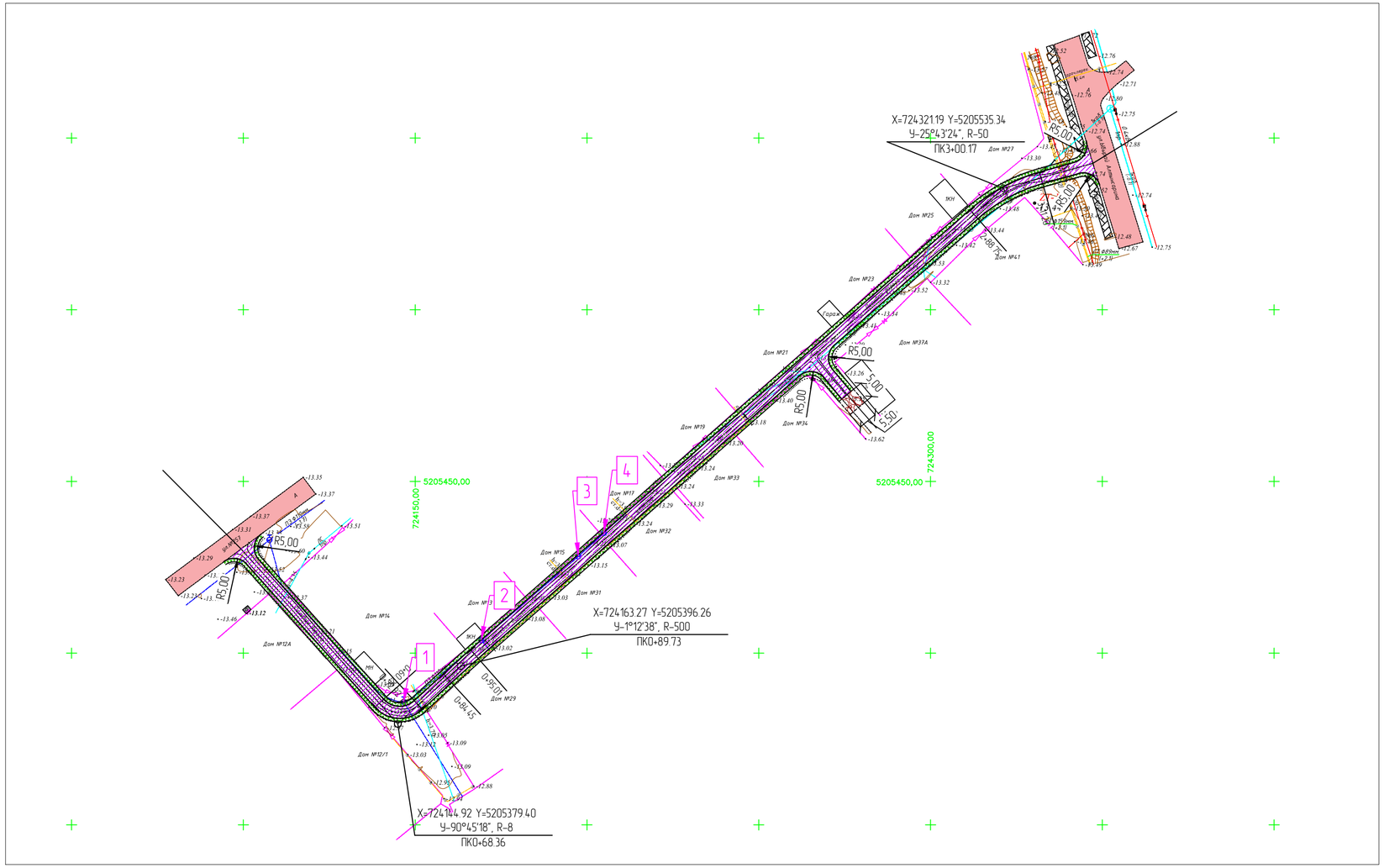

Условные обозначения:

- проезжая часть а/б покрытие
- обочина укрепленная щебнем
- кромка проезжей части
- бровка обочины
- снос

ИЗМ.	КОЛ.	ЛИСТ	N°ДОК.	ПОДПИСЬ	ДАТА	29-16-НВК 002.003
						Реконструкция внутригородских автомобильных дорог г. Кульсары (3-этап)
РАЗРАБ.		Инсенбаев				Пересечение с инженерными коммункациями Наружные сети водопровода
ГИП		Табылдиев				
Проверил		Кубаев				
						План автомобильной дороги мкр. СМП615, ул.№256 М 1:1000

СТАДИЯ	ЛИСТ	ЛИСТОВ
РП	3	5

ТОО "ШЫНДАУ" Г. АТЫРАУ

ФОРМАТ А4х3

ВЗАМ. ИНВ. N° | ПОДП. И ДАТА | ИНВ. N° ПОДЛ.

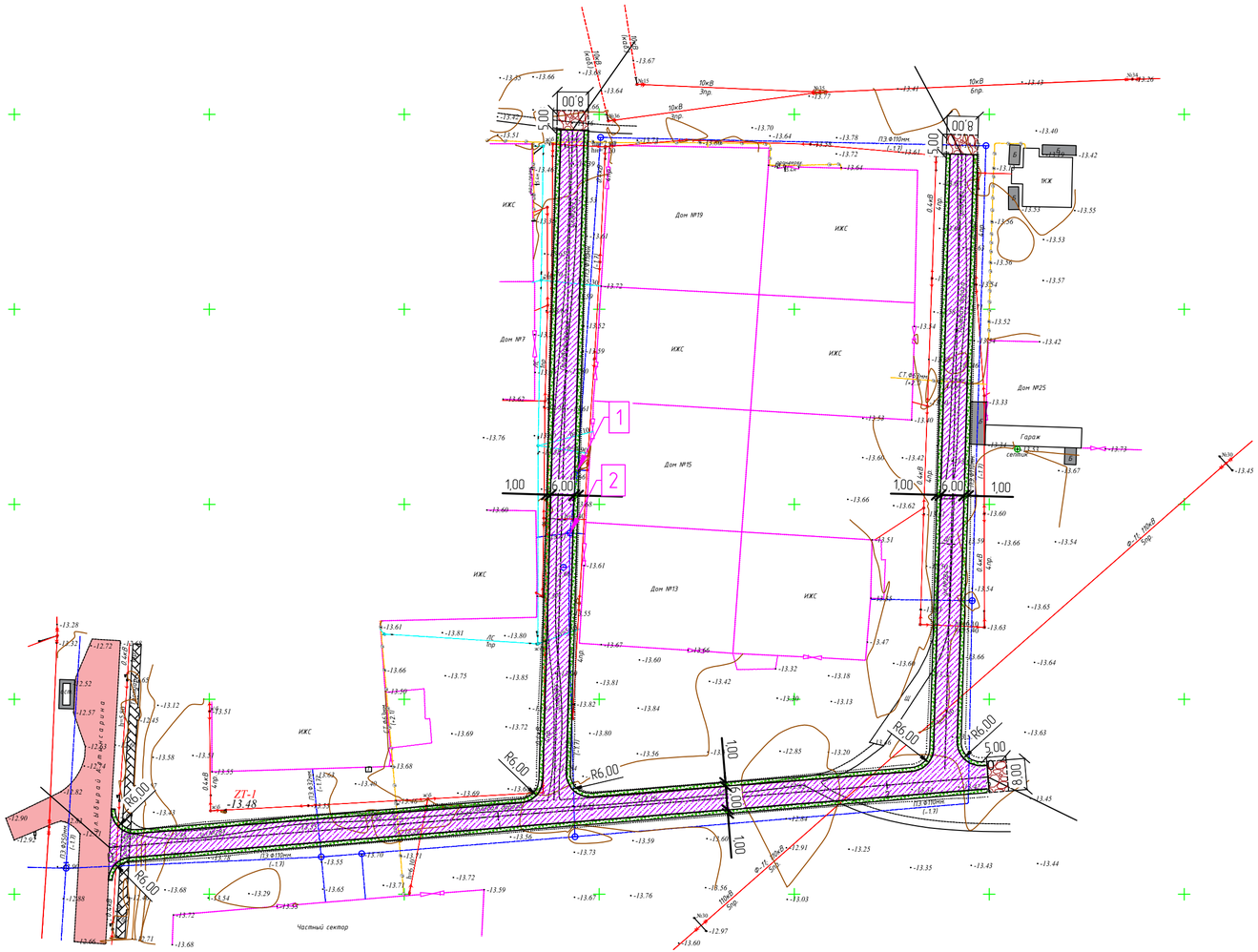

Условные обозначения:

- проезжая часть а/б покрытие
- обочина укрепленная щебнем
- кромка проезжей части
- бровка обочины
- снос

ИЗМ.	КОЛ.	ЛИСТ	N°ДОК.	ПОДПИСЬ	ДАТА
РАЗРАБ.		Инсенбаев			
ГИП		Токтамисов			
Проверил		Нурланкызы			

29-16-НВК 003.004

Реконструкция внутригородских автомобильных дорог г. Кульсары (3-этап)

Пересечение с инженерными коммуникациями
Наружные сети водопровода

СТАДИЯ	ЛИСТ	ЛИСТОВ
РП	4	5

План пересечений
мкр. СМП615, ул.№283, №284 и №287
М 1:1000

ТОО "ШЫНДАУ"
Г. АТЫРАУ

ВЗАМ. ИНВ. N° | ПОДП. И ДАТА | ИНВ. N° ПОДЛ.

ФОРМАТ А4х3

Местоположение колодца	№ колодца	Сущ.отметки верха колодца	Проектные отметки верха колодца	Рабочие отметки м,
улица №256				
1	2	3	4	5
ПК 0+70.10	1	-13.10	-12.77	- 0.33
ПК 1+00.00	2	-13.11	-12.78	- 0.33
ПК 1+36.00	3	-13.17	-12.87	- 0.30
ПК 1+46.00	4	-13.26	-12.92	- 0.34
улица №283				
ПК 0+87.00	1	-13.69	-13.32	- 0.37
ПК 1+03.00	2	-13.64	-13.32	- 0.32

Контакты : ГКП "Жылыойсу"
060100, г.Кульсары, ул.Абдрахманова,74
тел.факс : 8(71237) 52099

Согласовано

АД Инсенбаев

ВЗАМ. ИНВ. №

ПОДП. И ДАТА

ИНВ. № ПОДЛ.

ИЗМ.	КОЛ.	ЛИСТ	N°ДОК.	ПОДПИСЬ	ДАТА
Разраб.		Инсенбаев			
ГИП		Табылдиев			
Проверил		Кубаев			

29-16 ПИК.НВК 003.004

Реконструкция внутригородских автомобильных дорог г.Кульсары (3-этап)

Переустройство инженерных коммуникаций. Наружный водопровод и канализация

СТАДИЯ	ЛИСТ	ЛИСТОВ
РП	5	5

Ведомость реконструируемых смотровых колодцев мкр.615

ТОО "ШЫНДАУ" Г. АТЫРАУ

Копировал

ФОРМАТ А4

Позиция	Наименование и техническая характеристика	Тип, марка, обозначение документа, опросного листа	Код оборудования, изделия, материала	Завод-изготовитель	Единица измерения	Количество	Масса единицы кг	Примечания
1	2	3	4	5	6	7	8	9
	улица №256							
	Переустройство колодцев							
1	Демонтаж люка металлического в комплекте с корпусом				шт.	4		
2	Монтаж плиты дорожный	КЦП 1-15-1			шт.	4		
3	Монтаж люка чугунного тяжелого типа в комплекте с корпусом	Люк Т		ГОСТ 3634-99	шт.	4	120	
	улица №256							
1	Демонтаж люка металлического в комплекте с корпусом				шт.	2		
2	Монтаж плиты дорожный	КЦП 1-15-1			шт.	2		
3	Монтаж люка чугунного тяжелого типа в комплекте с корпусом	Люк Т		ГОСТ 3634-99	шт.	2	120	

Согласовано
АД Инсенбаев

ВЗАМ. ИНВ. №

ПОДП. И ДАТА

ИНВ. № ПОДЛ.

Реконструкция внутригородских автомобильных дорог г. Кульсары

Контакты : ГКП "Жылыойсу"
060100, г.Кульсары, ул.Абдрахманова,74
тел.факс : 8(71237) 52099

ИЗМ.	КОЛ.	ЛИСТ	N°ДОК.	ПОДПИСЬ	ДАТА
РАЗРАБ.		Инсенбаев			
ГИП		Табылдиев			
Проверил		Кубаев			

29-16 ПИК.НВК 003.004 СО

Реконструкция внутригородских автомобильных дорог г.Кульсары (3-этап)

Переустройство инженерных коммуникаций. Наружный водопровод и канализация

СТАДИЯ	ЛИСТ	ЛИСТОВ
РП	1	1

Спецификация оборудования, изделий и материалов

ТОО "ШЫНДАУ" Г. АТЫРАУ

ФОРМАТ А3

«Реконструкция внутригородских автомобильных дорог г.Кульсары Жылыойского района Атырауской области (3 этап)».

мкр.СМП№224

Ведомость рабочих чертежей основного комплекта

Лист	Наименование	Примечание
1	Общие данные	1 лист
2	Ситуационный план	1 лист
3	План пересечений	1 лист
4	Ведомость реконструируемых смотровых колодцев	1 лист

Ведомость ссылочных и прилагаемых документов

Обозначение	Наименование	Примечание
	Ссылочные документы	
СП РК 3.05-101-2013	Магистральные трубопроводы	
СП РК 3.03-101-2013	Автомобильные дороги	
СНиП РК 4.01-02-2009	"Водоснабжение, Наружные сети и сооружения".	
29-16 ПИК.НВК СО	Спецификация оборудования, изделий и материалов	1 лист

ОБЩИЕ УКАЗАНИЯ

Проект выполнен согласно технического условия №47 от 03.06.2022

На устройство пересечения водопроводных сетей с проектируемыми автодорогами г. Кульсары. При производстве работ учесть наличие существующих колодцев на инженерных сетях водопровода, обеспечить их целостность с поднятием горловин до проектного уровня, выполнить, ремонт колодцев.

Контакты : ГКП "Жылыойсу"
060100, г.Кульсары, ул.Абдрахманова,74
тел.факс : 8(71237) 52099

Проект выполнен с соблюдением действующих норм и правил соответствует нормам и правилам взрыво и пожаробезопасности и обеспечивает безопасную эксплуатацию запректированных объектов.

Главный инженер проекта /Табылдиев К.М./

Согласовано
А.Д. Инсенбаев

ВЗАМ. ИНВ. N°
ПОДП. И ДАТА
ИНВ. N° ПОДЛ.

ИЗМ.	КОЛ.	ЛИСТ	N°ДОК.	ПОДПИСЬ	ДАТА
Разраб.		Инсенбаев			
ГИП		Табылдиев			
Проверил		Кубаев			

29-16 ПИК.НВК 003.004

Реконструкция внутригородских автомобильных дорог г.Кульсары (3-этап)

Переустройство инженерных коммуникаций. Наружный водопровод и канализация

СТАДИЯ	ЛИСТ	ЛИСТОВ
РП	1	4

Общие данные
мкр.СМП№224

ТОО "ШЫНДАУ"
Г. АТЫРАУ

Копировал

ФОРМАТ А3

Ситуационная схема

С
Ю

Примечание:

3 этап

ИЗМ.	КОЛ.	ЛИСТ	N°ДОК.	ПОДПИСЬ	ДАТА
РАЗРАБ.		Инсенбаев			
ГИП		Табылдиев			
Проверил		Кубаев С.			

29-16 ПИК.НВК 003.004

Реконструкция внутригородских автомобильных дорог г.Кульсары (3-этап)

Переустройство инженерных коммуникаций. Наружный водопровод и канализация

СТАДИЯ	ЛИСТ	ЛИСТОВ
РП	2	4

Ситуационная схема мкр.СМП№224

ТОО "ШЫНДАУ" Г. АТЫРАУ

ВЗАМ. ИНВ. N° | ПОДП. И ДАТА | ИНВ. N° ПОДЛ

ФОРМАТ А3

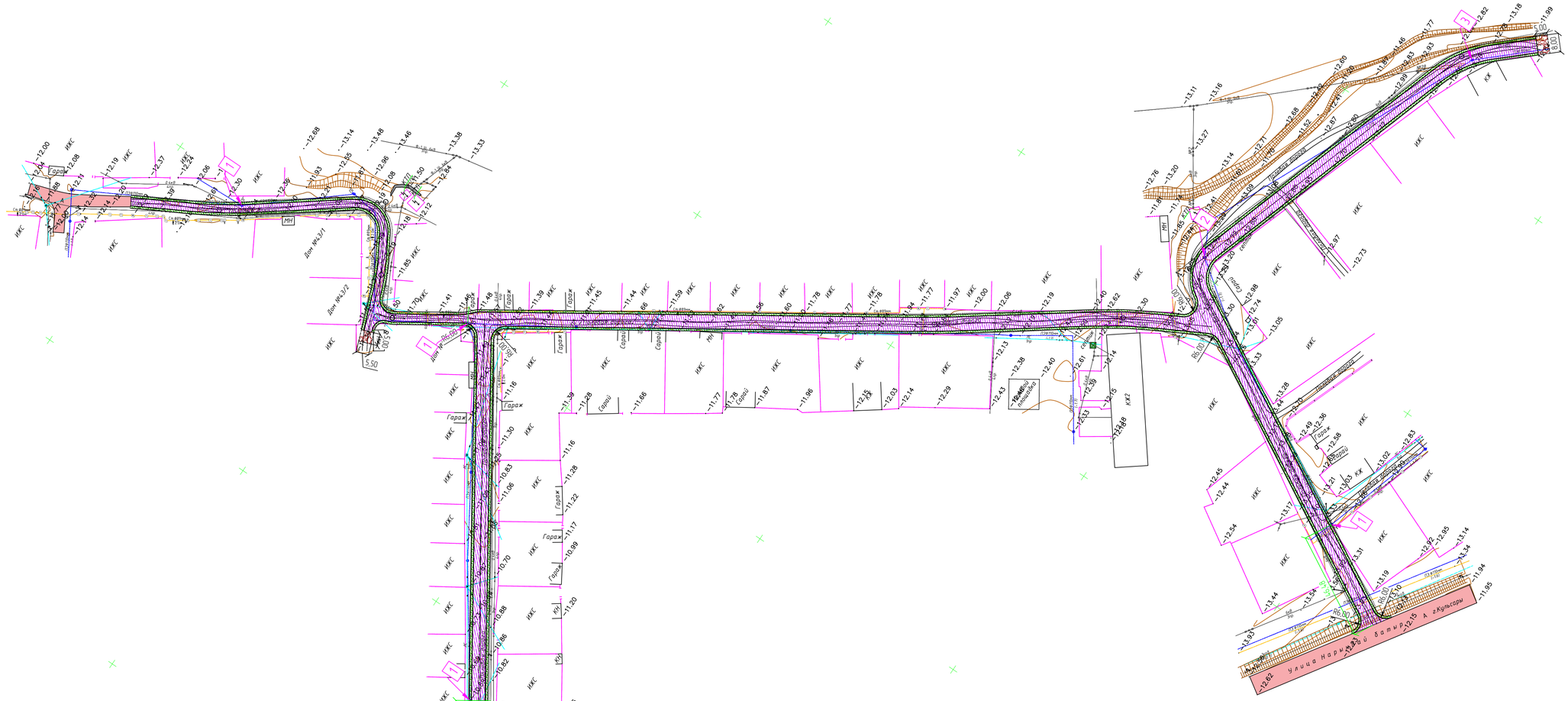

Условные обозначения:

- проезжая часть а/б покрытие
- обочина укрепленная щебнем
- кромка проезжей части
- бровка обочины
- снос

						29-16 ПИК.НВК 003.004			
ИЗМ	КОЛ.	ЛИСТ	N°ДОК.	ПОДПИСЬ	ДАТА	Реконструкция внутригородских автомобильных дорог г.Кульсары (3-этап)			
Разраб.		Инсендаев				Переустройство инженерных коммуникаций. Наружный водопровод и канализация	СТАДИЯ	ЛИСТ	ЛИСТОВ
ГИП		Тадыдиев					РП	3	4
Проверил		Кудаев							
						Общие данные мкр.СМПМ224	ТОО "ШЫНДАУ" Г. АТЫРАУ		

Согласовано

ВЗАМ. ИНВ. N°

ПОДП. И ДАТА

ИНВ. N° ПОДЛ.

Копировал

ФОРМАТ А1

Местоположение колодца	№ колодца	Сущ.отметки верха колодца	Проектные отметки верха колодца	Рабочие отметки м,
улица №262				
1	2	3	4	5
ПК 0+46.00	1	-13.30	-13.14	- 0.16
ПК 1+76.00	2	-12.96	-12.60	- 0.36
ПК 3+19.00	3	-12.90	-12.54	- 0.36
улица №265				
ПК 1+32.50	1	-10.77	-10.42	- 0.35
улица №265(1)				
ПК 0+40.00	2	-11.40	-11.26	- 0.14

Согласовано

АД Инсенбаев

ВЗАМ. ИНВ. №

ПОДП. И ДАТА

ИНВ. № ПОДЛ.

Контакты : ГКП "Жылыойсу"
060100, г.Кульсары, ул.Аббрахманова,74
тел.факс : 8(71237) 52099

ИЗМ.	КОЛ.	ЛИСТ	N°ДОК.	ПОДПИСЬ	ДАТА
Разраб.		Инсенбаев			
ГИП		Табылдиев			
Проверил		Кубаев			

29-16 ПИК.НВК 003.004

Реконструкция внутригородских автомобильных дорог г.Кульсары (3-этап)

Переустройство инженерных коммуникаций. Наружный водопровод и канализация

СТАДИЯ	ЛИСТ	ЛИСТОВ
РП	4	4

Ведомость реконструируемых смотровых колодцев мкр.СМП№224

ТОО "ШЫНДАУ" Г. АТЫРАУ

Копировал

ФОРМАТ А4

Позиция	Наименование и техническая характеристика	Тип, марка, обозначение документа, опросного листа	Код оборудования, изделия, материала	Завод-изготовитель	Единица измерения	Количество	Масса единицы кг	Примечания
1	2	3	4	5	6	7	8	9
	улица №262							
	Переустройство колодцев							
1	Демонтаж люка металлического в комплекте с корпусом				шт.	4		
2	Монтаж плиты дорожный	КЦП 1-15-1			шт.	4		
3	Монтаж люка чугунного тяжелого типа в комплекте с корпусом	Люк Т		ГОСТ 3634-99	шт.	4	120	
	улица №265							
1	Демонтаж люка металлического в комплекте с корпусом				шт.	2		
2	Монтаж плиты дорожный	КЦП 1-15-1			шт.	2		
3	Монтаж люка чугунного тяжелого типа в комплекте с корпусом	Люк Т		ГОСТ 3634-99	шт.	2	120	

Согласовано
АД Инсенбаев

ВЗАМ. ИНВ. №

ПОДП. И ДАТА

ИНВ. № ПОДЛ.

Реконструкция внутригородских автомобильных дорог г. Кульсары

Контакты : ГКП "Жылыойсу"
060100, г.Кульсары, ул.Абдрахманова,74
тел.факс : 8(71237) 52099

ИЗМ.	КОЛ.	ЛИСТ	N°ДОК.	ПОДПИСЬ	ДАТА
РАЗРАБ.		Инсенбаев			
ГИП		Табылдиев			
Проверил		Кубаев			

29-16 ПИК.НВК 003.004 СО

Реконструкция внутригородских автомобильных дорог г.Кульсары (3-этап)

Переустройство инженерных коммуникаций. Наружный водопровод и канализация

СТАДИЯ	ЛИСТ	ЛИСТОВ
РП	1	1

Спецификация оборудования, изделий и материалов

ТОО "ШЫНДАУ" Г. АТЫРАУ

ФОРМАТ А3