Орлик ВА

ТҰРАҚТЫ ЖЕР ПАЙДАЛАНУ
ҚҰҚЫҒЫН БЕРЕТІН

АКТ

НА ПРАВО ПОСТОЯННОГО
ЗЕМЛЕПОЛЬЗОВАНИЯ

№8015529

Жер учаскесінің кадастрлық нөмірі - **04-060-012-447**

Жер пайдаланушы - **"Өрлік жанұялық дәрігерлік амбулаториясы" мемлекеттік мекемесі , Индер ауданы, Өрлік селосы, Халел Имам көшесі, 4 үй**

Жер учаскесіне тұрақты жер пайдалану құқығы, **тұрақты жер пайдалану**

Жер учаскесінің алаңы - **0,1062 га.**

Жер учаскесін мақсатты тағайындау - **жанұялық дәрігерлік амбулаториясына пайдалану және қызмет көрсету үшін**

Жер учаскесін пайдаланудағы шектеулер мен ауыртпалықтар - **жоқ**

Жер учаскесінің бөлінуі - **бөлінбейді**

Актінің берілу негізі - **Өрлік селолық округі әкімінің 2005 жылғы 5 мамырдағы № 42 шешімі**

Кадастровый номер земельного участка - **04-060-012-447**

Землепользователь - **Государственное учреждение "Орликовская семейная врачебная амбулатория", Индерский район, с. Орлик, ул. Халела Имама, д. 4**

Право постоянного землепользования на земельный участок, **постоянное землепользование**

Площадь земельного участка - **0,1062 га.**

Целевое назначение земельного участка - **для эксплуатации и обслуживания семейной врачебной амбулатории**

Ограничения в использовании и обременения земельного участка - **нет**

Делимость земельного участка - **неделимый**

Основание выдачи акта - **решение Акима Орликовского сельского округа от 5 мая 2005 года № 42**

№ 8015529

Жер учаскесінің ЖОСПАРЫ
ПЛАН земельного участка

Учаскенің орналасқан жері - Өрлік селосы, Халел Имам көшесі, 4 үй

Местоположение участка - с. Орлик, ул. Халела Имама, д. 4

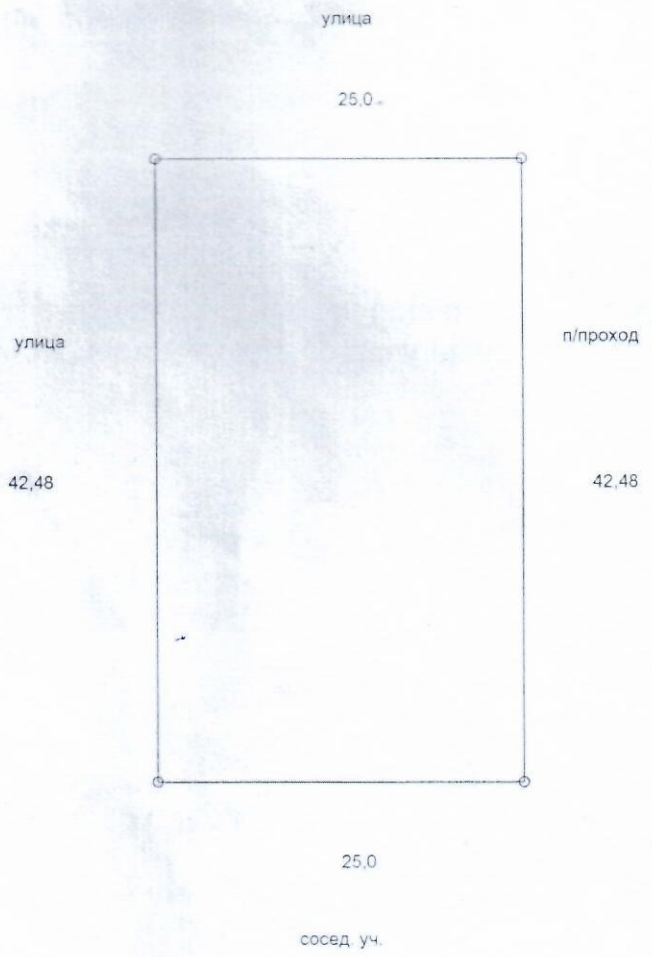

Масштаб 1: 500

ЖОСПАР ШЕГІНДЕГІ БӨТЕН ЖЕР ПАЙДАЛАНУШЫЛАР (МЕНШІК ИЕЛЕРІ)
ПОСТОРОННИЕ ЗЕМЛЕПОЛЬЗОВАТЕЛИ (СОБСТВЕННИКИ)
В ГРАНИЦАХ ПЛАНА

Жоспардағы № на плане	Жоспар шегіндегі жер пайдалану-шылардың (меншік иелерінің) атауы Наименование землепользователей (собственников) в границах плана	Алаңы, га Площадь, га
	06/3/98	
	04.060.012.447	
	Катирев	
	Ритинов	

Осы актіні беру туралы жазба жер учаскесіне меншіктік құқығын, жер пайдалану құқығын беретін актілер жазылатын Кітапта № 682 болып жазылды.

косымша: жок

Запись о выдаче настоящего акта произведена в Книге записей актов на право Собственности на земельный участок, право землепользования
за № 682

Приложение: нет

М.О.
М.П.
Индер аудандық жер
катынастары бөлімінің бастығы
Начальник Индерского районного
отдела земельных отношений

_____ А.Ә.А.Т. Нураш Е.
(колы, подпись) Ф.И.О.

"28" ақпан 2006 ж.

Жер учаскесіне құқығын тіркеу туралы белгі
Отметка о регистрации права на земельный участок

Әділет министрлігі Тіркеу қызметі және құқықтық көмек көрсету комитеті

"Атырау облысы бойынша жылжымайтын мүлік жөніндегі орталығы" РМҚК Индер аудандық филиалы

Министерство Юстиции Комитет регистрационой службы и оказания правовой помощи

Индерский филиал РГКП "Центра по недвижимости" по Атырауской области

Тіркелетін жылжымайтын мүлік объектісіне
(көппәтерлі тұрғын үйлер, офистар, өндірістік, сауда объектілері және т.б.)

ТЕХНИКАЛЫҚ ПАСПОРТ (Н-2) / ТЕХНИЧЕСКИЙ ПАСПОРТ (Ф-2)

на регистрируемые объекты недвижимости
(многоквартирные жилые дома, офисы, промышленные, торговые объекты и т.п.)

1. Облысы Область	Атырауская
2. Ауданы Район	Индерский
3. Қала (кенті, елді мекені) Город (поселок, населенный пункт)	Өрлік, с. Орликовский, с. Орлик
4. Қаладағы аудан Район в городе	
5. Мекен-жайы Адрес	Халел имам көш., 15 ү. ул. Халел имама, д. 15
6. Кадастрлық нөмір Кадастровый номер	04:060:012:447:1
Түгендеу нөмір Инвентарный номер	9
Нысаналы мақсаты (жоспары бойынша литер) Целевое назначение (литер по плану)	Здание (А) Здание (А)
Қордың санаты Категория фонда	тұрғын емес қор нежилой фонд

ЖАЛПЫ МӘЛІМЕТТЕР / ОБЩИЕ СВЕДЕНИЯ

Сериясы, жобаның түрі Серия, тип проекта	А
Қабат саны Число этажей	2
Құрылыс ауданы Площадь застройки	344,6
Ғимараттың ауқымы Объем здания	2067,6
Жалпы алаңы Общая площадь	550,9
Балконның, лоджияның және т.б. алаңы Площадь балкона, лоджии ж.б.	
Тұрғын ауданы Жилая площадь	

8. Тұрғын емес үй-жайдың ауданы Площадь нежилых пом-ий	43
9. Пәтер саны Число квартир	
10. Үй-жайлар, бөлмелер саны Число помещений, комнат	43
11. Қабырға материалы Материал стен	Ракушеблок с обл. силикат
12. Салынған жылы Год постройки	1993
13. Табиғи тозу Физический износ	20

Паспорт
Паспорт составлен по состоянию на 02.05.2012 ж. жағдайы бойынша жасалған
г.

Управляющий филиалом
Филиал басқарушысы (қолы / подпись) Алтимов С.Б.

М.О.
М.П. 948/0.03/2012

А (1993) - Здание

АУДАНДАРДЫ БӨЛУ / РАСПРЕДЕЛЕНИЕ ПЛОЩАДИ

№		Жеке-леген пәтерлерде В отдельных квартирах	Дәліз тәрізді үй-жайларда В помещениях коридорного типа	Жатақханаларда В общежитиях	Қонақүйлерде В гостиницах	Ортақ аудан есебінен / Из общего числа площади				Бөлмелер саны бойынша пәтердің орналасуы / Распределение квартир по числу комнат				
						мансардтарда в мансардах	жертөлелерде в подвалах	төменгі қабаттарда в цокольных этажах	барактарда в бараках	1-бөлмелі 1-комнатные	2-бөлмелі 2-комнатные	3-бөлмелі 3-комнатные	4-бөлмелі 4-комнатные	5-бөлмелі 5-комнатные
01	Тұрғын пәтер саны Количество жилых квартир													
02	Тұрғын бөлме саны Количество жилых комнат													
03	Жалпы аудан, м2 Общая площадь, м2													
04	Тұрғын ауданы, м2 Жилая площадь, м2													

ТҰРҒЫН ЕМЕС ҮЙ-ЖАЙЛАР / НЕЖИЛЫЕ ПОМЕЩЕНИЯ

Ауданы Площадь	Тұрғын емес үй-жайлардағы тұрғын ауданы Жилая площадь в нежилых помещениях	Саудалық Торговая	Өнеркәсіптік-өндірістік ғимараттар мен құрылымдар Промышленно-производственных зданий и сооружений	Қойма Складская	Тұрмыстық қызмет көрсету Бытового обслуживания	Гараждар Гаражи	Ғылыми,банктік, қоғамдық басқару ұйымдары және мекемелері т.б. Организации и учреждений управления научных, банковский, общественных и т.п.	Қоғамдық тамақтану Общественного питания
1	2	3	4	5	6	7	8	9
Негізгі Основная								
Қосалқы Вспомогательная								

Ауданы Площадь	Білім мекемелері Учреждений образования	Көлік ғимараттары мен құрылыстары Транспортных зданий и сооружений	Емдеуге арналған денсаулық сақтаулар Здравоохранения, лечебного назначения	Денешынықтыру және спорт Физкультуры и спорта	Мәдениет және өнер мекемелері Учреждений культуры и искусства	Инженерлік желілер құрылыстары Сооружений инженерных сетей	Басқалар Прочие	Барлығы Всего
1	10	11	12	13	14	15	16	17
Негізгі Основная			384.4					384.4
Қосалқы Вспомогательная			194.5					194.5

КОНСТРУКТИВТІК ЭЛЕМЕНТТЕРДІҢ ЖӘНЕ ИНЖЕНЕРЛІК ҚҰРАЛ-ЖАБДЫҚТАРДЫҢ ТЕХНИКАЛЫҚ СИПАТТАМАСЫ
ТЕХНИЧЕСКОЕ ОПИСАНИЕ КОНСТРУКТИВНЫХ ЭЛЕМЕНТОВ И ИНЖЕНЕРНОГО ОБОРУДОВАНИЯ

№	Конструктивтік элементтердің атауы Наименование конструктивных элементов		Конструктивтік элементтердің сипаттамасы (материал, өрілемуі және т.б.) Описание конструктивных элементов (материал, отделка и т.д.)	Техникалық жағдайы (отыруы, шіруі, жарылуы және т.б.) Техническое состояние (осадка, гниль, трещины и т.д.)	Тозу % Износ %	Ағымдағы өзгерістер / Текущие изменения
1	2		3	4	5	6
А (1993) - Здание						
1	Іргетасы Фундамент		бетон блоктар / бетонные блоки	жақсы / хорошее	19	
2 а)	Ішкі және сыртқы тұрақты қабырғалары Наружные и внутренние капитальные стены		силикатты қалыптан ерітіс / Ракушеблок с обл. силикат	жақсы / хорошее	19	
2 б)	Бөлгіш қабырға Перегородки		кірпіш / Кирпич	жақсы / хорошее	19	
3	Аражабын Перекрытия	шатырлық чердачное	ағаш / Деревянные	жақсы / хорошее	19	
		қабатаралық междуэтажное	темірбетон / Железобетонные	жақсы / хорошее	19	
4	Шатыр Кровля		шифер / шифер	жақсы / хорошее	19	
5	Еден Полы	1-ші қабаттың 1-го этажа	Кафель / Кафель	жақсы / хорошее	19	
		келесі қабаттардың последующих этажей	Кафель / Кафель	жақсы / хорошее	19	
6	Ойықтар Проемы	терезелер окна	пластик / Пластик	жақсы / хорошее	19	
		есіктер двери	ағаш / Деревянные	жақсы / хорошее	19	
7	Өрлеу жұмыстары Отделочные работы	ішкі внутренние	ак май	жақсы / хорошее	19	
		сыртқы наружные	сылақ	жақсы / хорошее	19	
8	Ыстық су мен қамтамасыздырылған Горячее водоснабжение					
9	Су құбыры / Водопровод					
10	Канализация / Канализация					
11	Электрмен жарықтандыру Электроосвещение		Электроосвещение	жақсы / хорошее	10	
12	Жылу Отопление	пеш / печное				
13		газ пеші / печное газовое				
14		ЖЭО-нан / от ТЭЦ				
15		АЖБ-дан / от АГВ	АГВ	өте жақсы / отличное		
16		жеке жылу қондырғысынан от индивидуальной отопительной установки	газбен на газе			
17			қатты отын мен на твер.дом топливе			
18		аудандық қазандықтан от районной котельной	газбен на газе			
19			қатты отын мен на твер.дом топливе			
20	Әртүрлі жұмыстар / Разные работы					

Техникалық паспортқа қоса берілетін құжаттардың тізбесі
Перечень документов, прилагаемых к техническому паспорту

1. Қабаттық жоспарлар
   Поэтажные планы
2. Қабаттық жоспарларға экспликация
   Экспликация к поэтажным планам
3.

Ерекше белгілер / Особые отметки

ЖЕР УЧАСКЕСІНІҢ ЭКСПЛИКАЦИЯСЫ, М2 / ЭКСПЛИКАЦИЯ ЗЕМЕЛЬНОГО УЧАСТКА, М2

Жер кесіп беру құжаттары бойынша По землеотводным документам	Нақты қолданылғаны бойынша По фактическому использованию	Құрылысы бар алаң / Застроенная площадь			Салынбаған алаң / Незастроенная площадь		
		Барлығы Всего	Негізгі құрылымдар Под основными строениями	Берік құрылымдар мен ғимараттар Под прочими постройками и сооружениями	Асфальттік жабын Асфальтовые покрытия	Басқадай жабындар Прочие замощения	Топырақ Грунт
1	2	3	4	5	6	7	8
0.1062	1062	404.4					657.6

Салынбаған алаң / Незастроенная площадь									
Жабдықталған алаңдар / Оборудованные площадки				Жасыл көшеттер / Зеленые насаждения					
				оның ішінде / в том числе					
Барлығы Всего	Спорттық Спортивные	Балалар Детские	Шаруашылық Хозяйственные	Барлығы Всего	Ағашты гүлзар Газон с деревьями	Жеміс бағы Плодовый сад	Гүл егілген газон Газоны, цветочные клумбы	Бау-бақша Огород	Басқалары Прочие
9	10	11	12	13	14	15	16	17	18

Негізгі және қызметтік құрылымдардың суық жапсаржай, жертөле, аулалық ғимараттар, жабындардың қолдану орны мен сипаттамасы / Назначение и характеристика основных и служебных строений, холодных пристроек, подвалов, дворовых сооружений, замощений

Жоспардағы литер Литер по плану	Қолданылу орны Назначение	Ауданы, м2 Площадь, м2	Көлемі, м3 Объем, м3	Тозу, % Износ, %	Конструктивтік элементтердің сипаттамасы / Описание конструктивных элементов					
					іргетас фундамент	қабырға және ара қабырғалар стены и перегородки	аражабын перекрытия	шатыр кровля	еден полы	ойықтар проемы
1	2	3	4	5	6	7	8	9	10	11
А	Здание	344.6	2067.6	20	Бетонные блоки	Ракушеблок с обл. силикат	Железобетонные	шифер	кафель	Дерев
Г1	Котельная	26.8	75	12	бетонный	Ракушеблок	Деревянные	шифер		металл

Маман орындады Алдонгаров А.
(Т.А.Ә., қолы / Ф.И.О., подпись)

Выполнил специалист

02.05.2012 жылы / год

Филиал басқарушысы Айтимов С.Б.
Управляющий (Т.А.Ә., қолы / Ф.И.О., подпись)
филиалом

Әділет министрлігі Тіркеу қызметі және құқықтық көмек көрсету комитеті

"Атырау облысы бойынша жылжымайтын мүлік жөніндегі орталығы" РМҚК Индер аудандық филиалы

Министерство Юстиции Комитет регистрационой службы и оказания правовой помощи

Индерский филиал РГКП "Центра по недвижимости" по Атырауской области

Тіркелетін жылжымайтын мүлік объектісіне
(көппәтерлі тұрғын үйлер, офистар, өндірістік, сауда объектілері және т.б.)

ТЕХНИКАЛЫҚ ПАСПОРТ (Н-2) / ТЕХНИЧЕСКИЙ ПАСПОРТ (Ф-2)

на регистрируемые объекты недвижимости
(многоквартирные жилые дома, офисы, промышленные, торговые объекты и т.п.)

1. Облысы / Область: Атырауская
2. Ауданы / Район: Индерский
3. Қала (кенті, елді мекені) / Город (поселок, населенный пункт): Өрлік, а. / Орликовский, с. Орлик
4. Қаладағы аудан / Район в городе:
5. Мекен-жайы / Адрес: Халел имам көш., 15 ү. / ул. Халел имама, д. 15
6. Кадастрлық нөмір / Кадастровый номер: 04:060:012:447:2
7. Тұрғындау нөмір / Инвентарный номер: 9
8. Нысаналы мақсаты (жоспары бойынша литер) / Целевое назначение (литер по плану): көлікжай (Б) / Гараж (Б)
9. Қордың санаты / Категория фонда: тұрғын емес қор / нежилой фонд

ЖАЛПЫ МӘЛІМЕТТЕР / ОБЩИЕ СВЕДЕНИЯ

1. Сериясы, жобаның түрі / Серия, тип проекта	Б	8. Тұрғын емес үй-жайдың ауданы / Площадь нежилых пом-ий	26
2. Қабат саны / Число этажей	1	9. Пәтер саны / Число квартир	
3. Құрылыс ауданы / Площадь застройки	33	10. Үй-жайлар, бөлмелер саны / Число помещений, комнат	
4. Ғимараттың ауқымы / Объем здания	72,6	11. Қабырға материалы / Материал стен	Ракушеблок
5. Жалпы алаңы / Общая площадь	26	12. Салынған жылы / Год постройки	2002
6. Балконның, лоджияның және т.б. алаңы / Площадь балкона, лоджии ж.б.		13. Табиғи тозу / Физический износ	4
7. Тұрғын ауданы / Жилая площадь			

Паспорт ж. жағдайы бойынша толтырылды
Паспорт составлен по состоянию на 02.05.2012 г.

Басшы / Руководитель: Аитимов С.Б.

Басқарушы филиалдың / Управляющий филиалом: _____ (қолы / подпись)

М.О / М.П

948/0 03/2012

Б (2002) - Гараж

АУДАНДАРДЫ БӨЛУ / РАСПРЕДЕЛЕНИЕ ПЛОЩАДИ

№		Жекелеген пәтерлерде В отдельных квартирах	Дәліз түрінді үй-жайларда В помещениях коридорного типа	Жатахханаларда В общежитиях	Қонақүйлерде В гостиницах	Ортақ аудан есебінен / Из общего числа площади				Бөлмелер саны бойынша пәтердің орналуы / Распределение квартир по числу комнат				
						мансардтарда в мансардах	жертөлелерде в подвалах	төменгі қабаттарда в цокольных этажах	бәрақтарда в бараках	1-бөлмелі 1-комнатные	2-бөлмелі 2-комнатные	3-бөлмелі 3-комнатные	4-бөлмелі 4-комнатные	5-бөлмелі 5-комнатные
01	Тұрғын пәтер саны Количество жилых квартир													
02	Тұрғын бөлме саны Количество жилых комнат													
03	Жалпы аудан, м2 Общая площадь, м2													
04	Тұрғын ауданы, м2 Жилая площадь, м2													

ТҰРҒЫН ЕМЕС ҮЙ-ЖАЙЛАР / НЕЖИЛЫЕ ПОМЕЩЕНИЯ

Ауданы Площадь	Тұрғын емес үй-жайлардағы тұрғын ауданы Жилая площадь в нежилых помещениях	Саудалық Торговая	Өнеркәсіптік-өндірістік ғимараттар мен құрылымдар Промышленно-производственных здании и сооружений	Қойма Складская	Тұрмыстық қызмет көрсету Бытового обслуживания	Гараждар Гаражи	Ғылыми,банктік, қоғамдық басқару ұйымдары және мекемелері т.б. Организации и учреждении управления, научных, банковский, общественных и т.п.	Қоғамдық тамақтану Общественного питания
1	2	3	4	5	6	7	8	9
Негізгі Основная								
Қосалқы Вспомогательная								

Ауданы Площадь	Білім мекемелері Учреждении образования	Көлік ғимараттары мен құрылыстары Транспортных зданий и сооружении	Емдеуге арналған денсаулық сақтаулар Здравоохранения, лечебного назначения	Денешынықтыру және спорт Физкультуры и спорта	Мәдениет және өнер мекемелері Учреждении культуры и искусства	Инженерлік желілер құрылыстары Сооружений инженерных сетей	Басқалар Прочие	Барлығы Всего
1	10	11	12	13	14	15	16	17
Негізгі Основная								
Қосалқы Вспомогательная								

КОНСТРУКТИВТІК ЭЛЕМЕНТТЕРДІҢ ЖӘНЕ ИНЖЕНЕРЛІК ҚҰРАЛ-ЖАБДЫҚТАРДЫҢ ТЕХНИКАЛЫҚ СИПАТТАМАСЫ
ТЕХНИЧЕСКОЕ ОПИСАНИЕ КОНСТРУКТИВНЫХ ЭЛЕМЕНТОВ И ИНЖЕНЕРНОГО ОБОРУДОВАНИЯ

№	Конструктивтік элементтердің атауы Наименование конструктивных элементов			Конструктивтік элементтердің сипаттамасы (материал, өрленуі және т.б.) Описание конструктивных элементов (материал, отделка и т.д.)	Техникалық жағдайы (отыруы, шіруі, жарылуы және т.б.) Техническое состояние (осадка, гниль, трещины и т.д.)	Тозу % Износ %	Ағымдағы өзгерістер / Текущие изменения
1	2			3	4	5	6
Б (2002) - Гараж							
1	Іргетасы Фундамент			бетон / бетонный	өте жақсы / отличное	4	
2	а)	ішкі және сыртқы тұрақты қабырғалары наружные и внутренние капитальные стены		ағытас / Ракушеблок	өте жақсы / отличное	4	
	б)	аралық қабырға перегородки				0	
3	Аражабын Перекрытия	шатырлық чердачное		ағаш / Деревянные	өте жақсы / отличное	4	
		қабатаралық междуэтажное				0	
4	шатыр кровля			шифер / шифер	өте жақсы / отличное	4	
5	Еден Полы	1-ші қабаттың 1-го этажа				0	
		келесі қабаттардың последующих этажей				0	
6	Ойықтар Проемы	терезелер окна				0	
		есіктер двери		металл / Металлические	өте жақсы / отличное	4	
7	Әрлеу жұмыстары Отделочные работы	ішкі внутренние				0	
		сыртқы наружные				0	
8	Ыстық су мен қамтамасыздырылған Горячее водоснабжение						
9	Су құбыры / Водопровод						
10	Канализация / Канализация						
11	Электрмен жарықтандыру Электроосвещение						
12	Жылу Отопление	пешті / печное					
13		газ пешті / печное газовое					
14		ЖЭО-нан / от ТЭЦ					
15		АГВ-дан / от АГВ					
16		жеке жылу қондырғылнан от индивидуальной отопительной установки	газбен на газе				
17			қатты отын мен на твер-дом топливе				
18		аудандық қазандығынан от районной котельной	газбен на газе				
19			қатты отын мен на твер-дом топливе				
20	Басқа жұмыстар / Разные работы						

Техникалық паспортқа қоса берілетін құжаттардың тізбесі
Перечень документов, прилагаемых к техническому паспорту:

1. Қабаттық жоспарлар
   Поэтажные планы
2. Қабаттық жоспарларға экспликация
   Экспликация к поэтажным планам
3.

Ерекше белгілері / Особые отметки:

ЖЕР УЧАСКІСІНІҢ ЭКСПЛИКАЦИЯСЫ / ЭКСПЛИКАЦИЯ К ЗЕМЕЛЬНОМУ УЧАСТКУ №

Жер кесіп беру құжаттары бойынша По землеотводным документам	Пайдалануындағысы бойынша По фактическому использованию	Барлығы Всего	Нақты құрылыстар Под фактическими строениями	Барлық құрылыстармен имараттар Под фактическими строениями и сооружениями	Ашық сақтау орындары Открытые склады	Елді мекен жолдары Проезды, проходы	Басқалары Прочие
1	2	3	4	5	6	7	8
0,1012	1012	404,7					

Сызылмаған алаң / Не застроенная площадь									
Жабдықтапқан алаңдар / Оборудованные площадки				Жасыл көшеттер / Зеленые насаждения					
					оның ішінде / в том числе				
Барлығы Всего	Спорттық Спортивные	Балалар Детские	Шаруашылық Хозяйственные	Барлығы Всего	Ағашты гүлзар Газон с деревьями	Жеміс бағы Плодовый сад	Гүл егілген газон Газоны, цветочные клумбы	Бау-саяжай Огород	Басқалары Прочие
9	10	11	12	13	14	15	16	17	18

Негізгі және қызметтік құрылымдардың,суық жапсаржай, жертөле, аулалық ғимараттар, жабындардың қолдану орны мен сипаттамасы / Назначение и характеристика основных и служебных строений, холодных пристроек, подвалов, дворовых сооружений, замощений

Жоспардағы литер Литер по плану	Қолданылу орны Назначение	Ауданы, м2 Площадь, м2	Көлемі, м3 Объем, м3	Тозу, % Износ, %	Конструктивтік элементтердің сипаттамасы / Описание конструктивных элементов					
					іргетас фундамент	қабырға және ара қабырғалар стены и перегородки	аражабын перекрытия	шатыр кровля	еден пол	ойықтар проемы
1	2	3	4	5	6	7	8	9	10	11
Б	Гараж	33	72,6	4	бетонный	Ракушечник	Деревянные	шифер		[illegible]

Маман орындады
(Т.А.Ә., қолы / Ф.И.О., подпись)
Абдиразаров А.

Выполнил специалист

02.05.2012 жылы / год

Филиал басқарушысы
Управляющий филиалом
подпись

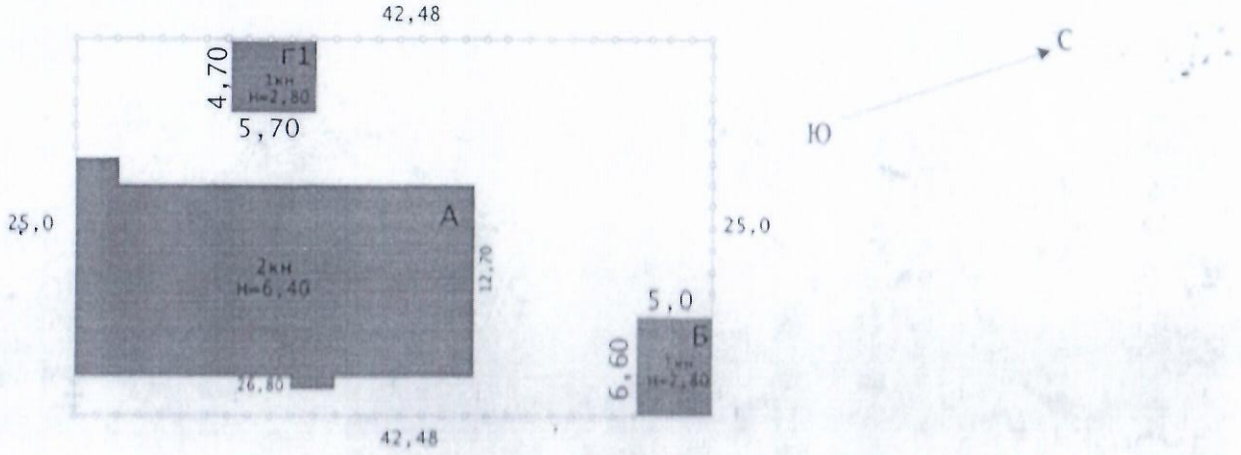

МЮ	Индерский филиал РГКП "Центр по недвижимости" по Атырауской области		РК
Генплан здании "СВА" ул. Халел Имама-15 с. Орлик Индерский район			№ инв.
Номер листа			1:500
Дата	Должность	Ф. И. О.	Подпись
02.05.2012г	Управляющий	Айтимов С.Б.	

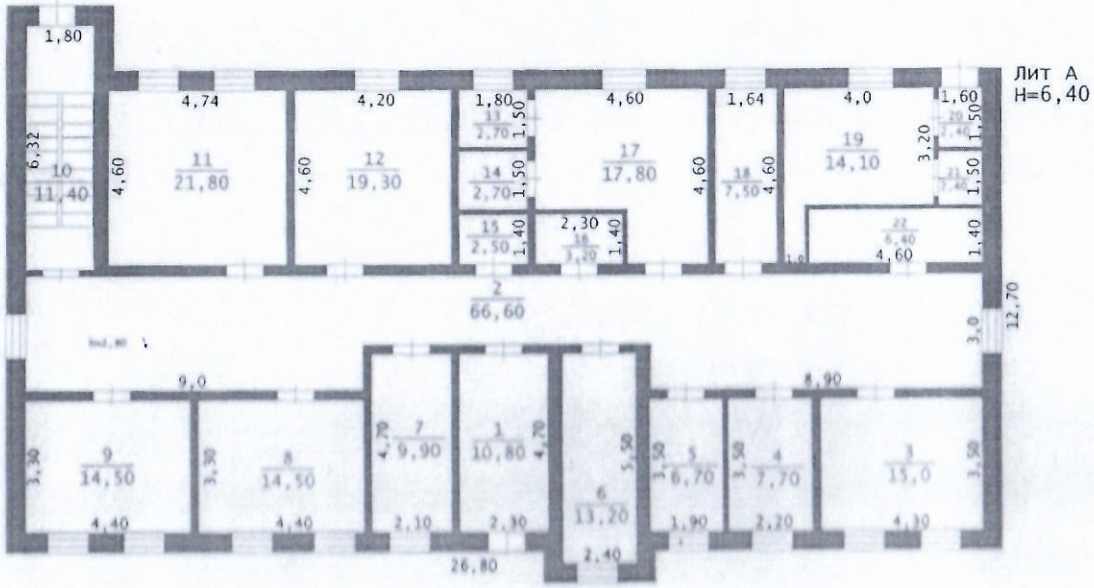

МЮ	Индерский филиал РГКП "Центр по недвижимости" по Атырауской области		РК
План здании "СВА" ул. Халел Имама-15 (1-й этаж) с. Орлик Индерский район			№ инв.
Номер листа			1:200
Дата	Должность	Ф. И. О.	Подпись
02.05.2012г	Управляющий	Айтимов С.Б.	
02.05.2012г	Техник	Алдонгаров А.	

МЮ	Индерский филиал РГКП "Центр по недвижимости" по Атырауской области		РК
План здании "СВА" ул. Халел Имама-15 (2-й этаж) с. Орлик Индерский район			№ инв.
Номер листа			1:200
Дата	Должность	Ф. И. О.	Подпись
02.05.2012г	Управляющий	Айтимов С.Б.	
02.05.2012г	Техник	Алдонгаров А.	

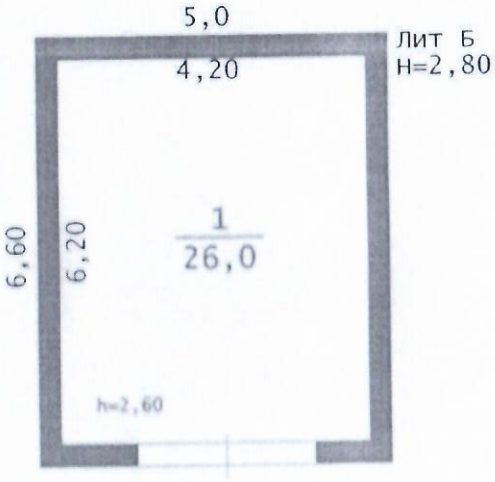

МЮ	Индерский филиал РГКП "Центр по недвижимости" по Атырауской области		РК
План здании "Гаража" ул. Халел Имама-15 с. Орлик Индерский район			№ инв.
Номер листа			1:100
Дата	Должность	Ф. И. О	Подпись
02.05.2012г	Управляющий	Айтимов С.Б.	
02.05.2012г	Техник	Алдонгаров А.	

ЭКСПЛИКАЦИЯ К ПЛАНУ ОБЬЕКТА НЕДВИЖИМОГО ИМУЩЕСТВА

Дата записи	Литер по плану	Этажи	Номер помещения,квартиры	Номера частей помещения,квартиры	Назначение частей помещения,квартиры	Площадь по внутреннему обмеру (кв. м), в том числе																			
						Общая (полезная)	полезная	вспомогательная	в отдельных квартирах	в общежитиях	в гостиницах	торговая	Промышленно-производственных зданий и сооружений	Складская	Учреждений народного образования	Предприятий бытового обслуживания	Организаций и учреждений управления,научных,банковских,общественных и т.п.	Предприятий общественного питания	Учреждений здравоохранения,лечебного назначения	Физкультурно-спортивная	Учреждений физкультуры и	Транспортных зданий и сооружений	Сооружений инженерных сетей	гаражей
1	2	3	4	5	6	7	8	9	10	11	12	13	14	15	16	17	18	19	20	21	22	23	24	25
02.05.2012			1		Коридор	10,80		10,80																
			2		коридор	66,60		66,60																
			3		кабинет	15,00	15,00																	
			4		кабинет	7,70	7,70																	
			5		кабинет	6,70	6,70																	
			6		кабинет	13,20	13,20																	
			7		кабинет	9,90	9,90																	
			8		кабинет	14,50	14,50																	
			9		кабинет	14,50	14,50																	
			10		лест.площ.	11,40		11,40																
		1	11		кабинет	21,80	21,80																	
			12		кабинет	19,30	19,30																	
			13		кладовая	2,70		2,70																
			14		санузел	2,70		2,70																
			15		санузел	2,50		2,50																
			16		санузел	3,20		3,20																
			17		кабинет	17,80	17,80																	
			18		кабинет	7,50	7,50																	
			19		кабинет	14,10	14,10																	
			20		Коридор	2,40		2,40																
	А		21		санузел	2,40		2,40																
			22		санузел	6,40		6,40																
			23		Коридор	14,70		14,70																
			24		Коридор	13,50		13,50																
			25		Коридор	11,00		11,00																
			26		Коридор	6,50		6,50																
			27		Коридор	9,00		9,00																

			28		Коридор	11,00		11,00																
			29		кабинет	12,40	12,40																	
			30		кабинет	12,40	12,40																	
			31		кабинет	12,40	12,40																	
			32		кабинет	32,20	32,20																	
		2	33		кабинет	11,00	11,00																	
			34		кабинет	11,60	11,60																	
			35		кабинет	11,60	11,60																	
			36		санузел	1,00		1,00																
			37		кабинет	19,40	19,40																	
			38		кабинет	19,40	19,40																	
			39		кабинет	13,20	13,20																	
			40		кабинет	19,40	19,40																	
			41		кабинет	19,40	19,40																	
			42		санузел	9,70		9,70																
			43		Коридор	7,00		7,00																
					Всего	550,90	356,40	194,50																

выполнил специалист Алдонгаров А.

проверил вед.специалист Айтимов С.

ЖЕР УЧАСКЕСІНІҢ ЭКСПЛИКАЦИЯСЫ, М2
ЭКСПЛИКАЦИЯ ЗЕМЕЛЬНОГО УЧАСТКА, м2

Жер бөлігінің өзгертілуі / По изменению	Шындығында пайдаланылуы бойынша / По фактическому использованию	Салынған аудан, м2 / Застроенная площадь, м2			Салынбаған аудан / Незастроенная площадь												
								Жабдықталған аудандар/ оборудованные площадки				жасыл отырғызулар/ зеленые насаждения					
													оның ішінде/ в том числе				
		барлығы / всего	негізгі құрылыс астында/ под основными строениями	Басқа да сатылар мен құрылыс астында/ под прочими постройками и сооружениями	асфальт жабулар / асфальтовые покрытия	басқа да алмаст. / прочие замощения	топырақ / грунт	барлығы/ всего	Спорттық/ спортивные	балалардың/ детские	шаруашылық/ хозяйственные	барлығы/ всего	ағашты көгал алаң/ газон с деревьями	жемісті бақ/ плодовый сад	көгал алаң, гүл өсетін клумба/ газоны, цветники	бақша/ огород	басқа/ прочие
1	2	3	4	5	6	7	8	9	10	11	12	13	14	15	16	17	18
2100 кв.м.	2100 кв.м.	2100,0	226,3				11874	0				0					

Негізгі және қызметтік құрылыстардың, суық жалғай салынғандардың, подвалдардың, аула құрылыстарының, жолдардың тағайындауы мен сипаттамасы/
Назначение и характеристика основных и служебных строений, холодных пристроек, подвалов, дворовых сооружений, замощений

Жоспар бойынша литер / Литер по плану	Тағайындау / Назначение	Ауданы, м2 / Площадь, м2	Көлемі, м3 / Объем, м3	Тозу / Износ, %	Конструктивтік элементтердің сипаттамасы / Описание конструктивных элементов					
					іргетас / фундамент	қабырғалар және қалқалар / стены и перегородки	жабылулар/ перекрытия	төбе жабындысы/ кровля	едендер / полы	ойықтар / проемы
1	2	3	4	5	6	7	8	9	10	11
А	фельдшерлік-акушерлік болім фельдшерско-акушерский пункт	193,3	657	1	бетон бетон	қабыршақты блоктар ракушеблок	ағаш дерево; ағаш дерево	металл жабынқыш металлочерепица	кафель кафель	металлопластик металлопластик
	Итого:	193,3	657							

Орындаған маман _____ Алдонгаров А.
Выполнил специалист (Т.А.Ә., қолы / Ф.И.О., подпись)

_____ С. Айтимов
(Т.А.Ә., қолы / Ф.И.О., подпись)

реестровый № заказ 002060407701

22.05.2015 ж. жағдайына құрастырылған

«ҚАЗАҚСТАН РЕСПУБЛИКАСЫ ӘДІЛЕТ МИНИСТРЛІГІ АТЫРАУ ОБЛЫСЫ ӘДІЛЕТ ДЕПАРТАМЕНТІНІҢ ИНДЕР АУДАНЫ ӘДІЛЕТ БАСҚАРМАСЫ» РЕСПУБЛИКАЛЫҚ МЕМЛЕКЕТТІК МЕКЕМЕСІ

РЕСПУБЛИКАНСКОЕ ГОСУДАРСТВЕННОЕ УЧРЕЖДЕНИЕ «УПРАВЛЕНИЕ ЮСТИЦИИ ИНДЕРСКОГО РАЙОНА ДЕПАРТАМЕНТА ЮСТИЦИИ АТЫРАУСКОЙ ОБЛАСТИ МИНИСТЕРСТВА ЮСТИЦИИ РЕСПУБЛИКИ КАЗАХСТАН»

МЕНШІК ИЕСІ (ҚҰҚЫҚ ИЕСІ) ТУРАЛЫ МӘЛІМЕТТЕР
СВЕДЕНИЯ О СОБСТВЕННИКЕ (ПРАВООБЛАДАТЕЛЕ)

№ 002095852322 07.11.2016г.

Кадастр нөмері/Кадастровый номер: 04:060:012:447; 04:060:012:447:1

Жылжымайтын мүлік объектінің мекен-жайы
Адрес объекта недвижимости: обл. Атырауская, р-н Индерский, с.о. Орлик, с. Орлик, ул. Халел Имам Нугиманов, д. 15

Меншік иесі (құқық иесі) Собственник (правообладатель)	Құқық пайда болу негіздемесі/ Основание возникновения права
Коммунальное государственное предприятие на праве хозяйственного ведения "Индерская центральная районная больница" Управления здравоохранения Атырауской области."	Решение Акима округа (№ 42 от 05.05.2005г.) - Дата регистрации: 05.05.2006 10:30 Договор купли-продажи (№ 2930 от 02.11.2007г.) - Дата регистрации: 24.12.2007 12:33 Акт на право постоянного землепользования (№ 682 от 28.02.2006г.) - Дата регистрации: 05.05.2006 10:30 Выписка из бухг. баланса (№ 06/3/99 от 01.01.2006г.) - Дата регистрации: 05.05.2006 10:30 Передаточный акт (№ Б/Н от 01.01.2007г.) - Дата регистрации: 03.11.2016 11:23

Басшы
Руководитель (колы/подпись) Багитжанова Л.Б. (тегі/фамилия, аты/имя, әкесінің аты/отчество)

М.П

Бас маман
Главный специалист (колы/подпись) Алиева Л. У. (тегі/фамилия, аты/имя, әкесінің аты/отчество)