ТОО «ШЫНДАУ»
г. Атырау ул. Махамбета Утемисова, 116 Г тел. 8/7122/ 31 59 59
e-mail: info@shyndau.kz site: www.shyndau.kz

Строительство парковой площади в с.Кайыршакты

Том 3

Архитектурно-строительные решения

г. Атырау 2022г.

ТОО «ШЫНДАУ»
Государственная лицензия №17007998 от 28 апреля 2017 года

Строительство парковой площади в с.Кайыршакты

Том 3

Архитектурно-строительные решения

Директор Ешимкулов Н.Т.

ГИП Табылдиев К.

г. Атырау 2022г.

Ведомость рабочих чертежей основного комплекта

Лист	Наименование	Примечание
1	Общие данные	
2	Ситуационный план	
3	Генеральный план	
4	Перспектива 1	
5	Перспектива 2	
6	Перспектива 3	
7	Перспектива 4	
8	Перспектива 5	
9	Перспектива 6	
10	Перспектива 7	
11	Перспектива 8	
12	Перспектива 9	
13	План футбольного поля	

ОБЩИЕ ДАННЫЕ

Место строительства: г.Атырау, Кайыршахтинский а/о, жилой массив Жулдыз,улицы №46 и №47.

Заказчик: ГУ "Аппарат акима Кайыршахтинского сельского округа"

Данный эскизный проект определяет основные объемно-планировочные решения, размещения обьекта на участке, принципиальное решение фасадов и отделку.

При дальнейшем проектировании и строительстве обьекта все изменения к принятым в настоящем проекте решениям должны быть в обязательном порядке согласованы с Главным архитектором города Атырау и авторами проекта в установленном порядке.

Эскизный проект выполнен по заданию заказчика и учитывает требования строительных норм и правил, действующих на территории РК.

ОСНОВНЫЕ СТРОИТЕЛЬНЫЕ ПОКАЗАТЕЛИ

Мини футбольное поле

Отведенный под строительство земельный участок имеет размеры 255,0х60.0м Мини футбольное поле с размерами в плане 42м х 22м.

На территории расположены вороты, скамейки и урны, яркие освещение.

Высота ограждения мини футбольного поля – 3.0м.

Ограждение состоит из металлических сетчатых панелей.

Игровая площадка 28х18м

На территории игровой площадки имеются игровой комплекс, горка, качели и т.д. Для травмобезопасности детей в игровой площадке в качестве отличной альтернативы бетону и тротуарной плитке применено резиновое покрытие.

Спортплощадка 17х10м

Спортплощадка имеет всевозможные спортивные тренажеры, которое позволяет дать полноценное физическое развитие. Уличные тренажеры специально приспособлены для установки под открытым небом. Для травмобезопасности в качестве отличной альтернативы бетону и тротуарной плитке применено резиновое покрытие.

Площадка для баскетбола 16х28м

С двух краев площадки должна быть установлена баскетбольная стойка с высотой игровой корзины 3,05 метра от уровня земли.

Основа покрытия для баскетбольного поляиз резинового покрытия, травобезопасны, за счет того, что не скользкие и хорошо амортизирует падение. Спортивная площадка ограждена и осветлена.

Площадка для волейбола 25х16м

Волейбольная площадка состоит из двух равных половин. Площадка делится ровно по центру средней линией,над которой натягивается сетка.

Изм.	Кол.уч.	Лист	№ док.	Подпись	Дата	Строительство парковой площади в с.Кайыршакты		
ГИП		Табылдиев				с. Кайыршакты	Стадия	Лист	Листов
							ЭП	1	3
Разработал		Саргалиева							
Проверил		Токтамисов				Общие данные	Шындау		

Согласовано

Взам. инв. №

Подп. и дата

Инв. № подл.

22.07.2022 17:25:23

Ситуационный план

Проектируемая территория – 3,1800 га

Взам. инв. №	
Подп. и дата	
Инв. № подл.	

Изм.	Кол.уч.	Лист	№док.	Подп.	Дата		Лист
							2

Формат А3А

Масштаб 1:500

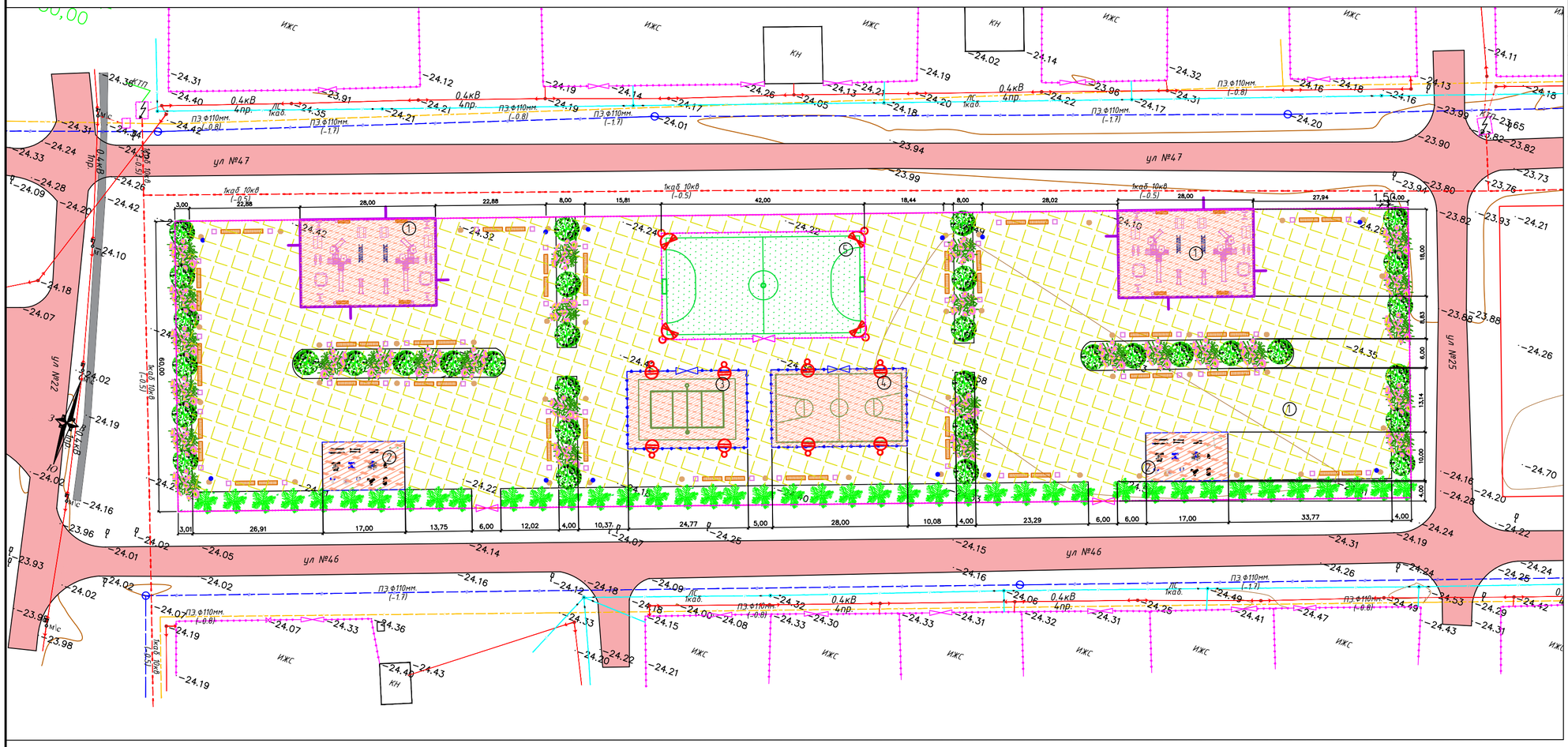

Экспликация зданий и сооружений

№	Наименование	ед.изм	Коли-во
1	Детская площадка	м²	924,0
2	Спорт площадка	м²	340,0
3	Площадка для волейбола	м²	400,0
4	Площадка для баскетбола	м²	448,0
5	Футбольное поле	м²	924,0

Площадка для гимнастики

1		Жим от груди	2
2		Тренажер уличный "Маятник двойной"	2
3		Уличный тренажер "Жим вниз"	2
4		У/тренажер, твистер	2
5		У/тренажер, гребля	2
6		Брусья	2
7		Стойка для отжимании	2
8		Жим от груди+Тяга вниз	2
9		Стойка для пресса	2
10		Силовой тренажер Баттерфляй	2
11		Силовой тренажер Бицепс-машина	2
12		Многофункциональный силовой комплекс	2
13		Турник	2

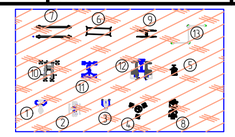

Ведомость элементов озеленения.

N по плану	Наименования породы и вида насаждения.		Возраст (лет)	Кол-во (шт.)	Примечание Условные обозн-ия Размер комп. м.
	Кусторники,деревья				
1	Цветник	шт		61	
2	Газон искуственный	м2		924	саженцы
3	Карагач	шт	3	41	

Схема расположения малых архитектурных форм. М. 1:200.
Детская игровая площадка

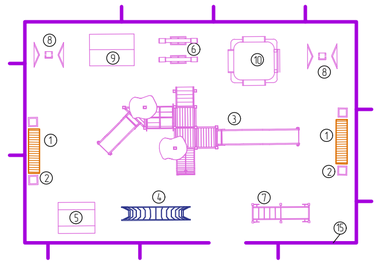

Условные обозначение

1	Светильник 50Вт	шт		56	
2	AC-D6124IR15 Уличная скростная поворотная 2Mn IP-камера с мощной ИК-подсветкой	шт		12	
3	Прожектор 100Вт			4	
4	Кабель АВБбШв 5х10	м		2500	
5	Ограждение	м		630	
6	Калитка	шт		2	

Ведомость малых архитектурных форм

N п/п	Условное изображение	Н А И М Е Н О В А Н И Е	Кол-во шт.
1		Скамья с навесом	64
2		Урна	64
3		Игровой комплекс	4
4		Рукоход разборный	4
5		Домик-беседка	4
6		Качель-балансир	8
7		Горка «Кит»	4
8		Качели подвесные	8
9		Домик-беседка с мини-верандой	4
10		Песочница Грибочек	4

Ведомость проездов, тротуаров и площадок.

Условное изображение	Наименование	Длина м.	Ширина м.	Площадь покрытия м².
тип 2	Покрытия из брусчатки – 5.5 см			9916
	Песчанно-цементная смесь (5:1) –3.0 см			9916
	Песок крупнозернистый –5.0 см			9916
	Щебень –10.0 см			9916
тип 3	Резиновая покрытия Каучук EPDM			2196
	Амортизация REGUPOL h=10 мм			2196
	Мелкозернистый асфальтобетон h=40 мм			2196
	Щебень по ГОСТ 8267-93 h = 300 мм			2196
	Песок по ГОСТ 8736-93 h=100 мм			2196

Объем работ КЛ-0,4 кВ

№ п/п	Наименование	Ед. изм.	Всего	Примечания
1	Рытье траншеи Т-1 L=2500 м для прокладки кабелей АВБбШв 5х10мм	м³	450	
2	Обратная засыпка траншеи Т-1 L=2500м для прокладки кабелей АВБбШв 5х10мм	м³	300	
3	Объем мелкой просеянной земли или песка	м³	150	
4	Прокладка кабелей АВБбШв 5х10мм в траншее Т-1	м	2500	
5	Укладка ленты сигнальной для защиты кабеля	м	2500	

ИЗМ	КОЛ.	ЛИСТ	N ДОК.	ПОДПИСЬ	ДАТА	ЛИСТ

ВЗАМ. ИНВ. N° | ПОДП. И ДАТА | ИНВ. N° ПОДЛ.

ФОРМАТ А1

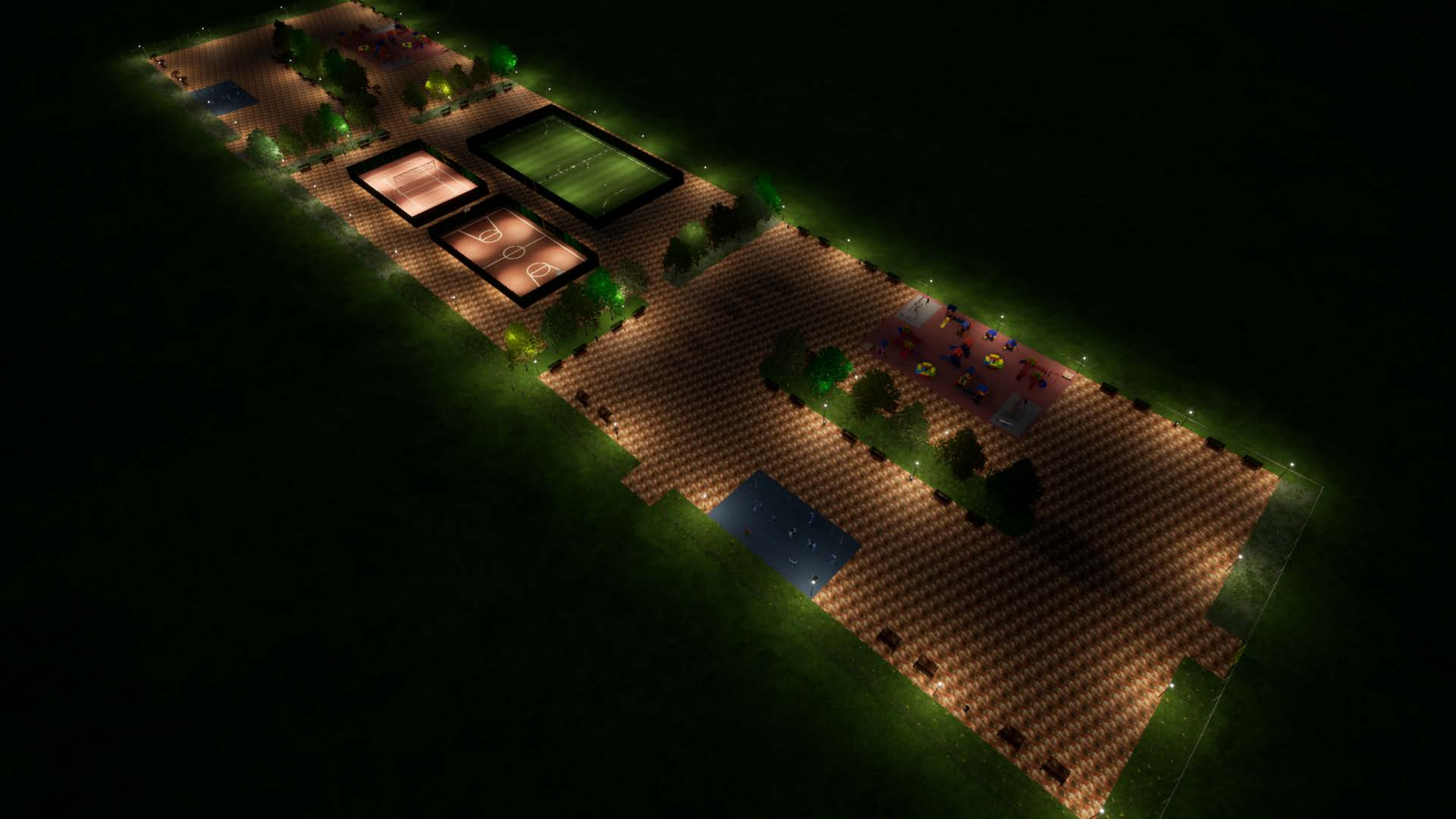

План футбольного поля М 1 : 200

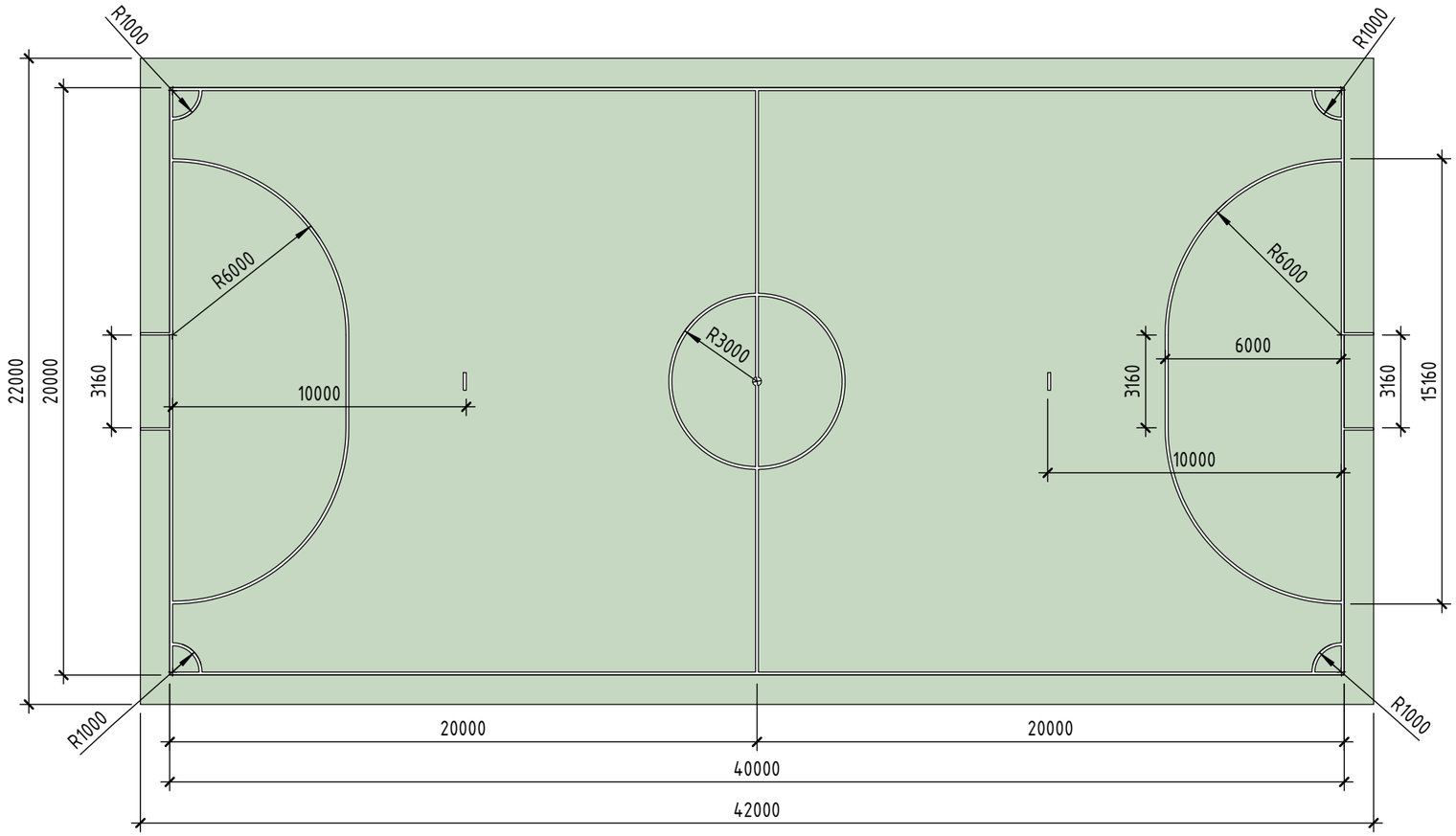

Взам. инв. №	
Подп. и дата	
Инв. № подл.	

Изм.	Кол.уч.	Лист	№док.	Подп.	Дата		Лист
							13

Формат А3А