ТОО «ШЫНДАУ»
г. Атырау ул. Махамбета Утемисова, 116 Г тел. 8/7122/ 52 09 09
e-mail: ing@shyndau.kz site: www.shyndau.kz

Строительство мини футбольного поля в с.Акжар-2

Том 4

ПП - Паспорт рабочего проекта

г. Атырау 2022 год

ТОО «ШЫНДАУ»
Государственная лицензия №17007998 от 28 апреля 2017 года

Строительство мини футбольного поля в с.Акжар-2

Том 4

ПП - Паспорт рабочего проекта

Директор Ешимкулов Н.Т.

ГИП Табылдиев К.М.

Паспорт проекта (рабочего проекта)
на строительство общественных зданий
Форма Ф-3

Заказчик: ГУ «Аппарат акима Аксайского сельского округа» **Разработчик:** ТОО «Шындау» **Источник финансирования:** Государственные средства **Место расположения:** Атырауская область, Аксайский с/о, с.Акжар-2	**Наименование проекта (рабочего проекта):** Разработка проектно-сметной документации «Строительство мини футбольного поля в с.Акжар-2»	**Исходные данные, в том числе:** • Задание на проектирование, выданное заказчиком. • Земельно-кадастровый план земельного участка с кадастровым номером 04-066-041-3505. • Архитектурно-планировочное задание № 1025980 от 03.08.2022 года. • Решение акима № 255 от 08.10.2019 года.

Эскизные графические материалы:

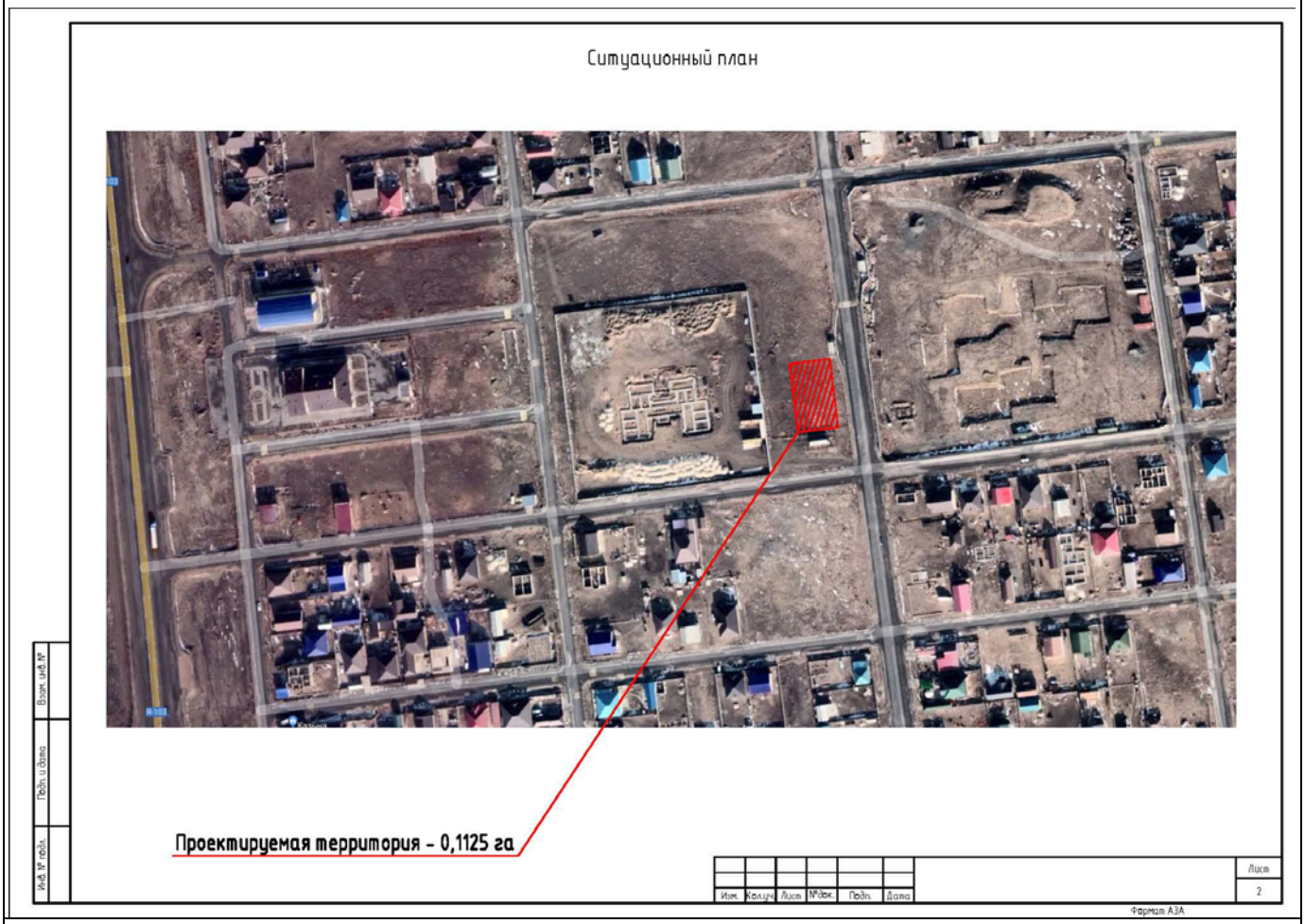

Дополнительные сведения:
Рабочим проектом предусматривается строительство мини футбольного поля.

Продолжительность строительства – 3 месяца.
- состав проекта:
Том 1 ПЗ - Пояснительная записка;
АС - Архитектурно-строительные решения;
Том 2 СД - Сметная документация;
Том 3 ПП - Паспорт проекта.

- сведения о климатических, инженерно-геологических условиях района и площадки:

Климат района отличается резкой континентальностью, аридностью, проявляющейся в больших годовых и суточных амплитудах температуры воздуха и в неустойчивости климатических показателей во времени (из года в год). Наибольшее количество осадков выпадает в теплое время года. Район строительства относится к строительно-климатическому подрайону IV-Г и характеризуется следующими основными показателями:

· Температура воздуха наиболее холодной пятидневки	- 27,3/ 24,9˚С
· Нормативная снеговая нагрузка	- 50 кг/м^2
· Нормативная ветровая нагрузка	- 38 кг/м^2
· Средняя скорость ветра, м/с	- 5,8 м/сек
· Грунтовые воды вскрыты на глубине	- 1,70 м
· нормативная глубина промерзания для суглинков и глин	- 0,915 м
· Нормативная глубина проникновения нулевой изотермы	- 1,50 м
· Сейсмичность	- 5 баллов.

- архитектурно-строительные решения:

Предлагается решение, состоящее из мини футбольного поля 42х22 м, ограждения.

Функциональное зонирование территории проектируемого участка предполагает четкое разграничение путей доступа на площадки для разных спортивных назначений и площадки людей разных возрастов, в том числе маломобильных групп населения (МГН).

Территория проектируемого поля по периметру ограждается металлическими сетчатыми панелями, имеется калитка.

Рабочим проектом предусматривается система мусороудаления, с применением герметичных контейнеров, расположенных в строго отведенных местах. Замена контейнеров производится еженедельно.

По периметру поля предусмотрена пешеходная дорожка, покрытая из брусчатки 55 см, горизонтальная поверхность участка (включая площадки с твердым покрытием, пешеходные дорожки, а также границы между ними) решены без уступов.

Отведенный под строительство **мини футбольного поля** земельный участок имеет размеры в плане – 42х22 м.

На территории расположены ворота, яркое освещение.

Высота ограждения мини футбольного поля – 3,0 м.

ГИП ТОО «Шындау» Табылдиев К.М. _____ подпись