Ситуационная схема

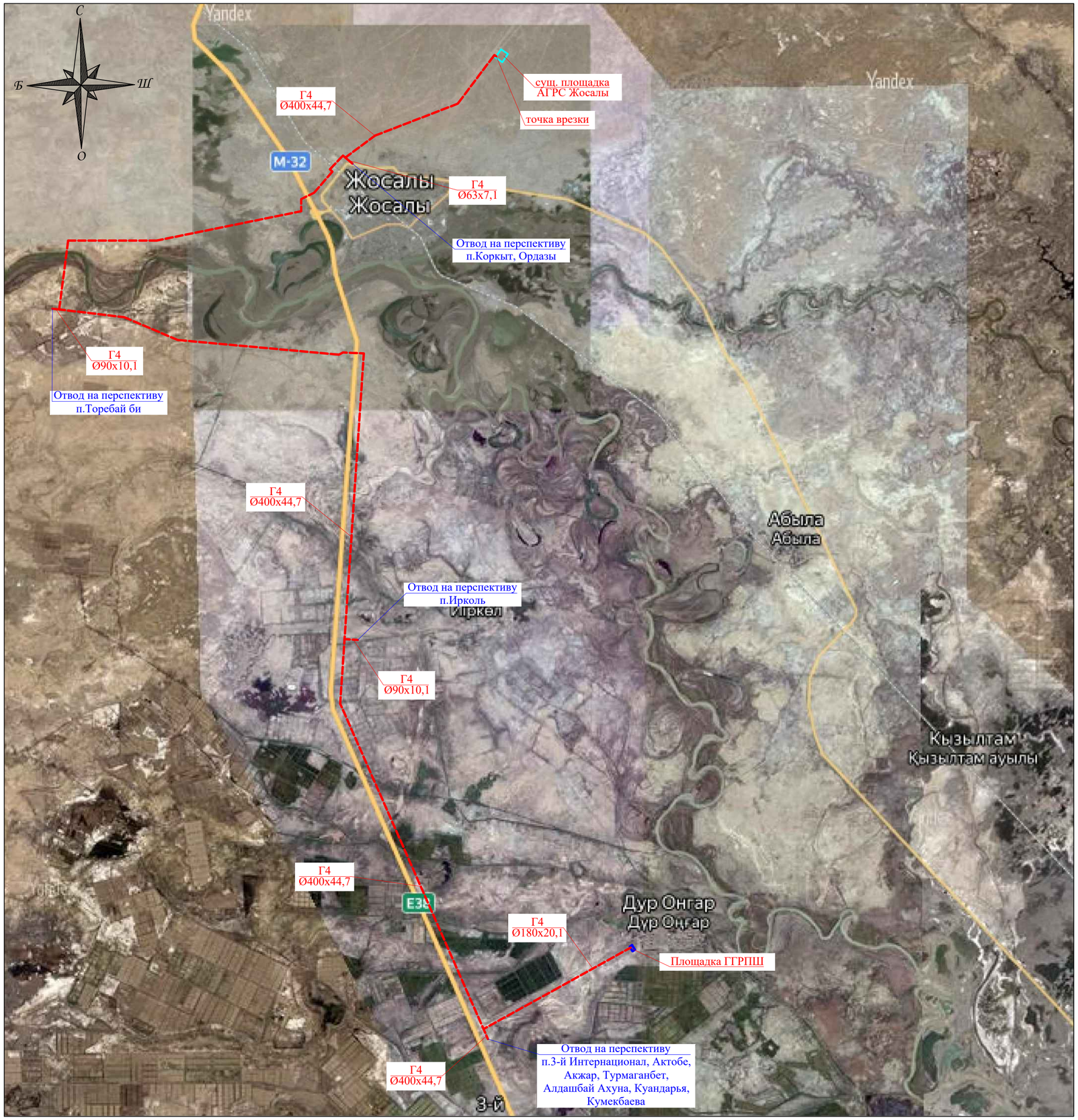

Основные технико-экономические показатели

Протяженность газопровода, ГВД 1,2МПа	62,515 км
Диаметр трубы полиэтиленовые:	400,180,90,63 мм
Тип крановых узлов	Шаровый кран стальной DN400-50, PN1.6МПа в подземном исполнении
Рабочее давление	1,2 МПа
Количество крановых узлов	24 шт
Проектное потребление газа	17 618,3 м³/ч

						6-ПСД/2021-ГСН-1		
						«Строительство подводящего газопровода и внутриквартальных газораспределительных сетей с.Дур Онгара, Кармакшинского района Кызылординской области»		
Изм.	Кол.	Лист	№док.	Подпись	Дата			
Исполнит.		Хасен Д.			11.21	Наружное газоснабжение Газопровод 1,2 МПа	Стадия	Лист	Листов
ГИП		Камардин Р.			11.21		РП	2	
						Ситуационная схема	ДосСтройПроект Алтын-Самырук		
Н.контр.		Елназаров А.			11.21				

Взам. инв. N

Подп. и дата

Инв. N подл.

Формат А2

Схема гидравлического расчета ГВД

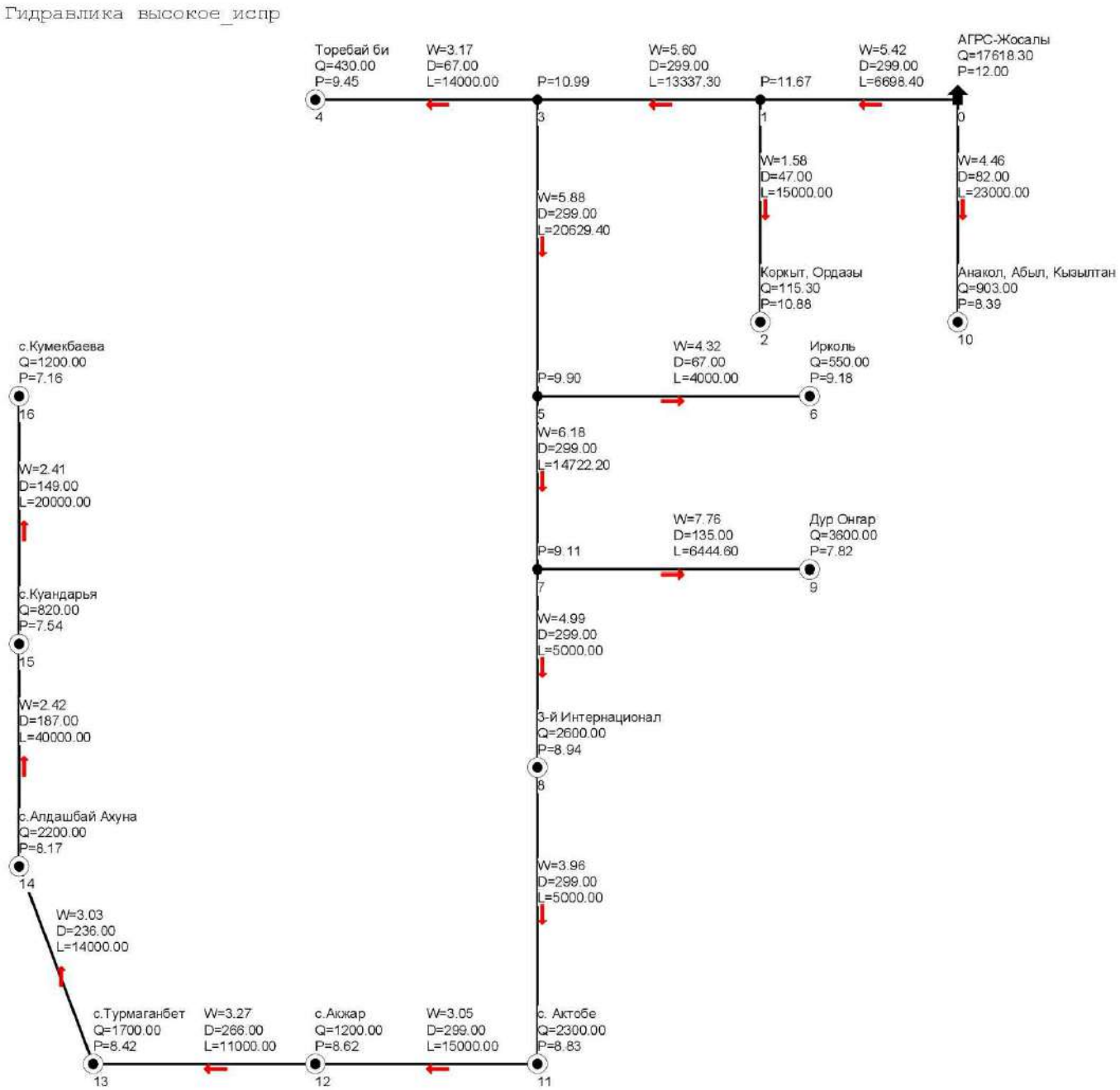

Единицы измерения ГВД:
- P давление - кгс/см²
- W скорость потока -м/с
- L длина - м
- Q расход - м³/час
- D внутренний диаметр - мм

Взам. инв. N	Подп. и дата	Инв. N подл.

Изм.	Кол.	Лист	№док.	Подпись	Дата	6-ПСД/2021-ГСН-1			
						«Строительство подводящего газопровода и внутриквартальных газораспределительных сетей с.Дур Онгара, Кармакшинского района Кызылординской области»			
Исполнит.		Хасен Д.			11.21	Наружное газоснабжение Газопровод 1,2 МПа	Стадия	Лист	Листов
ГИП		Камардин Р.			11.21		РП	3	
Н.контр.		Елназаров А.			11.21	Схема гидравлического расчета ГВД	ДосСтройПроект товарищество с ограниченной ответственностью Алтын-Самырук товарищество с ограниченной ответственностью		

Формат А4