ПРОИЗВОДСТВЕННЫЙ КООПЕРАТИВ "АКТЮБГРАЖДАНПРОЕКТ"
лицензия ГСЛ № 004824

ЭСКИЗНЫЙ ПРОЕКТ

18724657- ЭП

Строительство пристройки СШ №60 в мкр-не Нур Сити г. Актобе, Актюбинской области

Архитектурные решения.

г.Алматы 2021г.

Ведомость рабочих чертежей основного комплекта

Лист	Наименование	Примечание
1	Общие данные	
2	Ситуационный план	
3	Генеральный план	
4	План благоустройства и озеленения	
5	План благоустройства и озеленения	
6	Перспектива №1	
7	Перспектива №2	
8	План 1-го этажа	
9	План 2-го этажа	
10	План 3-го этажа	
11	План кровли	
12	Разрез 1-1	
13	Фасад в осях 1-20, Фасад в осях 20-1	
14	Фасад в осях А-Ф, Фасад по оси 14	

Технико-экономические показатели.

Наименование	Ед. изм	Количество
Площадь застройки	м2	2886,27
Общая площадь здания	м2	9145,86
Площадь подвала	м2	2345,89
Площадь 1-го этажа	м2	2398,92
Площадь 2-го этажа	м2	2525,07
Площадь 3-го этажа	м2	1875,98
Строительные объем надземные...	м3	29180,19
Строительные объем подземные...	м3	9524,69

ОБЩАЯ ЧАСТЬ
Проект разработан в соответствии с заданием на проектирование, выданным
ГУ "Управление строительства, архитектуры и градостроительства Актюбинской области"
Рабочий проект разработан для строительства в IIIВ климатическом районе с
расчетной зимней температуры -29,9С, ветра 0,38 кПа (по III району)
Проект разработан в соответствии со СП РК 3.02-111-2012
"Общеобразовательные учреждения" и СанПин от 16 августа 2017 года №611 с
изменениями "Об утверждении Санитарных правил "Санитарно-
эпидемиологические требования к объектам образования"
Класс ответственности здания (ГОСТ 27751-2014) -КС-2
Коэффициент надежности по ответственности (ГОСТ 27751-2014) - 1,0
Степень огнестойкости II
Класс здания по функциональной пожарной безопасности - Ф 4.1
АРХИТЕКТУРНО-ПЛАНИРОВОЧНОЕ РЕШЕНИЕ.
Здание пристройки на 600 мест к средней школы №60 в мкр "Нур-Актобе" г. Актобе
запроектировано в виде здания сложной конфигурации со вспомогательными блоками прямоугольной формы
Габаритные размеры здания в осях 86,30 м х 60.67м.
Здание 3-х этажное.
Скатная кровля
Под зданием предусматривается подвальные помещения высотой 3 метра в чистоте
Высота этажей предусмотрена:
спортзал, гимнастический зал h=7.60, учебные блоки h-3.30м,
Стены внутренние - из силикатного кирпича
Перегородки -из гипсокартона на металлическом каркасе со звукоизоляцией
Перегородки санузлов - из газоблока
Дверные блоки - металлические, металлопластиковые, деревянные внут. по
ГОСТ 6629-88
Наружная отделка - облицовочный кирпич, фасад здания привели аналогично существующей школой
Внутренняя отделка помещений - смотреть листы внутренней отделки
помещений
Полы - смотри листы экспликаций полов

Взам. инв. №	
Подп. и дата	
Инв. № подл.	

Изм.	Кол.уч.	Лист	№ док.	Подпись	Дата
Разработал		Киштекенов			
Проверил		Джалгасбаева			

18724657 - АР

Строительство пристройки СШ №60 в мкр-не Нур Сити г. Актобе, Актюбинской области

Стадия	Лист	Листов
РП	1	

Общие данные

ПрК "Актюбгражданпроект"

Копировал

Формат

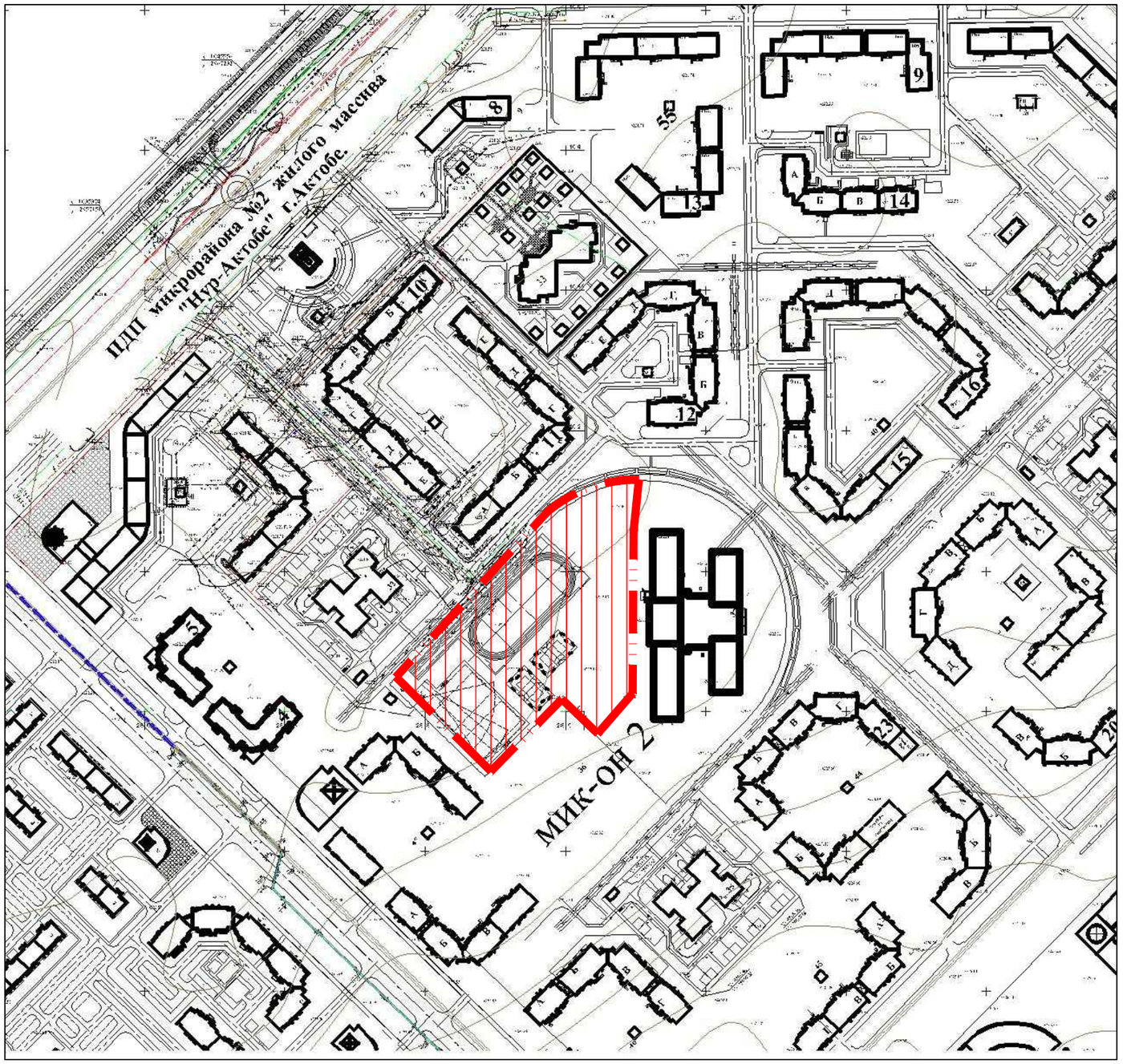

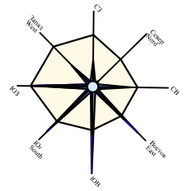

УСЛОВНЫЕ ОБОЗНАЧЕНИЯ

ТЕРРИТОРИЯ ПРОЕКТИРУЕМОЙ ПРИСТРОЙКИ

						18724657 - ГП
						Строительство пристройки СШ №60 в мкр-не Нур Сити г. Актобе, Актюбинской области
Изм.	Кол.	Лист	№ д.	Подл.	Дата	
						Пристройки СШ №60 в мкр-не Нур Сити г. Актобе — Стадия: ЭП; Лист: 2; Листов:
ГСО		Алимкулов				Ситуационная схема. — Пр.К. "Актюбгражданпроект"
Архитектор		Муханбетжанова				

Взам. инв. №

Подп. и дата

Инв. № подл.

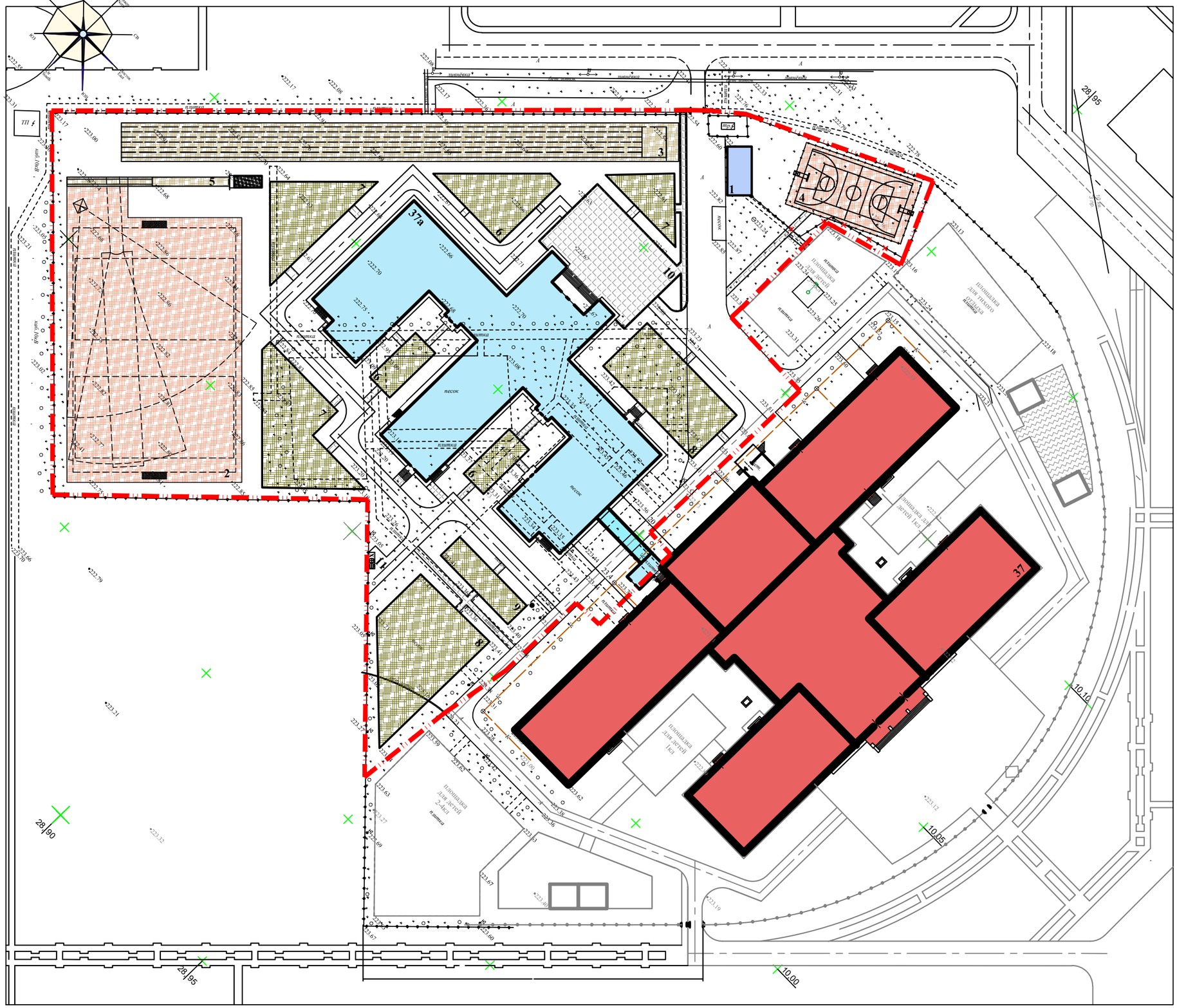

ВЕДОМОСТЬ ЖИЛЫХ И ОБЩЕСТВЕННЫХ ЗДАНИЙ И СООРУЖЕНИЙ

Номер на плане	НАИМЕНОВАНИЕ И ОБОЗНАЧЕНИЕ	ЭТАЖНОСТЬ	КОЛИЧЕСТВО ЗДАНИЙ	КОЛИЧЕСТВО КВАРТИР: ЗДАНИЯ	КОЛИЧЕСТВО КВАРТИР: ВСЕГО	ПЛОЩАДЬ, М² ЗАСТРОЙКИ: ЗДАНИЯ	ПЛОЩАДЬ, М² ЗАСТРОЙКИ: ВСЕГО	ПЛОЩАДЬ, М² ОБЩАЯ НОРМИРУЕМАЯ: ЗДАНИЯ	ПЛОЩАДЬ, М² ОБЩАЯ НОРМИРУЕМАЯ: ВСЕГО	СТРОИТЕЛЬНЫЙ ОБЪЕМ, М³: ЗДАНИЯ	СТРОИТЕЛЬНЫЙ ОБЪЕМ, М³: ВСЕГО
	Здания и сооружения										
37а	Пристройка на 600 мест	3	1			2886.27	2886.27	9145.86	9145.86	29180.19	29180.19
1	Котельная	1	1								
ТП	Трансформаторная подстанция существ.		1								
тр	ДЭС существ.		1								
	Физкультурно-спортивная зона										
2	Площадка для спортивных игр		1				2945.0				
3	Беговая дорожка		1				1300.0				
4	Комбинированная площадка в т.ч:		1				448.0				
	-баскетбольная площадка										
	-волейбольная площадка										
5	Площадка для прыжков в длину		1				60.0				
	Зона отдыха										
6	Площадка для подвижных игр для предшкольных		3				500.0				
7	Площадка для подвижных игр 1-4 классов		3				1000.0				
8	Площадка для подвижных игр 5-9 классов		1				1100.0				
9	Площадка тихого отдыха для 5-9 классов		1				155.0				
10	Площадка торжественных построений		1				570				
11	Площадка для мусоросборников		1				18				

Нур-Султан 2021
29.06
10.20

УСЛОВНЫЕ ОБОЗНАЧЕНИЯ

ПРОЕКТИРУЕМАЯ ПРИСТРОЙКА

ГРАНИЦА ТЕРРИТОРИИ ПРОЕКТИРУЕМОЙ ШКОЛЫ

ПЛОЩАДКА ДЛЯ МУСОРОСБОРНИКОВ

ДЕМОНТАЖ СУЩЕСТВУЮЩЕГО ОГРАЖДЕНИЯ

Генплан разработан на материалах топографической съёмки М 1:500, выполненной в августе 2021 года ИП "КИМ"
Система координат местная.
Система высот Балтийская.

Разбивка здания произведена по координатам в осях.

Изм.	Кол.	Лист	№ д.	Подп.	Дата	18724657 - ГП			
						Строительство пристройки СШ №60 в мкр-не Нур Сити г. Актобе, Актюбинской области			
						Пристройки СШ №60 в мкр-не Нур Сити г. Актобе	Стадия: ЭП	Лист: 3	Листов:
ГСО		Алимкулов				Генеральный план застройки. Разбивочный чертёж. М 1:500	Пр.К. "Актюбгражданпроект"		
Архитектор		Муханбетжанова							

Инв. № подл. 67713 | Подп. и дата 23.11.12г. | Взам. инв. №

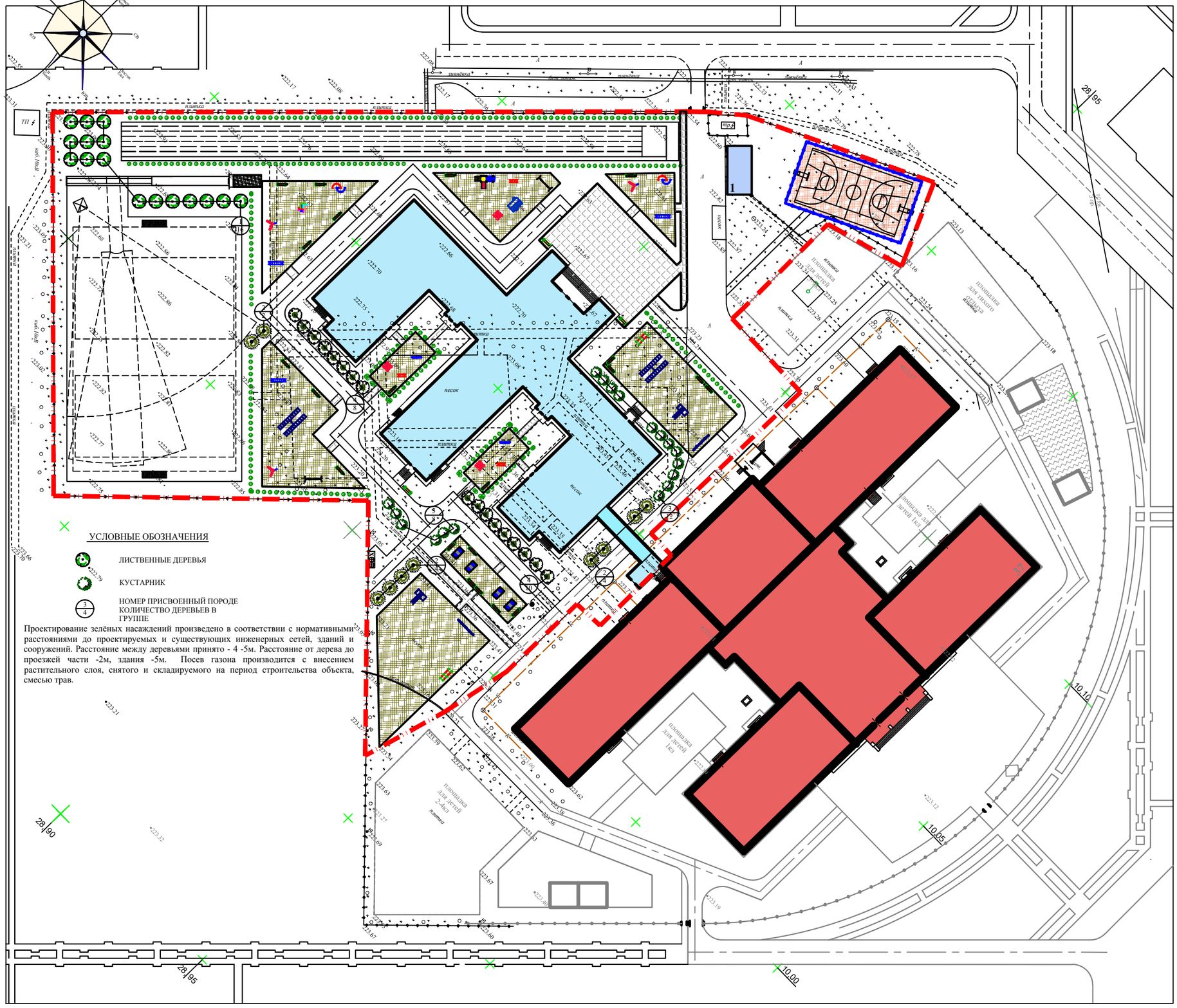

УСЛОВНЫЕ ОБОЗНАЧЕНИЯ

ЛИСТВЕННЫЕ ДЕРЕВЬЯ

КУСТАРНИК

НОМЕР ПРИСВОЕННЫЙ ПОРОДЕ
КОЛИЧЕСТВО ДЕРЕВЬЕВ В ГРУППЕ

Проектирование зелёных насаждений произведено в соответствии с нормативными расстояниями до проектируемых и существующих инженерных сетей, зданий и сооружений. Расстояние между деревьями принято - 4 -5м. Расстояние от дерева до проезжей части -2м, здания -5м. Посев газона производится с внесением растительного слоя, снятого и складируемого на период строительства объекта, смесью трав.

ВЕДОМОСТЬ ЭЛЕМЕНТОВ ОЗЕЛЕНЕНИЯ

	Наименование	Возраст лет	Колич шт.
	Посадка деревьев:		
1	Тополь обыкновенный	3	16
2	Вяз мелколистный	3	10
	Посадка кустарника:		
3	Сирень	2	20
4	Боярышник	2	18
	Однорядная посадка кустарника (п.м)	2	446.0

ВЕДОМОСТЬ МАЛЫХ АРХИТЕКТУРНЫХ ФОРМ

Условное обозначение	Наименование	Кол-во шт.	Примечание
	Карусель с рулем	3	8601-0101-0106
	Детский игровой комплекс	1	8601-0113-0101
	Качалка "Балансир"	2	8601-0104-0103
	Качели подвесные двойные, сиденья без спинки	2	8601-0104-0405
	Шведская стенка	2	8601-0204-0202
	Двухсекционный турник с лестницей	3	8601-0202-0102
	Лестница-лиана	3	8601-0103-0201
	Брусья-лабиринт тип 1	1	8601-0213-0101
	Лестница- лиана	3	8601-0103-0201
	Гимнастический комплекс для детей младших классов	1	8601-0201-0106
	Волна	2	8601-0206-0101
	Упор для отжиманий двойной	2	8601-0216-0120
	Гимнастический комплекс для детей старших классов	1	8601-0201-0107
	Брусья параллельные	1	8601-0213-0201
	Стол для настольного тенниса без сетки	4	8601-0208-0102
	Стойка для игры в теннис с сеткой	4	8601-0208-0202
	Скамья прямолинейная без спинки	21	8601-0302-0301
	Скамья антивандальная, тип СК-006	3	8601-0302-0306
	Урна "Сатурн"	21	8601-0303-0204
	Ворота футбольные игровые со стойкой	2	8601-0805-0103
	Стойки волейбольные с сеткой	1	8601-0210-0104
	Стойка баскетбольная со щитом	2	8601-0209-0102
	Ограждение для комбинированной площадки		
	Калитка для комбинированной площадки		
	Навес для двух мусорных контейнеров	1	8601-0307-0101
	Контейнер для мусора	2	ИП "Герасимов"

Изм.	Кол.	Лист	№ д.	Подп.	Дата	18724657 - ГП		
						Строительство пристройки СШ №60 в мкр-не Нур Сити г. Актобе, Актюбинской области		
						Пристройки СШ №60 в мкр-не Нур Сити г. Актобе	Стадия: ЭП	Лист: 4 / Листов:
ГСО	Алимкулов					План озеленения, План благоустройства. М 1:500.	Пр.К. "Актюбгражданпроект"	
Архитектор	Муханбетжанова							

Взам. инв. №

Подп. и дата 23.11.12г.

Инв. № подл. 67713

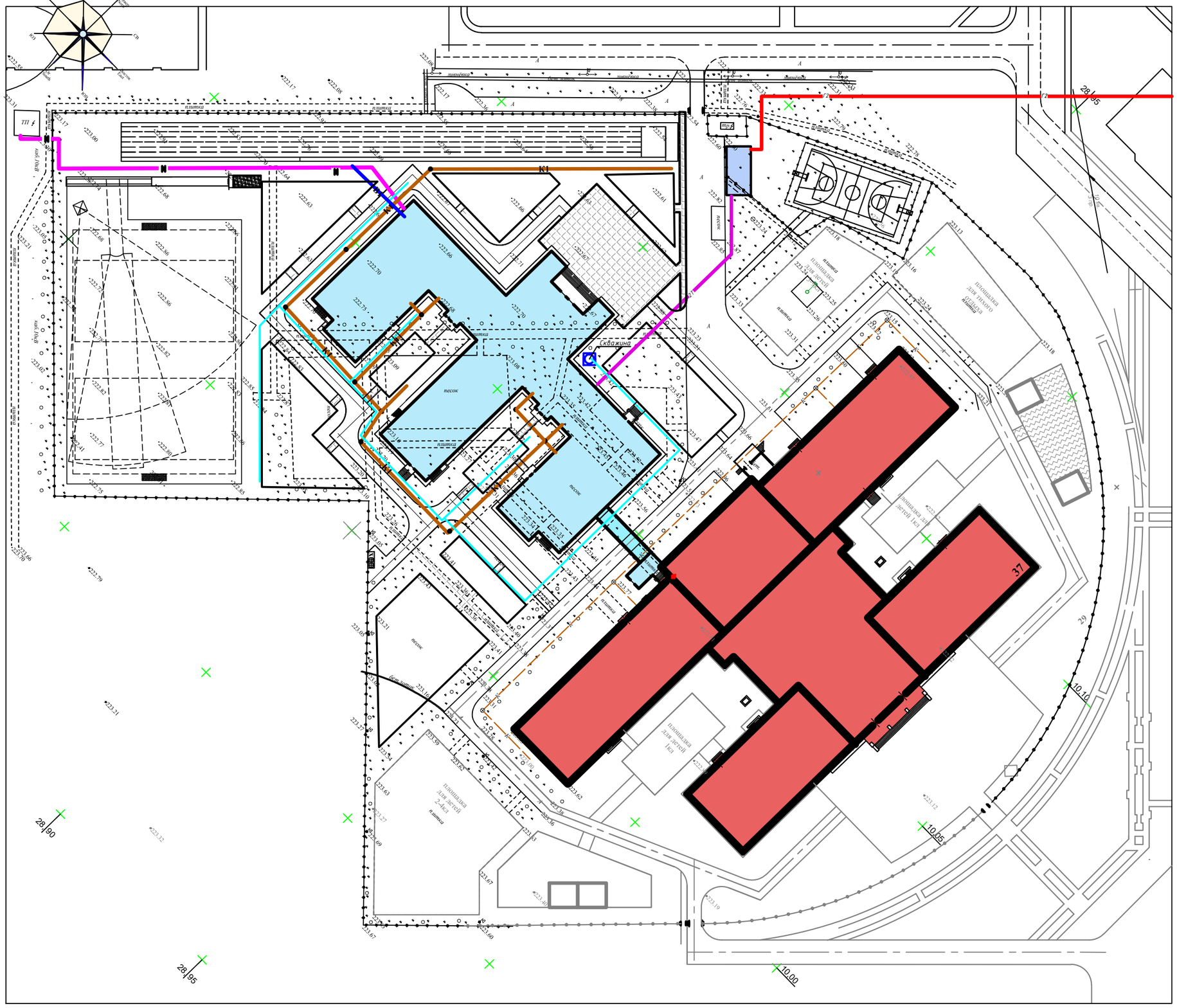

УСЛОВНЫЕ ОБОЗНАЧЕНИЯ

- N — Проектируемая кабельная линия 0,4 кВ
- Г2 — Проектируемые газовые сети среднего давления
- 2Т — Проектируемые тепловые сети
- Проектируемая блочно-модульная котельная
- К1 — Проектируемая канализация
- Поливочный водопровод
- В1 — Проектируемый водопровод
- СКВ. — Проектируемая водозаборная скважина для поливочного водопровода

ПРИМЕЧАНИЕ:
поливочный водопровод будет осуществляться гибким шлангом от предположительного размещения скважины (технической водой). Возможна корректировка схемы инженерных сетей на стадии рабочего проекта, после получения технический условий

						18724657 - ГП			
Изм.	Кол.	Лист	№ д.	Подп.	Дата	Строительство пристройки СШ №60 в мкр-не Нур Сити г. Актобе, Актюбинской области			
						Пристройки СШ №60 в мкр-не Нур Сити г. Актобе	Стадия	Лист	Листов
							ЭП	5	
ГСО		Алимкулов				Совмещенный план инженерных сетей М 1:500.	Пр.К. "Актюбгражданпроект"		
Архитектор		Муханбетжанова							

Инв. № подл.	Подп. и дата	Взам. инв. №
67713	23.11.12г.	

						18724657 - ЭП		
						Строительство пристройки СШ №60 в мкр-не Нур Сити г. Актобе, Актюбинской области		
Изм	Кол.уч	Лист	№ док	Подпись	Дата			
Проверил		Джалгасбаева					Стадия	Лист	Листов
Разработал		Киштекенов					ЭП	6	
						Перспектива №1	ПрК "Актюбгражданпроект"		

Взам.инв.№

Подпись дата

Инв.№ подл

Копировал

Формат

						18724657 - ЭП		
						Строительство пристройки СШ №60 в мкр-не Нур Сити г. Актобе, Актюбинской области		
Изм	Кол.уч	Лист	№ док	Подпись	Дата			
Проверил		Джалгасбаева					Стадия	Лист	Листов
Разработал		Киштекенов					ЭП	7	
						Перспектива №2	ПрК "Актюбгражданпроект"		

Взам.инв№

Подп.и дата

Инв№ подл

Копировал

Формат

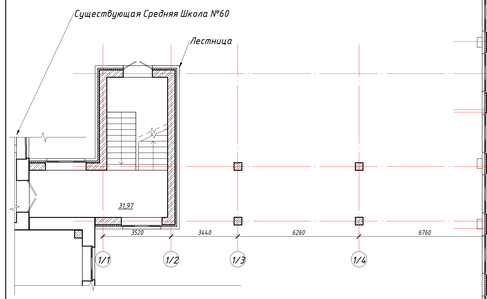

Экспликация помещений

Номер помещения	Наименование	Площадь, м²	Кат. пом.
Б120	Тамбур	3,29	
В100	Тамбур	1,97	
В101	Тамбур	2,50	
В102	Лестница	14,93	
В103	Коридор-рекреация	75,49	
В104	Зальная рекреация	41,08	
В105	Учебный кабинет 1 класс	62,59	
В106	Учебный кабинет 1 класс	62,59	
В107	Учебный кабинет 1 класс	62,59	
В108	Учебный кабинет 1 класс	62,59	
В109	Коридор	2,97	
В110	Кладовая уборочного инвентаря	3,25	
В111	Санузел для мальчиков	12,64	
В112	Санузел для девочек с комнатой личной гигиены	17,02	
В113	Коридор	60,07	
В114	Коридор	13,62	
В115	Санузел для МГН	5,35	
В116	Серверная	8,38	
В117	Кабинет проецедурный	19,31	
В118	Кабинет врача	19,86	
В119	Кабинет логопеда	19,86	
В120	Кабинет психолога	19,31	
В121	Кабинет забучей	42,85	
Г100	Лестница	31,97	
Общий итог: 88		2377,66	

План 1-го этажа

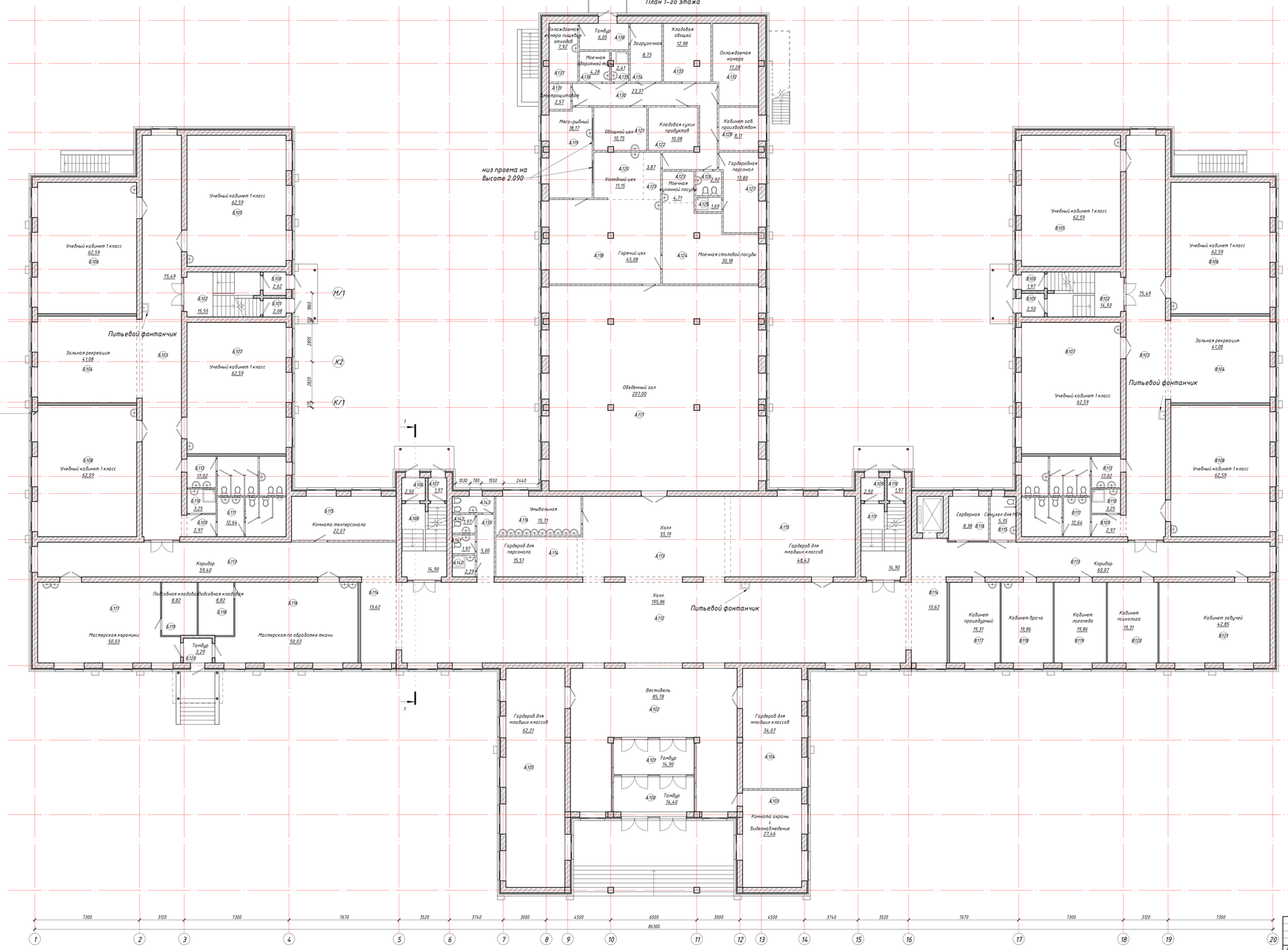

Экспликация помещений

Номер помещения	Наименование	Площадь, м²	Кат. пом.
А100	Тамбур	14,40	
А101	Тамбур	14,90	
А102	Вестибюль	85,78	
А103	Комната охраны с видеонаблюдение	27,46	
А104	Гардероб для младших классов	34,07	
А105	Гардероб для младших классов	62,21	
А106	Тамбур	2,50	
А107	Тамбур	1,97	
А108	Коридор	14,90	
А109	Тамбур	2,50	
А110	Тамбур	1,97	
А111	Лестница	14,90	
А112	Холл	195,86	
А113	Холл	55,19	
А114	Гардероб для персонала	15,51	
А115	Гардероб для младших классов	48,43	
А116	Умывальная	15,71	
А117	Обеденный зал	207,00	
А118	Горячий цех	45,08	
А119	Мясо-рыбный	18,17	
А120	Холодный цех	11,15	
А121	Обощной цех	10,75	
А122	Кладовая сухих продуктов	10,08	
А123	Моечная кухонной посуды	4,71	
А124	Моечная столовой посуды	30,18	
А125	Душевая	1,69	
А126	Туалет	2,92	
А127	Гардеробная персонал	13,80	
А128	Кабинет зав. производством	8,11	
А129	Коридор	3,87	
А130	Коридор	23,37	
А131	Электрощитовая	2,57	
А132	Охлаждаемая камера	17,28	
А133	Кладовая общей	12,98	
А134	Загрузочная	8,73	
А135	Кладовая уборочного инвентаря	2,41	
А136	Моечная оборотной тары	4,28	
А137	Охлаждаемая камера пищевых отходов	7,92	
А138	Тамбур	6,05	
А139	Коридор	5,00	
А140	Кладовая уборочного инвентаря	2,29	
А141	Женский санузел	1,97	
А142	Мужской санузел	1,97	
А143	Комната личной гигиены	3,20	
Б100	Тамбур	2,62	
Б101	Тамбур	2,08	
Б102	Лестница	15,55	
Б103	Коридор-рекреация	75,49	
Б104	Зальная рекреация	41,08	
Б105	Учебный кабинет 1 класс	62,59	
Б106	Учебный кабинет 1 класс	62,59	
Б107	Учебный кабинет 1 класс	62,59	
Б108	Учебный кабинет 1 класс	62,59	
Б109	Коридор	2,97	
Б110	Кладовая уборочного инвентаря	3,25	
Б111	Санузел для мальчиков	12,64	
Б112	Санузел для девочек с комнатой личной гигиены	17,02	
Б113	Коридор	59,40	
Б114	Коридор	13,62	
Б115	Комната техперсонала	22,07	
Б116	Мастерская по обработке ткани	50,03	
Б117	Мастерская керамики	50,03	
Б118	Подсобная кладовая	8,82	
Б119	Подсобная кладовая	8,82	

Изм.	Кол.уч.	Лист	№ док.	Подпись	Дата
Разработал		Каштанова			
Проверил		Джалгасбаева			

18724657 - АР

Строительство пристройки СШ №60 в мкр-не Нур Сити г. Актобе, Актюбинской области

Стадия	Лист	Листов
РП	8	

План 1-го этажа

ПрК "Актюбгражданпроект"

Копировал

Формат

Взам. инв. №

Подп. и дата

Инв. № подл.

План 2-го этажа

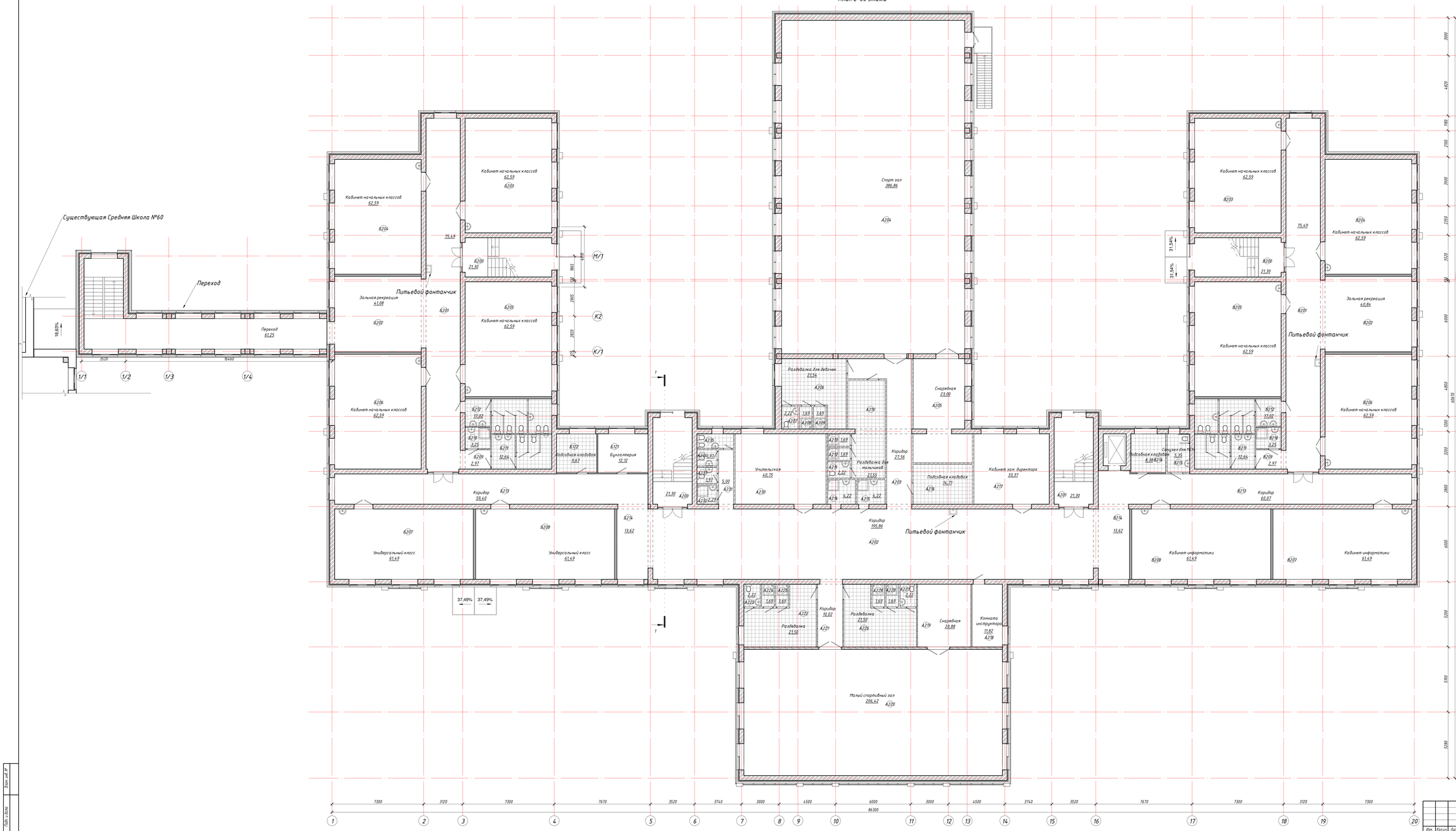

Экспликация помещений

Номер помещения	Наименование	Площадь, м²	Кат. пом.
А200	Лестница №1	21,30	
А201	Лестница №2	21,30	
А202	Коридор	195,86	
А203	Коридор	27,56	
А204	Спорт зал	386,86	
А205	Снаряжение	23,00	
А206	Раздевалка для девочек	21,54	
А207	Санузел	2,22	
А208	Душевая	1,69	
А209	Душевая	1,69	
А210	Раздевалка для мальчиков	21,55	
А211	Санузел	2,22	
А212	Душевая	1,69	
А213	Душевая	1,69	
А214	Кладовая уборочного инвентаря	4,22	
А215	Кладовая уборочного инвентаря	4,22	
А216	Подсобная кладовая	14,71	
А217	Кабинет зам. директора	33,37	
А218	Комната инструктора	11,62	
А219	Снаряжение	20,88	
А220	Малый спортивный зал	206,42	
А221	Коридор	10,02	
А222	Раздевалка	21,50	
А223	Санузел	2,22	
А224	Душевая	1,69	
А225	Душевая	1,69	
А226	Раздевалка	21,50	
А227	Санузел	2,22	
А228	Душевая	1,69	
А229	Душевая	1,69	
А230	Учительская	46,15	
А231	Коридор	5,00	
А232	Кладовая уборочного инвентаря	2,29	
А233	Женский санузел	1,97	
А234	Мужской санузел	1,97	
А235	Комната личной гигиены	3,20	
Б121	Бухгалтерия	12,12	
Б122	Подсобная кладовая	9,67	
Б200	Лестница №3	21,30	
Б201	Коридор-рекреация	75,49	
Б202	Зальная рекреация	41,08	
Б203	Кабинет начальных классов	62,59	
Б204	Кабинет начальных классов	62,59	
Б205	Кабинет начальных классов	62,59	
Б206	Кабинет начальных классов	62,59	
Б207	Универсальный класс	61,49	
Б208	Универсальный класс	61,49	
Б209	Коридор	2,97	
Б210	Кладовая уборочного инвентаря	3,25	
Б211	Санузел для мальчиков	12,64	
Б212	Санузел для девочек с комнатой личной гигиены	17,02	
Б213	Коридор	59,40	
Б214	Коридор	13,62	
В200	Лестница №4	21,30	
В201	Коридор-рекреация	75,49	
В202	Зальная рекреация	40,84	
В203	Кабинет начальных классов	62,59	
В204	Кабинет начальных классов	62,59	
В205	Кабинет начальных классов	62,59	
В206	Кабинет начальных классов	62,59	
В207	Кабинет информатики	61,49	
В208	Кабинет информатики	61,49	
В209	Коридор	2,97	
В210	Кладовая уборочного инвентаря	3,25	
В211	Санузел для мальчиков	12,64	
В212	Санузел для девочек с комнатой личной гигиены	17,02	
В213	Коридор	60,07	
В214	Коридор	13,62	
В215	Санузел для МГН	5,35	
В216	Подсобная кладовая	8,38	
Г200	Переход	61,25	
Общий итог: 71		2482,57	

Изм.	Кол.уч.	Лист	№ док.	Подпись	Дата	18724657 - АР	
Разработал		Каштанова				Строительство пристройки СШ №60 в мкр-не Нур Сити г. Актобе, Актюбинской области	
Проверил		Джолдасбекова					Стадия / Лист / Листов: РП / 9 /
						План 2-го этажа	ПрК "Актюбгражданпроект"

Копировал | Формат

Взам. инв. №

Подп. и дата

Инв. № подл.

План 3-го этажа

Экспликация помещений

Номер помещения	Наименование	Площадь, м²	Кат. пом.
А300	Лестница №1	22,52	
А301	Лестница №2	21,67	
А302	Коридор	197,84	
А303	Коридор	5,22	
А304	Кладовая уборочного инвентаря	2,42	
А305	Женский санузел	2,08	
А306	Мужской санузел	2,08	
А307	Комната личной гигиены	3,36	
А308	Библиотека	104,07	
А309	Методический кабинет	121,15	
А310	Конференц зал	103,31	
Б300	Лестница №3	22,55	
Б301	Коридор-рекреация	76,90	
Б302	Зальная рекреация	4,160	
Б303	Учебные классы	62,59	
Б304	Учебные классы	62,72	
Б305	Учебные классы	62,72	
Б306	Учебные классы	62,72	
Б307	Языковые кабинеты	4,103	
Б308	Языковые кабинеты	4,114	
Б309	Языковые кабинеты	4,103	
Б310	Коридор	3,11	
Б311	Кладовая уборочного инвентаря	3,39	
Б312	Санузел для мальчиков	13,17	
Б313	Санузел для девочек с комнатой личной гигиены	17,51	
Б314	Коридор	60,69	
Б315	Коридор	13,94	
Б316	Кабинет завхоза	22,63	
В300	Лестница №4	21,70	
В301	Коридор-рекреация	76,90	
В302	Зальная рекреация	4,160	
В303	Учебные классы	62,59	
В304	Учебные классы	62,72	
В305	Учебные классы	62,72	
В306	Учебные классы	62,72	
В307	Языковые кабинеты	4,103	
В308	Языковые кабинеты	4,114	
В309	Языковые кабинеты	4,103	
В310	Коридор	3,11	
В311	Кладовая уборочного инвентаря	3,39	
В312	Санузел для мальчиков	13,17	
В313	Санузел для девочек с комнатой личной гигиены	17,51	
В314	Коридор	61,36	
В315	Коридор	13,94	
В316	Санузел для МГН	5,54	
В317	Подсобная кладовая	8,62	
Общий итог: 46		1875,92	

Изм.	Кол.уч.	Лист	№ док.	Подпись	Дата	18724657 - АР	
Разработал		Каштанова				Строительство пристройки СШ №60 в мкр-не Нур Сити г. Актобе, Актюбинской области	
Проверил		Джилгасбаева					Стадия / Лист / Листов: РП / 10
						План 3-го этажа	ПрК "Актюбгражданпроект"

Копировал

Формат

Взам. инв. №

Подп. и дата

Инв. № подл.

План кровли

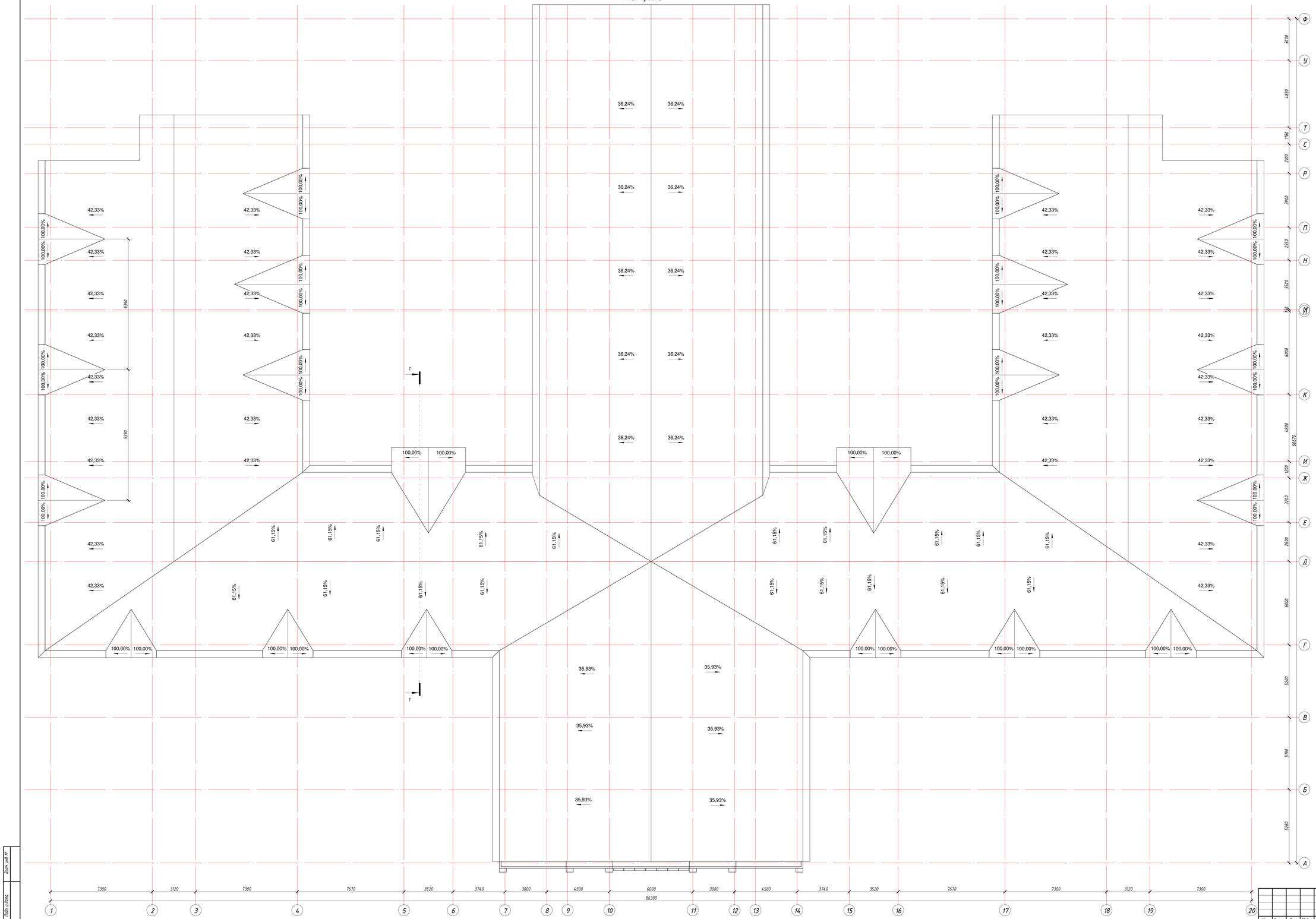

Изм.	Кол.уч.	Лист	№ док.	Подпись	Дата
Разработал		Кыштекенов			
Проверил		Джалгасбаева			

18724657 – АР

Строительство пристройки СШ №60 в мкр-не Нур Сити г. Актобе, Актюбинской области

Стадия	Лист	Листов
РП	11	

План кровли

ПрК "Актюбгражданпроект"

Взам. инв. №

Подп. и дата

Инв. № подл.

Копировал

Формат

Профлист МП-21х1100-R
Влагозащитная пленка "Тайвек"
Деревяные стропила с обрешеткой

Армированная ц/п стяжка М-150 по сетке 100/100/3/3 Вр-1 -40 мм
Утеплитель минплита D=150 на базальтовой основе -200 мм
Пароизоляция из полиэтиленовой пленки
Железобетонная плита перекрытия

Разрез 1-1

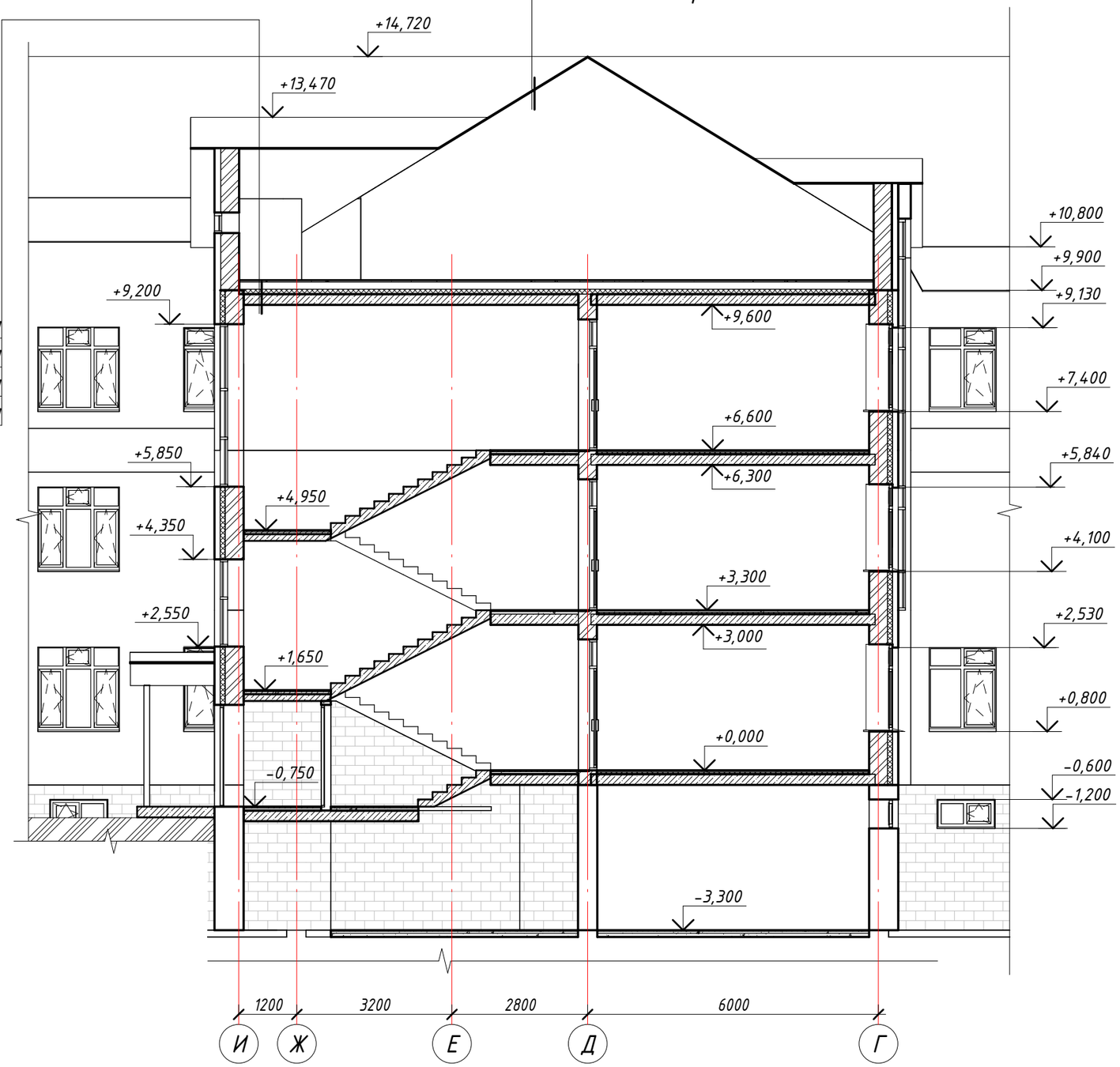

Изм.	Кол.уч.	Лист	№ док.	Подпись	Дата
Разработал		Киштекенов			
Проверил		Джалгасбаева			

18724657 - АР

Строительство пристройки СШ №60 в мкр-не Нур Сити г. Актобе, Актюбинской области

Стадия	Лист	Листов
РП	12	

Разрез 1-1

ПрК "Актюбгражданпроект"

Взам. инв. №
Подп. и дата
Инв. № подл.

Копировал
Формат

ВЕДОМОСТЬ ОТДЕЛКИ ФАСАДА

	НАИМЕНОВАНИЕ	ВИД ОТДЕЛКИ	ЦВЕТ	ПРИМЕЧАНИЕ
1	Стены	Облицовочный кирпич	желтый	
2	Стены	Облицовочный кирпич	белый	
3	Цоколь	Облиц. плитка под нат. камень		
4	Кровля	Металлочерепица		

Изм	Кол.уч	Лист	№ док	Подпись	Дата
Проверил		Джалгасбаева			
Разработал		Киштекенов			

18724657 - ЭП

Строительство пристройки СШ №60 в мкр-не Нур Сити г. Актобе, Актюбинской области

Стадия	Лист	Листов
ЭП	13	

Фасад в осях 1-20, Фасад в осях 20-1

ПрК "Актюбгражданпроект"

Взам.инв№ | Подпи дата | Инв№ подл

Копировал | Формат

ВЕДОМОСТЬ ОТДЕЛКИ ФАСАДА

	НАИМЕНОВАНИЕ	ВИД ОТДЕЛКИ	ЦВЕТ	ПРИМЕЧАНИЕ
1	Стены	Облицовочный кирпич	желтый	
2	Стены	Облицовочный кирпич	белый	
3	Цоколь	Облиц. плитка под нат. камень		
4	Кровля	Металлочерепица		

Изм	Кол.уч	Лист	№ док	Подпись	Дата
Проверил		Джалгасбаева			
Разработал		Киштекенов			

18724657 - ЭП

Строительство пристройки СШ №60 в мкр-не Нур Сити г. Актобе, Актюбинской области

Стадия	Лист	Листов
ЭП	14	

Фасад в осях А-Ф, Фасад по оси 14

ПрК "Актюбгражданпроект"

Взам.инв№

Подпи дата

Инв№ подл

Копировал

Формат