Паспорт проекта

Строительство пристройки к средней школе№60 в микрорайоне "Нур-Сити" г.Актобе, Актюбинской области.

Форма Ф-4

Заказчик Разработчик (Генпроектировщик) Источник финансирования Место расположения	Наименование проекта (рабочего проекта)	Исходные данные, в том числе: задание на проектирование документы о соответствии государственным программам или градостроительным документам
ГУ "Управление строительства, архитектуры и градостроительства Актюбинской области" ПрК «Актюбгражданпроект» Бюджетные средства г.Актобе,	Строительство пристройки к средней школе№60 в микрорайоне "Нур-Сити" г.Актобе, Актюбинской области.	Постановление акимата Актюбинской области № 67 от 03.03.21г. Задание на проектирование от 05. 04 .21г.

Эскизные графические материалы здания

Фасад

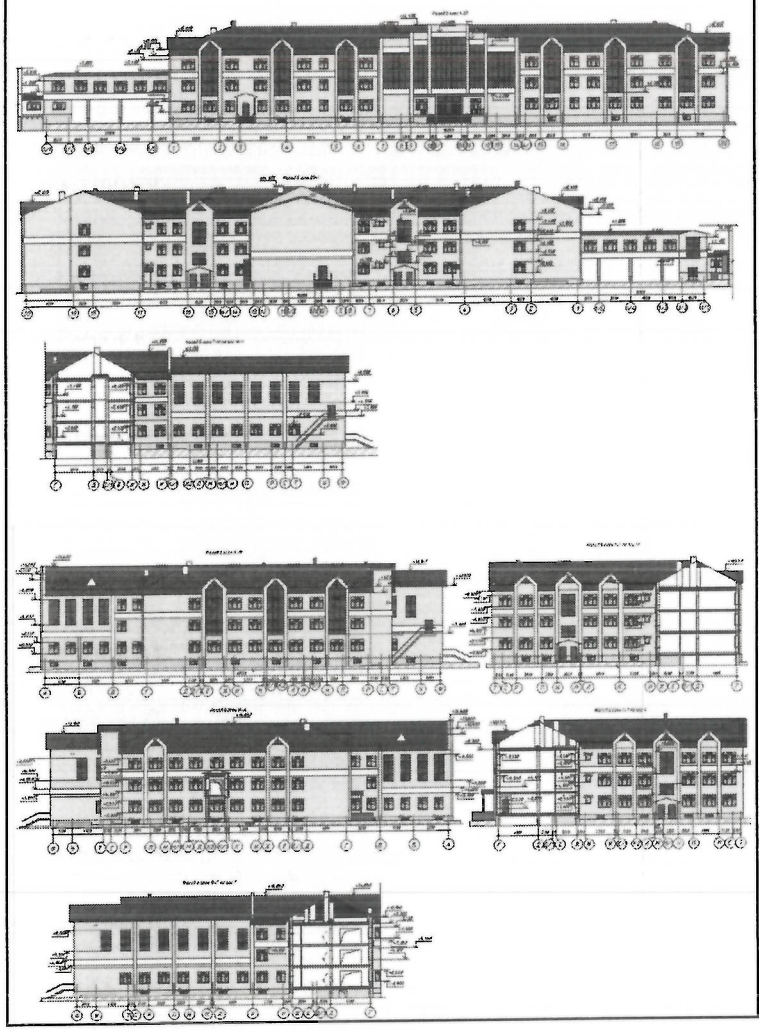

Разрез

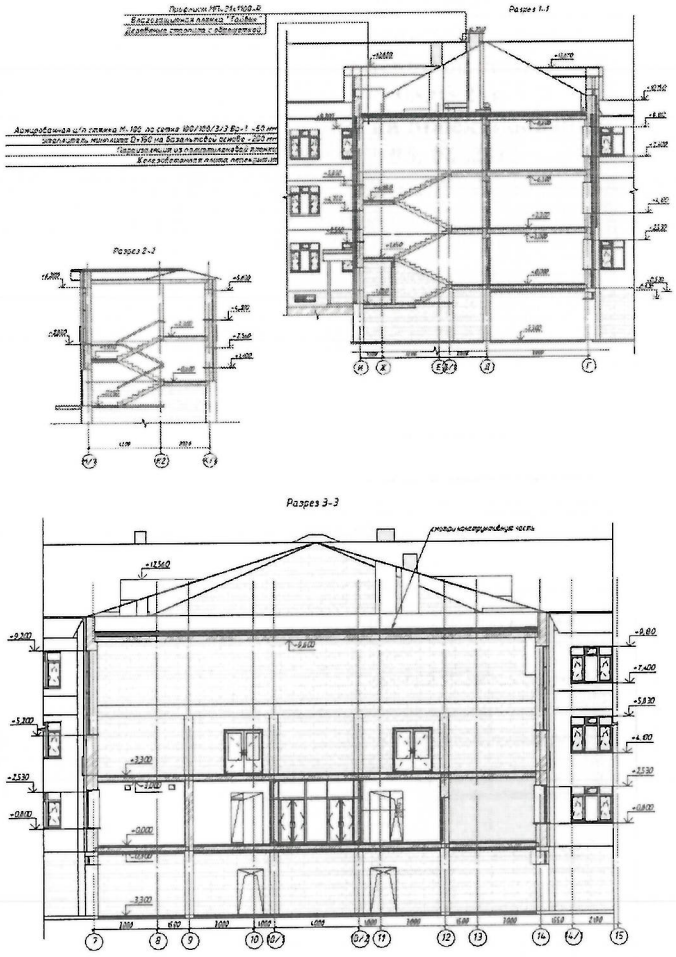

План этажа

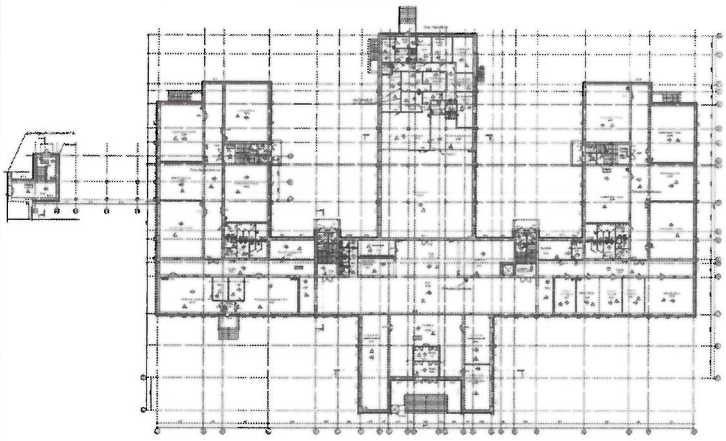

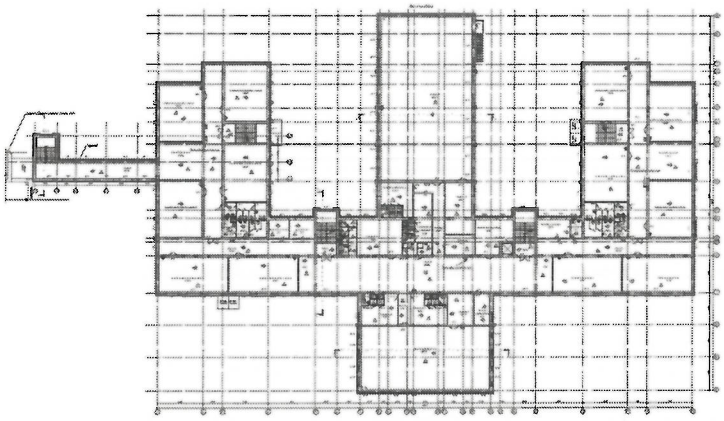

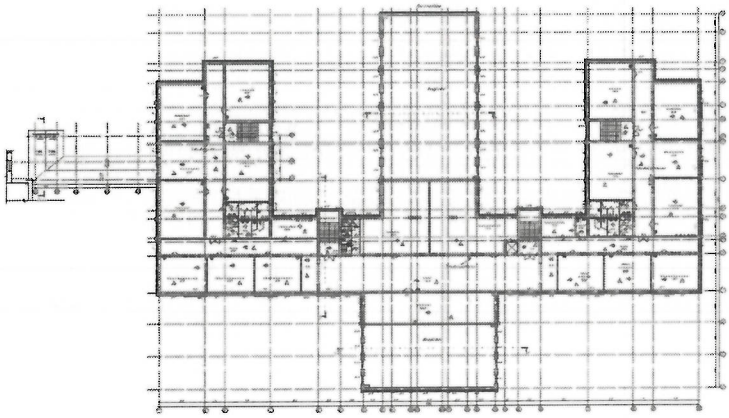

Разрез 4-4

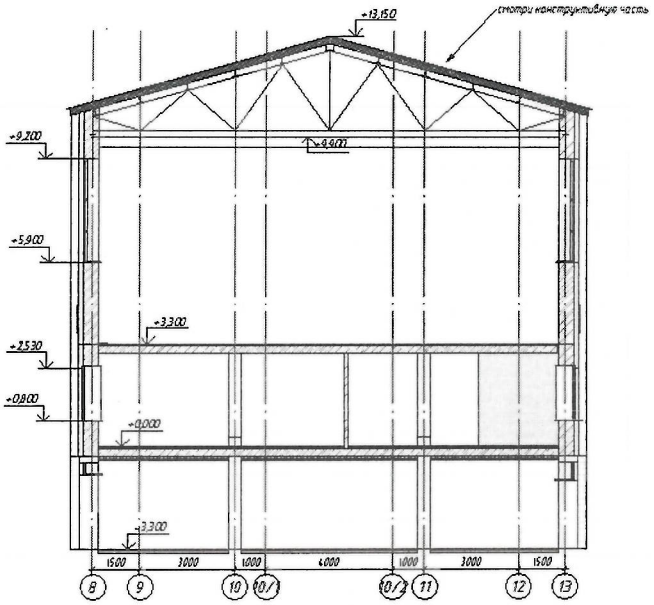

Технико-экономические показатели (в соответствующих единицах измерений)

Этажность здания	эт	3
Площадь застройки.	м2	3003.1
Общая площадь здания.	м2	9045.05
Строительный объем.	м3	38959.49

Количество существующих учащихся мест - 1200
Количество проектируемых учащихся мест – 600

Общая сметная стоимость с НДС - 2859186.642 т.т.
СМР --2190826.530 т.т.

продолжительность строительства – 16 мес.

Основанием для разработки проекта являются исходные данные,приложенные к пояснительной записке.
Область применения - III В климатический район
Расчетная температура - -29,9° С;
Градусо - сутки отопительного периода - ГСОП 5623 °С сут.;
Нормативное значение веса ветрового давления - 0.56 кПа (III Ветровой район);
Расчетное значени веса снегового покрова -1.50 кПа (III снеговой район);
Зона влажности :сухая;
Инженерно - геологические условия :обычные ;
Степень огнестойкости - II ;
Уровень ответственности - II технически и технологически не сложный;
Категория по изоляции шума -"Б";
Класс конструктивной пожарной опасности -СО;
Класс функциональной пожарной опасности - Ф 4.1;
Согласно санитарной классификации - 5 класс опасности
По воздействию на окружающую среду согласно экологического кодекса- IV категория

За условную отметку 0,000 принят уровень чистого пола
Здание кирпичное. Конструктивная схема - с продольными несущими стенами

Председатель ПрК «Актюбгражданпроект» Ажгалиев А.Г. _____ подпись.
М.П.
Главный инженер проекта Буранбаев Н.А. _____ подпись.
15.04.2022