«ҚАЗАҚТЕЛЕКОМ»
акционерлік қоғамы
«Желі» дивизионы» бірлестігі
Павлодар қатынау желісін
пайдалану департаменті
(Павлодар ҚЖПД)

ҚАЗАҚТЕЛЕКОМ
"KAZAKHTELECOM JOINT STOCK COMPANY"

Акционерное общество
«КАЗАХТЕЛЕКОМ»
Объединение «Дивизион «Сеть»
Павлодарский департамент
эксплуатации сети доступа
(Павлодарский ДЭСД)

140000, Павлодар қаласы, Ак.Бектұров көшесі, 60
тел.: 8-(7182)-65-00-78
E-Mail: pavlodar@telecom.kz

140000, город Павлодар, улица Ак.Бектурова, 60
тел.: 8-(7182)-65-00-78
E-Mail: pavlodar@telecom.kz

29.11.2022 № 04-5-5-2-2-7-10/17090

Руководителю ТОО "ГИДРОСТРОЙ ПАВЛОДАР"
Осиповой С.А.

О согласовании проекта

В ответ на запросы от 23.11.2022 года, рассмотрев топографический план на устройство светофорных объектов в г. Павлодар по адресам ул. Астана - ул. Каирбаева - ул. Кривенко, ул. Циолковского - ул. Малая Объездная, ул. Ломова - ПВУ ул. Павлова, ул. Ломова - ПВУ Инеу, ул. Камзина - ПВУ ул. Азовская, ул. Сураганова - ул. Аймаутова, ул. Бекхожина - ПВУ ул. Ткачева, ул. Бекхожина - ПВУ ул. 2-ая Советов, ул. Естая - ПВУ ул. Бекмаханова, ул. Ак. Чокина - ПВУ СОШ №22, ул. Катаева - ул. Циолковского, ул. Машхур Жусупа - ул. Амангельды, ул. Баян Батыра - Автодорога №1, ул. Баян Батыра - ул. Ледовского, ул. Геринга - ул. Жибек Жолы, Павлодарский Департамент эксплуатации сетей доступа Объединение "Дивизион"Сеть" - филиал АО "Казахтелеком" (далее - ДЭСД ОДС) сообщает, что на предоставленном участке проходят сети Павлодарского ДЭСД. В связи с чем, необходимо учесть следующее:

1) Перед началом земельных работ вызвать представителя Павлодарского ДЭСД по телефону 87182547878;

2) Работы на сетях телекоммуникаций проводить строго в присутствии представителя Павлодарского ДЭСД 87076042414, 87007079944;

3) Во избежание прорывов сетей телекоммуникаций, при попадании кабельной канализации Павлодарского ДЭСД обеспечить сохранность сетей телекоммуникаций;

4) Необходимо разработанный проект, строительство инженерных сетей, благоустройства и земельные работы согласовать дополнительно;

5) На участке проходят линий ТУСМ-6, для согласования рабочего проекта вам необходимо обратиться Объединение "Дивизион" Сеть" филиал АО "Казахтелеком" по адресу ул. Катаева 16 в г. Павлодар;

001136

6) Проект необходимо согласовать с Дивизионом информационных технологий филиала АО "Казахтелеком" по адресу г.Павлодар ул. Машхур Жусупа 325.

Сообщаем, что согласно правилам охраны сетей телекоммуникаций в Республике Казахстан, утвержденным приказом Министра по инвестициям и развитию РК от 24 декабря 2014 года №281, где указано: не допускается в пределах охранных зон сетей телекоммуникаций без разрешения, а также без присутствия представителя соответствующей организации, эксплуатирующей линии/сооружения связи, осуществлять всякого рода строительные, монтажные и взрывные работы, планировку грунта, разработку грунта механизированным и ручным способом;

Также, сообщаем, что согласно Уголовному Кодексу РК статье 207 "Нарушение работы информационной системы или сетей телекоммуникаций" пункту 1 "Умышленные действия (бездействие), направленные на нарушение работы информационной системы или сетей телекоммуникаций, наказываются штрафом в размере до двух тысяч месячных расчетных показателей, либо исправительными работами в том же размере, либо привлечением к общественным работам на срок до шестисот часов, либо ограничением свободы на срок до двух лет, либо лишением свободы на тот же срок, с лишением права занимать определенные должности или заниматься определенной деятельностью на срок до двух лет или без такового".

Директор Павлодарского Департамента эксплуатации сетей доступа ОДС **Р. Абеуов**

Исп.: Бейсембаева Д.Қ.
Тел.: 8 (7182) 652233

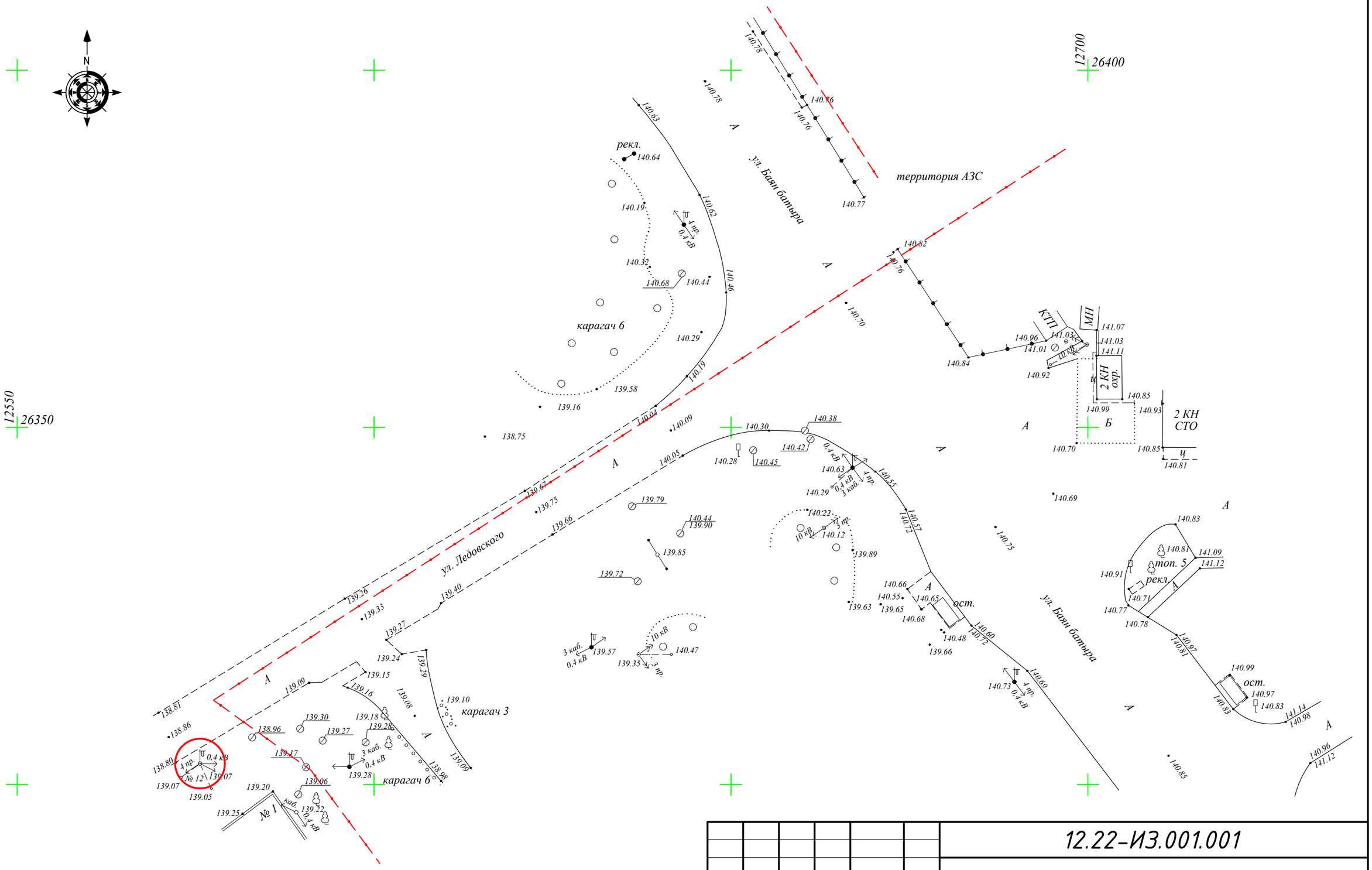

Условные обозначения:

точка подключения

Изм.	Кол.	Лист	№Док.	Подпись	Дата	12.22-ИЗ.001.001		
						Устройство светофорных объектов в городе Павлодар		
Выполнил		Мерц И.В.			2022	ул. Баян Батыра – ул. Ледовского	Стадия	Лист	Листов
Проверил		Болдырев А.					ИЗ	1	15
						Топографический план М 1:500	ТОО "Гидрострой Павлодар" Лицензия ГСЛ №001394-1	

Взам. инв.N

Подпись и дата

Инв.N подл

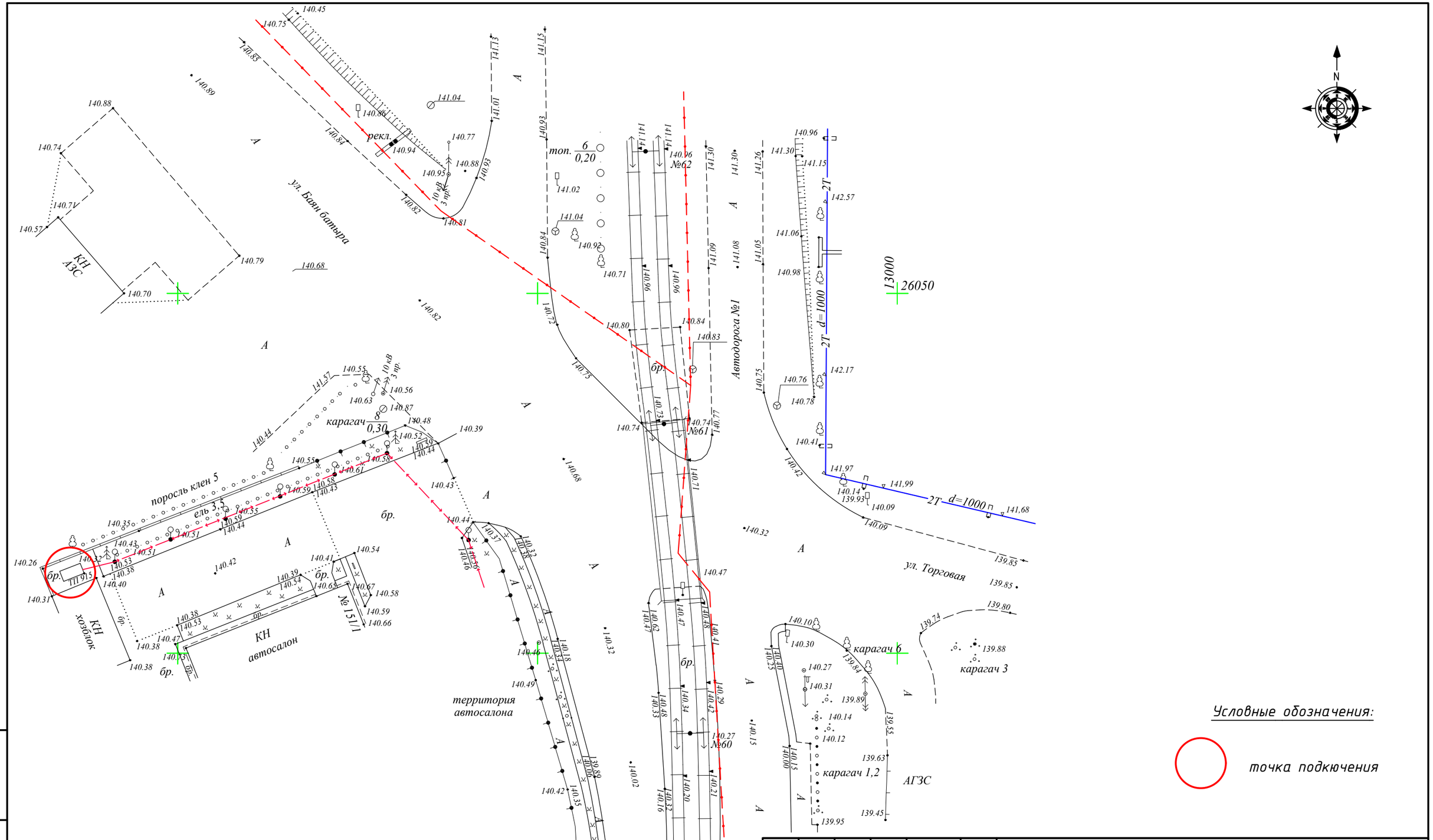

Условные обозначения:

точка подключения

Изм.	Кол.	Лист	№Док.	Подпись	Дата
Выполнил		Мерц И.В.			2022
Проверил		Болдырев А.			

12.22-ИЗ.001.001

Устройство светофорных объектов в городе Павлодар

ул. Баян Батыра – Автодорога № 1

Стадия	Лист	Листов
ИЗ	2	15

Топографический план
М 1:500

ТОО "Гидрострой Павлодар"
Лицензия ГСЛ №001394-1

Взам. инв.N

Подпись и дата

Инв.N подл

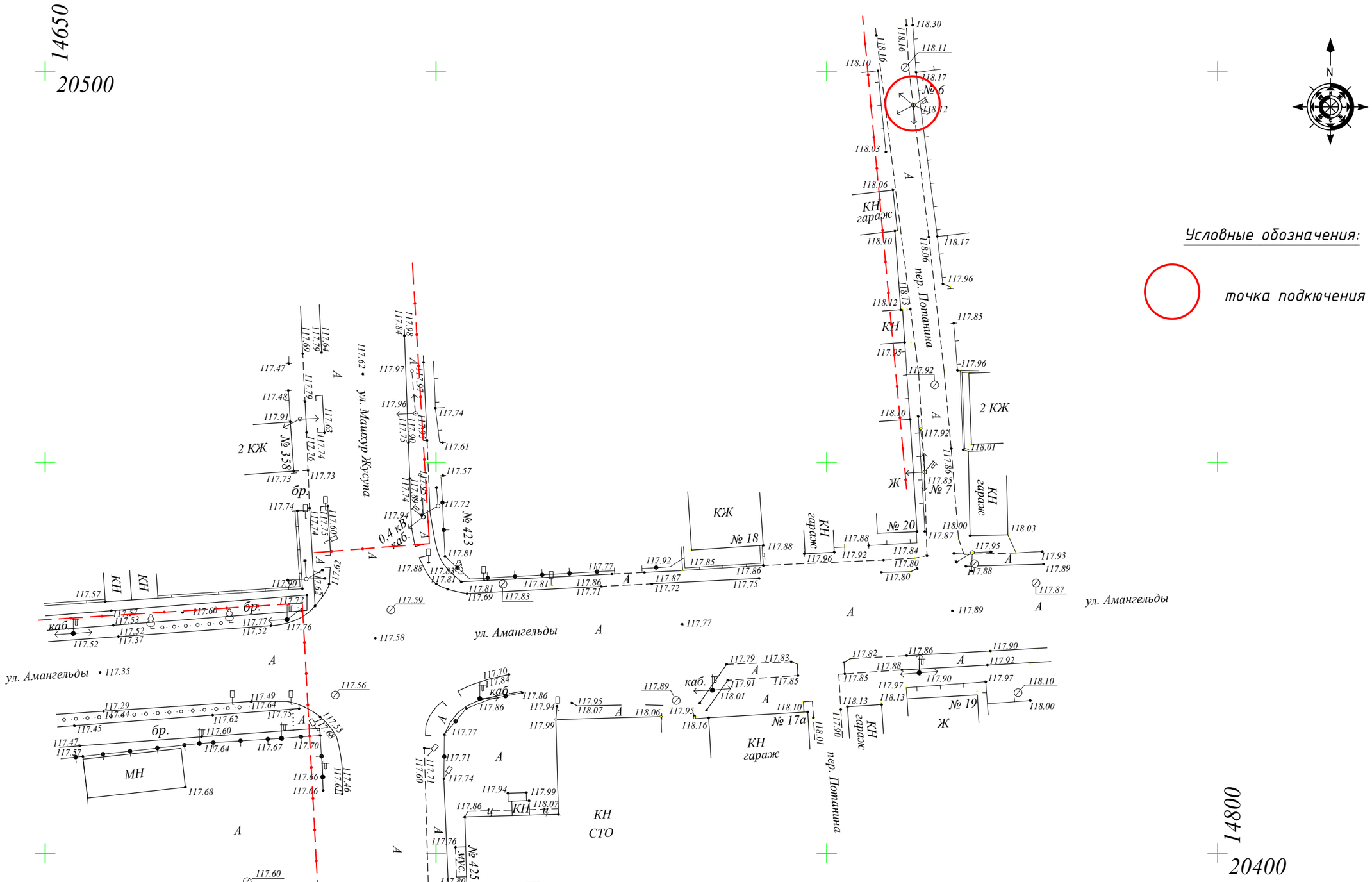

Изм.	Кол.	Лист	№Док.	Подпись	Дата
Выполнил		Мерц И.В.			2022
Проверил		Болдырев А.			

12.22-ИЗ.001.001

Устройство светофорных объектов в городе Павлодар

ул. Машхур Жусупа – ул. Амангельды

Стадия	Лист	Листов
ИЗ	3	15

Топографический план
М 1:500

ТОО "Гидрострой Павлодар"
Лицензия ГСЛ №001394-1

Взам. инв.N

Подпись и дата

Инв.N подл

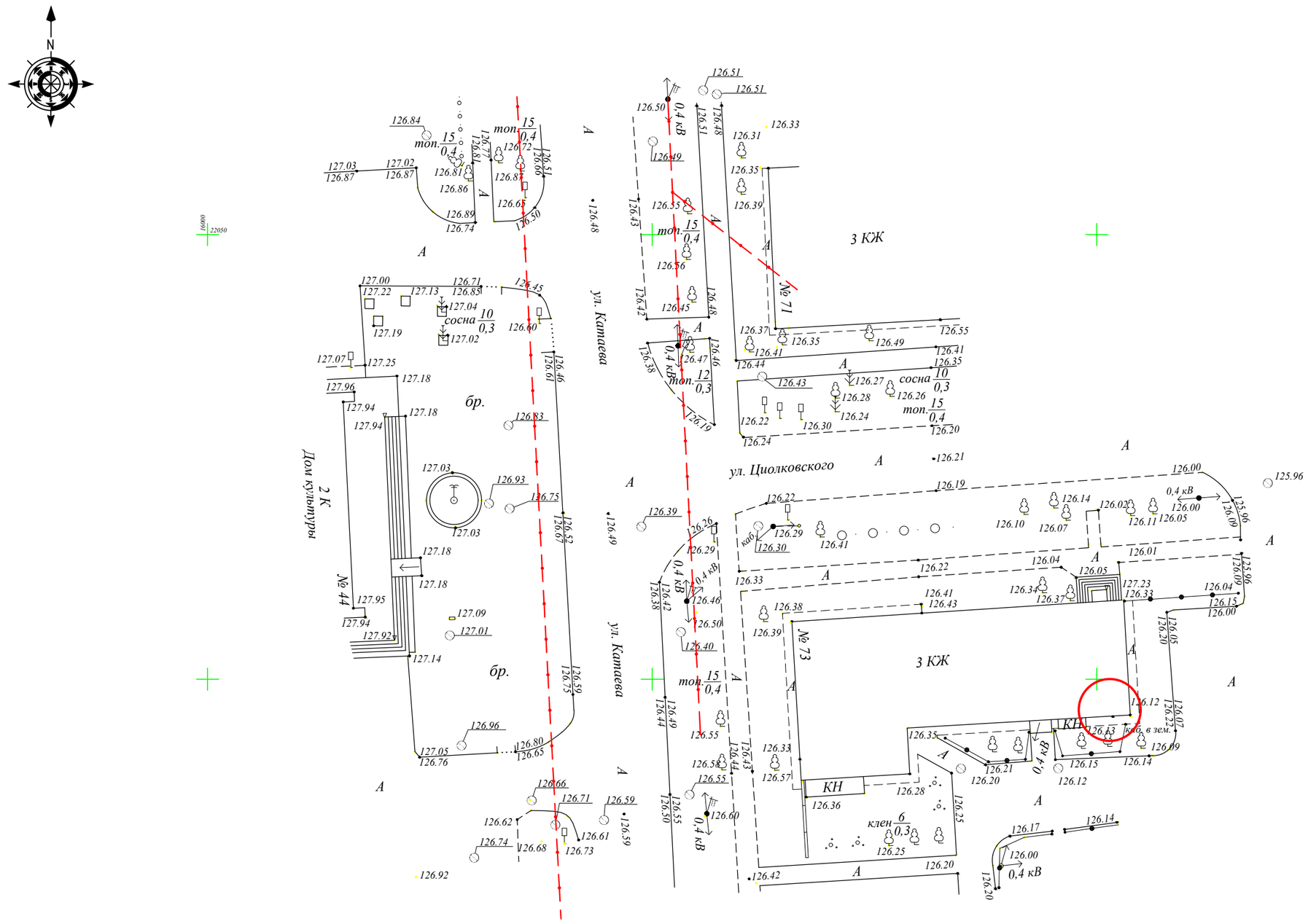

Условные обозначения:

точка подключения

Изм.	Кол.	Лист	№Док.	Подпись	Дата
Выполнил		Мерц И.В.			2022
Проверил		Болдырев А.			

12.22-ИЗ.001.001

Устройство светофорных объектов в городе Павлодар

ул. Катаева – ул. Циолковского

Стадия	Лист	Листов
ИЗ	4	15

Топографический план
М 1:500

ТОО "Гидрострой Павлодар"
Лицензия ГСЛ №001394-1

Взам. инв.N

Подпись и дата

Инв.N подл

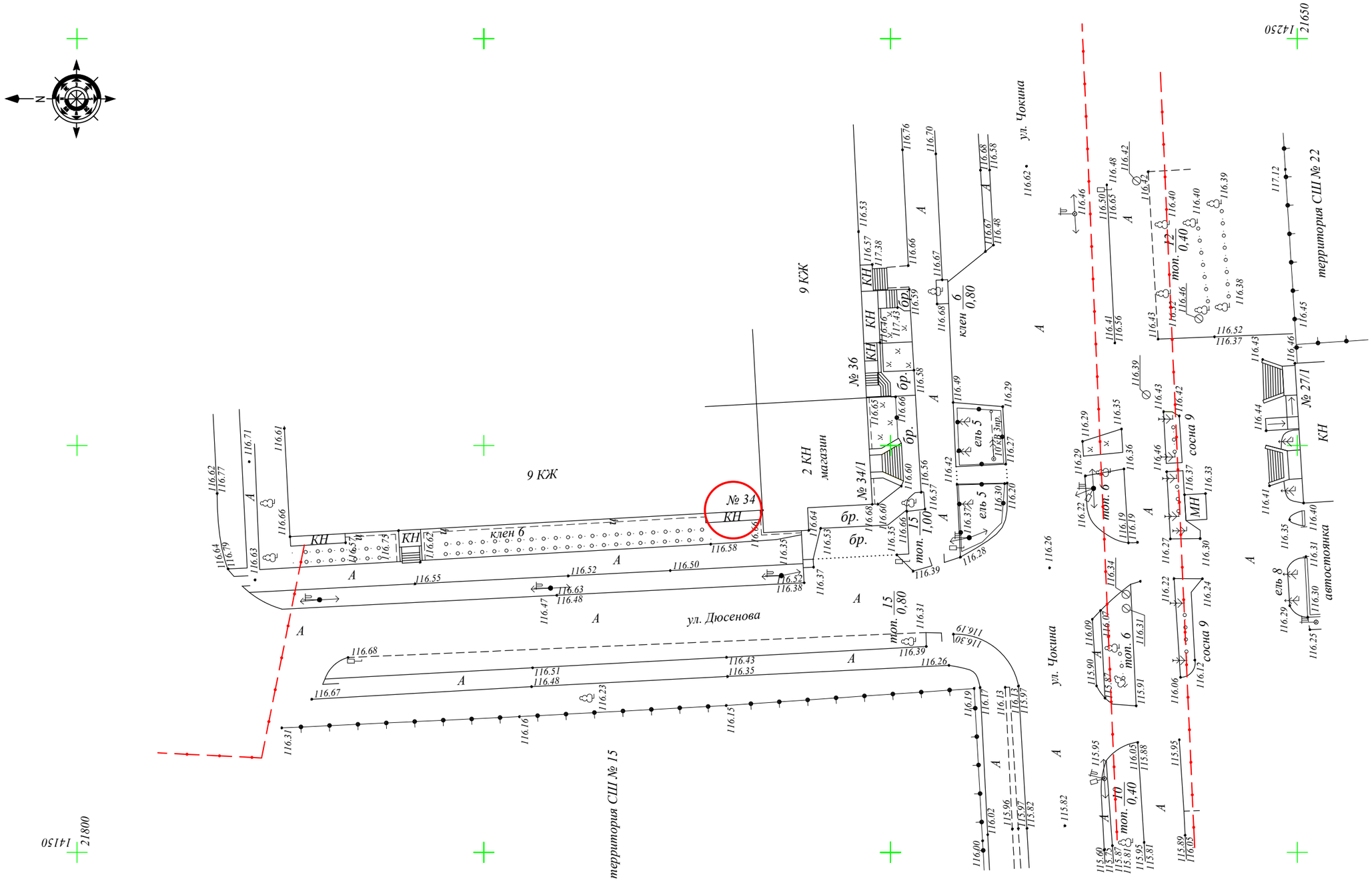

Условные обозначения:

точка подключения

Изм.	Кол.	Лист	№Док.	Подпись	Дата
Выполнил					2022
Проверил		Болдырев А.			

12.22-ИЗ.001.001

Устройство светофорных объектов в городе Павлодар

ул. Ак. Чокина – ПВУ СОШ № 22

Стадия	Лист	Листов
ИЗ	5	15

Топографический план
М 1:500

ТОО "Гидрострой Павлодар"
Лицензия ГСЛ №001394-1

Взам. инв.N

Подпись и дата

Инв.N подл

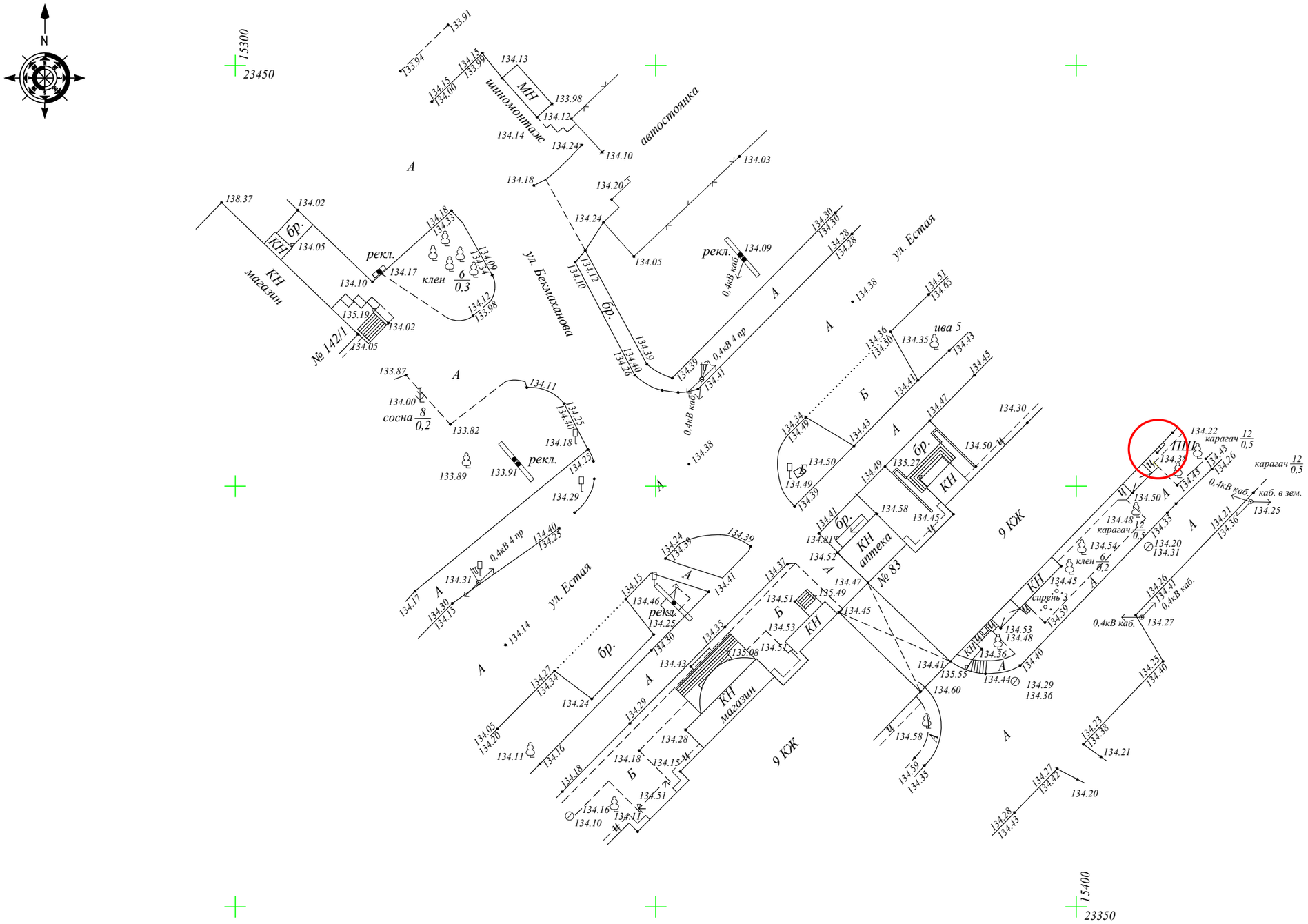

Условные обозначения:

точка подключения

						12.22-ИЗ.001.001		
						Устройство светофорных объектов в городе Павлодар		
Изм.	Кол.	Лист	№Док.	Подпись	Дата			
Выполнил		Мерц И.В.			2022	ул. Естая – ПВУ ул. Бекмаханова	Стадия	Лист	Листов
Проверил		Болдырев А.					ИЗ	6	15
						Топографический план М 1:500	ТОО "Гидрострой Павлодар" Лицензия ГСЛ №001394-1		

Взам. инв.N

Подпись и дата

Инв.N подл

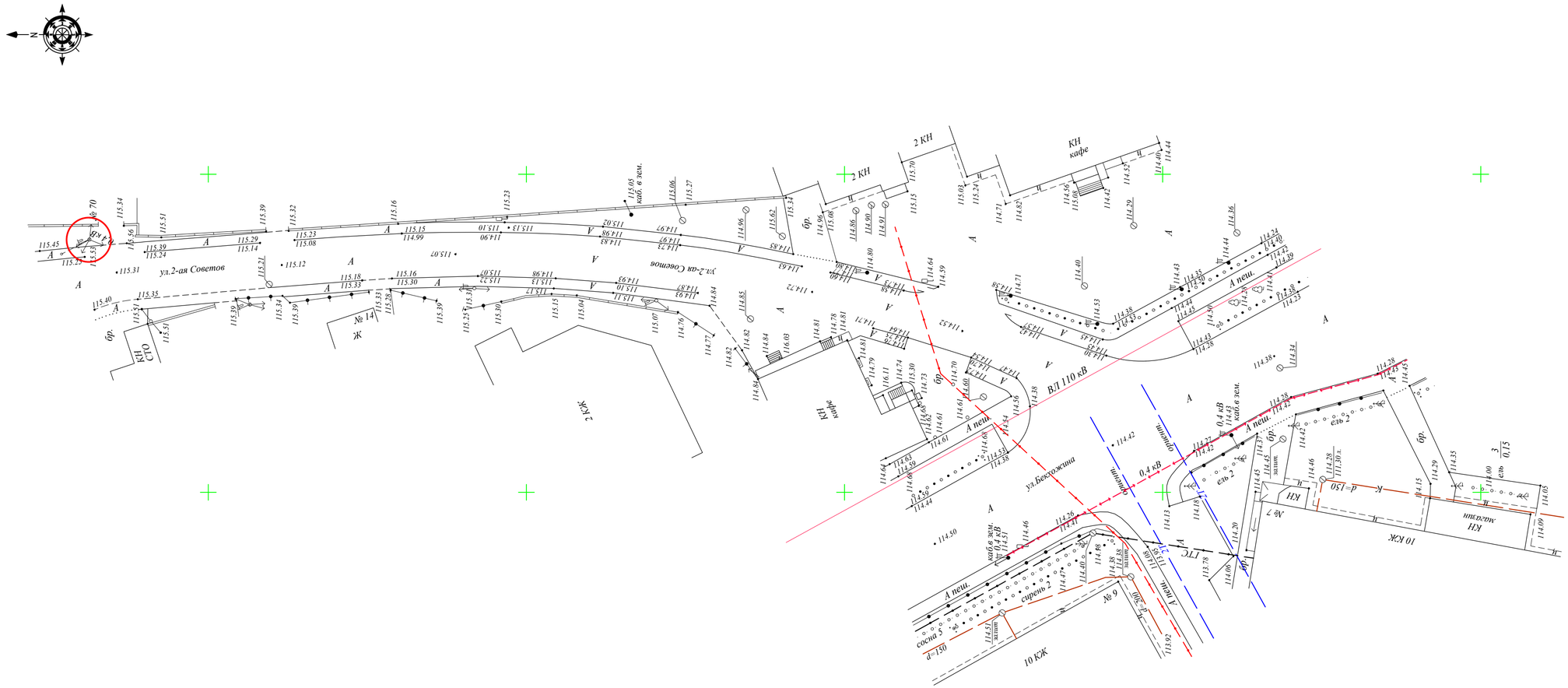

Условные обозначения:

точка подключения

Изм.	Кол.	Лист	№Док.	Подпись	Дата	12.22-ИЗ.001.001
						Устройство светофорных объектов в городе Павлодар
Выполнил		Мерц И.В.			2022	ул. Бекхожина – ПВУ ул. 2-ая Советов
Проверил		Болдырев А.				Стадия: ИЗ; Лист: 7; Листов: 15
						Топографический план М 1:500
						ТОО "Гидрострой Павлодар" Лицензия ГСЛ №001394-1

Взам. инв.N

Подпись и дата

Инв.N подл.

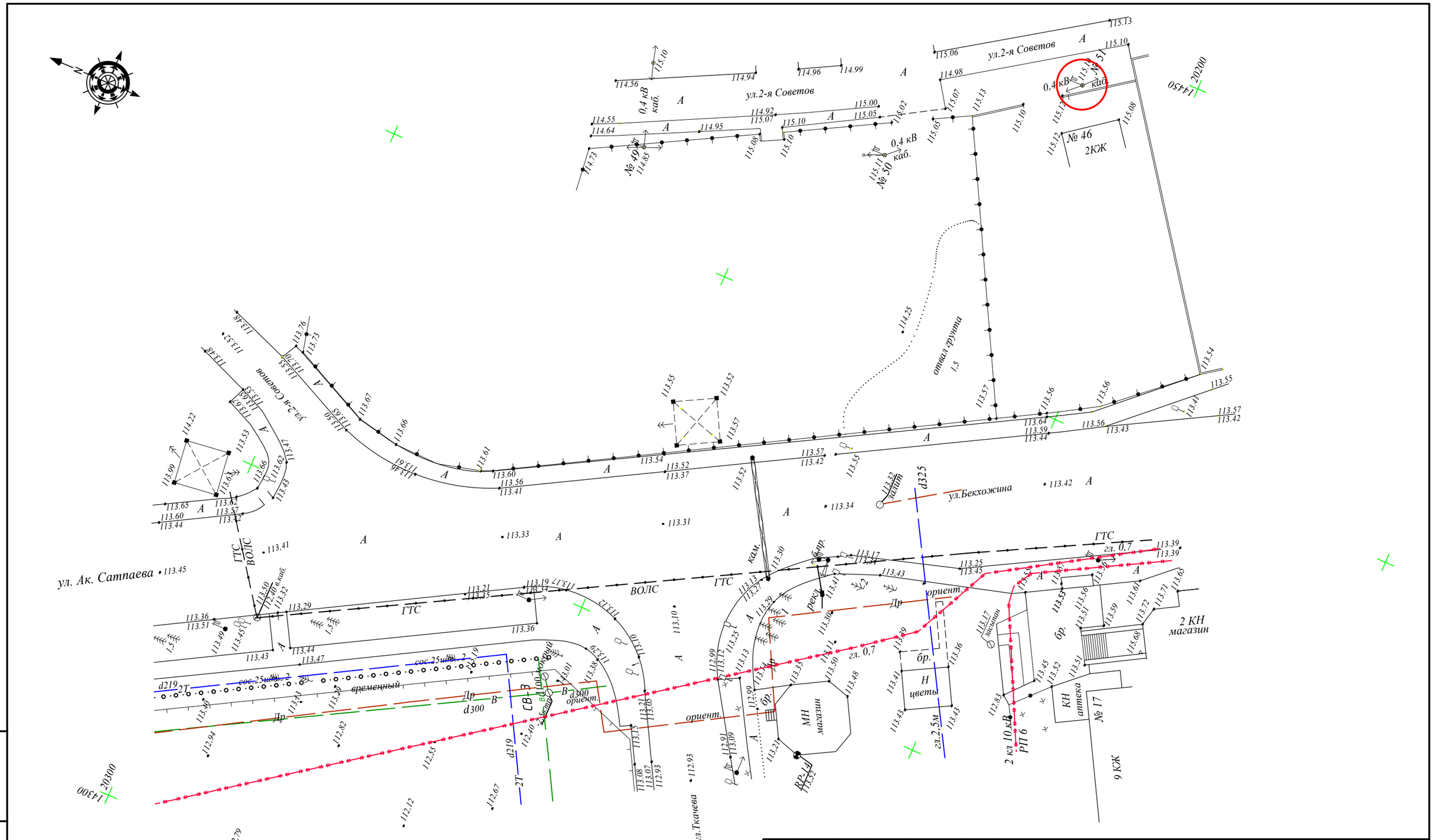

Условные обозначения:

точка подключения

Изм.	Кол.	Лист	№Док.	Подпись	Дата
Выполнил		Мерц И.В.			2022
Проверил		Болдырев А.			

12.22-ИЗ.001.001

Устройство светофорных объектов в городе Павлодар

ул. Бекхожина – ПВУ ул. Ткачева

Стадия	Лист	Листов
ИЗ	8	15

Топографический план
М 1:500

ТОО "Гидрострой Павлодар"
Лицензия ГСЛ №001394-1

Взам. инв.N

Подпись и дата

Инв.N подл

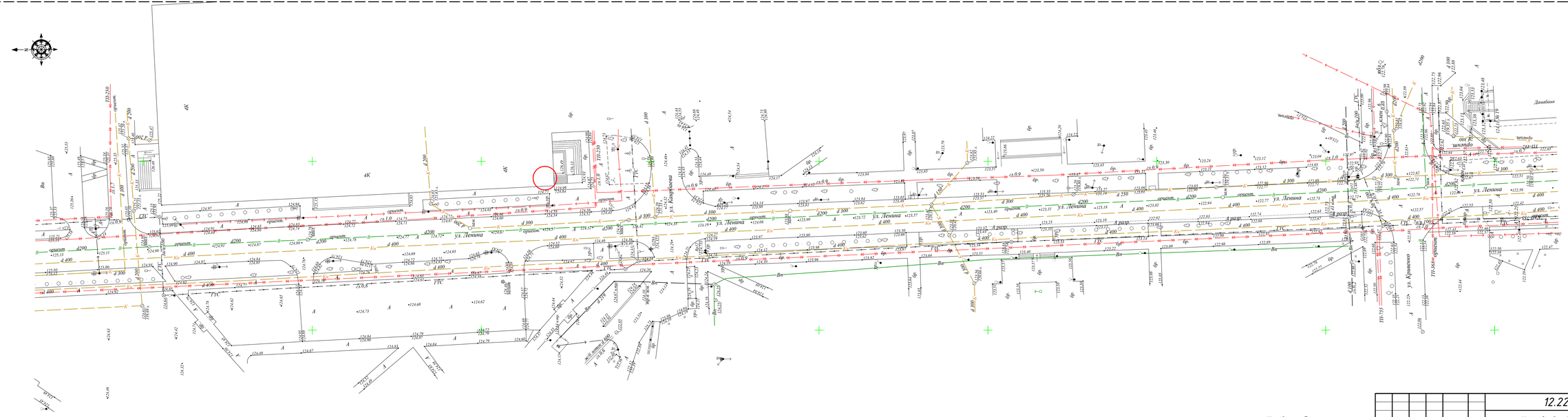

Условные обозначения:

точка подключения

Изм.	Кол.	Лист	№Док.	Подпись	Дата	12.22-ИЗ.001.001		
						Устройство светофорных объектов в городе Павлодар		
Выполнил		Мерц И.В.			2022	ул. Астана – ПВУ ул. Набережная	Стадия	Лист	Листов
Проверил		Болдырев А					ИЗ	9	15
						Топографический план М 1:500	ТОО "Гидрострой Павлодар" Лицензия ГСЛ №001394-1	

Инв.№ подл.	Подпись и дата	Взам. инв.№

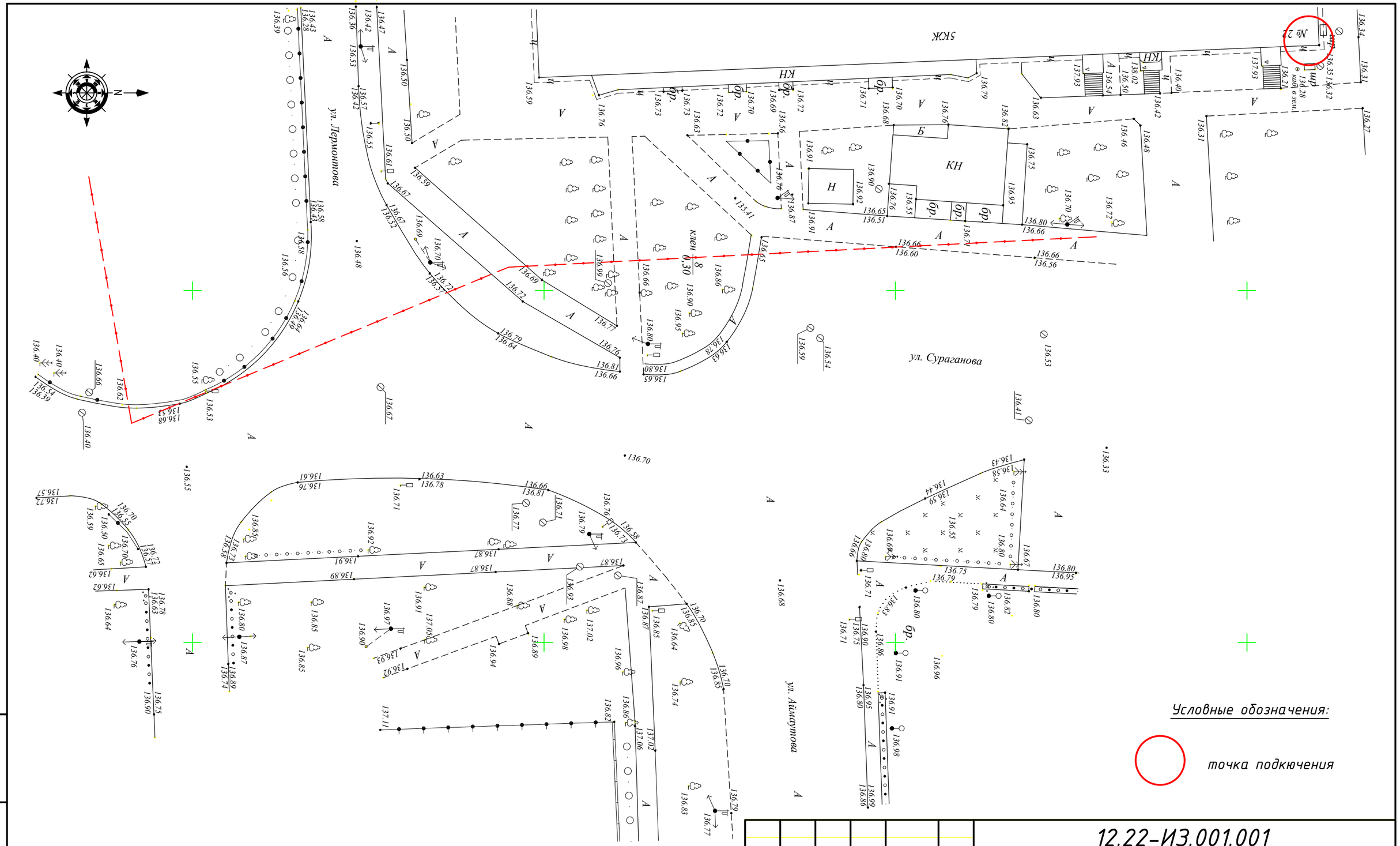

Условные обозначения:

						12.22-ИЗ.001.001		
						Устройство светофорных объектов в городе Павлодар		
Изм.	Кол.	Лист	№Док.	Подпись	Дата			
Выполнил		Мерц И.В.			2022	ул. Сураганова- ул. Аймаутова	Стадия	Лист	Листов
Проверил		Болдырев А.					ИЗ	10	15
						Топографический план М 1:500	ТОО "Гидрострой Павлодар" Лицензия ГСЛ №001394-1		

Взам. инв.N	Подпись и дата	Инв.N подл

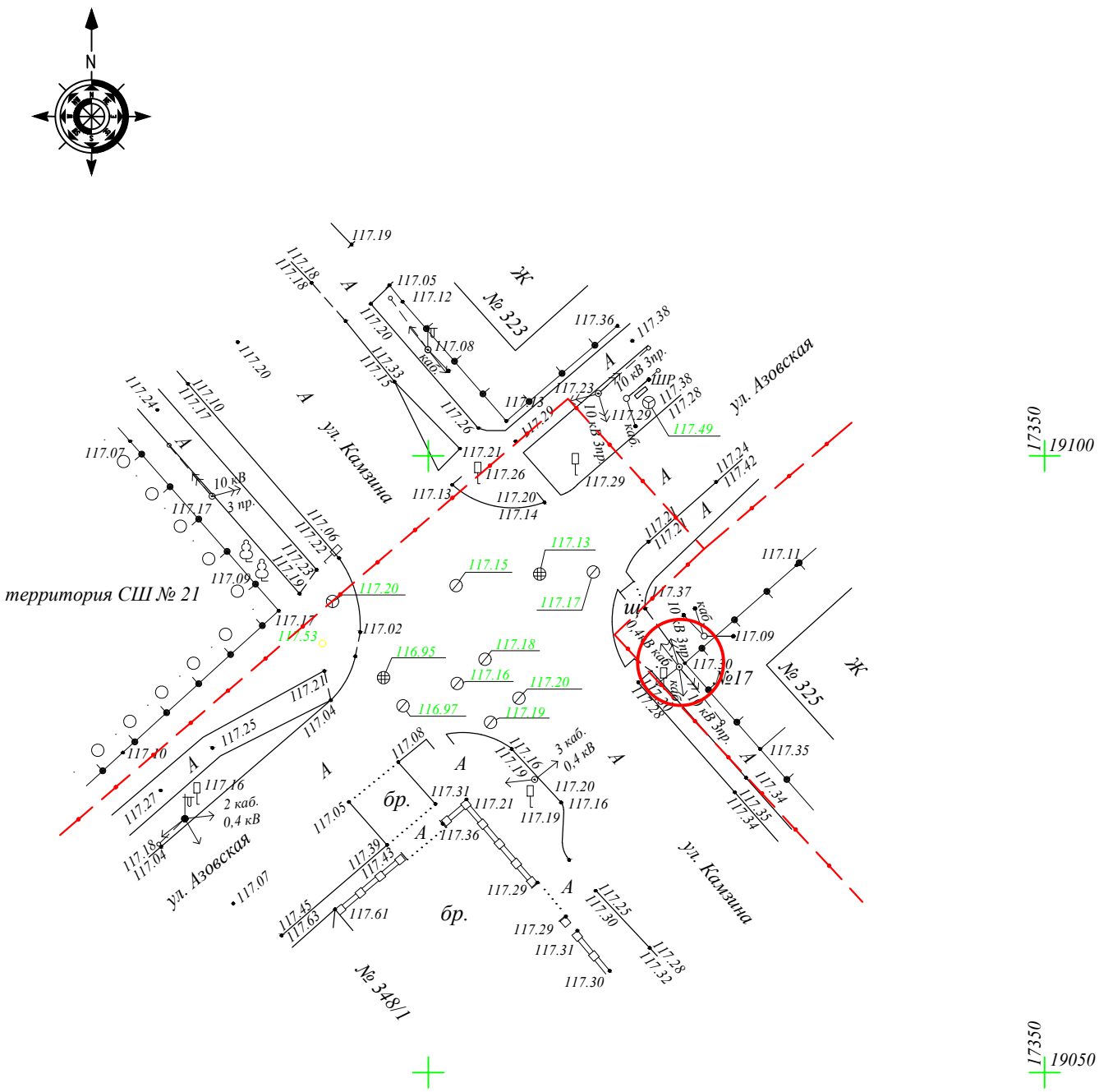

Условные обозначения:

точка подключения

Изм.	Кол.	Лист	№Док.	Подпись	Дата
Выполнил		Мерц И.В.			2022
Проверил		Болдырев А.			

12.22-ИЗ.001.001

Устройство светофорных объектов в городе Павлодар

ул. Камзина – ПВУ ул. Азовская

Стадия	Лист	Листов
ИЗ	11	15

Топографический план М 1:500

ТОО "Гидрострой Павлодар" Лицензия ГСЛ №001394-1

Взам. инв.N

Подпись и дата

Инв.N подл

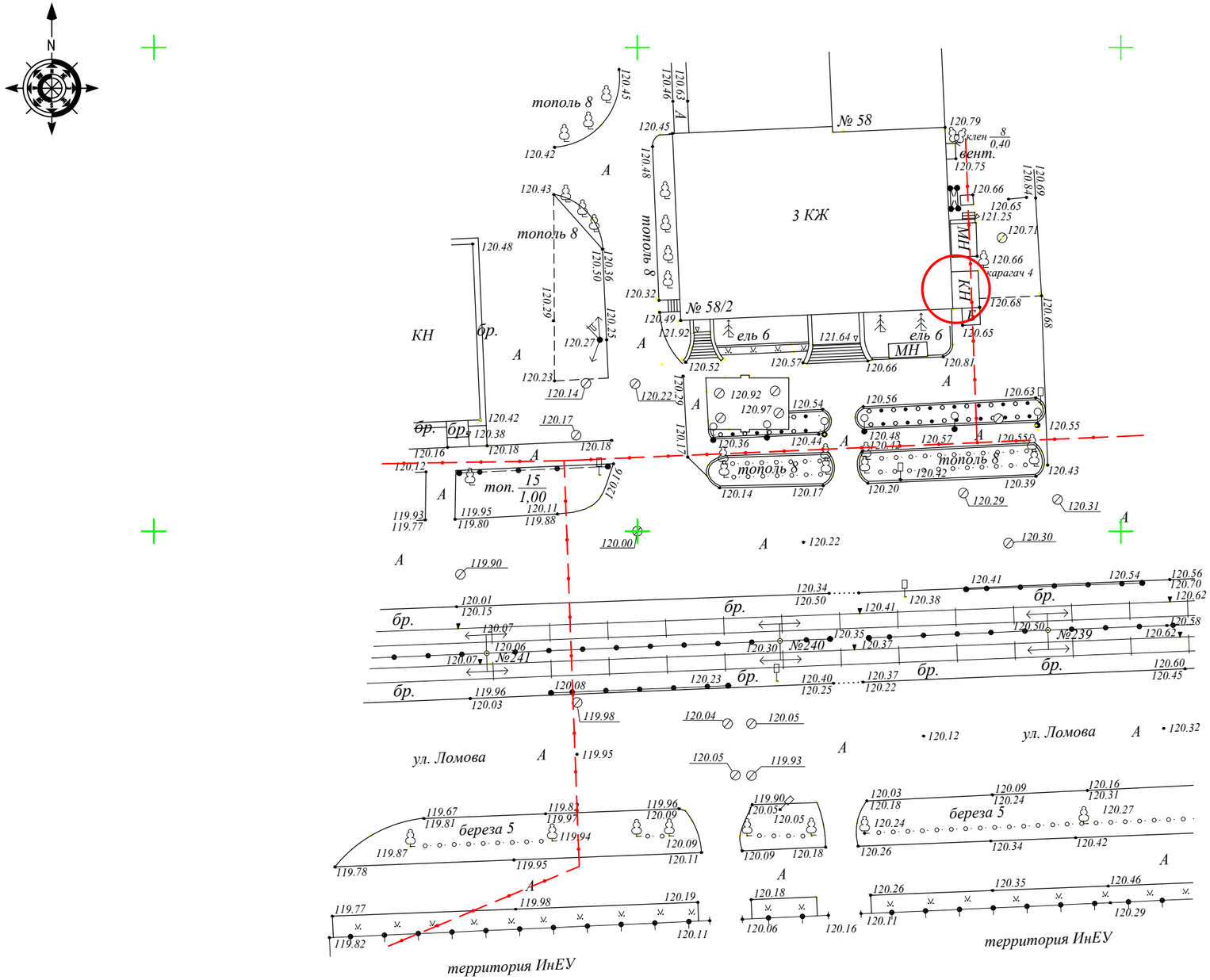

Условные обозначения:

точка подключения

Изм.	Кол.	Лист	№Док.	Подпись	Дата
Выполнил		Мерц И.В.			2022
Проверил		Болдырев А.			

12.22-ИЗ.001.001

Устройство светофорных объектов в городе Павлодар

ул. Ломова – ПВУ ИнЕУ

Стадия	Лист	Листов
ИЗ	12	15

Топографический план М 1:500

ТОО "Гидрострой Павлодар" Лицензия ГСЛ №001394-1

Взам. инв.N

Подпись и дата

Инв.N подл

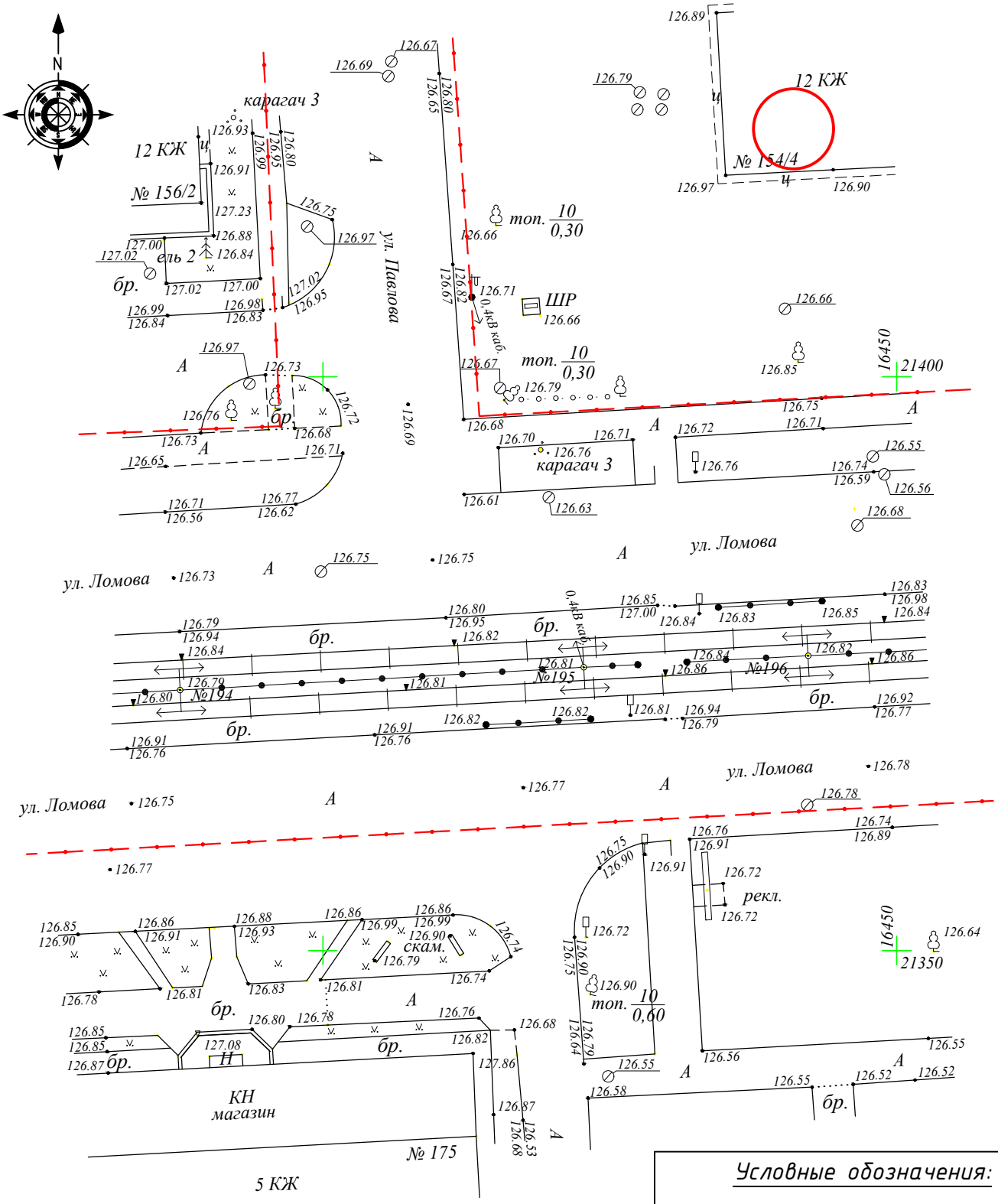

Условные обозначения:

точка подключения

Изм.	Кол.	Лист	№Док.	Подпись	Дата
Выполнил		Мерц И.В.			2022
Проверил		Болдырев А.			

12.22-ИЗ.001.001

Устройство светофорных объектов в городе Павлодар

ул. Ломова- ПВУ ул. Павлова

Стадия	Лист	Листов
ИЗ	13	15

Топографический план М 1:500

ТОО "Гидрострой Павлодар" Лицензия ГСЛ №001394-1

Взам. инв.N

Подпись и дата

Инв.N подл

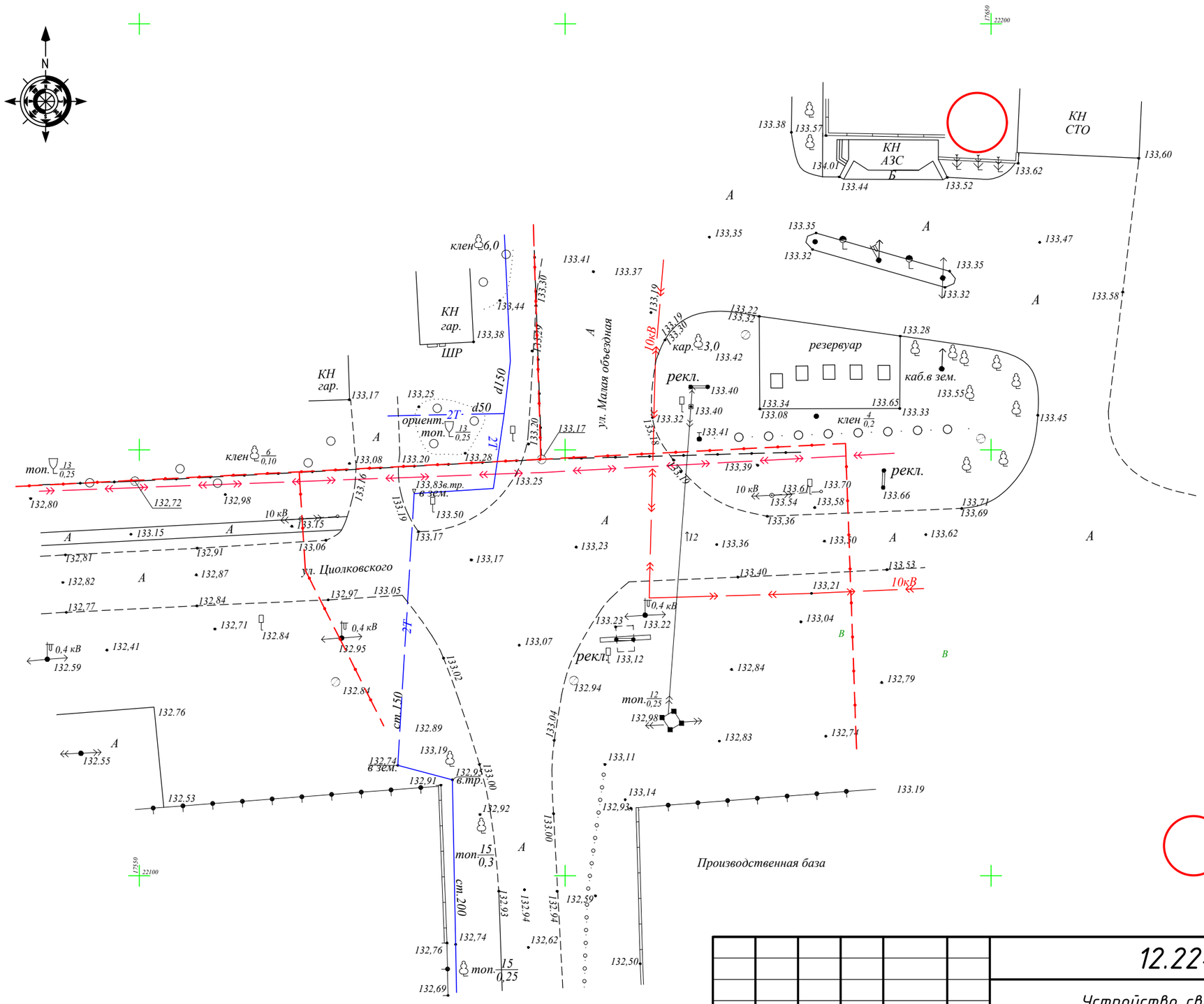

Условные обозначения:

точка подключения

Изм.	Кол.	Лист	№Док.	Подпись	Дата	12.22-ИЗ.001.001
						Устройство светофорных объектов в городе Павлодар
Выполнил		Мерц И.В.			2022	ул. Циолковского – ул. М. объездная
Проверил		Болдырев А.				
						Топографический план М 1:500

Стадия	Лист	Листов
ИЗ	14	15

ТОО "Гидрострой Павлодар" Лицензия ГСЛ №001394-1

Взам. инв.N

Подпись и дата

Инв.N подл

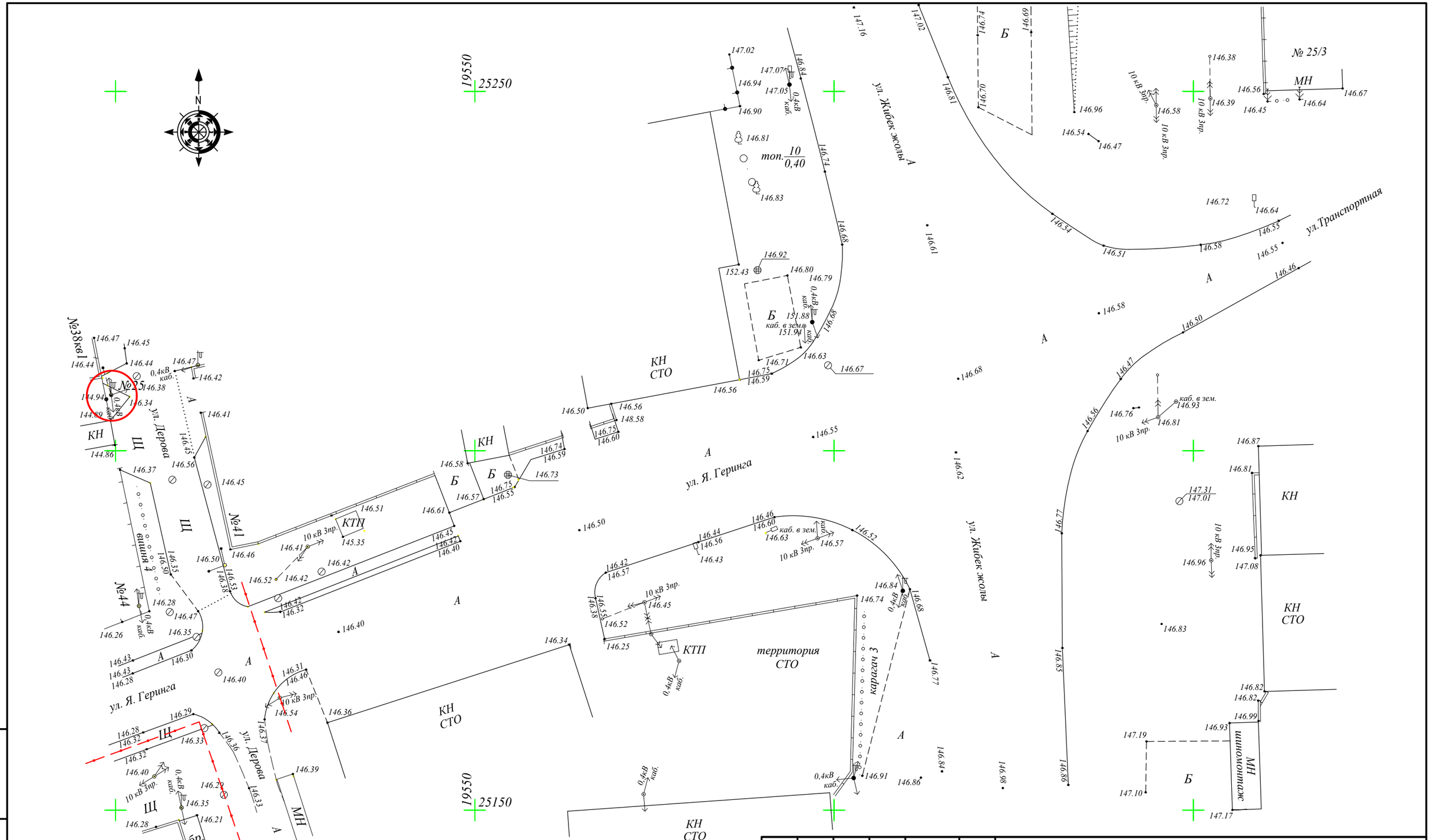

Условные обозначения:

точка подключения

Изм.	Кол.	Лист	№Док.	Подпись	Дата
Выполнил		Мерц И.В.			2022
Проверил		Болдырев А.			

12.22-ИЗ.001.001

Устройство светофорных объектов в городе Павлодар

ул. Геринга – ул. Жибек жолы

Стадия	Лист	Листов
ИЗ	15	15

Топографический план М 1:500

ТОО "Гидрострой Павлодар" Лицензия ГСЛ №001394-1

Взам. инв.N

Подпись и дата

Инв.N подл