АРХИВ
IT Engineering SA
исх N 46/ННОЦ
от «10» марта 2023 г.

ОТЧЕТ

О проделанной работе по авторскому надзору в рамках строительства Национального научного онкологического центра в городе Нур-Султан за февраль 2023 года

Астана 2023 г.

IT Engineering SA/ ИТ Инжиниринг СА
Address: 39 Abay Ave., Astana 010000 / Адрес: 010000 г. Астана, пр. Абая 39
Post office/Почта: chancellery@bacontractors.kz
Tel/Тел: +7 717 269-10-33

ОТЧЕТ

О проделанной работе по авторскому надзору в рамках строительства Национального научного онкологического центра в городе Нур-Султан за февраль 2023 года

ФФ «IT Engineering SA»
(ИТ Инжиниринг СА)
в г. Астана
Директор Филиала Фирмы

_____ Пистаев А. К.

«04» марта 2023 г.

Астана 2023 г.

Содержание

Ситуационная схема 4
Объекты строительства..... 4
Распределение специалистов авторского надзора..... 5
Выполненные виды работ за отчетный период..... 5-6
Фотоиллюстрации выполненных работ за отчетный период 7-21

Ситуационная схема.

Объекты строительства.

Генеральным проектировщиком ФФ «IT Engineering SA» проводится работа по осуществлению авторского надзора за строительством объекта «Национальный научный онкологический центр в городе Нур-Султан» в рамках Договора №194 от 31.07.2019 года.

Работы по авторскому надзору ведутся под руководством инженеров Ізтілеу С.С, Суинова А.Б., Симница В.

Представителями авторского надзора и от генерального проектировщика является Ізтілеу С.С, Суинов А.Б., Симница В.

Экспертам авторского надзора было представлено задание на авторский надзор по строительству вышеназванного объекта от генерального проектировщика согласно Методическому документу Республики Казахстан «Авторский надзор за строительством зданий и сооружений» и оформлен журнал авторского надзора по объекту.

В процессе авторского надзора выполнен объем работ на соответствие производимых работ проектным решениям, действующим строительным нормам и правилам.

- **Распределение специалистов авторского надзора по объекту:**

№	Имя эксперта	Раздел согл. аттестата
1	Ізтілеу Сәбит Сәрсенбекулы	АР, Нес/Огр
2	Суинов Айтбай Багдатович	ОВиК, ВК , АПТ, АГПТ
3	Симница Ведат	ЭМ, ЭО, ЭС

В отчетный период, по приказу №ЦО-002, №ЦО-003 на оказание услуг по авторскому надзору объекта «Национальный научный онкологический центр в городе Нур-Султан», генеральный проектировщик предоставляет отчет по объектам, пропорционально выполненным строительно- монтажным работам.

В ходе осуществления авторского надзора по строительству объекта «проекту «Национальный научный онкологический центр. Лечебно-диагностический корпус со стационаром на 210 коек» г. Нур-Султан, специалистам авторского надзора были освидетельствованы работы, часть которых (наиболее существенные) отражены в таблице:

Месяц	**Февраль**
Специалисты:	**Ізтілеу С.С., Суинов А.Б., Симница В.**
Название объекта:	«Национальный научный онкологический центр. Лечебно-диагностический корпус со стационаром на 210 коек»
Генеральный подрядчик:	АФК «B&A Contractors SA»
Генеральный проектировщик:	ФФ «IT Engineering SA»
Выполненные виды работ за отчетный период:	**АР, Нес/Огр**
	• • Армирование ж/б фундамента в осях С-Н/24-25 на отм. -8.32м. • • Бетонирование ж/б фундамента в осях С-Н/24-25 до отм. -7.87м. • • Армирование ж/б фундамента в осях С-Н/26-27 на отм. -8.32м. • • Бетонирование ж/б фундамента в осях С-Н/26-27 до отм. -7.87м. • • Устройство полеуретанового покрытия пола (ТИП F1.1.B) в осях С-L/6-28 до отм.-5.120м. (0-этаж,Цоколь) • • Монтаж внутренних раздвижных автоматических деревянных дверей со свинцом в осях M-R/13-19 на отм.+0.000м.(1-этаж) (7 шт.) • • Монтаж распашных металлических дверей со свинцом по оси I/21-22 на отм.+0.000м.(1-этаж) (1 шт.)
	ЭМ, ЭО, ЭС

	• 0-этаж: Монтаж светильников и розеток. Расключение распределительных шкафов. • 1-этаж: Монтаж светильников и розеток. Расключение распределительных шкафов. • 2- этаж: Монтаж розеток. • 3- этаж: Монтаж розеток. • 4- этаж: Монтаж розеток.
	ОВиК, ВК, АПТ
	ВК - Устройство электрощита управления и системы автозаполнения резервуара в осях 9-10/C-D, цокольный этаж. Тех блок. - монтаж трубопроводов систем В1; Т3; Т4 под потолком цокольного этажа в осях 7-11/C-D. Тех блок. - изоляция трубопроводов систем водопровода В1; Т3; Т4 под потолком 1-го этажа в осях 3-7/B-E. - монтаж унитазов, раковины и смесителей в осях 8-25/H'-R, 2 этаж. **ОВ** - Монтаж вентиляторов системы вентиляций в осях 9-11/H-K этаж 6 - Монтаж парогенераторов в осях 19-21/H-J этаж 6 - Монтаж диффузоров с абсолютным фильтром в осях 8-25/ H- R этаж 2
Фото-иллюстрации выполненных работ за отчетный период	**АР, Нес/Огр** 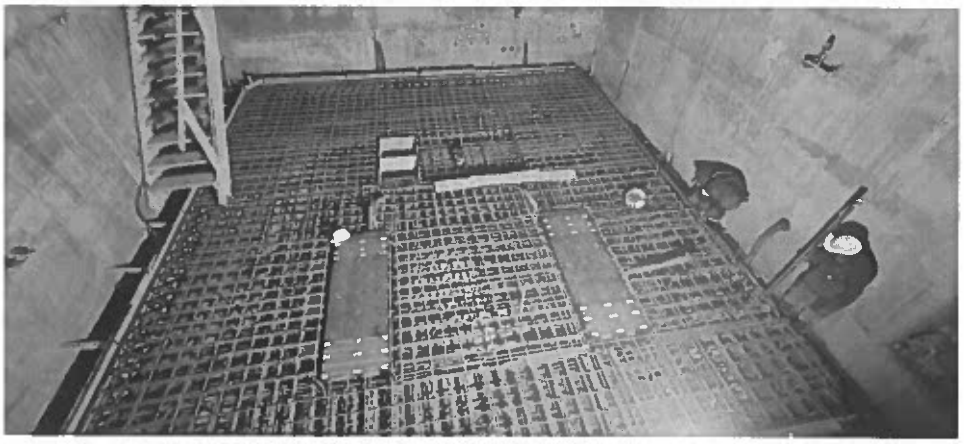

	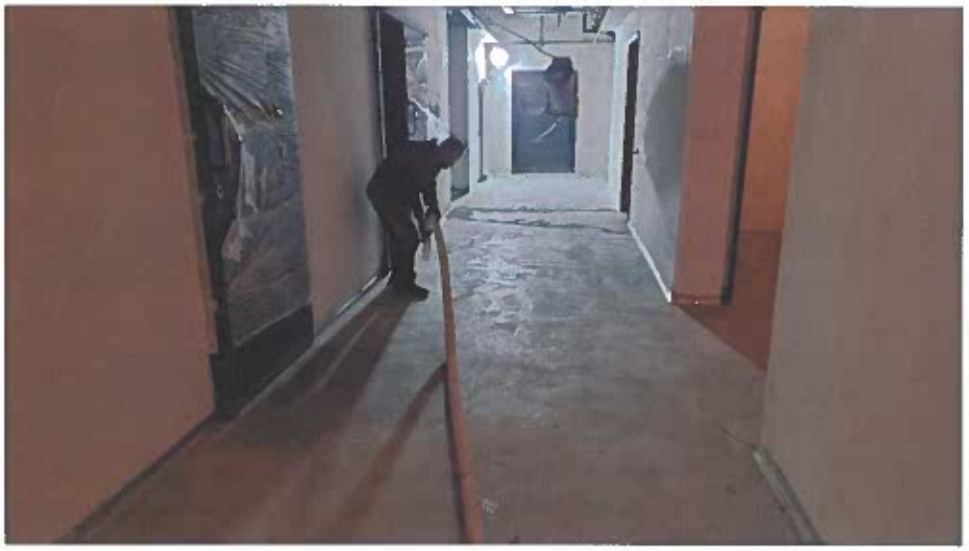

	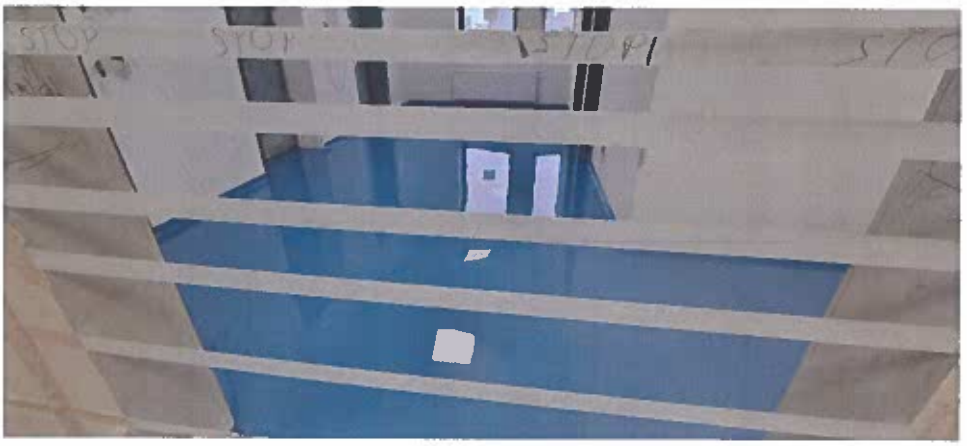

Фото-иллюстрации выполненных работ за отчетный период	**ЭМ, ЭО, ЭС**
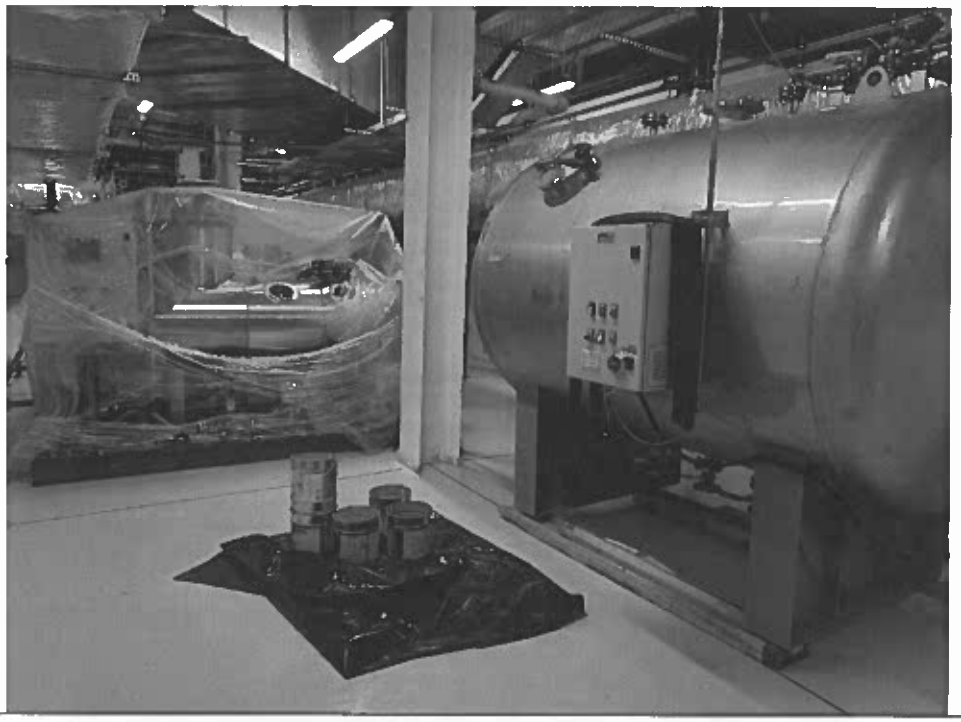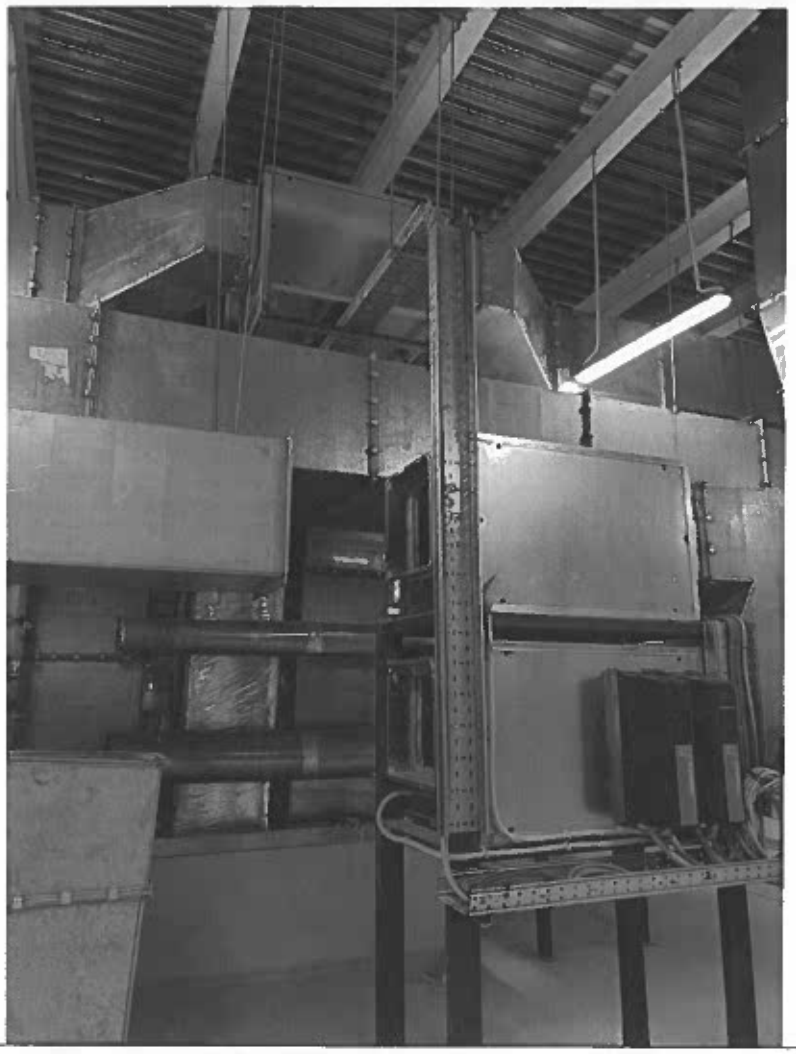
Фото-иллюстрации выполненных работ за отчетный период	**ОВиК, ВК , АПТ**