ТОО «СуҚұрылысПроект»

Гослицензия ГСЛ №17005865 от 05.04.2017г.

Заказ: №44-2021

Заказчик: ГУ "Управление строительства Атырауской области"

РАБОЧИЙ ПРОЕКТ

Строительство медицинского пункта в с.Айдын Кызылкогинского района (привязка)

Альбом 2

Альбом 7. Технологические решения.

г. Шымкент - 2021 г.

ТОО «СуҚұрылысПроект»

Гослицензия ГСЛ №17005865 от 05.04.2017г.

Заказ: №44-2021

Заказчик: ГУ "Управление строительства Атырауской области"

РАБОЧИЙ ПРОЕКТ

Строительство медицинского пункта в с.Айдын Кызылкогинского района (привязка)

Альбом 2

Альбом 7. Технологические решения.

Директор ТОО «СуҚұрылысПроект» Абдикеримов О.

Главный инженер проекта Абдикеримов О.

г. Шымкент - 2021 г.

Ведомость рабочих чертежей основного комплекта АС:

Лист	Наименование	Примечание
1	Общие данные	
2	План расположения технологического оборудования	

Ведомость ссылочных и прилагаемых документов

Обозначение	Наименование	Примечание
	Ссылочные документы	
	Прилагаемые документы	
100/07-06-2017-ТХ.С	Спецификация оборудования	

Общие данные

В данном альбоме разработаны архитектурно–строительные чертежи по объекту "Разработка ПСД на строительства медицинского пункта в с Асан Курмангазинского района Атырауской области".

Исходными данными для разработки архитектурно–строительных чертежей марки АС послужило задание на основании решения акима Асанского сельского округа Курмангазинского района от 26.05.2017 года.

Уровень ответственности зданий – II.

Уровень огнестойкости зданий – IIа.

ТЭП

Площадь застройки – 336м2

Число этажей – 1.

Строительный объем – 1798 м3

Конструктивные решения

Фундамент – ленточный из бетонных блоков, на сборной ж/бетонной подошве несущие стены из ракушеблока толщиной 0.390мм, предусматривается утепление пенополи–стеролью толщиной 50мм с последующей облицовкой кирпичом марки 150 морозостойкостью F–15

Перегородки из кирпича по ГОСТ 379–95 толщиной 120мм

Покрытие – плита покрытия 220мм, пароизоляция, теплоизо–ляция –керамзит б=230мм, цементная стяжка б=50мм.

Кровля – из металлочерепицы, по деревянному сплошному настилу.

Архитектурно–планировочные решения

Медпункт – одноэтажное здание, прямоугольной формы в плане, с размерам в осях 22.00х14.40м. Здание одноэтажное, высота этажа 3.0м. Окна – индивидуальные металлопластиковые. По периметру выполнить асфальто–бетонную отмостку основанию. За нулевую отметку принят уровень чистого пола первого этажа.

Проект разработан в соответствии с действующими нормами, правилами, инструкциями и государственными стандартами, включая требования пожаро–взрывобезопасности, и обеспечивает безопасную эксплуатацию зданий при соблюдении предусмотренных проектом мероприятий.

Главный инженер проекта Умарова Ж

ГИП	Абдикеримов				Привязан	44-2021-ТХ	ТОО «СуҚұрылысПроект» г. Шымкент 2021 г.	
Проверил	Намет							
Н.контроль	Абдуллаев				Строительство медицинского пункта в с. Айдын Кызылкогинского района			Листов
Привязал	Алтынбек							
Инв.№								
					100/07-06-2017-ТХ			
Изм.	№уч.	Лист	№док	Подпись	Дата	Строительства медицинского пункта в с Асан Курмангазинского района		
Разраб.		Даукариев				Здание медпункта	Стадия	Лист	Листов
ГИП		Умарова					РП	1	2
						Общие данные	ТОО "СтройДизайнСервис"		

ПЛАН ЭТАЖА В М 1:100

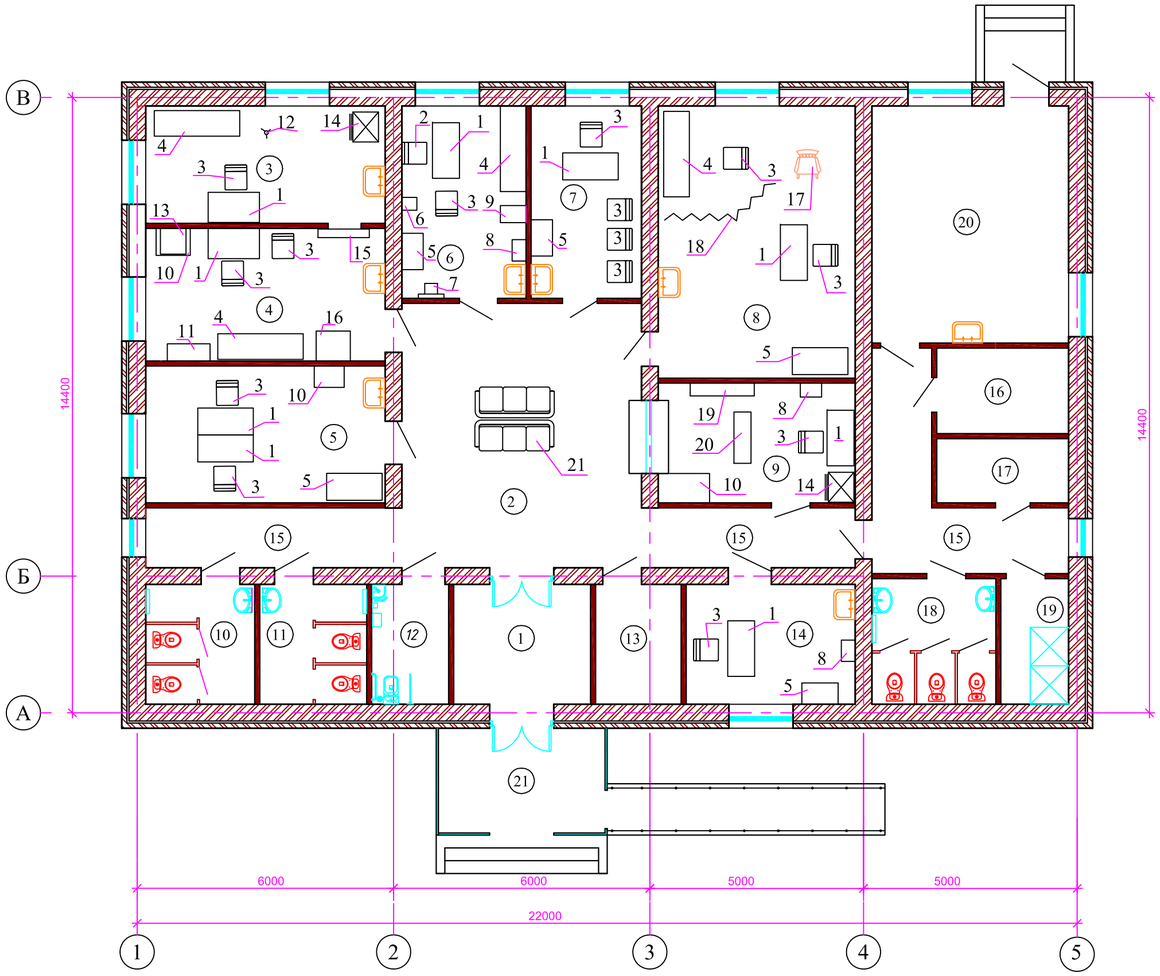

ЭКСПЛИКАЦИЯ ПОМЕЩЕНИЙ

Номер помещ.	Наименование	Площадь м²	Примеч.
1	Тамбур	9,0	
2	Холл	34,7	
3	Прививочный кабинет	15,4	
4	Кабинет процедуры	17,4	
5	Комната для забора материала и проведений исследований	17,94	
6	Средний мед. персонал	13,1	
7	Ординаторская	11,6	
8	Кабинет акушера	29,3	
9	АПТЕКА	12,9	
10	Санузел женской для посетителей	7,2	
11	Санузел мужской для посетителей	7,0	
12	Санузел для инвалидов колясочников	5,0	
13	Гардеробная	5,6	
14	Помещение для приготовления и хранения дезинфмцирующих средств	11,1	
15	Коридоры	28,0	
16	Помещение технического персонала	6,2	
17	Кладовая уборочного инвентаря	4,6	
18	Санузел для персонала (женской)	8,5	
19	Душевая для персонала (женской)	4,7	
20	Котельная	25,5	
21	Тамбур	9,6	

Привязан		44-2021-ТХ	
Проверил	Намет		
Н.контроль	Абдуллаев		
Привязал	Алтынбек		
Инв.№			

Изм.	Кол.уч.	Лист	Nдок	Подпись	Дата
ГИП		Умарова			
Разработал		Даукариев			

100/07-06-2017-ТХ

Строительство медицинского пункта в с. Асан Курмангазинского района

Медицинский пункт

Стадия	Лист	Листов
РП	2	

План расположения технологического оборудования

ТОО "СтройДизайнСервис"

Пози-ция	Наименование и техническая характеристика оборудования	Тип, марка обозначение документа, опросного листа.	Код оборудования, изделия, материала	Поставщик	Единица измерения	Коли-чество	Масса единицы, кг	Примечание
1	2	3	4	5	6	7	8	9
	6. Комната среднего медицинского персонала							
1	Стол письменный 1-тумбовый, 1300х630х750	код 2-0306		ТОО " Медтехника- Караганда" г. Караганда, Казахстан	шт	1		
2	Стул для врача (кож/зам)	"Мил Сек" код 2-0301		ЗАО Экспериментальный з-д №1 г. Караганда, Казахстан	шт	1		
3	Стул медсестры (кож/зам)	код 2-0306		ТОО "Медтехника-Караганда" г. Караганда, Казахстан	шт	1		
4	Кушетка медицинская, 2000х600х575	МО- 302		ЗАО Экспериментальный з-д №1 г. Караганда, Казахстан	шт	1		
5	Шкаф архивный металлический, 850х500х1860	ШАМ-11		ТОО " ПАКС.kz" г. Уральск, Казахстан	шт	1		
6	Ростомер для взрослых деревянный	код 2-0218		ТОО "Медтехника-Караганда" г. Караганда, Казахстан	шт	1		
7	Весы медицинские напольные	РП -150 МГ код 2-0213		ТОО "Медтехника-Караганда" г. Караганда, Казахстан	шт	1		
8	Шкаф металлический, 325х500х1800	Мод.490		ЗАО Экспериментальный з-д №1 г. Караганда, Казахстан	шт	1		
9	Облучатель бактерицидный передвижной, (4 лампы по 30Вт)	ОБНП 2(2х30) код 1- 1869		ТОО "Медтехника-Караганда" г. Караганда, Казахстан	шт	1		
	3, 4. Прививочный и процедурный кабинеты							
10	Стол- приставка, 800х630х750	САП 94-20		ЗАО Экспериментальный з-д №1 г. Караганда, Казахстан	шт	1		
1	Стол письменный 1-тумбовый, 1300х630х750	код 2-0306		ТОО " Медтехника- Караганда" г. Караганда, Казахстан	шт	1		
3	Стул медсестры (кож/зам)	код 2-0306		ТОО "Медтехника-Караганда" г. Караганда, Казахстан	шт	2		
4	Кушетка медицинская, 2000х600х575	МО- 302		ЗАО Экспериментальный з-д №1 г. Караганда, Казахстан	шт	1		
11	Шкаф медицинский металлический 1-створчатый с сейфом	код 2-0182		ТОО "Медтехника-Караганда" г. Караганда, Казахстан	шт	1		
12	Штатив для капельного вливания	ШВ код 2-0216		ТОО "Медтехника-Караганда" г. Караганда, Казахстан	шт	1		
13	Стерилизатор воздушный (40л, 180)	ГП-40-Ох-ПЗ код 1-1854		ТОО "Медтехника-Караганда" г. Караганда, Казахстан	шт	1		
14	Холодильник однокамерный, с низкотемпературным отделением.	код 2-0542		ТОО "Медтехника-Караганда" г. Караганда, Казахстан	шт	1		
15	Облучатель бактерицидный настенно-потолочный, (1лампа по 30Вт)	ОБНП -1х30-01 код 1- 1863		ТОО "Медтехника-Караганда" г. Караганда, Казахстан	шт	1		
16	Столик пеленальный	СМ-3 код 2-0116		ТОО "Медтехника-Караганда" г. Караганда, Казахстан	шт	1		

Привязан		44-2021-ТХ				
Проверил	Намет					
Н.контроль	Абдуллаев					
Привязал	Алтынбек					
Инв.№						

Изм.	Кол.уч.	Лист	Nдок	Подпись	Дата
ГИП		Умарова			
Разработал		Даукариев			

100/07-06-2017-ТХ.С

Строительство медицинского пункта в с. Асан Курмангазинского района

Медицинский пункт

Стадия	Лист	Листов
РП	1	3

Спецификация оборудования, изделий и материалов

ТОО "СтройДизайнСервис"

Позиция	Наименование и техническая характеристика оборудования	Тип, марка обозначение документа, опросного листа.	Код оборудования, изделия, материала	Поставщик	Единица измерения	Количество	Масса единицы, кг	Примечание
1	2	3	4	5	6	7	8	9
	7. Ординаторская							
1	Стол письменный 1-тумбовый, 1300х630х750	код 2-0306		ТОО " Медтехника- Караганда" г. Караганда, Казахстан	шт	1		
2	Стул для врача (кож/зам)	"Мил Сек" код 2-0301		ЗАО Экспериментальный з-д №1 г. Караганда, Казахстан	шт	1		
5	Шкаф архивный металлический, 850х500х1860	ШАМ-11		ТОО " ПАКС.kz" г. Уральск, Казахстан	шт	1		
	8. Кабинет акушера							
1	Стол письменный 1-тумбовый, 1300х630х750	код 2-0306		ТОО " Медтехника- Караганда" г. Караганда, Казахстан	шт	1		
2	Стул для врача (кож/зам)	"Мил Сек" код 2-0301		ЗАО Экспериментальный з-д №1 г. Караганда, Казахстан	шт	1		
3	Стул медсестры (кож/зам)	код 2-0306		ТОО "Медтехника-Караганда" г. Караганда, Казахстан	шт	1		
4	Кушетка медицинская, 2000х600х575	МО- 302		ЗАО Экспериментальный з-д №1 г. Караганда, Казахстан	шт	1		
5	Шкаф архивный металлический, 850х500х1860	ШАМ-11		ТОО " ПАКС.kz" г. Уральск, Казахстан	шт	1		
17	Кресло смотровое							
18	Ширма							
	5. Комната для забора материала и проведений исследований							
1	Стол письменный 1-тумбовый, 1300х630х750	код 2-0306		ТОО " Медтехника- Караганда" г. Караганда, Казахстан	шт	1		
3	Стул медсестры (кож/зам)	код 2-0306		ТОО "Медтехника-Караганда" г. Караганда, Казахстан	шт	1		
5	Шкаф архивный металлический, 850х500х1860	ШАМ-11		ТОО " ПАКС.kz" г. Уральск, Казахстан	шт	1		
10	Стол- приставка, 800х630х750	САП 94-20		ЗАО Экспериментальный з-д №1 г. Караганда, Казахстан	шт	1		
	14. Помещение для приготовления и хранения дезинфмцирующих средств							
1	Стол письменный 1-тумбовый, 1300х630х750	код 2-0306		ТОО " Медтехника- Караганда" г. Караганда, Казахстан	шт	1		
3	Стул медсестры (кож/зам)	код 2-0306		ТОО "Медтехника-Караганда" г. Караганда, Казахстан	шт	1		
5	Шкаф архивный металлический, 850х500х1860	ШАМ-11		ТОО " ПАКС.kz" г. Уральск, Казахстан	шт	1		
8	Шкаф металлический, 325х500х1800	Мод.490		ЗАО Экспериментальный з-д №1 г. Караганда, Казахстан	шт	1		

Пози-ция	Наименование и техническая характеристика оборудования	Тип, марка обозначение документа, опросного листа.	Код оборудования, изделия, материала	Поставщик	Единица измерения	Коли-чество	Масса единицы, кг	Примечание
1	2	3	4	5	6	7	8	9
	9. Аптека							
1	Стол письменный 1-тумбовый, 1300х630х750	код 2-0306		ТОО " Медтехника- Караганда" г. Караганда, Казахстан	шт	1		
3	Стул медсестры (кож/зам)	код 2-0306		ТОО "Медтехника-Караганда" г. Караганда, Казахстан	шт	1		
8	Шкаф металлический, 325х500х1800	Мод.490		ЗАО Экспериментальный з-д №1 г. Караганда, Казахстан	шт	1		
10	Стол- приставка, 800х630х750	САП 94-20		ЗАО Экспериментальный з-д №1 г. Караганда, Казахстан	шт	1		
14	Холодильник однокамерный, с низкотемпературным отделением.	код 2-0542		ТОО "Медтехника-Караганда" г. Караганда, Казахстан	шт	1		
19	Витраный шкаф				шт	1		
20	Шкаф для лекарства				шт	1		
	2. Холл							
21	Диван				шт	2		

Привязан		44-2021-ТХ						100/07-06-2017-ТХ.С
Проверил	Намет			Изм.	Кол.уч.	Лист	Nдок	Подпись	Дата	Строительство медицинского пункта в с. Асан Курмангазинского района
Н.контроль	Абдуллаев			ГИП		Умарова				Медицинский пункт	Стадия: РП	Лист: 3	Листов:
Привязал	Алтынбек			Разработал		Даукариев				Спецификация оборудования, изделий и материалов	ТОО "СтройДизайнСервис"
Инв.№										