ТОО «STROYCONSALTING»

Государственная лицензия 20013489

РАБОЧИЙ ПРОЕКТ

Капитальный ремонт парка имени "Жастар" в селе Миялы Кызылкогинского района

ТОМ 3
АЛЬБОМ 1
ГЕНЕРАЛЬНЫЙ ПЛАН

Генеральный директор: *Кусайнова Д.А*

Главный инженер проекта: *Темиров А.М.*

Заказчик: ГУ "Аппарат акима Миялинского сельского округа""

Уральск – 2021 г.

ВЕДОМОСТЬ РАБОЧИХ ЧЕРТЕЖЕЙ ОСНОВНОГО КОМПЛЕКТА МАРКИ ГП

Лист	Наименование	Примечание
1	Общие данные	ГП
2	Ситуационный план	-//-
3	План демонтажа М1:500	-//-
4	Разбивочный план М1:500	-//-
5	План благоустройства М1:500	-//-
6	План расположения малых архитектурных форм М 1:500	-//-

ВЕДОМОСТЬ ОСНОВНЫХ КОМПЛЕКТОВ РАБОЧИХ ЧЕРТЕЖЕЙ

Обозначение	Наименование	Примечание
ГП	Генеральный план	
АС	Архитектурно-строительные чертежи	
ЭС	Электроснабжение	

ВНИМАНИЕ!

Все конструкции, изделия и материалы, применяемые при строительстве данного объекта должны быть сертифицированы.

Перечень видов работ, для которых необходимо составлять акты освидетельствования скрытых работ:
- срезка растительного слоя
- уплотнение грунта основания
- устройство дополнительного слоя основания

Настоящий проект соответствует требованиям экологических, санитарно-гигиенических, противопожарных и других норм, действующих на территории Республики Казахстан, и обеспечивает безопасную для жизни и здоровья людей эксплуатацию объекта.

Главный архитектор проекта Темиров А.М.

ВЕДОМОСТЬ ССЫЛОЧНЫХ И ПРИЛАГАЕМЫХ ДОКУМЕНТОВ

Обозначение	Наименование	Примечание
Ссылочные документы		
СП РК 3.01-101-2013	Градостроительство. Планировка и застройка городских и сельских поселений	
ГОСТ 21.701-2013	Система проектной документации для строительства (СПДС). Правила выполнения рабочей документации автомобильных дорог	
ГОСТ 21.508-93.	Правила выполнения рабочей документации генеральных планов предприятий, сооружений и жилищно-гражданских объектов	
ГОСТ 8736-2014	Песок для строительных работ	
СТ РК 1284-2004	Щебень и гравий из плотных горных пород для строительных работ	
ГОСТ 10704-91	Трубы электросварные прямошовные	
ГОСТ 2590-2006	Прокат сортовой стальной горячекатаный круглый	
ГОСТ 34028-2016	Прокат арматурный для железобетонных конструкций	

Основные показатели Генплана

п/п	Наименование	Ед. изм.	Кол.	Примечание
1	Площадь участка	га	0,37	
2	Площадь озеленения	$м^2$	227,4	
3	Коэффициент (степень) озеленения	%	6,03	
4	Площадь покрытия (брусчатка)	$м^2$	2368,36	

ОБЩИЕ УКАЗАНИЯ

Генеральный план разработан на основе плана топографической съемки М1:500, выполненный в 2021 году отделом изысканий.

Система высот - местное.
Система координат - Условная.
Исходные данные для разработки рабочего проекта генеральных планов приведены в томе 1 - Общая пояснительная записка и чертежи.

Изм.	Кол.уч	Лист	№док	Подпись	Дата
ГИП		Темиров			
Разраб		Ибрашев А.			
Пров.		Темиров			

66-2021-ГП

Капитальный ремонт парка имени "Жастар" в селе Миялы Кызылкогинского района

Стадия	Лист	Листов
РП	1	6

Общие данные

ТОО "STROYCONSALTING" г. Уральск

Формат А3

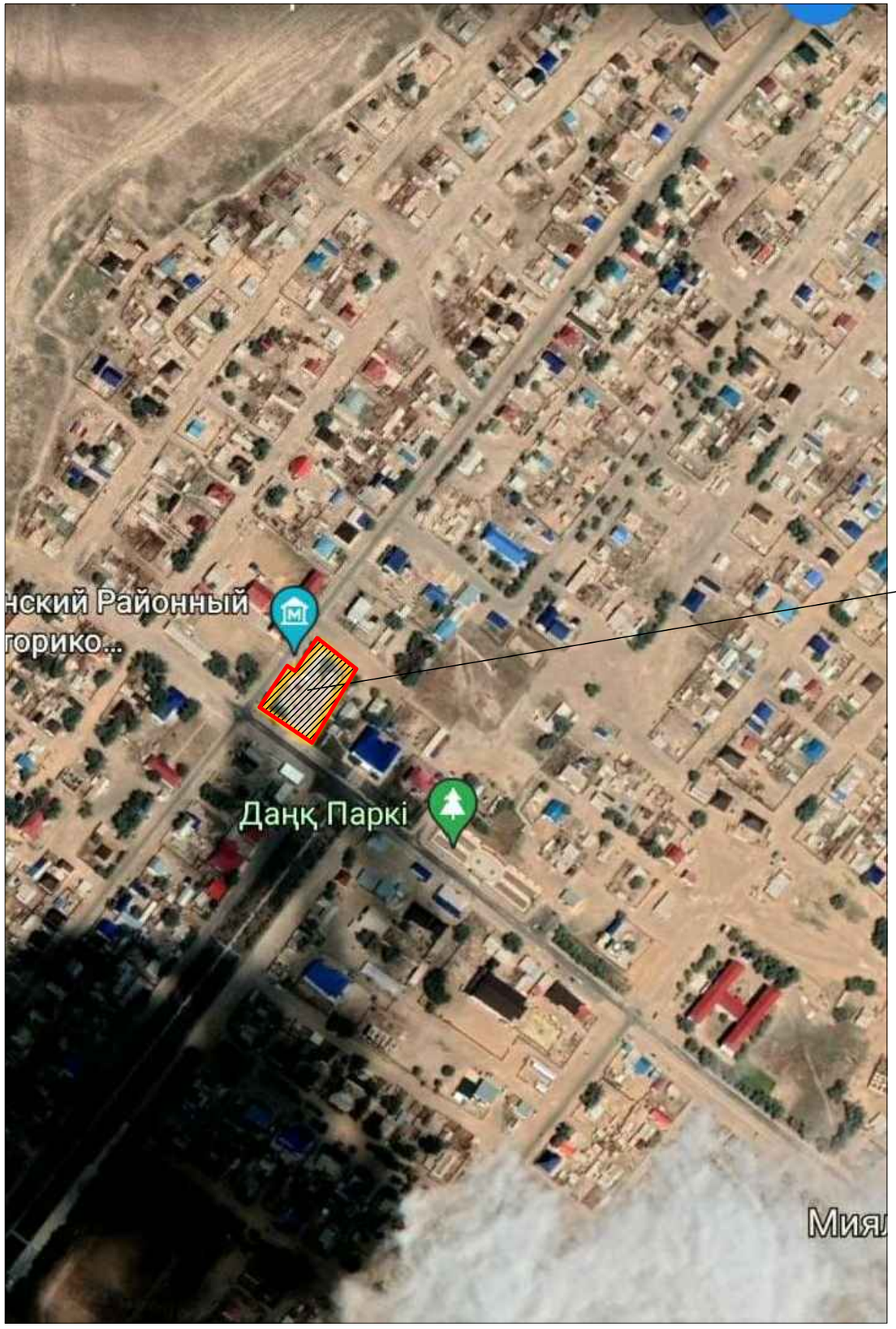

С

Проектируемая территория

						66-2021-ГП		
Изм.	Кол. уч.	Лист	№ док.	Подп.	Дата	Капитальный ремонт парка имени "Жастар" в селе Миялы Кызылкогинского района		
ГИП		Темиров					Стадия	Лист	Листов
Разраб		Ибрашев А.					РП	2	
Пров.		Темиров				Ситуационный план	ТОО "STROYCONSALTING" г. Уральск		

Формат А3

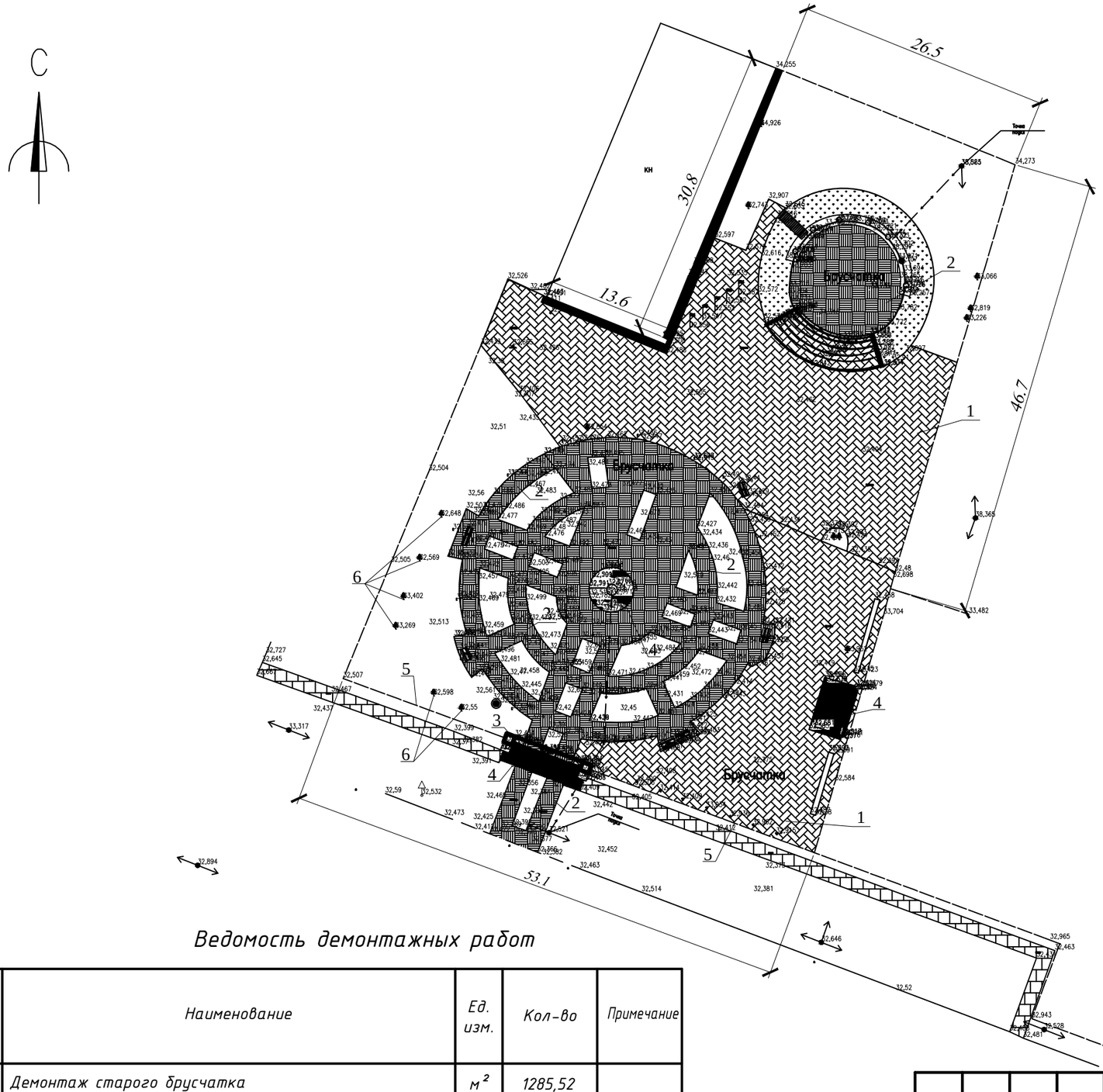

УСЛОВНЫЕ ОБОЗНАЧЕНИЯ

- Опора 0.4 кВ
- Опора 10кВ
- Опора телефонная
- Ограждение
- 0,4кВ подземный
- Колодец

Ведомость демонтажных работ

	Наименование	Ед. изм.	Кол-во	Примечание
1	Демонтаж старого брусчатка	$м^2$	1285,52	
2	Демонтаж старого брусчатка	$м^2$	747,58	
3	Демонтаж сущ.арка	$м^2$	15,0	500 кг
4	Демонтаж сущ.кафель	$м^2$	55,88	
5	Демонтаж сущ.ограждение	м	53,10	
6	Выкорчевка деревьев	шт	6	

Изм.	Кол. уч.	Лист	№ док.	Подп.	Дата
ГИП		Темиров			
Разраб		Ибрашев А.			
Пров.		Темиров			

66-2021-ГП

Капитальный ремонт парка имени "Жастар" в селе Миялы Кызылкогинского района

Стадия	Лист	Листов
РП	3	

План демонтажа
М1:500

ТОО "STROYCONSALTING"
г. Уральск

Формат А3

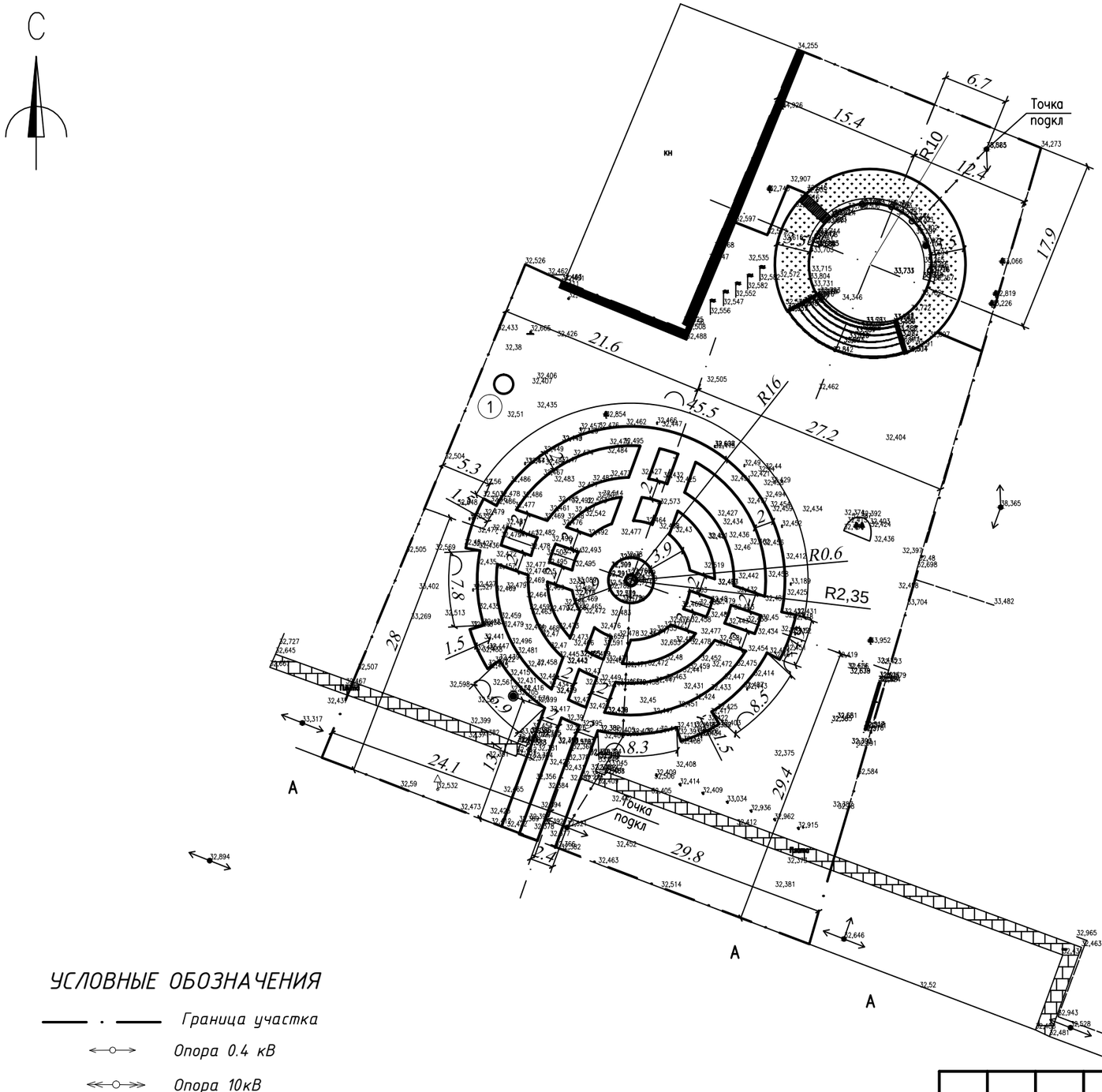

Экспликация зданий и сооружений

Номер на плане	Наименование	Координаты квадрата сетки
1	Ёмкость стеклопластиковый 15 м^3	

УСЛОВНЫЕ ОБОЗНАЧЕНИЯ

- Граница участка
- Опора 0.4 кВ
- Опора 10кВ
- Опора телефонная
- Ограждение
- 0,4кВ подземный
- Колодец

Изм.	Кол. уч.	Лист	№ док.	Подп.	Дата
ГИП		Темиров			
Разраб		Ибрашев А.			
Пров.		Темиров			

66-2021-ГП

Капитальный ремонт парка имени "Жастар" в селе Миялы Кызылкогинского района

Стадия	Лист	Листов
РП	4	

Разбивочный план М1:500

ТОО "STROYCONSALTING" г. Уральск

Формат А3

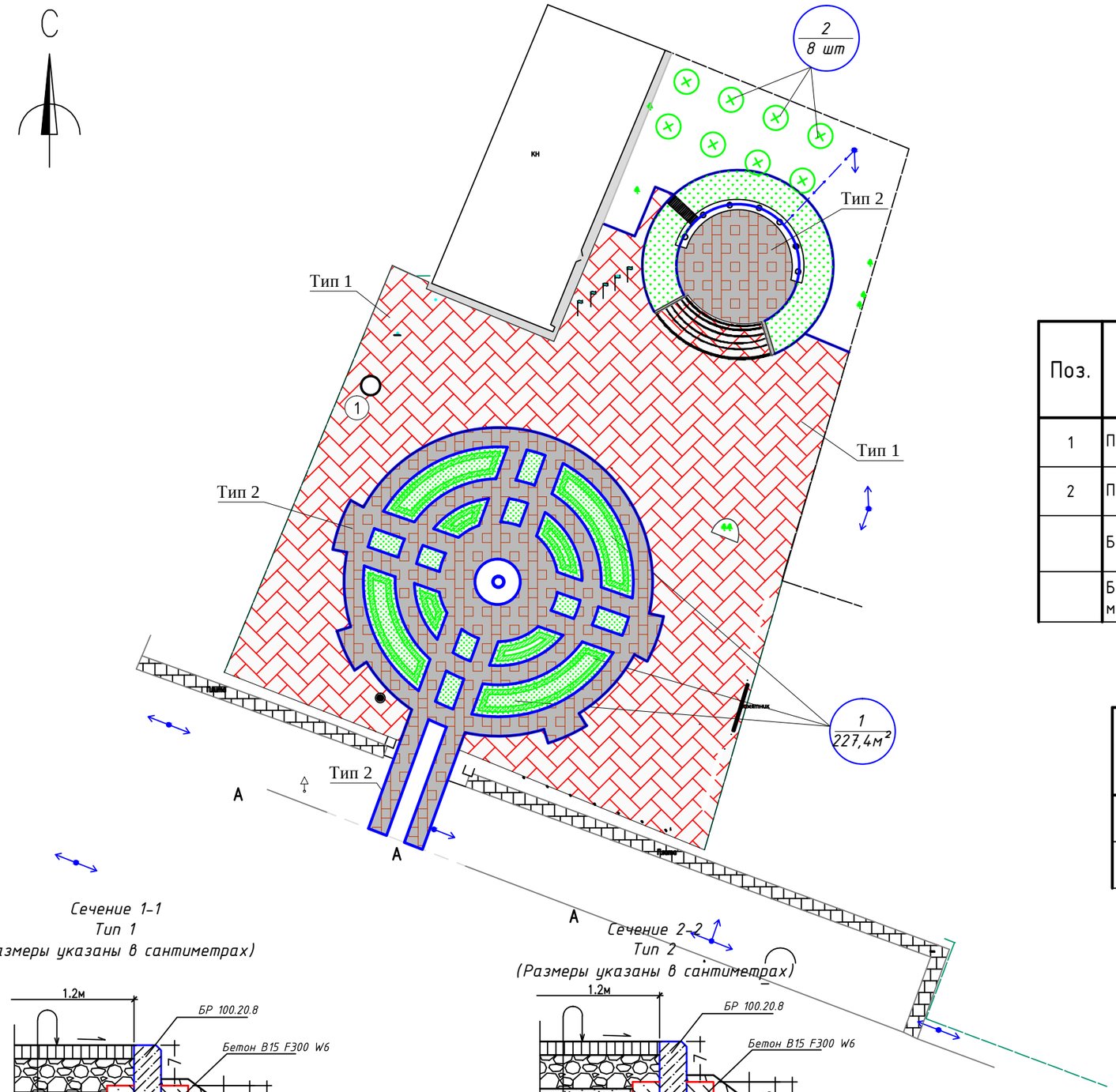

Экспликация зданий и сооружений

Номер на плане	Наименование	Координаты квадрата сетки
1	Ёмкость стеклопластиковый 15 м³	

Ведомость тротуаров, дорожек и площадок

Поз.	Наименование	Тип	Площадь покрытия, м²	Примечание
1	Покрытия из брусчатка	1	1668,1040	
2	Покрытия из брусчатка	2	700,2600	
	Бортовой камень БР100.20.8, L=519,63 м		520,0000	
	Бетон В15 F300 W6, (для установки БР 100.20.8) м³		16,6400	

Ведомость элементов озеленения

Поз.	Наименование породы или вида насаждения	Возраст, лет	Кол.	Примечание
1	Газон обыкновенный, га/кг	-	0,023/2,76	1 га на 120 кг
2	Деревья, шт	2	8	

Условные обозначения

- Покрытие из брусчатка
- Покрытие из брусчатка
- Газон
- Деревья

Сечение 1-1
Тип 1
(Размеры указаны в сантиметрах)

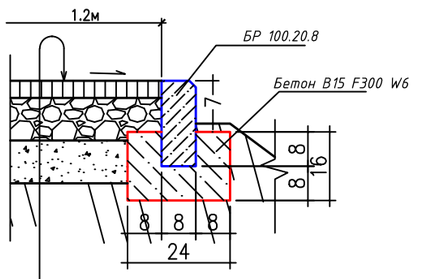

Покрытие из тротуарных бетонных плит марки 1К5 по ГОСТ 17608-2017 - 0,05м
Песчано-цементная смесь (5:1) - 0,07 м, толщина швов- 0,05м
Щебень фракционированный 40-70, 10-20 - 0,08 м
Песок крупнозернистый, ГОСТ 8736-93 - 0,08м
Уплотненный грунт ($K_{упл}$=0,95)

Сечение 2-2
Тип 2
(Размеры указаны в сантиметрах)

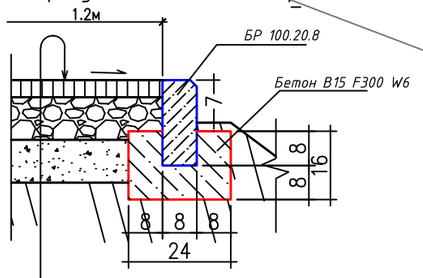

Покрытие из тротуарных бетонных плит марки 1К5 по ГОСТ 17608-2017 - 0,05м
Песчано-цементная смесь (5:1) - 0,07 м, толщина швов- 0,05м
Щебень фракционированный 40-70, 10-20 - 0,08 м
Песок крупнозернистый, ГОСТ 8736-93 - 0,08м
Уплотненный грунт ($K_{упл}$=0,95)

Изм.	Кол. уч.	Лист	№ док.	Подп.	Дата
ГИП		Темиров			
Разраб		Ибрашев А.			
Пров.		Темиров			

66-2021-ГП

Капитальный ремонт парка имени "Жастар" в селе Миялы Кызылкогинского района

Стадия	Лист	Листов
РП	5	

План благоустройства М1:500

ТОО "STROYCONSALTING" г. Уральск

Формат А3

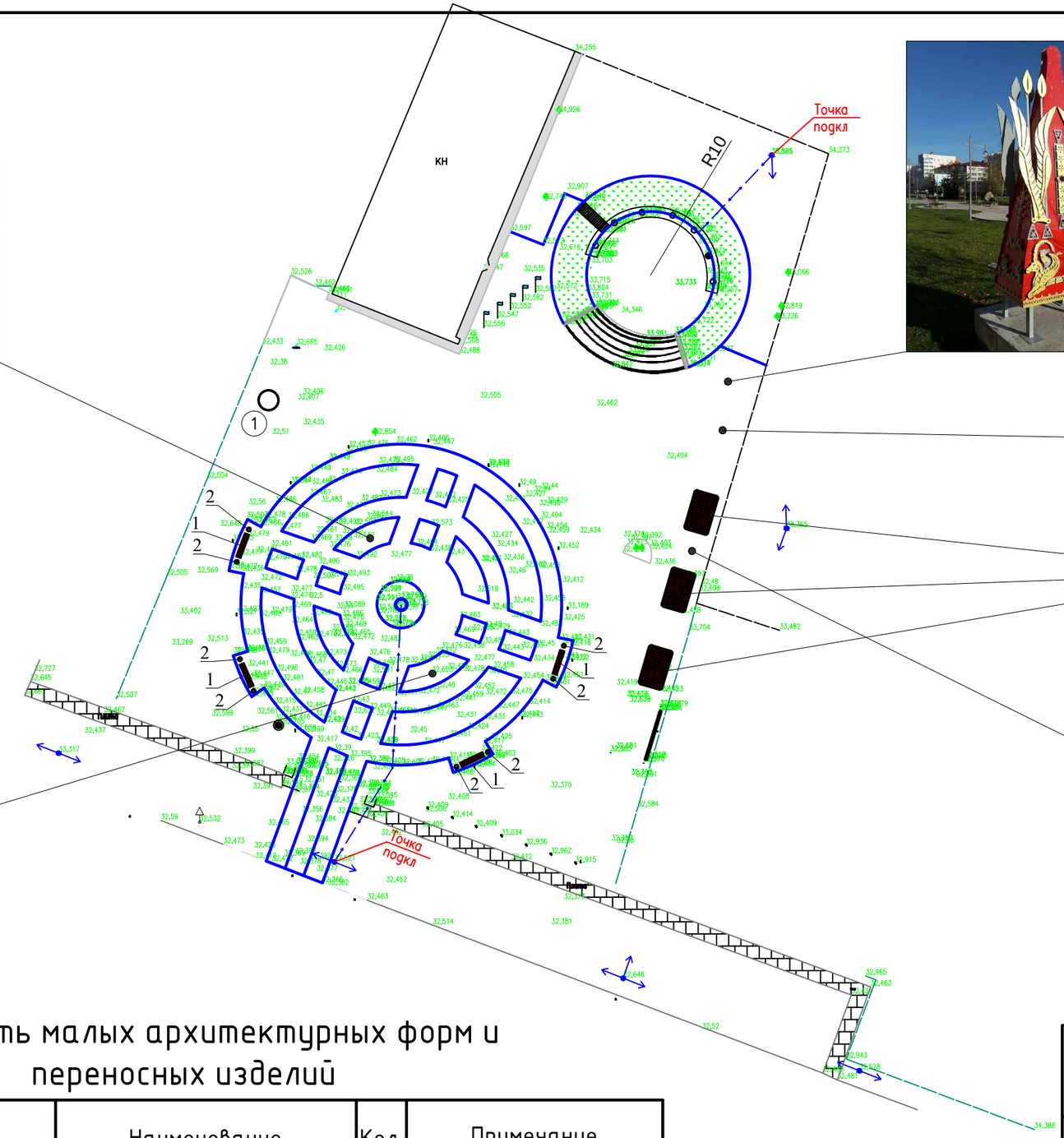

Ведомость малых архитектурных форм и переносных изделий

Поз.	Обозначение	Наименование	Кол.	Примечание
1	УСН РК 8.02-03-2020 0	Скамья со спинки	4	Габариты:1500х920х750мм
2	УСН РК 8.02-03-2020 00	Урна для мусора	8	Габариты:287,5х1165мм
3		Беседка	3	
4		Скульптура	5	

Экспликация зданий и сооружений

Номер на плане	Наименование	Координаты квадрата сетки
1	Ёмкость стеклопластиковый 15 м^3	

Изм.	Кол. уч.	Лист	№ док.	Подп.	Дата
ГИП		Темиров			
Разраб		Ибрашев А.			
Пров.		Темиров			

66-2021-ГП

Капитальный ремонт парка имени "Жастар" в селе Миялы Кызылкогинского района

Стадия	Лист	Листов
РП	6	

План расположения малых архитектурных форм М 1:500

ТОО "STROYCONSALTING" г. Уральск

Формат А3