ТОО «STROYCONSALTING»

Государственная лицензия 20013489

ЭСКИЗНЫЙ ПРОЕКТ

Капитальный ремонт парка имени "Жастар" в селе Миялы Кызылкогинского района

Генеральный директор: *Кусайнова Д.А*

Главный инженер проекта: *Утежанов А.М.*

Заказчик: ГУ "Аппарат акима Миялинского сельского округа""

Уральск – 2021 г.

ВЕДОМОСТЬ РАБОЧИХ ЧЕРТЕЖЕЙ ОСНОВНОГО КОМПЛЕКТА МАРКИ ГП

Лист	Наименование	Примечание
1	Общие данные	ГП
2	Ситуационный план	-//-
3	Разбивочный план М1:500	-//-
4	План благоустройства М1:500	-//-
5	Вид 1	-//-
6	Вид 2	-//-
7	Вид 3	-//-
8	Вид 4	-//-
9	Вид 5	-//-
10	Вид 6	-//-
11	Вид 7	-//-
		-//-

ВВЕДЕНИЕ

Разработка данного эскизного проекта произведена на оснований договора о государственных закупках работ и согласно технической спецификаций.

Проектируемые участки расположены на территории в селе Миялы Кызылкогинского района

Технико-экономические показатели

Площадь участка для площадки - 0,32 га;
Площадь озеленения - 227,4 $м^2$;
Коэффициент (степень) озеленения - 7,11%;
Площадь покрытия - 1954,94 $м^2$

Проект разработан в соответствии с действующими на территории Республики Казахстан государственными нормами, правилами и стандартами и обеспечивает безопасную для жизни и здоровья людей эксплуатацию объекта при соблюдении мероприятий предусмотренных рабочими чертежами.

Главный инженер проекта Утежанов А.М

Эскизный проект выполнен с соблюдением нормативных противопожарных разрывов и санитарных требований согласно приказа Министра национальной экономики Республики Казахстан от 30 ноября 2015 года №750. Планировка и застройка городских и сельских населенных пунктов". СНиП РК 2,02-05-2002* "Пожарная безопасность зданий и сооружений ", и не требует согласования прилегающими территориями.

ГИП	Утежанов			Капитальный ремонт парка имени "Жастар" в селе Миялы Кызылкогинского района	Стадия	Лист	Листов
Разраб.	Темиров				ЭП	1	11
Пров.	Утежанов			Общие данные	ТОО "STROYCONSALTING" г.Уральск		

Формат А3

С

				Капитальный ремонт парка имени "Жастар" в селе Миялы Кызылкогинского района	Стадия	Лист	Листов
ГИП	Утежанов				РП	2	
Разраб	Темиров						
				Ситуационный план	ТОО "STROYCONSALTING" г. Уральск		
Пров.	Утежанов						

Формат А3

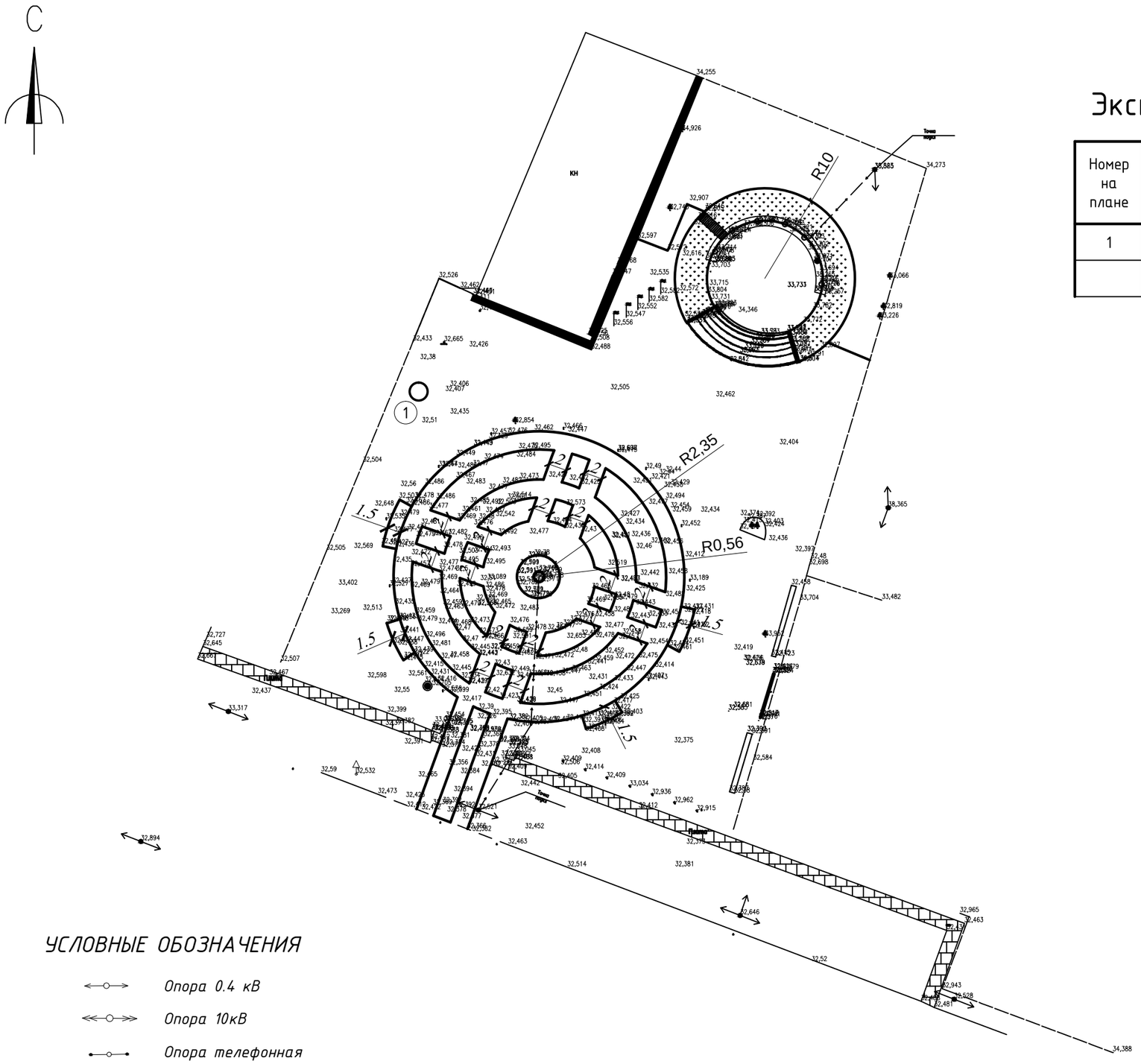

Экспликация зданий и сооружений

Номер на плане	Наименование	Координаты квадрата сетки
1	Ёмкость стеклопластиковый 15 м^3	

УСЛОВНЫЕ ОБОЗНАЧЕНИЯ

- Опора 0.4 кВ
- Опора 10кВ
- Опора телефонная
- Ограждение
- 0,4кВ подземный
- Колодец

				Капитальный ремонт парка имени "Жастар" в селе Миялы Кызылкогинского района	Стадия	Лист	Листов
ГИП	Утежанов				РП	3	
Разраб	Темиров						
				Разбивочный план М1:500	ТОО "STROYCONSALTING" г. Уральск		
Пров.	Утежанов						

Формат А3

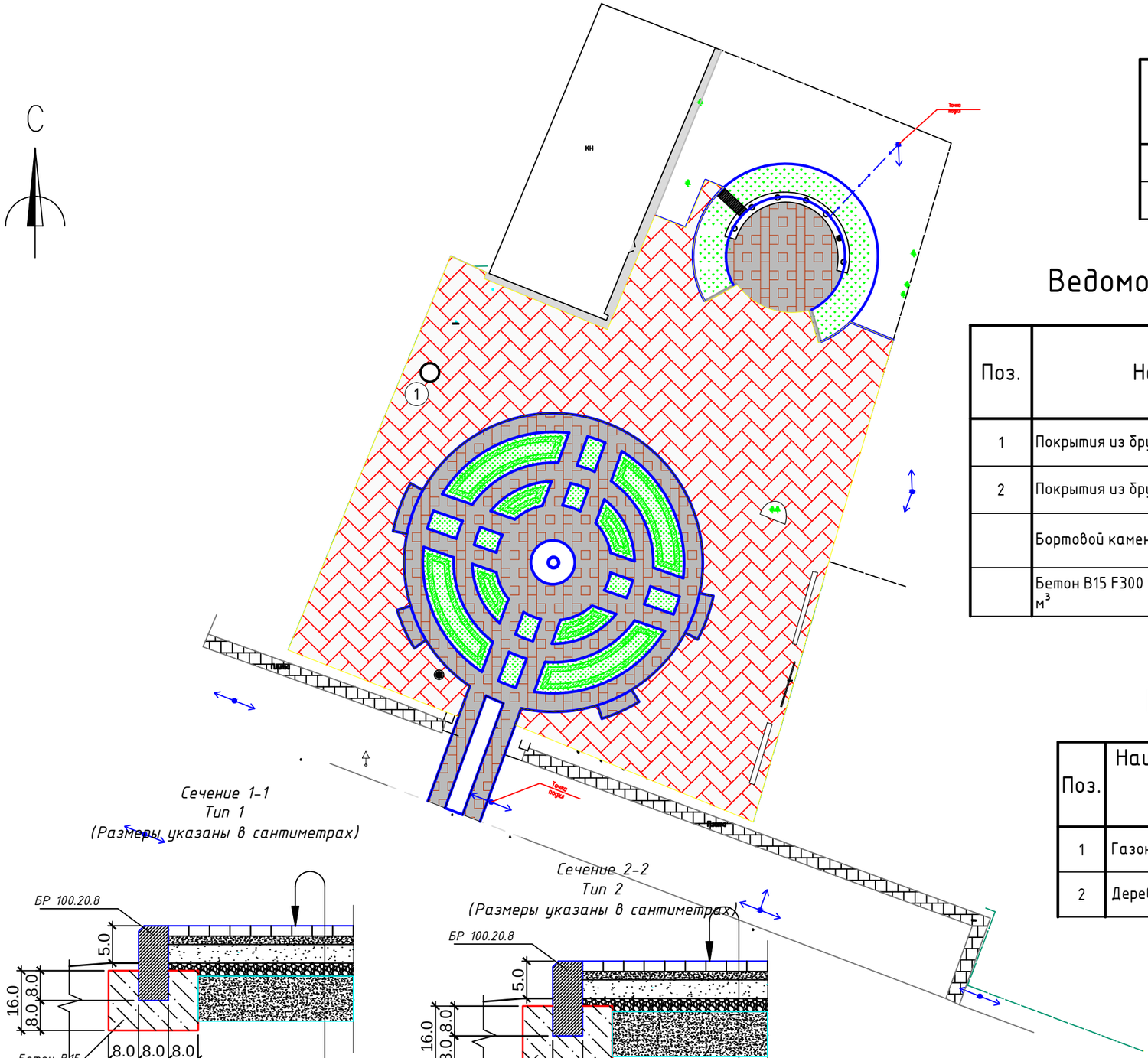

Экспликация зданий и сооружений

Номер на плане	Наименование	Координаты квадрата сетки
1	Ёмкость стеклопластиковый 15 м^3	

Ведомость тротуаров, дорожек и площадок

Поз.	Наименование	Тип	Площадь покрытия, м^2	Примечание
1	Покрытия из брусчатка (гранитная)	1	1316,4500	
2	Покрытия из брусчатка (бетонная)	2	638,4900	
	Бортовой камень БР100.20.8, L=519,63 м		520,0000	
	Бетон В15 F300 W6, (для установки БР 100.20.8) м^3		16,6400	

Ведомость элементов озеленения

Поз.	Наименование породы или вида насаждения	Возраст, лет	Кол.	Примечание
1	Газон обыкновенный, га/кг	-	0,023/2,76	1 га на 120 кг
2	Деревья, шт	2	18	

Сечение 1-1
Тип 1
(Размеры указаны в сантиметрах)

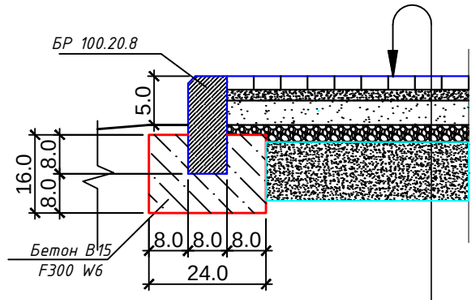

Покрытие из брусчатки (гранитная) -6,0 см ГОСТ 17608-2017
Цементно-песчанная смесь (1:5) -7,0см
Песок крупнозернистый ГОСТ 8736-2014 - 12,0 см
Щебень, R=300 кг/см2 в фракции 40-70 - 12,0 см; СТ РК 1284-2004.
Грунт в основании брусчаточных покрытий уплотнить до К=0,95, с предварительным рыхлением грунта и его увлажнением.

Сечение 2-2
Тип 2
(Размеры указаны в сантиметрах)

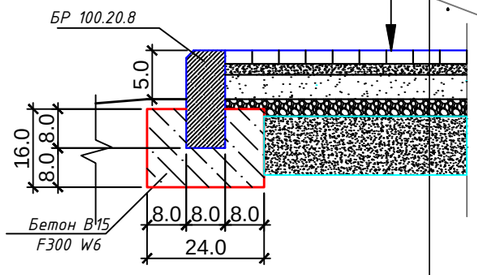

Покрытие из брусчатки (бетонная) -6,0 см ГОСТ 17608-2017
Цементно-песчанная смесь (1:5) -7,0см
Песок крупнозернистый ГОСТ 8736-2014 - 12,0 см
Щебень, R=300 кг/см2 в фракции 40-70 - 12,0 см; СТ РК 1284-2004.
Грунт в основании брусчаточных покрытий уплотнить до К=0,95, с предварительным рыхлением грунта и его увлажнением.

Условные обозначения

- Покрытие из брусчатка (бетонная)
- Покрытие из брусчатка (гранитная)
- Газон

				Капитальный ремонт парка имени "Жастар" в селе Миялы Кызылкогинского района	Стадия	Лист	Листов
ГИП	*Утежанов*				*РП*	*4*	
Разраб	*Темиров*						
				План благоустройство М1:500	*ТОО "STROYCONSALTING" г. Уральск*		
Пров.	*Утежанов*						

Формат А3

				Капитальный ремонт парка имени "Жастар" в селе Миялы Кызылкогинского района	Стадия	Лист	Листов
ГИП	Утежанов				РП	5	
Разраб	Темиров						
				Вид 1	ТОО "STROYCONSALTING" г. Уральск		
Пров.	Утежанов						

Формат А3

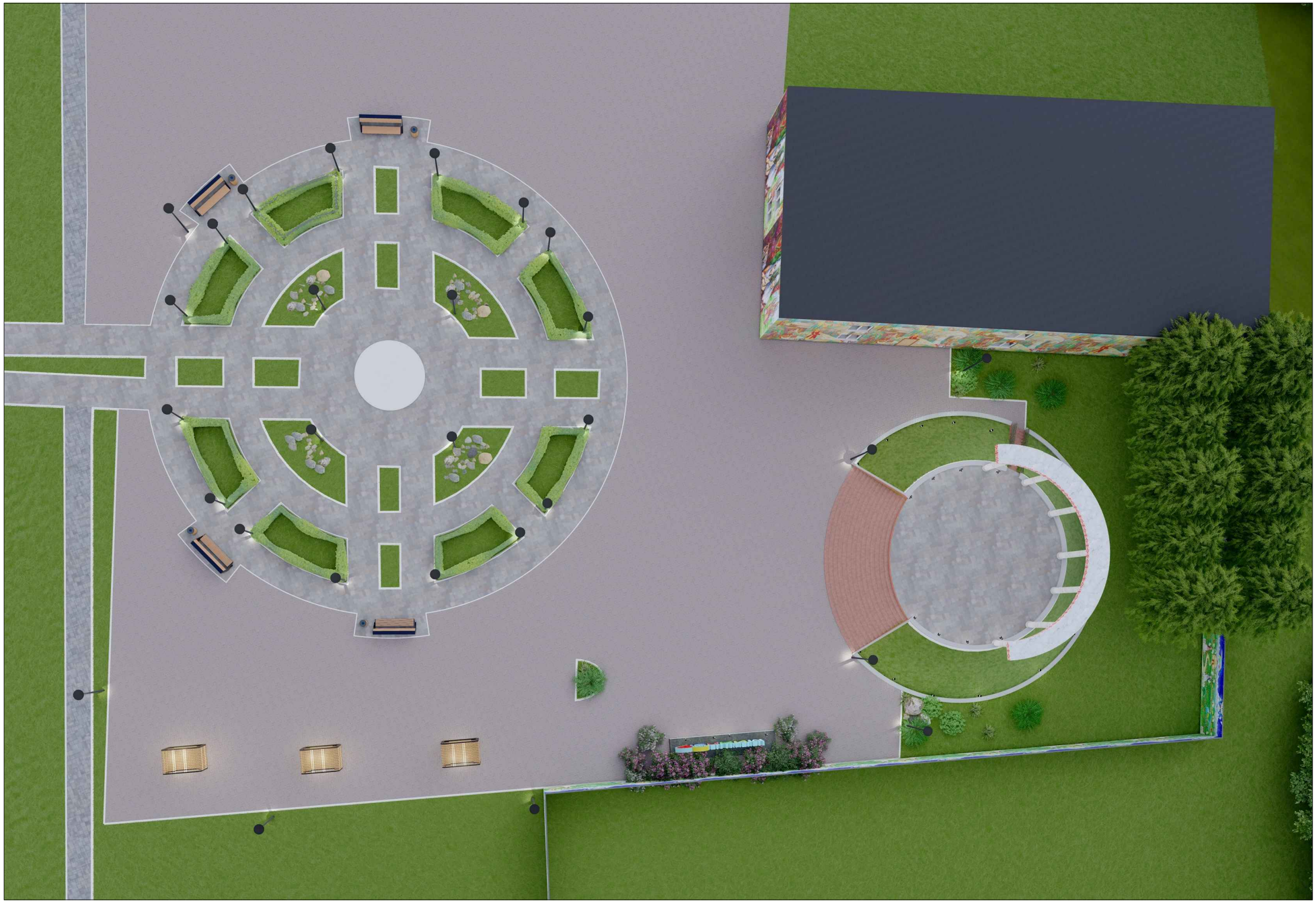

				Капитальный ремонт парка имени "Жастар" в селе Миялы Кызылкогинского района	Стадия	Лист	Листов
ГИП	Утежанов				РП	6	
Разраб	Темиров						
				Вид 2	ТОО "STROYCONSALTING" г. Уральск		
Пров.	Утежанов						

Формат А3

					Стадия	Лист	Листов
ГИП	Утежанов			Капитальный ремонт парка имени "Жастар" в селе Миялы Кызылкогинского района	РП	7	
Разраб	Темиров						
Пров.	Утежанов			Вид 3	ТОО "STROYCONSALTING" г. Уральск		

Формат А3

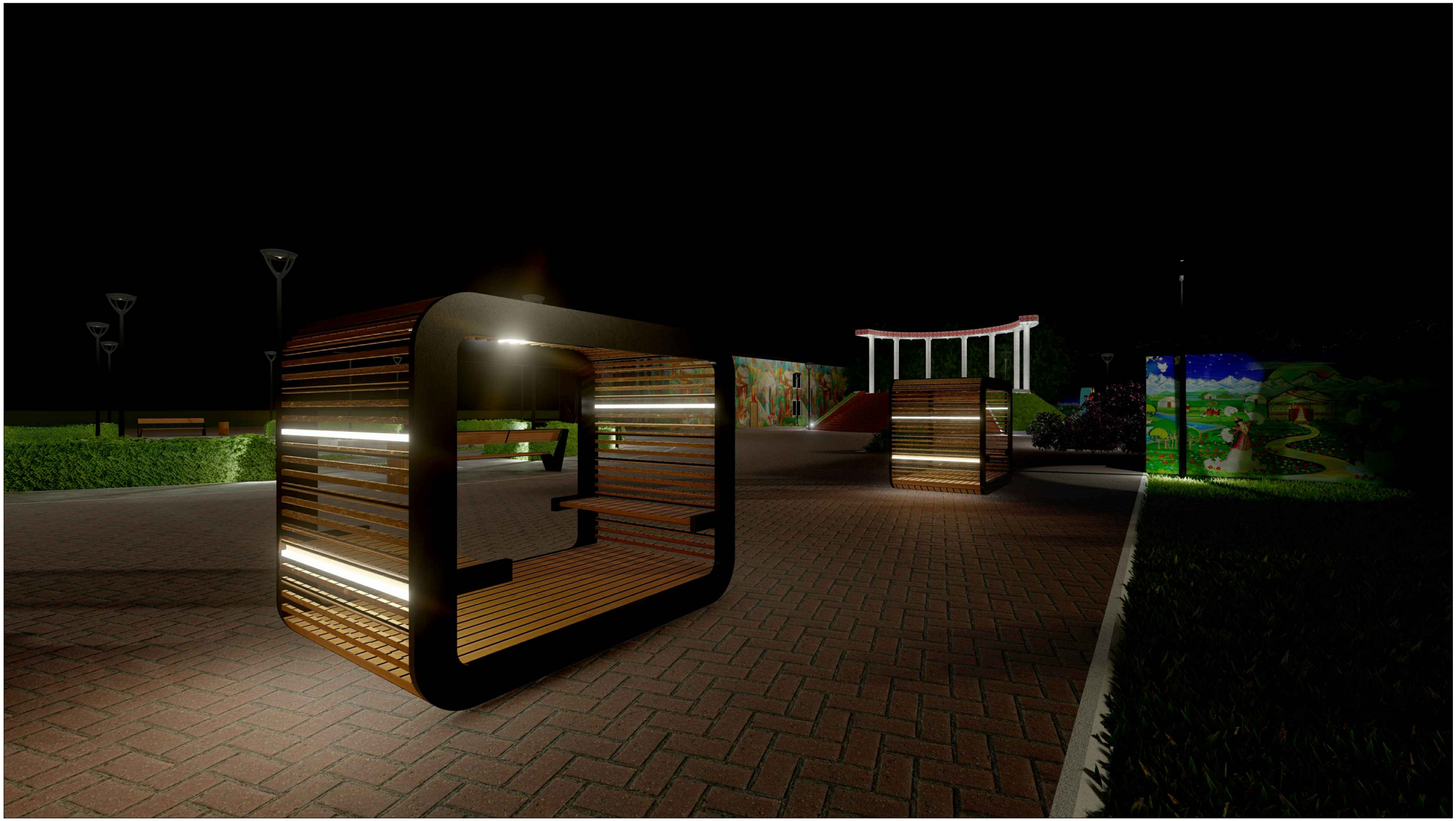

				Капитальный ремонт парка имени "Жастар" в селе Миялы Кызылкогинского района	Стадия	Лист	Листов
ГИП	Утежанов				РП	8	
Разраб	Темиров						
				Вид 4	ТОО "STROYCONSALTING" г. Уральск		
Пров.	Утежанов						

Формат А3

					Стадия	Лист	Листов
ГИП	Утежанов			Капитальный ремонт парка имени "Жастар" в селе Миялы Кызылкогинского района	РП	9	
Разраб	Темиров						
				Вид 5	ТОО "STROYCONSALTING" г. Уральск		
Пров.	Утежанов						

Формат А3

				Капитальный ремонт парка имени "Жастар" в селе Миялы Кызылкогинского района	Стадия	Лист	Листов
ГИП	Утежанов				РП	10	
Разраб	Темиров						
				Вид 6	ТОО "STROYCONSALTING" г. Уральск		
Пров.	Утежанов						

Формат А3

				Капитальный ремонт парка имени "Жастар" в селе Миялы Кызылкогинского района	Стадия	Лист	Листов
ГИП	Утежанов				РП	11	
Разраб	Темиров						
				Вид 7	ТОО "STROYCONSALTING" г. Уральск		
Пров.	Утежанов						

Формат А3