IT ENGINEERING SA

АРХИВ
IT Engineering SA
исх№65/ННОИ
от «07» апреля 2023 г.

ОТЧЕТ

О проделанной работе по авторскому надзору в рамках строительства Национального научного онкологического центра в городе Нур-Султан за март 2023 года

Астана 2023 г.

IT Engineering SA/ ИТ Инжиниринг СА
Address: 39 Abay Ave., Astana 010000 / Адрес: 010000 г. Астана, пр. Абая 39
Post office/Почта: chancellery@bacontractors.kz
Tel/Тел: +7 717 269-10-33

ОТЧЕТ

О проделанной работе по авторскому надзору в рамках строительства Национального научного онкологического центра в городе Нур-Султан за март 2023 года

ФФ «IT Engineering SA»
(ИТ Инжиниринг СА)
в г. Астана
Директор Филиала Фирмы

_____ Пистаев А. К.

«_04_» _____ 2023 г.

Астана 2023 г.

Содержание

Ситуационная схема …… 4
Объекты строительства…… 4
Распределение специалистов авторского надзора……... 5
Выполненные виды работ за отчетный период……..... 5-6
Фотоиллюстрации выполненных работ за отчетный период …….. 7-20

Ситуационная схема.

Объекты строительства.

Генеральным проектировщиком ФФ «IT Engineering SA» проводится работа по осуществлению авторского надзора за строительством объекта «Национальный научный онкологический центр в городе Нур-Султан» в рамках Договора №194 от 31.07.2019 года.

Работы по авторскому надзору ведутся под руководством инженеров Ізтілеу С.С, Суинова А.Б., Симница В.

Представителями авторского надзора и от генерального проектировщика является Ізтілеу С.С, Суинов А.Б., Симница В.

Экспертам авторского надзора было представлено задание на авторский надзор по строительству вышеназванного объекта от генерального проектировщика согласно Методическому документу Республики Казахстан «Авторский надзор за строительством зданий и сооружений» и оформлен журнал авторского надзора по объекту.

В процессе авторского надзора выполнен объем работ на соответствие производимых работ проектным решениям, действующим строительным нормам и правилам.

- **Распределение специалистов авторского надзора по объекту:**

№	Имя эксперта	Раздел согл. аттестата
1	Ізтілеу Сәбит Сәрсенбекұлы	АР, Нес/Огр
2	Суинов Айтбай Багдатович	ОВиК, ВК , АПТ, АГПТ
3	Симница Ведат	ЭМ, ЭО, ЭС

В отчетный период, по приказу №ЦО-002, №ЦО-003 на оказание услуг по авторскому надзору объекта «Национальный научный онкологический центр в городе Нур-Султан», генеральный проектировщик предоставляет отчет по объектам, пропорционально выполненным строительно- монтажным работам.

В ходе осуществления авторского надзора по строительству объекта «проекту «Национальный научный онкологический центр. Лечебно-диагностический корпус со стационаром на 210 коек» г. Нур-Султан, специалистам авторского надзора были освидетельствованы работы, часть которых (наиболее существенные) отражены в таблице:

Месяц	**Март**
Специалисты:	**Ізтілеу С.С., Суинов А.Б., Симница В.**
Название объекта:	«Национальный научный онкологический центр. Лечебно-диагностический корпус со стационаром на 210 коек»
Генеральный подрядчик:	АФК «B&A Contractors SA»
Генеральный проектировщик:	ФФ «IT Engineering SA»
Выполненные виды работ за отчетный период:	**АР, Нес/Огр**
	• Отделка стен и потолков лестницы А в осях 14-15/K-L на отм. -5,120...+0,000. Блок МВ1; • Отделка стен МДФ панелями (ТИП Р12) по оси 8/ H-L с отм.+0,000м. до отм +29.800м. (Входная группа); • Устройство наливного пола осях B-E/17-22 до отм.-5.123 м. (Блок ВР ,Радио-терапия) Тип F1.1.B.
	ЭМ, ЭО, ЭС
	• Элементы для розетки и освещения (декоративная пластина, держатель и т.д) на отметке: -5.72, 0.000, +4.50, +10.10, + 14.70, +19.20; • Прокладки кабеля сети розетки на отметке: - 5.72; • Монтаж кабельный лоток и Прокладки кабеля сущ. здания ННОЦ питания; • Монтаж светильники на отметке: +4.50, +0.000, -5.72; • Уравнивание потенциалов.

	ОВиК, ВК, АПТ
	ВК - Монтаж трубопроводов и фитингов систем В1, Т3, Т4 в осях А-R/3-28. 0-5 этажи. Основной корпус. - монтаж напольного трапа системы вакуумной канализации в осях 22-23/O-R, цокольный этаж. - монтаж балансировочных клапанов системы Т4 в осях А-R/1-28. С 0 по 5 этажи - монтаж инсталляций для раковин и унитазов в осях 22-23/O-R, 0 этаж. - установка в желобе вавариваемых патрубков из стальных труб системы ливневой канализации К2 в осях 3'-8'/ A-G на отм. +15,300; в осях 11-22/ O-R на отм. +15,240; в осях 22-24/L-R на отм. +4,530; в осях 5'/H'-L на отм. +27,300; в осях 8-25/H'-L на отм. +27,730. - установка в желобе вавариваемых патрубков из стальных труб системы ливневой канализации К2 в осях 3'-8'/ A-G на отм. +15,300; в осях 11-22/ O-R на отм. +15,240; в осях 22-24/L-R на отм. +4,530; в осях 5'/H'-L на отм. +27,300; в осях 8-25/H'-L на отм. +27,730. - монтаж полиэтиленовых компенсационных патрубков системы ливневой канализации К2 в осях 3'-8'/ A-G на отм. +15,300; в осях 11-22/ O-R на отм. +15,240; в осях 22-24/L-R на отм. +4,530; в осях 5'/H'-L на отм. +27,300; в осях 8-25/H'-L на отм. +27,730. - монтаж листвоуловителей системы К2 в осях 3'-8'/ A-G на отм. +15,300; в осях 11-22/ O-R на отм. +15,240; в осях 22-24/L-R на отм. +4,530; в осях 5'/H'-L на отм. +27,300; в осях 8-25/H'-L на отм. +27,730. **ОВ** - Монтаж диффузоров и линейных решеток в осях 3-25/A-R этаж 2 - Монтаж вентиляторов системы вентиляция в осях 8-11/Н-К этаж 6 - Монтаж паровых устройств в осях 28-29/K-J этаж 0

Фото-иллюстрации выполненных работ за отчетный период	**АР, Нес/Огр**

Фото-иллюстрации выполненных работ за отчетный период	**ЭМ, ЭО, ЭС**

	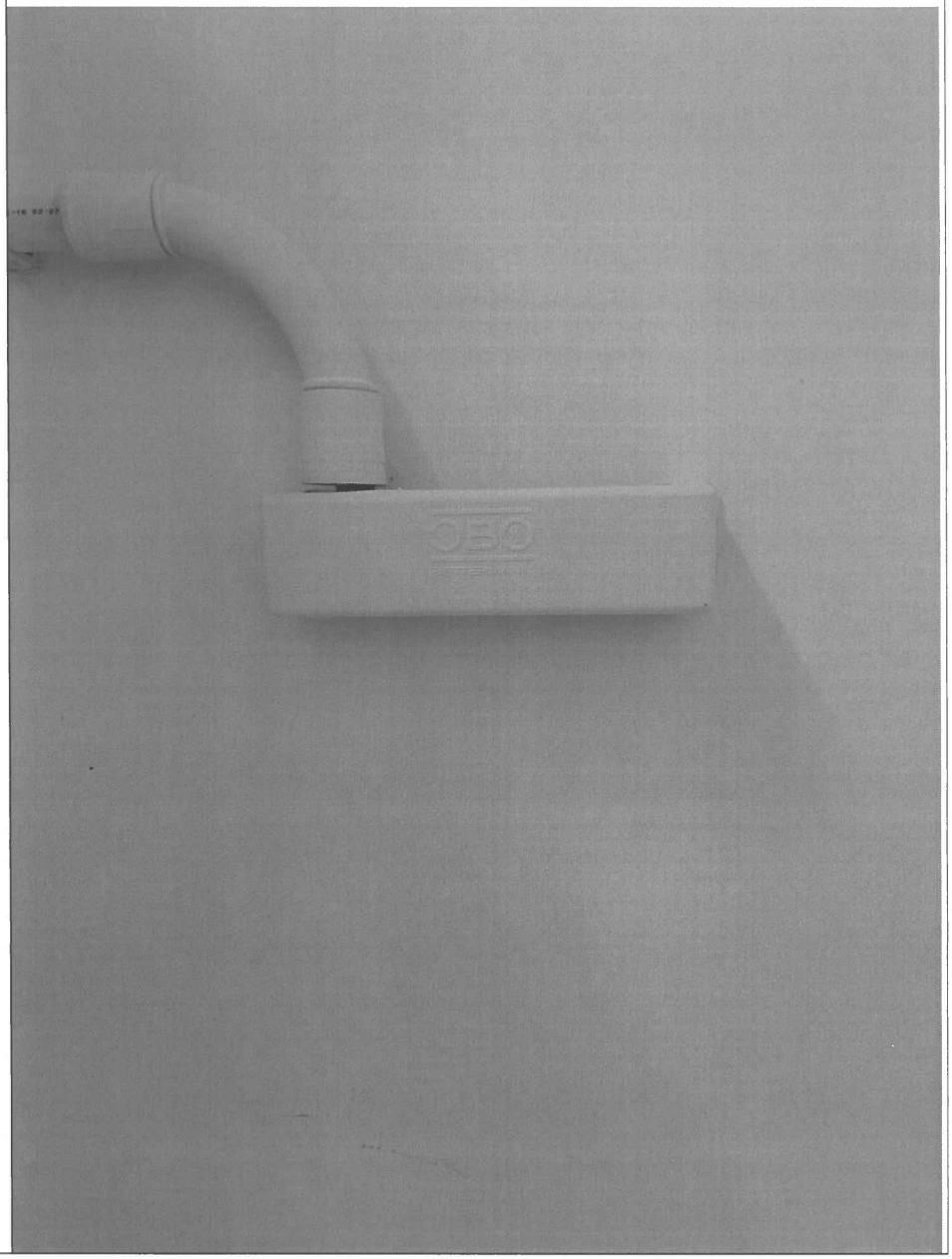

	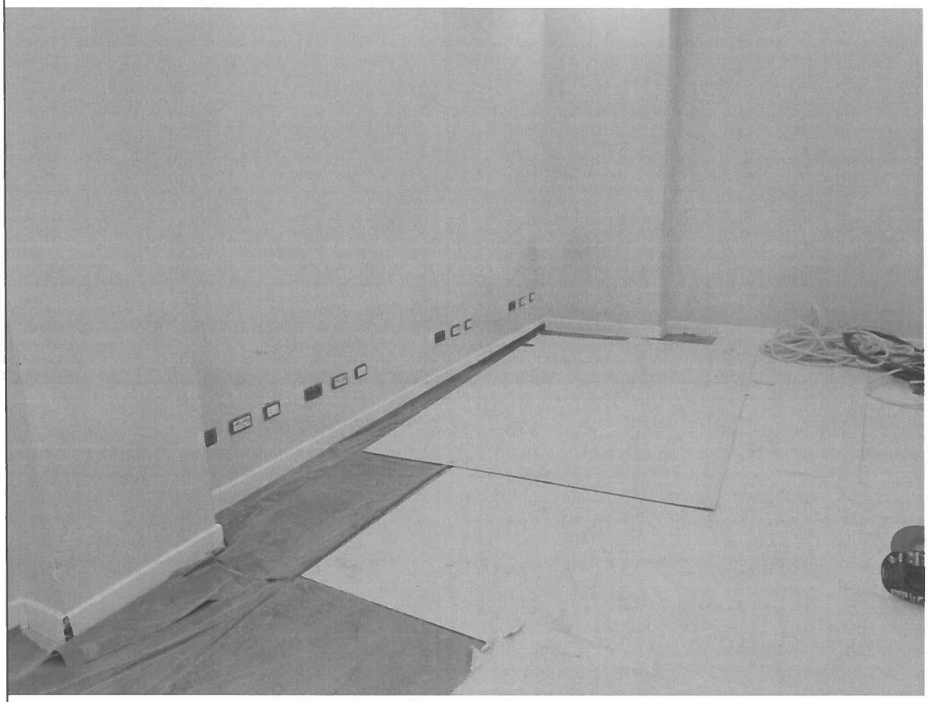
	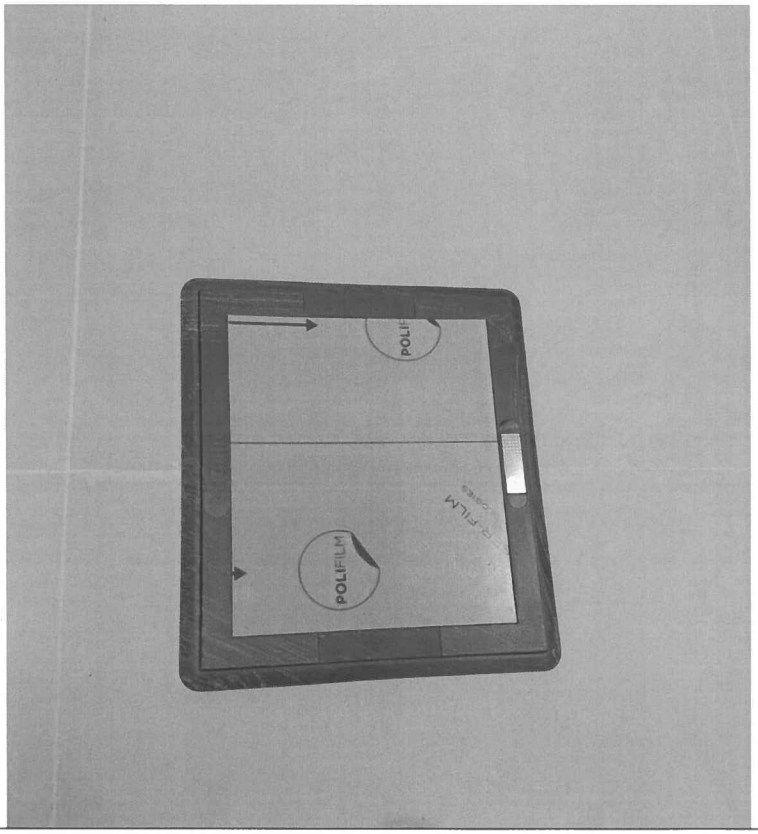 POLIFILM

Фото-иллюстрации выполненных работ за отчетный период	**ОВиК, ВК , АПТ**	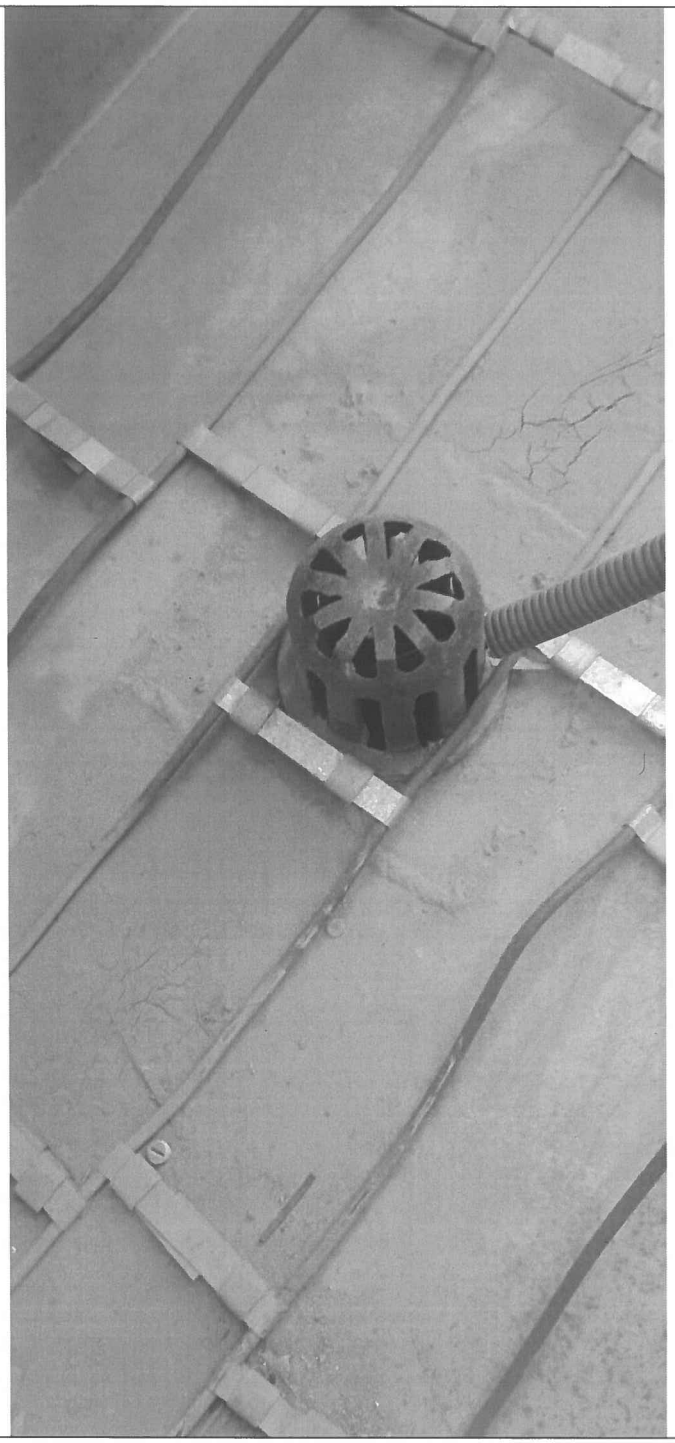

	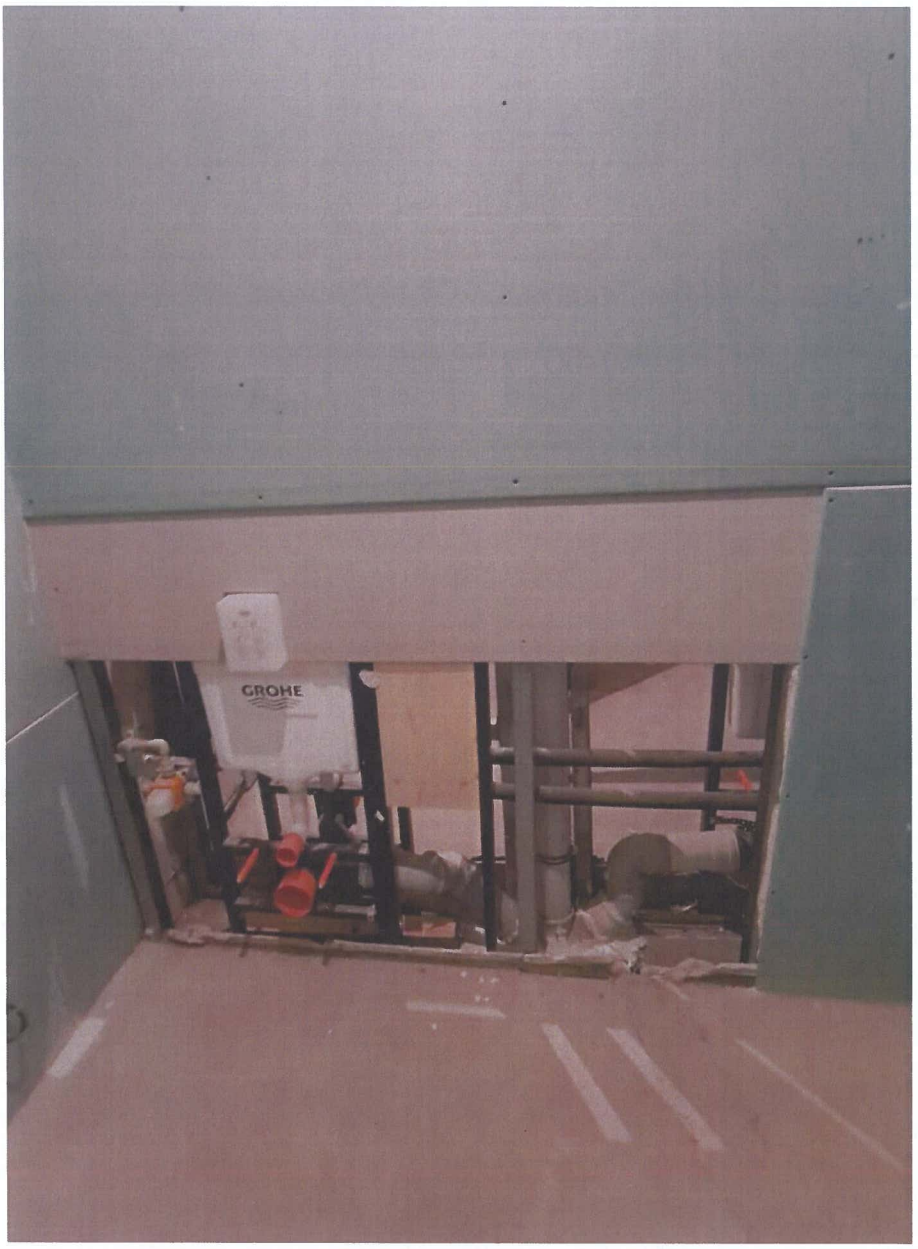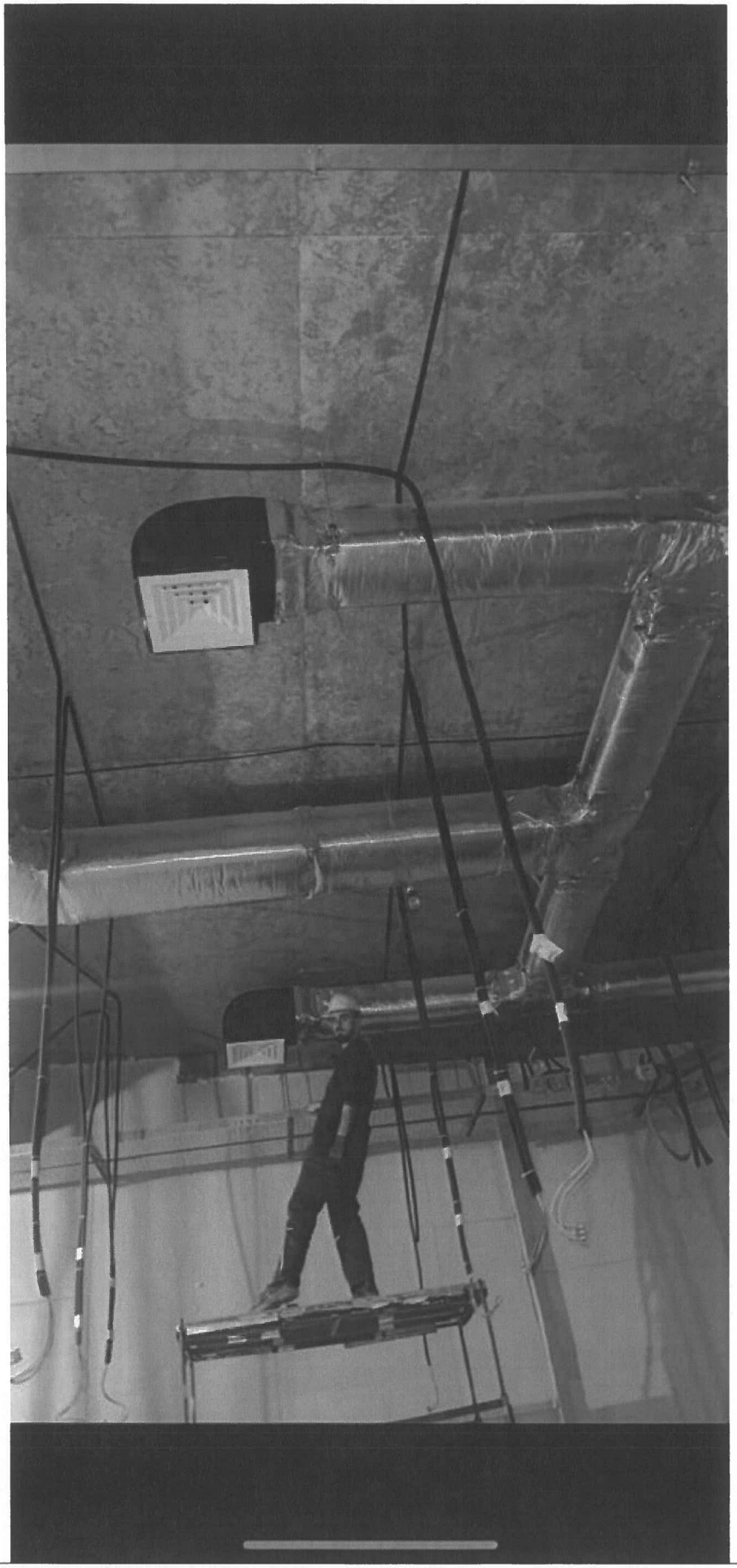 GROHE