ИЗМЕНЕНИЕ
в экспертное заключение от 08.11.2021 года № 01-0600/21 по РП «Строительство моста через р. Иртыш на автомобильной дороге республиканского значения «Кызылорда-Павлодар-Успенка-гр.РФ» км 1381» (далее – Экспертное заключение), выданное РГП "Госэкспертиза".

Заказчик – Павлодарский областной филиал акционерного общества "Национальная компания "ҚазАвтоЖол".

Генпроектировщик – ТОО "Казахский Промтранспроект".

1. В текст экспертного заключения внесены следующие изменения:

в разделе 7 «Результаты экспертизы», в подразделе 7.2 «Оценка принятых проектных решений», в восьмом абзаце предложение «Уровень ответственности объекта – II (нормальный), технически сложный» изменено на «Уровень ответственности объекта – I (повышенный)».

2. Настоящее изменение является неотъемлемой частью Экспертного заключения.

Заместитель генерального директора по производству

Заместитель генерального директора по производству

Тикибаев Е.А.

Руководитель экспертной группы

Эксперт

Кашкимбаев А.К.

Экспертная группа:

Устинова Э.Р.

Главный специалист
РГП "Госэкспертиза"

Кашкимбаев А.К.
Эксперт
РГП "Госэкспертиза"

Шарапова Г.Н.
Эксперт
РГП "Госэкспертиза"

Ким А.
Эксперт
РГП "Госэкспертиза"

Сыздыков А.Х.
Эксперт
РГП "Госэкспертиза"

Бегишева С.В.
Эксперт
РГП "Госэкспертиза"

Наженов А.К.
Главный специалист
РГП "Госэкспертиза"

Ангербаева Ж.А.
Эксперт
РГП "Госэкспертиза"

Сулейменов М.К.
Эксперт
РГП "Госэкспертиза"

Бердашев Б.Ж.
Начальник отдела
РГП "Госэкспертиза"

Баширов Р.К.
Начальник управления
РГП "Госэкспертиза"

Рихтер Е.А.
Начальник отдела
РГП "Госэкспертиза"

"Мемсараптама" РМК берген «1381 км «Қызылорда – Павлодар – Успенка – РФ шекарасы» республикалық маңызы бар автомобиль жолында Ертіс өзені арқылы өтетін көпір салу» Ж бойынша 08.11.2021 жылғы № 01-0600/21 сараптама қорытындысына (бұдан әрі – Сараптама қорытындысы) ӨЗГЕРІСТЕР ЖӘНЕ (НЕМЕСЕ) ТОЛЫҚТЫРУЛАР

Тапсырыс беруші – "ҚазАвтоЖол" Ұлттық компаниясы" акционерлік қоғамының Павлодар облыстық филиалы

Бас жобалаушы – "Казахский Промтранспроект" жауапкершілігі шектеулі серіктестігі

1. в разделе 7 «Результаты экспертизы», в подразделе 7.2 «Оценка принятых проектных решений», в восьмом абзаце предложение «Уровень ответственности объекта – II (нормальный), технически сложный» необходимо изменить на «Уровень ответственности объекта – I (повышенный)»

2. Осы толықтыру және (немесе) өзгеріс Сараптама қорытындысының ажырамас бөлігі болып табылады.

Бас директор/филиал директоры
Бас директордың өндіріс жөніндегі орынбасары
Е.А. Тикибаев

Сараптама тобының жетекшісі
Сарапшы
А.К. Кашкимбаев

Сараптама тобы:

Э.Р. Устинова
Бас маман
"Мемсараптама" РМК

А.К. Кашкимбаев
Сарапшы
"Мемсараптама" РМК

Г.Н. Шарапова
Сарапшы
"Мемсараптама" РМК

А.. Ким
Сарапшы
"Мемсараптама" РМК

А.Х. Сыздыков
Сарапшы
"Мемсараптама" РМК

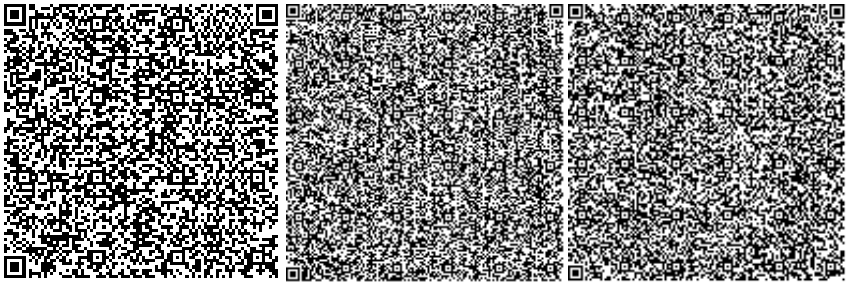

С.В. Бегишева
Сарапшы
"Мемсараптама" РМК

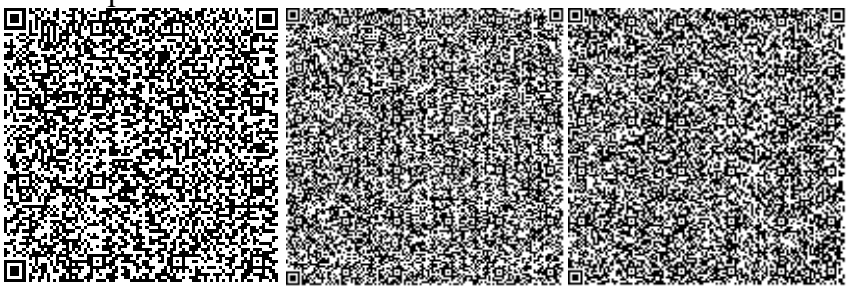

А.К. Наженов
Бас маман
"Мемсараптама" РМК

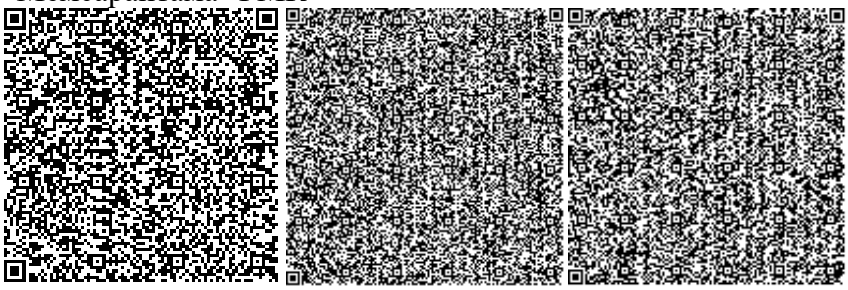

Ж.А. Ангербаева
Сарапшы
"Мемсараптама" РМК

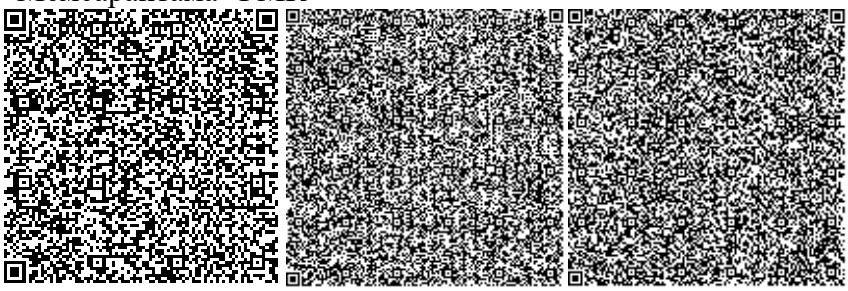

М.К. Сулейменов
Сарапшы
"Мемсараптама" РМК

Б.Ж. Бердашев
Бөлім бастығы
"Мемсараптама" РМК

Р.К. Баширов
Басқарма бастығы
"Мемсараптама" РМК

Е.А. Рихтер
Бөлім бастығы
"Мемсараптама" РМК