Республика Казахстан
Западно-Казахстанская область

ТОО "ПроектСтройИнжиниринг"

ЛИЦЕНЗИЯ: №17009033

ЗАКАЗ: П-00-23-05

ЭСКИЗНЫЙ ПРОЕКТ

«Строительство спортплощадки в селе Сарайшык, Махамбетского района, Атырауской области»

ДИРЕКТОР: **Шевлякова И.В.**

ГЛАВНЫЙ ИНЖЕНЕР ПРОЕКТА: **Каиргалиев А.А.**

г.Уральск-2023 г.

ВЕДОМОСТЬ ЧЕРТЕЖЕЙ

ЛИСТ	НАИМЕНОВАНИЕ	ПРИМЕЧ.
1	ОБЩИЕ ДАННЫЕ	
2	СИТУАЦИОННЫЙ ПЛАН	
3	РАЗБИВОЧНЫЙ ПЛАН	
4	ПЕРСПЕКТИВА	
5	ПЕРСПЕКТИВА	
6	ПЕРСПЕКТИВА	
7	ПЕРСПЕКТИВА	
8	ПЕРСПЕКТИВА	
9	ПЕРСПЕКТИВА	
10	ПЕРСПЕКТИВА	
11	ПЕРСПЕКТИВА	

Общие данные

Разработка данного эскизного проекта «Строительство спортплощадки в селе Сарайшык, Махамбетского района, Атырауской области»

Природные условия строительства:

–климатический подрайон –IV Г
–вес снегового покрова –0,80кПа
–скоростной напор ветра –0,39кПа
–температура наиболее холодных суток –29,0градусов С
–температура наиболее холодной пятидневки –24,9градусов С
–Район изысканий по СН РК 2.03–30–2017г.не относится к сейсмическому участку.
–коэффициент надежности по назначению–0,95

Технико–экономические показатели

Мини футбольное поле – 812м2.
Комбинированная площ.. – 540м2.
Тренажерная площ.. – 540м2.
Детская игровая площ. – 500м2.
Площадка для отдыха. – 692.5м2.
Автомоб. парковка. – 904.м2

Эскизный проект выполнен с соблюдением нормативных противопожарных разрывов и санитарных требований согласно СНиП РК 3.01–01–2008 "Градостроительство. Планировка и застройка городских и сельских населенных пунктов". СНиП РК 2,02–05–2002* "Пожарная безопасность зданий и сооружений", и не требует согласования прилегающими территориями.*

Проект разработан в соответствии с действующими на территории Республики Казахстан государственными нормами, правилами и стандартами и обеспечивает безопасную для жизни и здоровья людей эксплуатацию объекта при соблюдении мероприятий предусмотренных рабочими чертежами.

Главный инженер проекта *Каиргалиев А.А.*

РАЗРАБ.	Ерболат			«Строительство спортплощадки в селе Сарайшык, Махамбетского района, Атырауской области»	СТАДИЯ	ЛИСТ	ЛИСТОВ
					ЭП	1	
ГИП.	Каиргалиев						
				ОБЩИЕ ДАННЫЕ	ТОО"ПроектСтройИнжиринг" г. УРАЛЬСК ГСЛ N 17009033		

ВЗАМ. ИНВ. N°
ПОДП. И ДАТА
ИНВ. N° ПОДЛ.
00000000

ФОРМАТ А3

Участок проектируемой спортплощадки

РАЗРАБ.	Ерболат			«Строительство спортплощадки в селе Сарайшык, Махамбетского района, Атырауской области»	СТАДИЯ	ЛИСТ	ЛИСТОВ
					ЭП	2	
ГИП.	Каиргалиев						
				Ситуационный план	ТОО"ПроектСтройИнжиринг" г. УРАЛЬСК ГСЛ N 17009033		

Взам. инв. №

Подпись и дата

Инв. № подл.

Копировал:

Формат А3

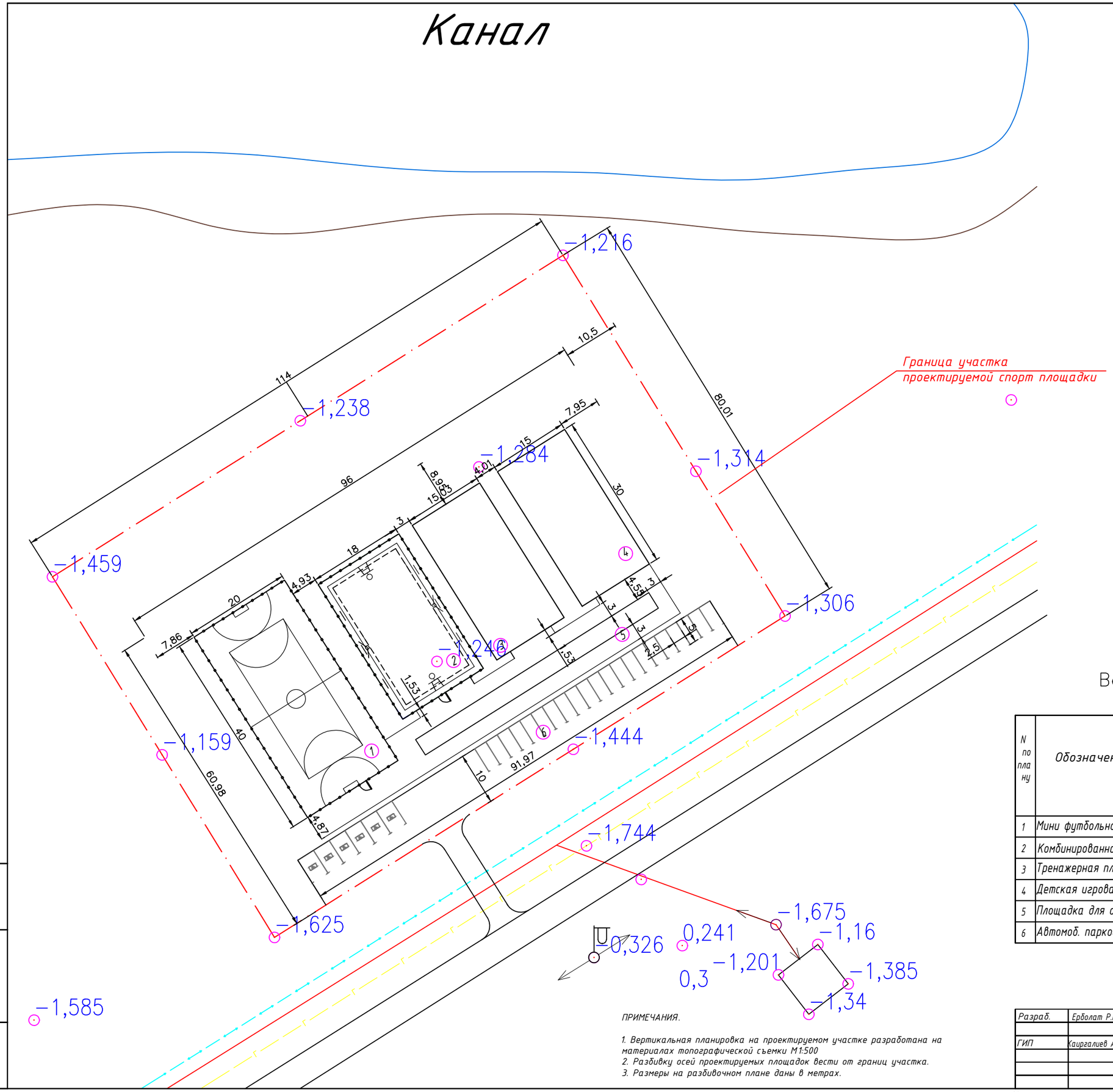

Ведомость жилых и общественных зданий и сооружений

N по плану	Обозначение	Этажность	Количество			Площадь, м2				Строительный объем м3	
			Зданий сооружений	Квартир	Всего	Застройки м2		Общая м2		Здания	Всего
						Здания	Всего	Здания	Всего		
1	Мини футбольное поле	–	1	–	–	812	812	–	–	–	–
2	Комбинированная площ	–	1	–	–	540	540	–	–	–	–
3	Тренажерная площ.	–	1	–	–	540	540	–	–	–	–
4	Детская игровая площ	–	1	–	–	500	500	–	–	–	–
5	Площадка для отдыха	–	1	–	–	692,5	692,5	–	–	–	–
6	Автомоб. парковка	–	1	–	–	904	904	–	–	–	–

ПРИМЕЧАНИЯ.

1. Вертикальная планировка на проектируемом участке разработана на материалах топографической съемки М1:500
2. Разбивку осей проектируемых площадок вести от границ участка.
3. Размеры на разбивочном плане даны в метрах.

Разраб.	Ерболат Р.Р.			«Строительство спортплощадки в селе Сарайшык, Махамбетского района, Атырауской области»	Стадия	Лист	Листов
					ЭП	3	
ГИП	Каиргалиев А.А.			Разбивочный план	ТОО "ПроектСтройИнжиниринг"		

Взам. инв. №

Подпись и дата

Инв. № подл.

Копировал:

Формат А3

Перспектива

РАЗРАБ.	Ерболат			«Строительство спортплощадки в селе Сарайшык, Махамбетского района, Атырауской области»	СТАДИЯ	ЛИСТ	ЛИСТОВ
					ЭП	4	
ГИП.	Каиргалиев						
				Перспектива	ТОО"ПроектСтройИнжиринг" г. УРАЛЬСК ГСЛ N 17009033		

ВЗАМ. ИНВ. N°

ПОДП. И ДАТА

ИНВ. N° ПОДЛ.

0000000

ФОРМАТ А3

Перспектива

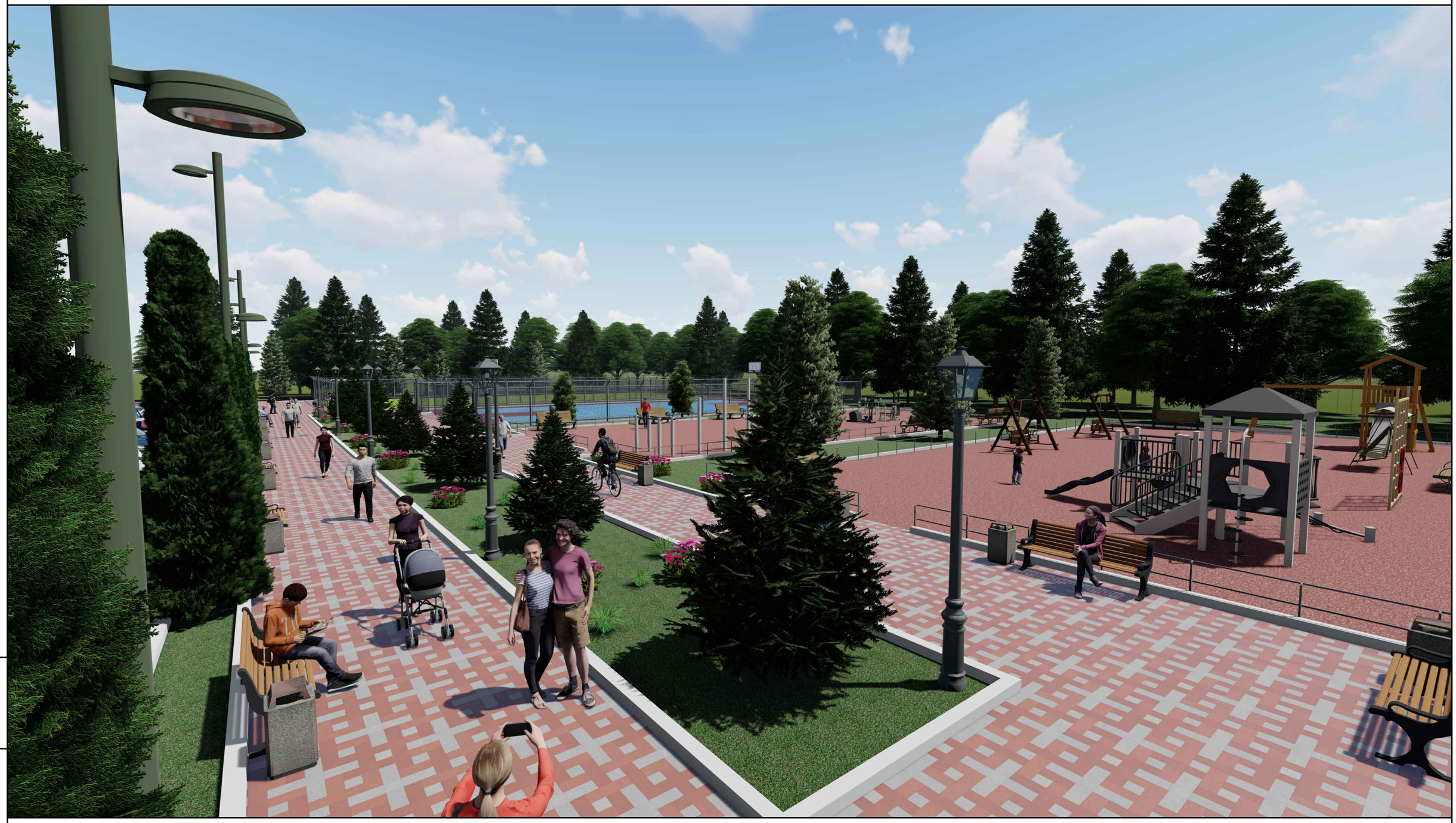

РАЗРАБ.	Ерболат			«Строительство спортплощадки в селе Сарайшык, Махамбетского района, Атырауской области»	СТАДИЯ	ЛИСТ	ЛИСТОВ
					ЭП	5	
ГИП.	Каиргалиев						
				Перспектива	ТОО"ПроектСтройИнжиринг" г. УРАЛЬСК ГСЛ N 17009033		

ВЗАМ. ИНВ. N°

ПОДП. И ДАТА

ИНВ. N° ПОДЛ.

0000000

ФОРМАТ А3

Перспектива

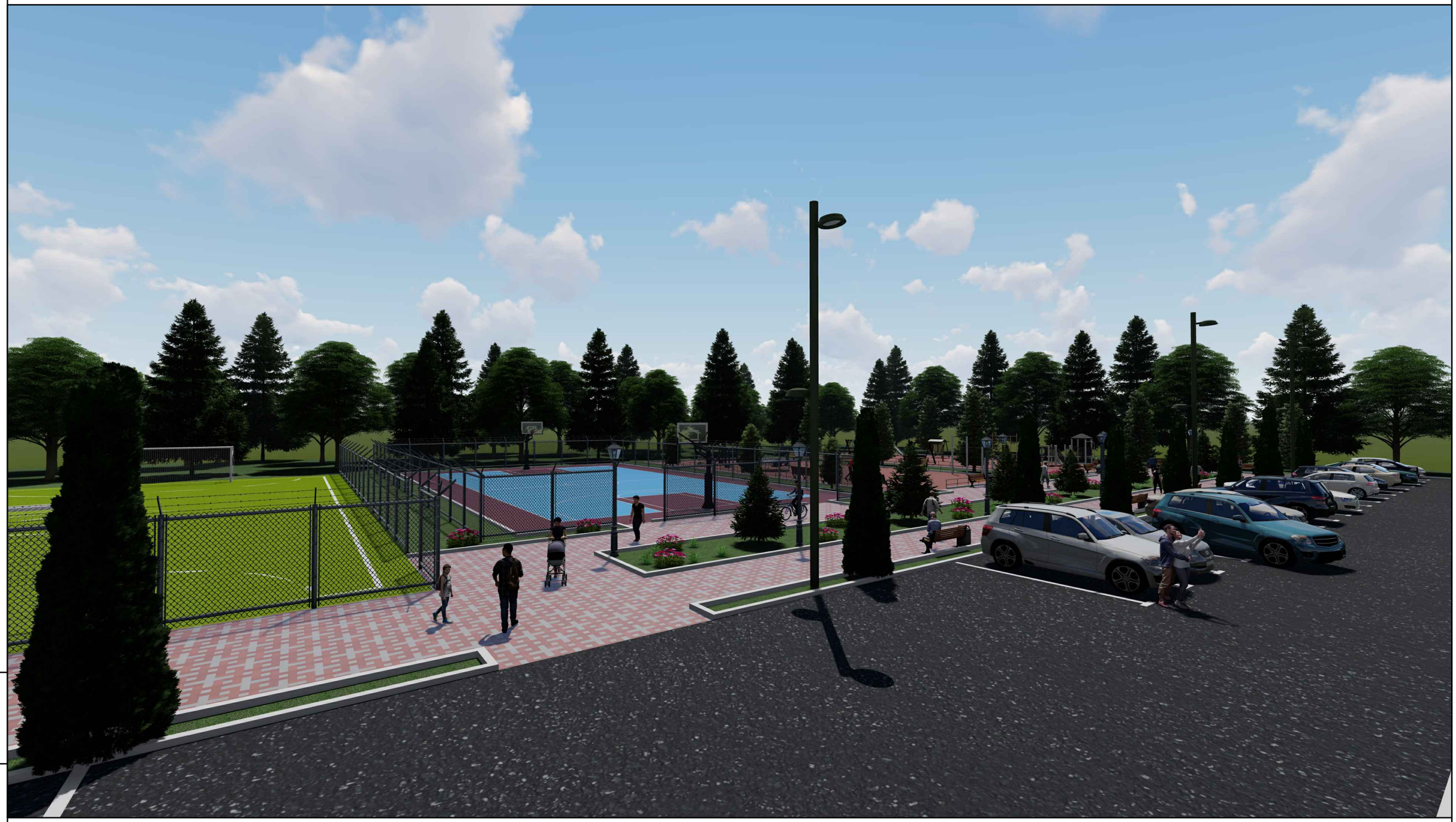

РАЗРАБ.	Ерболат			«Строительство спортплощадки в селе Сарайшык, Махамбетского района, Атырауской области»	СТАДИЯ	ЛИСТ	ЛИСТОВ
					ЭП	6	
ГИП.	Каиргалиев						
				Перспектива	ТОО"ПроектСтройИнжиринг" г. УРАЛЬСК ГСЛ N 17009033		

ВЗАМ. ИНВ. N°

ПОДП. И ДАТА

ИНВ. N° ПОДП.

0000000

ФОРМАТ А3

Перспектива

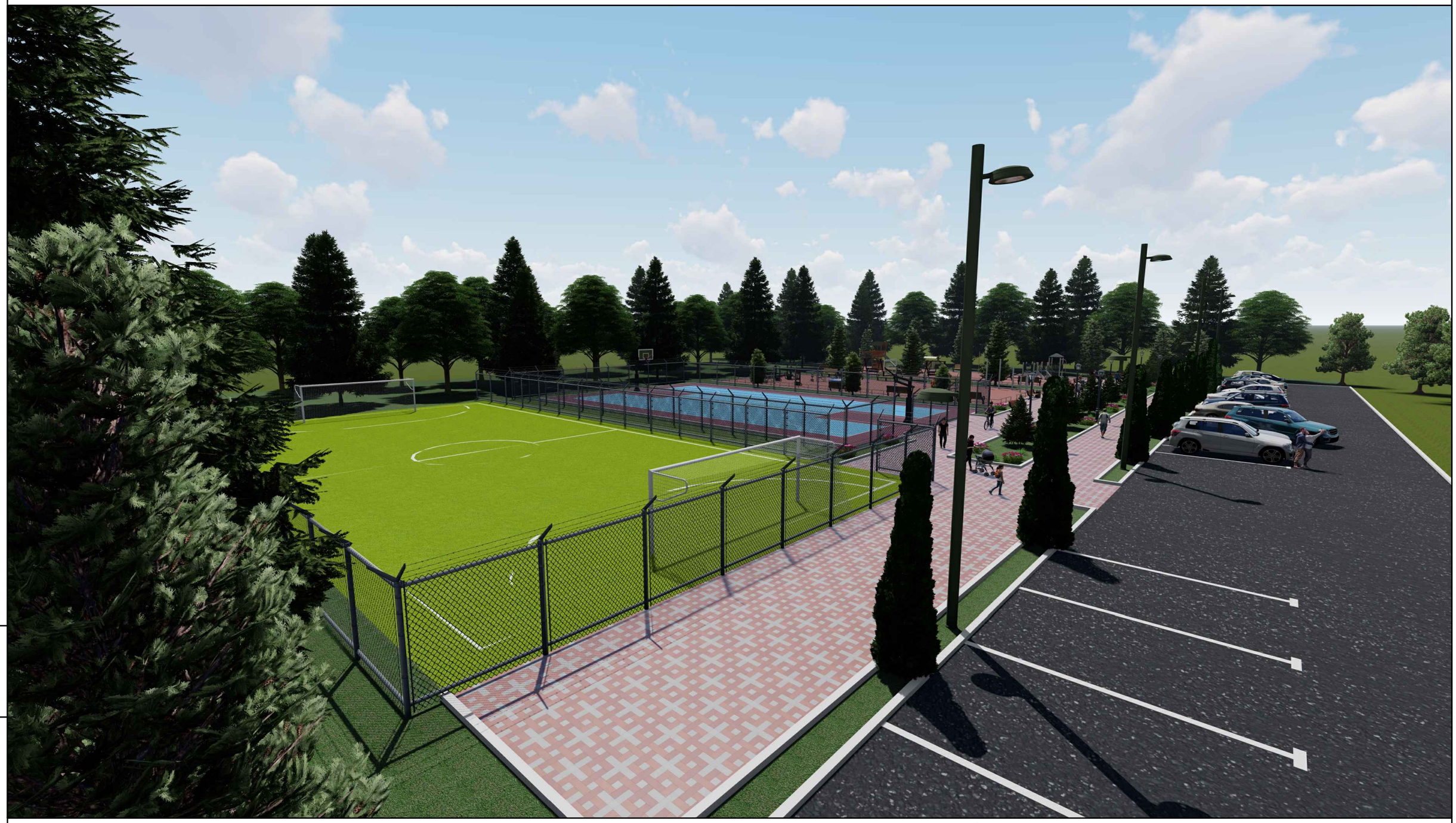

ИНВ. N° ПОДЛ.	ПОДП. И ДАТА	ВЗАМ. ИНВ. N°

РАЗРАБ.	Ерболат			«Строительство спортплощадки в селе Сарайшык, Махамбетского района, Атырауской области»	СТАДИЯ	ЛИСТ	ЛИСТОВ
					ЭП	7	
ГИП.	Каиргалиев						
				Перспектива	ТОО"ПроектСтройИнжиринг" г. УРАЛЬСК ГСЛ N 17009033		

ФОРМАТ А3

0000000

Перспектива

ВЗАМ. ИНВ. N°	ПОДП. И ДАТА	ИНВ. N° ПОДП.

РАЗРАБ.	Ерболат			«Строительство спортплощадки в селе Сарайшык, Махамбетского района, Атырауской области»	СТАДИЯ	ЛИСТ	ЛИСТОВ
					ЭП	8	
ГИП.	Каиргалиев						
				Перспектива	ТОО"ПроектСтройИнжиринг" г. УРАЛЬСК ГСЛ N 17009033		

ФОРМАТ А3

0000000

Перспектива

ВЗАМ. ИНВ. N°			
ПОДП. И ДАТА			
ИНВ. N° ПОДП.			

РАЗРАБ.	Ерболат			«Строительство спортплощадки в селе Сарайшык, Махамбетского района, Атырауской области»	СТАДИЯ	ЛИСТ	ЛИСТОВ
					ЭП	9	
ГИП.	Каиргалиев						
				Перспектива	ТОО"ПроектСтройИнжиринг" г. УРАЛЬСК ГСЛ N 17009033		

ФОРМАТ А3

00000000

Перспектива

ИНВ. N° ПОДЛ.	ПОДП. И ДАТА	ВЗАМ. ИНВ. N°

0000000

РАЗРАБ.	Ерболат			«Строительство спортплощадки в селе Сарайшык, Махамбетского района, Атырауской области»	СТАДИЯ	ЛИСТ	ЛИСТОВ
					ЭП	10	
ГИП.	Каиргалиев						
				Перспектива	ТОО"ПроектСтройИнжиринг" г. УРАЛЬСК ГСЛ N 17009033		

ФОРМАТ А3

Перспектива

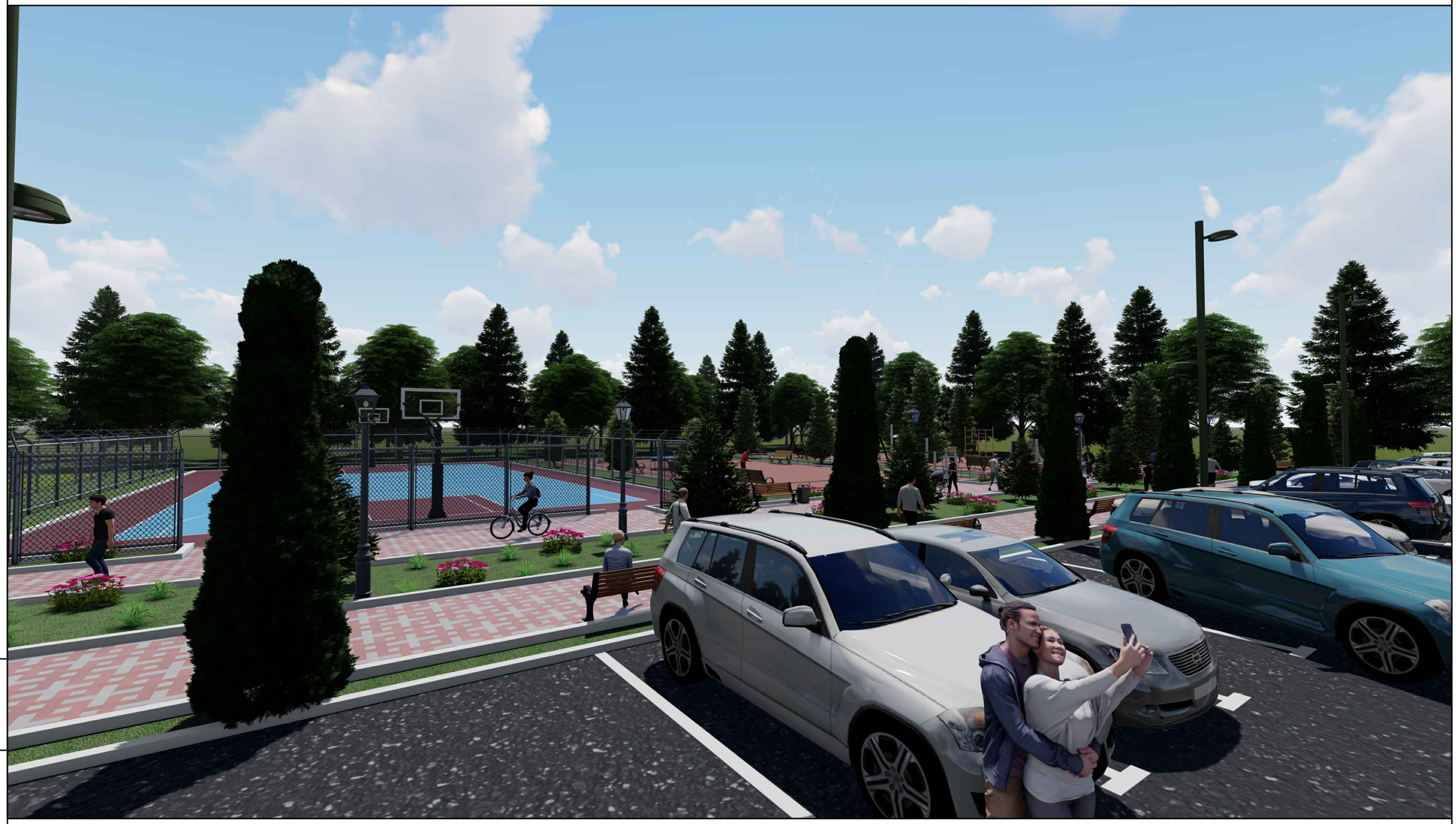

РАЗРАБ.	Ерболат			«Строительство спортплощадки в селе Сарайшык, Махамбетского района, Атырауской области»	СТАДИЯ	ЛИСТ	ЛИСТОВ
					ЭП	11	
ГИП.	Каиргалиев						
				Перспектива	ТОО"ПроектСтройИнжиринг" г. УРАЛЬСК ГСЛ N 17009033		

ФОРМАТ А3

ВЗАМ. ИНВ. N°

ПОДП. И ДАТА

ИНВ. N° ПОДЛ.

00000000