«МАХАМБЕТ АУДАНДЫҚ ҚҰРЫЛЫС, СӘУЛЕТ ЖӘНЕ ҚАЛА ҚҰРЫЛЫСЫ БӨЛІМІ»
МЕМЛЕКЕТТІК МЕКЕМЕСІ

ГОСУДАРСТВЕННОЕ УЧРЕЖДЕНИЕ
«МАХАМБЕТСКИЙ РАЙОННЫЙ ОТДЕЛ СТРОИТЕЛЬСТВА, АРХИТЕКТУРЫ И ГРАДОСТРОИТЕЛЬСТВА»

060700, Атырау облысы, Махамбет ауданы,
Махамбет ауылы, Абай көшесі, 16
Тел: +7(71236) 2-19-25, 2-18-45
Электрондық пошта: stroyotdel_makhambet@inbox.ru

060700, Атырауская область, Махамбетский район,
село Махамбет, улица Абая, 16
Тел: +7(71236) 2-19-25, 2-18-45
Электронный адрес: stroyotdel_makhambet@mail.ru

исх № 06-09-05/615, 05.06.2023 г.

"КазПрогресс - СтройСервис" ЖШС - не

Махамбет ауданының әкімдігі, құрылыс, сәулет және қала құрылысы бөлімі, Сіздің 31.05.2023 ж. №47275 санды Сарайшық ауылы жерінен жазғы саябақты қайта жаңғырту үшін эскиздік жобаны бекіту жөнінде өтінішіңіз қанағаттандырылғанын қаперіңізге береді.

Ескерту: Берілген жер учаскесінде салынатын құрылыстар қолданыстағы құрылыс салу нормативтік Талаптар мен Ережелерді сақтай отырып, және бекітілген нобайлық жобадағы бас жоспардан ауытқымай салынуы тиіс. Аталған Талаптар сақталмаған жағдайда тапсырыс берушіге заңда белгіленген тәртіпте әкімшілік шара алынатын болады.

Бөлім басшысы **А.Қуанғали**
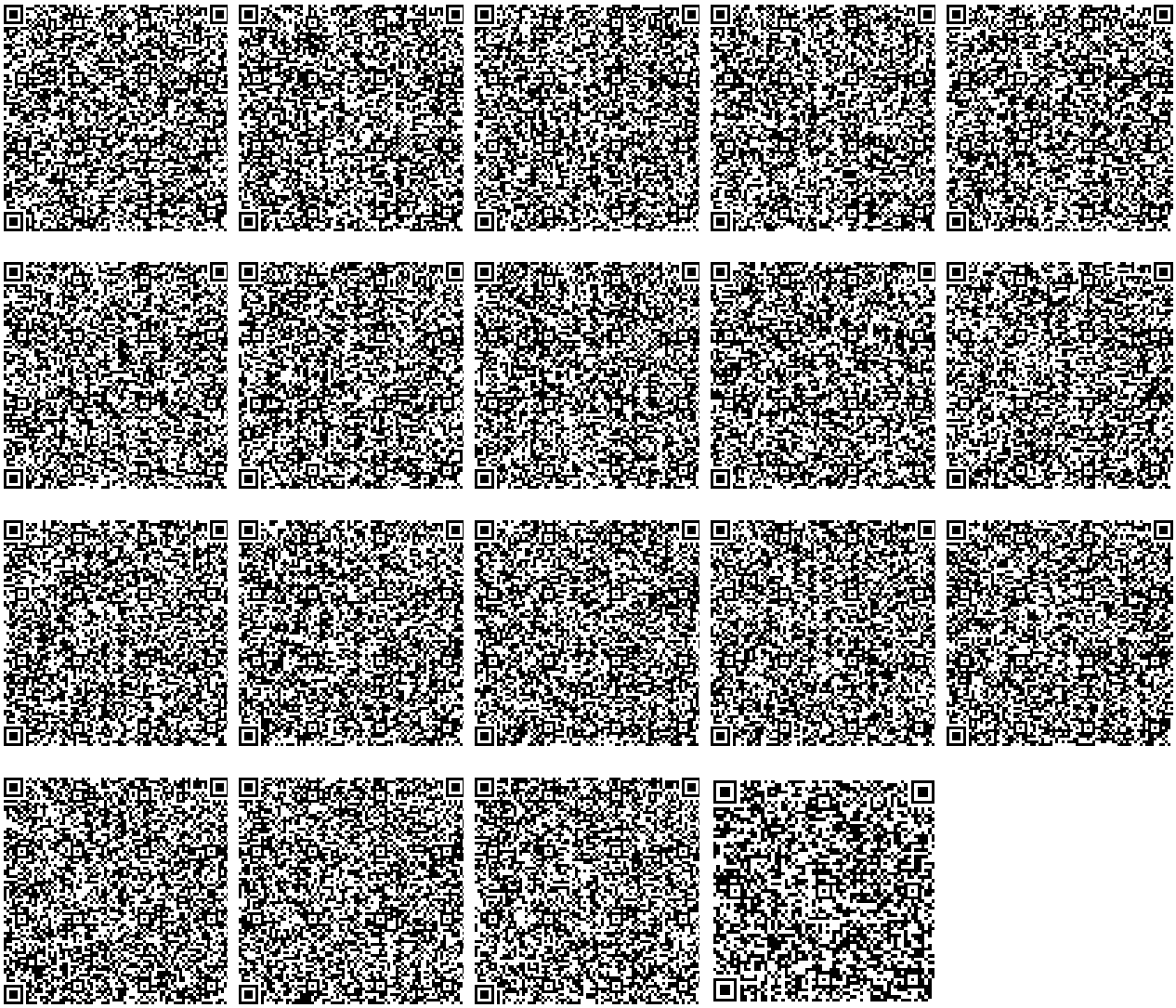
Дайындаған: С.Бақтыгерей
Тел: 8(71-236) 2-18-45