# Форма сведений по заявлению № KZ24REA00279991 от 13.06.2022

## Данные по уведомлению

| | |
|---|---|
| **Номер уведомления** | KZ24REA00279991 |
| **Дата создания** | 2022-06-13 |

## Основные сведения персоны

| | |
|---|---|
| **ИИН** | 791003400028 |
| **РНН** | |
| **Фамилия** | ТУРЛЫБЕКОВА |
| **Имя** | КАПИЗА |
| **Отчество** | СЛЯТАЕВНА |

## Сведения о документе, удостоверяющем личность

| | |
|---|---|
| **Тип документа удостоверяющего личность** | УДОСТОВЕРЕНИЕ РК |
| **Номер** | 035795085 |
| **Серия** | |
| **Дата выдачи** | 2013-12-26 |
| **Дата окончания** | 2023-12-25 |
| **Орган выдачи** | МИНИСТЕРСТВО ВНУТРЕННИХ ДЕЛ РК |

## Адрес

| | |
|---|---|
| **Почтовый индекс** | 040900 |
| **Страна/Область/Район/Населенный пункт** | Алматинская область, Карасайский район, Каскеленская г.а., г.Каскелен |
| **Название улицы** | УЛИЦА Сәукеле |
| **Название улицы на казахском** | УЛИЦА Сәукеле |
| **Номер дома/здания** | 1/5 |
| **Индекс дома** | |
| **Номер квартиры/офиса** | |
| **Номера телефонов** | 87074628581 |
| **Номера факсов** | - |

## Сведения по доверенному лицу

| | |
|---|---|
| **ФИО доверенного лица** | |
| **Занимаемая должность** | |
| **Номер доверенности должность** | |
| **Дата доверенности** | |

## Сведения о заказчике

| | |
|---|---|
| **Тип заказчика** | Физическое лицо |
| **Ф.И.О. заказчика** | ТУРЛЫБЕКОВА КАПИЗА СЛЯТАЕВНА |
| **Город** | Алматинская область, Карасайский район |
| **Населенный пункт** | г. Каскелен |

| | |
|---|---|
| **Улица** | Сәукеле |
| **Номер дома** | 1/5 |
| **Телефон заказчика** | 87074628581 |
| **РНН Заказчика** | |
| **ИИН Заказчика** | 791003400028 |

## Информация об объекте

| | |
|---|---|
| **Наименование объекта** | Аптека |
| **Назначение объекта** | общественные объекты |

### Местонахождение объекта

| Почтовый индекс | Местоположение | Название улицы | Название улицы на казахском | Номер дома | Индекс дома | Номер квартиры | Описание адреса |
|---|---|---|---|---|---|---|---|
| | с.Каргалы | Сат Ниязбекулы | Сәт Ниязбекұлы | 208 А | | | |

## Данные о строительстве

| | |
|---|---|
| **ФИО главного государственного строительного инспектора** | Абдыбеков Д.Т. |
| **Начало строительства** | 2022-06-13 |
| **Срок ввода в эксплуатацию** | 2023-02-13 |
| **Источник финансирования** | За счет собственных средств |

## Решение о предоставлении соответствующего права на землю

### Список решений

| Наименование местного исполнительного органа | Номер решения | Дата вынесения решения | Срок действия решения |
|---|---|---|---|
| Договор купли-продажи право частной собственности на земельный участок | 2726 | 27.09.2021 0:00:00 | 27.09.2021 0:00:00 |

## Сведения о проектной (проектно - сметной) документации

| | |
|---|---|
| **Наименование проектной организации разработавшей документацию** | ТОО "Жан-Тайыр Сәулет" |
| **Номер лицензии** | 17006331 |
| **Дата получения лицензии** | 2017-04-12 |
| **Стадийность проектирования** | Рабочий проект |
| **Наименование организации утвердивший документацию** | ТУРЛЫБЕКОВА КАПИЗА СЛЯТАЕВНА |
| **Номер приказа утверждения проектной документации** | 97 |
| **Дата приказа утверждения проектной документации** | 2022-06-13 |

## Положительное заключение экспертизы

| | |
|---|---|
| **Номер выдачи положительного заключения экспертизы** | 0110/22 |
| **Дата выдачи заключение** | 2022-04-06 |
| **Вид экспертизы** | Частная |

## Информация об экспертах

| Ф.И.О. эксперта, выполнившего экспертизу | Телефон эксперта | Номер аттестата эксперта | Специализация эксперта | Наименование организации имеющей в своем составе аттестационного эксперта выполневшего экспертизу | Страна/область/район/населенный пункт организации | Название Улицы | Номер дома |
|---|---|---|---|---|---|---|---|
| Мухаметжан Саят Адилжанұлы | 87754495909 | KZ21VJE00034060 | конструктивная часть | ТОО "Almaty Construction 2013" | г.Алматы, Ауэзовский район | мкр. "Аксай 5" | 9 |

| | | | | | | | |
|---|---|---|---|---|---|---|---|
| Алмабек Айбек Өмірсерікұлы | 87754495909 | KZ59VJE00034055 | Архитектура | ТОО "Almaty Construction 2013" | г.Алматы, Ауэзовский район | мкр. "Аксай 5" | 9 |

## Уровень ответственности объекта

| | |
|---|---|
| **Укажите уровень ответственности объекта** | второй – нормальный |
| **Срок нормативной продолжительности строительства утвержденной в составе проектной (проектно-сметной) документации в месяцах** | 8 |

## Сведения о подрядной организации

### Введите данные о подрядной организации

| Наименование организации осуществляющей строительство | Почтовый индекс организации | Область, город, район нахождения организации | Улица | Номер дома | Телефон подрядчика | Номер лицензии | Дата получения лицензии | Категория лицензии | Дата подписания договора подряда между заказчиком и подрядной организации | Номер договора между заказчиком и подрядной организации |
|---|---|---|---|---|---|---|---|---|---|---|
| ТОО «БАУЫР ҚҰРЫЛЫС КОМПАНИЯСЫ» | | г.Алматы, Ауэзовский район | Толе би | 298 | 87053997799 | 15016625 | 10.09.2015 0:00:00 | II | 13.06.2022 0:00:00 | 16/06 |

## Решение на соответствующие этапы строительства в режиме экспертного сопровождения (в случае если предусмотрено поэтапное строительство)

| | |
|---|---|
| **Номер решения** | |
| **Дата вынесения решения** | |

## Ответственное лицо от заказчика

### Введите данные об ответственных лицах заказчика

| Ф.И.О. | Должность | Наименование учебного | Год окончания | Специальность | Дата приказа о назначении ответственным лицом | Номер приказа о |
|---|---|---|---|---|---|---|

| | | заведения | | | от заказчика | назначении ответственным лицом от заказчика |
|---|---|---|---|---|---|---|
| ТУРЛЫБЕКОВА КАПИЗА СЛЯТАЕВНА | - | - | 0 | - | 13.06.2022 0:00:00 | 16/06 |

## Ответственное лицо от генерального подрядчика

| | |
|---|---|
| **Строительство в сейсмически опасных районах** | Да |

### Введите данные об ответственных лицах подрядчика

| Ф.И.О. | Должность | Наименование учебного заведения | Год окончания | Специальность | Стаж работы в строительстве ответственного лица от генерального подрядчика (годы) | Стаж работы в строительстве ответственного лица от генерального подрядчика (месяцы) | Дата приказа о назначении ответственным лицом от генерального подрядчика | Номер приказа о назначении ответственным лицом от генерального подрядчика | Номер удостоверения ответственного лица от генерального подрядчика по курсу «Сейсмостойкое строительство» (в случае строительства в сеймостойких районах) | Кем выдано или продлено удостоверение ответственного лица от генерального подрядчика по курсу «Сейсмостойкое строительство» (в случае строительства в сейсмостойких районах) |
|---|---|---|---|---|---|---|---|---|---|---|
| Нукушев Мурат Талгатович | инженер-строитель | Казахская автомобильно-дорожная академия имени Л.Б.Гончарова | 2016 | строительство | 2 | | 13.06.2022 0:00:00 | 16/06 | 18-73 | 23.02.2018 АО "КазНИИ проектный институт строительства и архитектуры |

## Авторский надзор

### Введите данные о разработчике проекта

| Наименование организации | Область, город, район | Улица | Номер здания | Номер офиса | Телефон разработчика | Номер лицензии | Дата выдачи лицензии | Категория лицензии | Ф.И.О. лица, осуществляющего | Занимаемая должность | Дата приказа о назначении | Номер приказа о |
|---|---|---|---|---|---|---|---|---|---|---|---|---|

| | | | | | | | | | | | | |
|---|---|---|---|---|---|---|---|---|---|---|---|---|
| | | | | | | | | | авторский надзор | | | назначении |
| ТОО "Жан-Тайыр Сәулет" | Алматинская область, Жамбылский район, Каргалинский с.о., с.Каргалы | Наурыз | 24 | | 87074158900 | 17006331 | 12.04.2017 0:00:00 | III | Мухамбеткалиева Алмагуль Темирбековна | Главный архитектор проекта | 13.06.2022 0:00:00 | 12/6 |

### Введите данные об организации

| Наименование организации | Дата договора | Номер договора | Область, город, населенный пункт | Улица | Номер здания | Номер офиса | Телефон разработчика | Ф.И.О. аттестованного эксперта | № аттестата эксперта | Дата получения аттестата эксперта | Специализация |
|---|---|---|---|---|---|---|---|---|---|---|---|

### Введите данные об эксперте

| Ф.И.О. аттестованного эксперта | № аттестата эксперта | Дата получения аттестата экспертов | Номер договора | Дата договора | Область, город, район | Улица | Номер здания | Номер офиса | Телефон эксперта |
|---|---|---|---|---|---|---|---|---|---|

## Технический надзор

### Введите данные о заказчике строительства

| Ф.И.О. аттестованного эксперта | Номер аттестата эксперта | Дата получения аттестата эксперта | Специализация | Дата приказа о назначении | Номер приказа о назначении |
|---|---|---|---|---|---|

### Введите данные об организации

| Наименование организации | Область, город, населенный пункт | Улица | Номер здания | Номер офиса | Телефон разработчика | Ф.И.О. аттестованного эксперта | № аттестата эксперта | Дата получения аттестата эксперта | Специализация | Дата договора с организацией | Номер договора с организацией |
|---|---|---|---|---|---|---|---|---|---|---|---|

### Введите данные об эксперте

| Ф.И.О. аттестованного эксперта | № аттестата эксперта | Дата получения аттестата экспертов | Номер договора | Дата договора | Область, город, район | Улица | Номер здания | Номер офиса | Телефон эксперта |
|---|---|---|---|---|---|---|---|---|---|
| Серикпаев Турганкул | KZ79VJE00072883 | 10.03.2022 0:00:00 | 15-06 | 13.06.2022 0:00:00 | г.Алматы, Наурызбайский | Сарсенбина | 18 | | 87024011601 |

| | | | | | | | | | |
|---|---|---|---|---|---|---|---|---|---|
| | | | | | район | | | | |

## Прикрепляемые документы

| | |
|---|---|
| Скан. копия положительного заключения экспертизы | экспертиза проекта Турлыбекова.pdf |
| Скан. копия акта выбора земельного участка | Правоуст. документы.rar |

## Подавая данное уведомление, Вы подтверждаете нижеследующее:

| | |
|---|---|
| **Обо всех изменениях, связанных с приведенными в настоящем уведомлении сведениями, обязуюсь своевременно сообщать в органы государственного архитектурно-строительного контроля и надзора.** | Да |
| **Все указанные данные являются официальными, и на них может быть направлена любая информация по вопросам осуществления деятельности или отдельных действий** | Да |
| **Прилагаемые документы соответствуют действительности и являются действительными** | Да |
| **Соблюдение требований законодательства Республики Казахстан, обязательных для исполнения до начала осуществления строительно-монтажных работ** | Да |
| **Осведомлен, что за нарушение строительных норм и требований законодательства в сфере архитектуры, градостроительства и строительства и утвержденного проекта при осуществлении строительно-монтажных работ будем нести ответственность в соответствии с Кодексом Республики Казахстан об административных правонарушениях** | Да |
| **Парс Лицо Ген Подрядчика _ Стаж Работы В Строительстве _генерал Годы** | 2 |

## Подпись
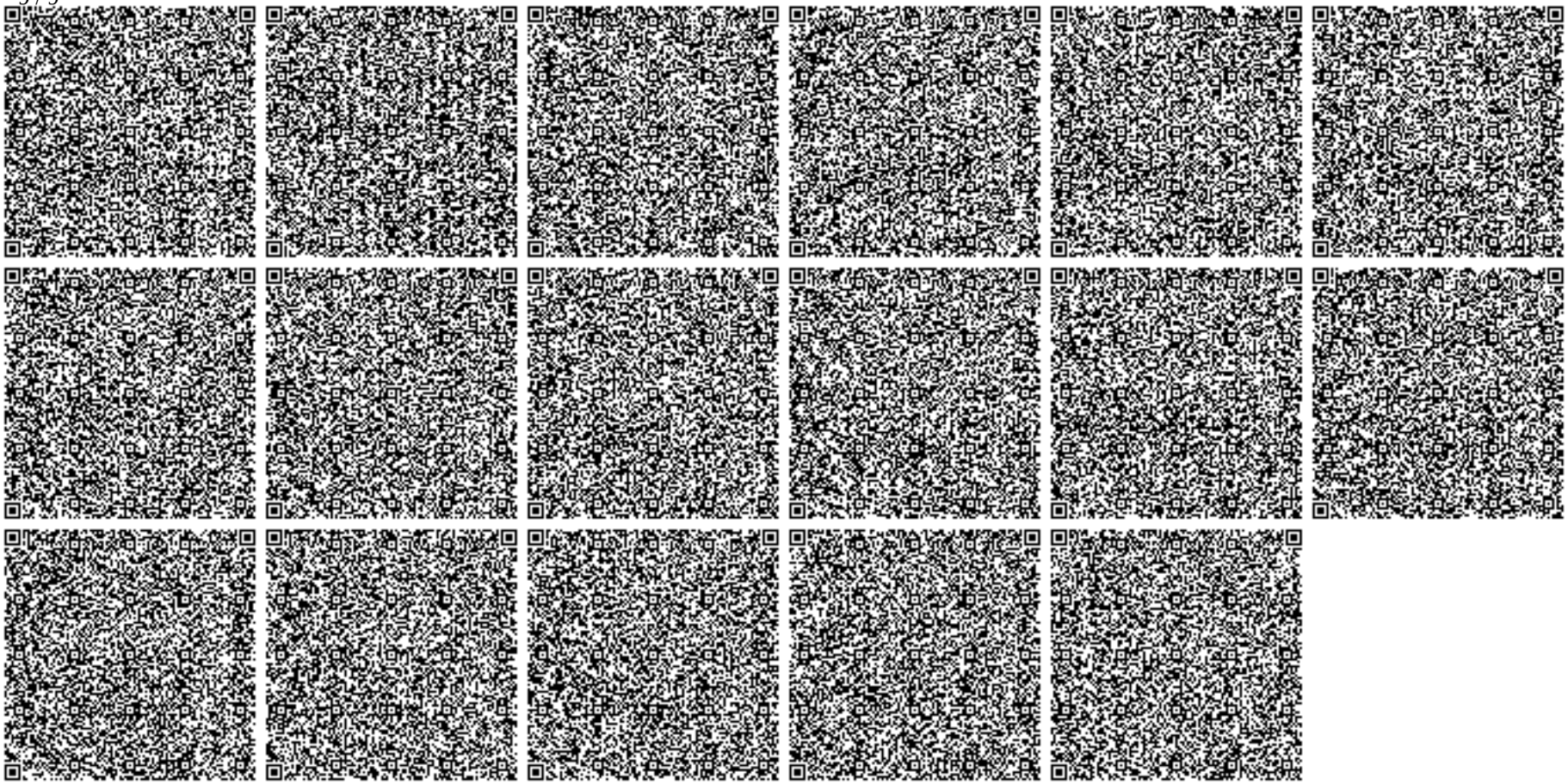
| | |
|---|---|
| **Подписано** | ТУРЛЫБЕКОВА КАПИЗА СЛЯТАЕВНА, IIN791003400028, |