Утвержден
приказом Министра
по инвестициям и развитию
Республики Казахстан
от 24 апреля 2017 года №234 форма

Акт приемки объекта в эксплуатацию

«27» декабря 2021 года

Заказчик: ТОО «GAB Construction», БИН 010240006969, 050000, г. Алматы, Алмалинский район, ул. Наурызбай батыра, 31, офис 71, тел.: 8 (727) 2262517 на основании:

Декларация о соответствии (прилагается) от «08» декабря 2021 года.

ТОО «GAB Construction», БИН 010240006969, в лице директора Касиенова М.Ж, адрес: 050000, г.Алматы, Алмалинский район, ул.Наурызбай батыра, 31. офис 71.

Заключение о качестве строительно-монтажных работ (прилагается) от «08» декабря 2021 г., ТОО «АлиЭксперт.кз» в лице Директора – Наурызбекова Ергали Абдрахмановича. Юридический адрес: Алматинская обл., Талгарский район, Белбулакский сельский округ, село Бирлик, ул. Маметова, дом 92А и в лице эксперта технического надзора Жантуреева Абая Утегеновича, атестат № KZ12VJE00067978 от 11.08.2021г.

Заключение о соответствии выполненных работ по проекту (прилагается) от «08» декабря 2021 г. ТОО «Центр градостроительного проекта», ГСЛ №004702 от 21.10.2019г., в лице директора Каныбекова Нурлыхана Азимхановича, адрес: г.Алматы, Алмалинский район, ул Аблай хана, дом 60 и в лице эксперта авторского надзора Аждарова Алмаза Аскарбековича, приказ о назначении авторского надзора № 17.06/21 от 17.06.2021 г.

произведя осмотр готовности предъявленного подрядчиком (генеральным подрядчиком) к приемке в эксплуатацию объекта: «Строительство многоквартирного жилого комплекса с объектами обслуживания населения и паркингом», расположенного по адресу г. Алматы, Алмалинской район, западнее ул. Досмухамедова, южнее ул.Карасай батыра» новое строительство, уровень ответственности: II (нормальный), техническая и технологическая сложность объекта: сложный,

по адресу: город Алматы, Алмалинский район, ул. Досмухамедова, дом 83, проверив комплектность исполнительной технической документации, подтверждает, что:

1. Строительство объекта осуществлено на основании:

1) Правоустанавливающего документа на участок: договор купли-продажи с рассрочкой платежа от 09.12.2019г. № 1-3549, договор купли-продажи от 21.11.2019г. № 1-3388, договор купли-продажи от 21.11.2019г. № 1-3385, договор купли-продажи с рассрочкой платежа от 09.12.2019г. № 1-3547, договор купли-продажи от 06.12.2019г. № 1-3527, договор мены от 20.01.2020г. № 215, договор купли-продажи от 07.01.2020г. № 39, договор купли-продажи с рассрочкой платежа от 09.12.2019г. № 1-3551, договор купли-продажи с рассрочкой платежа от 09.12.2019г. № 1-3551, договор купли-продажи с рассрочкой платежа от 09.12.2019г. № 1-3555, договор купли-продажи от 19.02.2020г. № 486, договор купли-продажи от 27.11.2019г. № 1-3445, договор купли-продажи от

04.12.2019г. № 1-3508, договор купли-продажи от 10.12.2019г. № б/н, договор купли-продажи с рассрочкой платежа от 09.12.2019г. № 1-3545, постановление акимата г.Алматы № 3/226-471 от 21.08.2020г., постановление акимата г. Алматы № 2/205-371 от 20.04.2021г., договор купли-продажи земельного участка № 133 от 26.04.2021г.

2) Коммунальное государственное учреждение «Управление градостроительного контроля города Алматы», талона о приеме уведомления о начале или прекращении осуществления деятельности или определенных действий KZ24REA00228484 от 23.06.2021 г.

3) проекта (проектно-сметной документации) ТОО «Центр градостроительного проекта», ГСЛ № 004702 от 21.10.2019 года, утвержденным РГП «Госэкспертиза», выдано от 16.06.2021 г. № 15-0156/21.

2. Строительно-монтажные работы осуществлены в сроки: начало работ: июнь 2021 года; окончание работ: декабрь 2021 года;
при продолжительности строительства, 6 месяц:
по норме или по проекту организации строительства: 9 месяцев;
фактически: 6 месяц;

3.Объект имеет следующие основные технико–экономические показатели
(мощность, производительность, производственная площадь, протяженность, вместимость, объем, пропускная способность, провозная способность, число рабочих мест, и тому подобное, заполняется по всем объектам (кроме жилых домов) в единицах измерения соответственно целевой продукции или основным видам услуг):

Мощность, производительность и так далее	Единица измерения	По проекту	Фактически		
		Общая (с учётом ранее принятых)	в том числе пускового комплекса или очереди	Общая (с учётом ранее принятых)	в том числе пускового комплекса или очереди

Выпуск продукции (оказания услуг), предусмотренной проектом в объеме, соответствующем нормам освоения проектных мощностей в начальный период

_____

Факт начала выпуска продукции с указанием объема

Жилой дом имеет следующие показатели:

Показатели	Единица измерения	По проекту	Фактически
Общая площадь	метр в квадрате (далее - $м^2$)	13768,68	14025,2
Число этажей	этаж	12+подвал 2-уровня+тех. этаж	12+подвал 2-уровня+мансарда
Общий строительный объем	метр в кубе (далее - $м^3$)	55607,67	53871
В том числе подземной части	$м^3$	10955,52	12554,1
Площадь парковочных мест и нежилых помещений	$м^2$	Подземный паркинг 2372,7 Нежилые помещения 545,15	Парковочные места 70/786,8 Кладовые (н.п.) 23/224,9
Площадь встроенных, встроенно-пристроенных и пристроенных помещений	$м^2$		Нежилые помещения 6/644,6

Показатели	По проекту			Фактически		
	Число квартир	площадь квартир, $м^2$		Число квартир	площадь квартир, $м^2$	
		общая	жилая		общая	жилая
Всего квартир, в том числе: однокомнатных двухкомнатных трехкомнатных четырехкомнатных и более	110	7642,14	4625,14	120	8667,6	5551,6
1,5 комнатных	44		-			
2 комнатных	22		-	52	2544,9	1771
3 комнатных	22		-	56	4956,6	3043,1
4 комнатных	22		-	11	1067,3	668,4
5 комнатных				1	98,8	69,1

4. Технологические и архитектурно-строительные решения по объекту характеризуется следующими данными:

Уровень ответственности – II (нормальный). Степень огнестойкости II. Многоквартирный жилой комплекс состоит из 3-х блоков. Блоки 1 и 2 представляют собой 12-этажный жилой дом с подвальным и мансардой, блок 3 – двухэтажный подземный паркинг.

Жилой дом (Блоки 1,2)

Блоки 1 и 2 - односекционные 12-этажные, с подвальным и мансардой, прямоугольной формы в плане, с основными размерами в осях 18,0х23,3 м. В подвальных этажах на отм. минус 7,600 м и минус 4,200 м предусмотрен паркинг с высотой этажа в свету 3,1 м (3,4 м от пола до пола). Кроме паркинга, в подвальном этаже расположены технические помещения: электрощитовая, тепловой пункт, венткамера и насосная.

Высота 1 этажа в свету 3,3 м (3,6 м от пола до пола), выше со 2 этажа по 12 этаж высота в свету 3,0 м (3,3 м от пола до пола).

На первом этаже блока 1 размещены арендуемые помещения общественного назначения.

В блоке 2 запроектированы помещения дошкольного образовательного учреждения (дежурная группа кратковременного присмотра) на 10 детей в возрасте от 4 до 6 (7) лет.

Арендуемые помещения и помещения ДОУ обеспечены обособленными входами/выходами, отделенные от основных входов жилой части здания и имеют санузел для персонала и туалетную для детей, оснащенные детскими санузлами и раковиной, помещения уборочного инвентаря, санузел для МГН.

Площадка входа в подъезд жилых домов расположена с отм. минус 0,150 м со стороны двора по эксплуатируемой кровле, которая ведет через тамбур и коридор в лестнично-лифтовой холл на 1 этаже жилого дома, что отвечает требованиям доступности для маломобильных групп населения.

Блоки 1 и 2 оборудованы грузопассажирскими лифтами без машинного отделения грузоподъемностью 1000 кг и грузоподъемностью 630 кг. Двери лифтов – противопожарные, с пределом огнестойкости EI30.

В вестибюле в цокольном этаже подъезда предусмотрена установка абонентских ящиков для каждой квартиры.

На 1 этаже предусмотрена колясочная.

Жилой фонд представлен, начиная со 2 этажа по мансарду с набором квартир 2-3-4 на всех этажах, кроме 8 (Блок 1) этажи на котором 2-3-5.

Квартиры обеспечены необходимым условием нормативной инсоляцией помещений.

Входы в квартиры осуществляются из общей лестнично-лифтовой площадки по коридору.

На техническом этаже предусмотрен выход на кровлю, со стальной дверью (предел огнестойкости EI 30). Высота технического этажа от пола до перекрытия составляет 1,9 м. Предел огнестойкости ограждающих конструкций жилых квартир, арендуемых помещений и помещений ДОУ отвечает всем противопожарным нормам и требованиям.

Кровля - плоская, мягкая из: нижний слой - Пенополиуретан Whitchem Spr 230, толщиной слоя 4,5 см, уклонная стяжка, грунтовка слоями Whitchem 90 и 80, верхний защитный слой – Полимочевина Whitchem Polyurea. Организован внутренний водосток из 2 спаренных воронок. Предусмотрен электрообогрев водоприемных воронок, а также выполнено теплоизоляция шахт инженерных коммуникаций на кровле из минеральной ваты на синтетическом связующем ПТЭ-150 (плотность 100 кг/м3, группа горючести НГ) толщиной 100 мм.

Для эвакуации с подземных этажей, связи с надземным этажами и для обеспечени функциональной связи паркинга и помещений другого назначения, в паркинг предусмотрены незадымляемые лестничные клетки с тамбур-шлюзами 1-го типа подпором воздуха при пожаре и дренчерными завесами над проемом со сторон автопарковки, с автоматическими системами пожарной сигнализации, установкам пожаротушения и оповещения людей о пожаре.

Эвакуация из жилых квартир с этажей осуществляется через незадымляему наружную воздушную зону по открытому балкону с входом в лестничную клетку типа Н

Лестница типа Н1 имеет естественное освещение через остекленный проем н каждом этаже. Квартиры, находящиеся выше 15 м имеют также второй эвакуационны выход через люк на балконах.

Блок 3

Степень огнестойкости здания - II. Уровень ответственности здания – II (нормальный).

Класс функциональной пожарной опасности здания - Ф 5.2.

Класс конструктивной пожарной опасности здания - С0 (К0).

Категория помещения паркинга по пожарной опасности - В2.

Блок 3 представляет собой подземный двухэтажный паркинг с организацие дворового пространства по покрытию паркинга в виде эксплуатируемой кровли, основными размерами в осях 29,9х16,7 м (блок 3а) и организацией дворово пространства по покрытию паркинга в виде эксплуатируемой кровли.

Кроме паркинга в блоке расположены технические помещения. Машино/мест предусмотрены на двухуровневой платформе. Высота на отм. минус 7,600 м в свету 3,1 (3,4 м от пола до пола). Высота на отм. минус 4,200 м в свету - 3,0 м.

Кровля - плоская, мягкая из: нижний слой - Пенополиуретан Whitchem Spr 23(толщиной слоя 4,5 см, уклонная стяжка, грунтовка слоями Whitchem 90 и 80, верхни защитный слой – Полимочевина Whitchem Polyurea.

Эвакуация с данного блока осуществляется по лестнице ЛВ-1 типа Н3 н эксплуатируемую кровлю.

Для обеспечения пожарной безопасности со стороны паркинга предусмотре тамбур-шлюз 1 типа с подпором воздуха при пожаре и дренчерными завесами на проемом со стороны автопаркинга, с автоматическими системами пожарно сигнализации, установками пожаротушения и оповещения людей о пожаре. Дл организации спуска-подъема людей с ограниченными возможностями (МГН) п лестницам типа Н3 осуществляется мобильным лестничным подъемником на гусеница LG2004, грузоподъемностью 130 кг. Въезд и выезд из паркинга осуществляется в рамп через подъемно-секционные ворота с калиткой, противопожарные (EI60), автоматическим устройством закрывания при пожаре, полотно глухое, утепленно минватой (плотность 100 кг/м3, группа горючести НГ), с уплотнением в притвора открывание автоматическое посредством электропривода.

Блок 3а

Рампа – двухярусная, двухпутная криволинейная, спиралевидная рампа, с уклоно 13%. Рампа изолирована от паркинга тамбур-шлюзом.

Въезд на подземные этажи осуществляется с отметки минус 0,500 м. Высот подвала (от пола до пола) - 3,6 м.

Высота подвала (от пола до пола - 4,2 м. Высота 1- го этажа (от пола до пола) - 3, м. Высота типового этажа от пола до пола – 3 м. Высота технического этажа (от пола д потолка) – 1,9 м.

С отметки минус 0,500 м в стенах юго-восточной стороны предусмотрены проемы

В рампе рекомендуются обзорные выпуклые зеркала, диаметром 610 мм, высото выпуклости 70 мм, с углом обзора 160°.

Кровля – прозрачная из сотового поликарбоната толщиной 10мм.

краткие технические характеристики по особенностям его размещения, по основным материалам и конструкциям, инженерному и технологическому оборудованию

5. На объекте установлено предусмотренное проектом оборудование в количестве согласно актам о его приемке после индивидуального испытания и комплексного опробования;

6. Наружные инженерные коммуникации (холодное и горячее водоснабжение, канализация, теплоснабжение, газоснабжение, электроснабжение и связь) обеспечивают нормальную эксплуатацию объекта (здания, сооружения, помещения) и приняты городскими эксплуатационными организациями;

7. Сметная стоимость по утвержденному проекту (проектной-сметной документации):

всего 4 104 402,569 тысяч тенге, в том числе строительно-монтажных работ 3 911 175,299 тысяч тенге, оборудования, инструмента и инвентаря 193 227,27 тысяч тенге;

8. Сметная стоимость основных фондов, принимаемых в эксплуатацию 4 104 402,569 тенге,

в том числе:

стоимость строительно-монтажных работ 3 911 175,299 тысяч тенге;

стоимость оборудования, инструмента и инвентаря 193 227,27тысяч тенге;

9. Объект построен в соответствии с утвержденным проектом (проектно-сметной документацией) и требованиями государственных нормативных документов в области архитектуры, градостроительства и строительства.

РЕШИЛ: «Строительство многоквартирного жилого комплекса с объектами обслуживания населения и паркингом», расположенного по адресу г. Алматы, Алмалинской район, западнее ул. Досмухамедова, южнее ул.Карасай батыра» принять в эксплуатацию.

Заказчик

ТОО «GAB Construction»
Касиенов М.Ж. _____
подпись, дата, место для печати

Технический надзор
ТОО «АлиЭксперт.кз»

Директор
Наурызбеков Е.А._____
подпись, дата, место для печати

Эксперт технического надзора
Жантуреев А.У._____
подпись, дата, место для печати

Авторский надзор
ТОО «Центр Градостроительного проекта»

Директор
Каныбеков Н.А._____
подпись, дата, место для печати

Эксперт авторского надзора

Аждаров А.А. _____

подпись, дата, место для печати

Подрядчик (генеральный подрядчик)
ТОО «GAB Construction»

Директор
Касиенов М.Ж. _____

подпись, дата, место для печати

Приложение 2
к акту приемки объекта
в эксплуатацию

форма

Технические характеристики объекта (многоквартирные жилые дома, промышленные, торговые объекты и тому подобное)

Наименование (многоквартирный жилой дом, промышленные, торговые объекты и т.п.)	Общие сведения									
	количество этажей (этаж)	количество квартир	количество помещений, комнат	площадь застройки ($м^2$)	объем здания ($м^3$)	общая площадь ($м^2$)	жилая площадь ($м^2$)	площадь не жилых помещений ($м^2$)	площадь парковочных мест ($м^2$)	площадь балкона, лоджии ($м^2$)
1	2	3	4	5	6	7	8	9	10	11
многоквартирный жилой дом блок	12+подвал 2 уровня + мансарда	120	313	1066	53871	14025,2	5551,6	869,5	786,8	-

продолжение таблицы

Описание конструктивных элементов			Вид отопления	Благоустройство				
фундамент	стены	кровля		электроснабжение	водоснабжение	горячее водоснабжение	канализация	газоснабжение
12	13	14	15	16	17	18	19	20
Монолит	Монолит	Наплавляемая	Водяная, центральная	+	+	+	+	Нет

Распределение площади

№		В отдельных квартирах	В помещениях коридорного типа	В общежитиях	В гостиницах
1	Количество жилых квартир	120			
2	Количество жилых комнат	313			

3	Общая площадь (м ^{2})	14025,2				
4	Жилая площадь (м ^{2})	5551,6				

продолжение таблицы

Из общего числа площади				Распределение квартир по числу комнат				
в мансардах	в подвалах	в цокольных этажах	в бараках	1-комнатные	2-комнатные	3-комнатные	4-комнатные	5-комнатные
660,4	1011,7	644,6	-	-	52	56	11	1

Нежилые помещения

Площадь (м^2)	Жилая площадь в нежилых помещениях	Торговая	Промышленно-производственных зданий и сооружений	Складская	Бытового обслуживания	Гаражи	Организаций и учреждений управления, научных, банковский, общественных и т.п.
1	2	3	4	5	6	7	8
Основная	-	-	-	-	-	-	-
Вспомогательная	-	-	-	-	-	-	-

продолжение таблицы

Общественного питания	Учреждений образования	Транспортных зданий и сооружений	Здравоохранения, лечебного назначения	Физкультуры и спорта	Учреждений культуры и искусства	Сооружений инженерных сетей	Прочие	Всего
9	10	11	12	13	14	15	16	17
-	-	-	-	-	-	-	-	-

Перечень документов, прилагаемых к техническим характеристикам объекта:

1. Поэтажные планы Блока 1; 2; 3; 3а
2. Экспликация к поэтажным планам Блока 1; 2; 3; 3а.

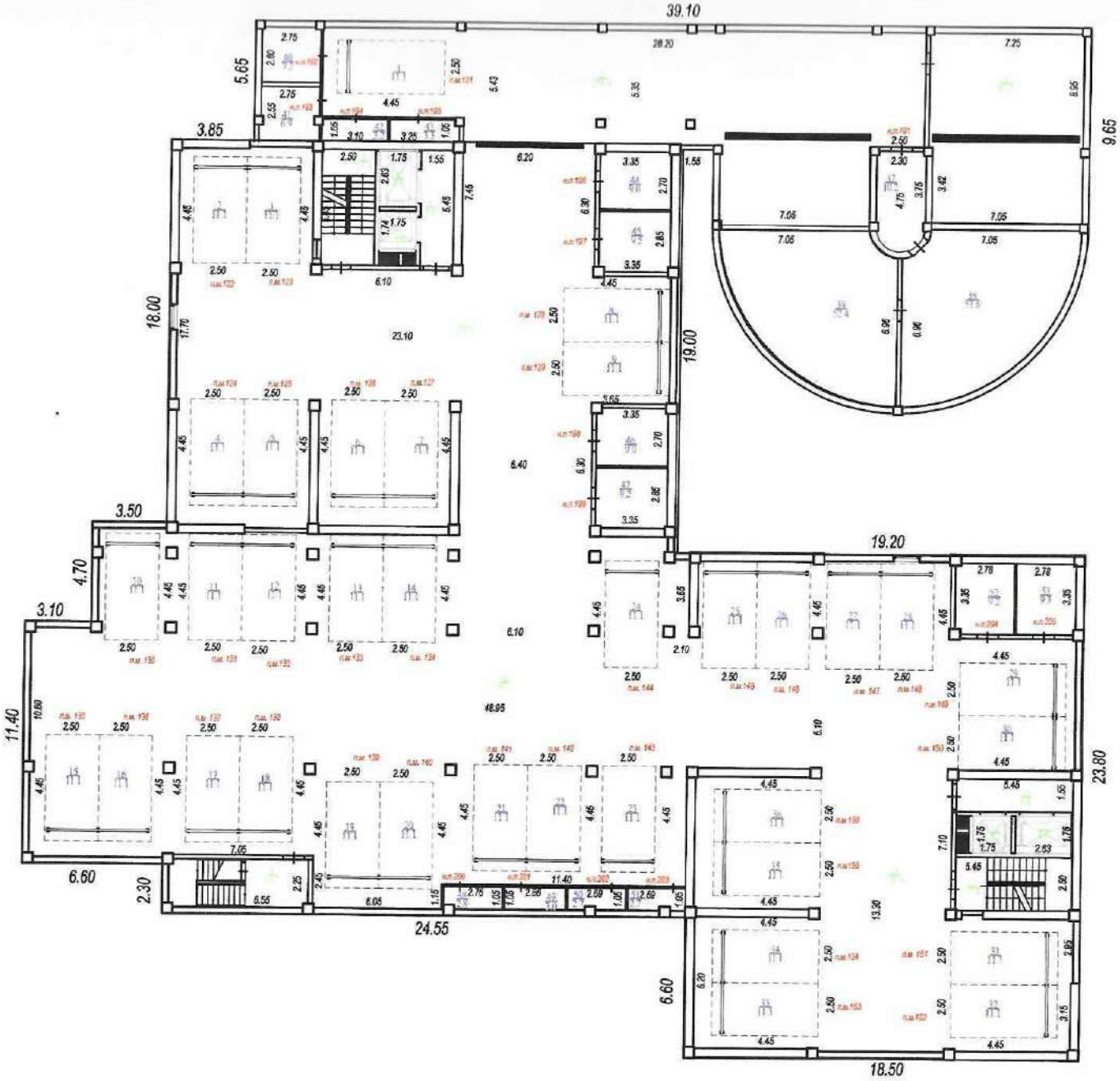
39.10
5.65
3.85
18.00
3.50
4.70
3.10
11.40
6.60
2.30
24.55
19.00
19.20
9.65
23.80
6.60
18.50

-1 этаж

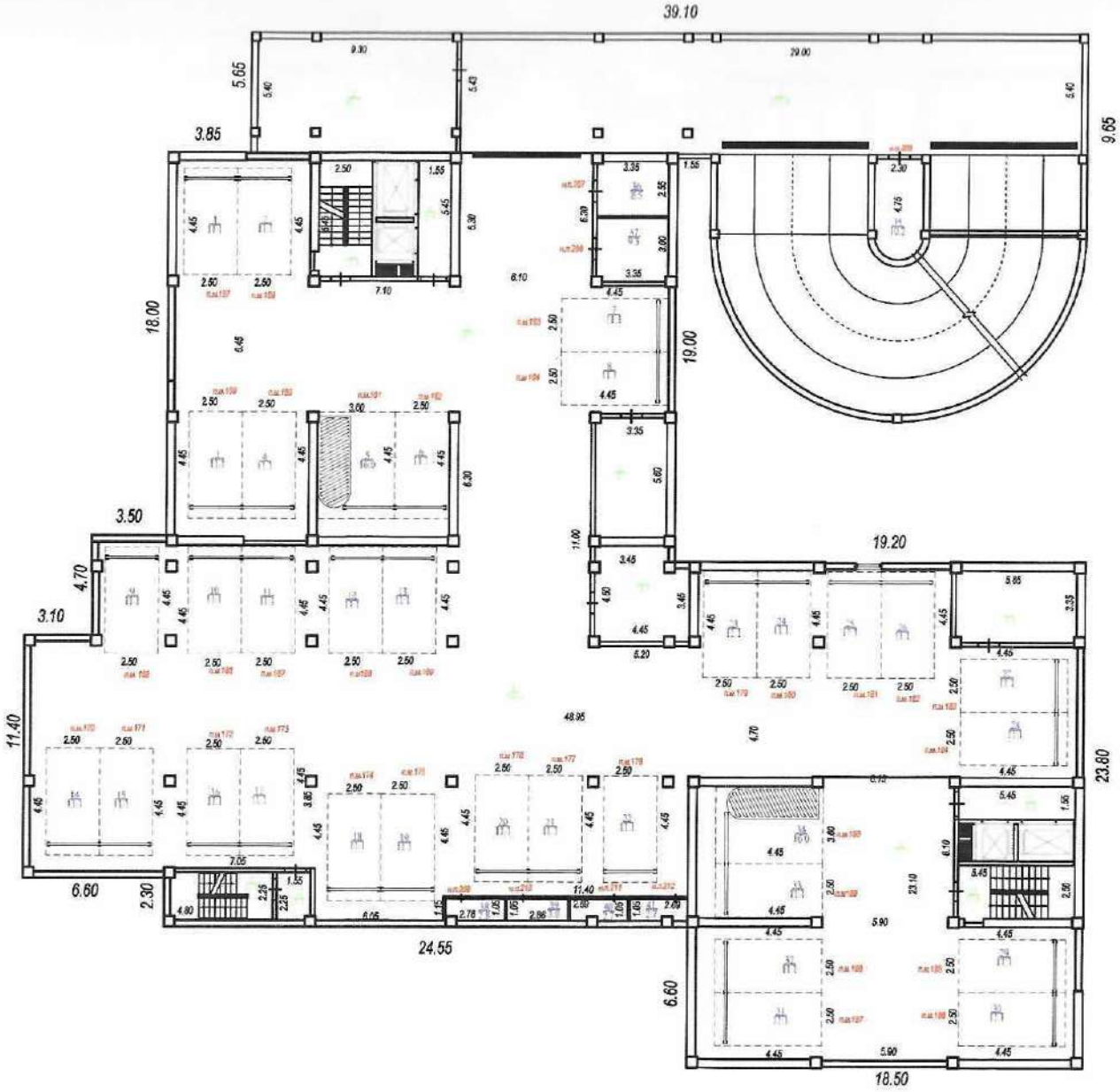
39.10
5.65
3.85
9.65
18.00
19.00
3.50
19.20
4.70
3.10
11.40
23.80
6.60
2.30
24.55
6.60
18.50

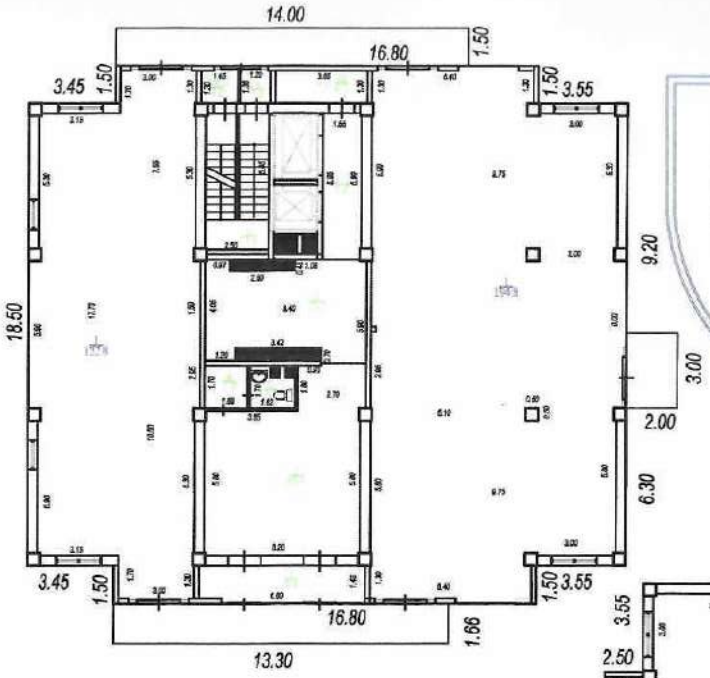
14.00
16.80
1.50
3.45
1.50
1.50
3.55
9.20
18.50
3.00
2.00
6.30
3.45
1.50
1.50
3.55
16.80
1.66
13.30

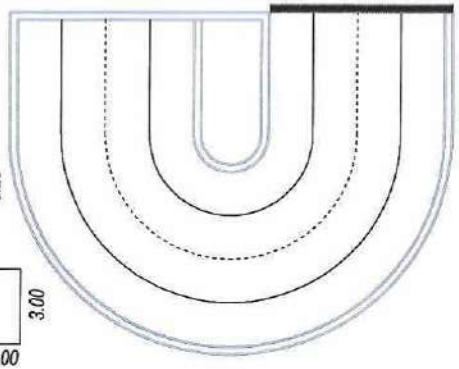

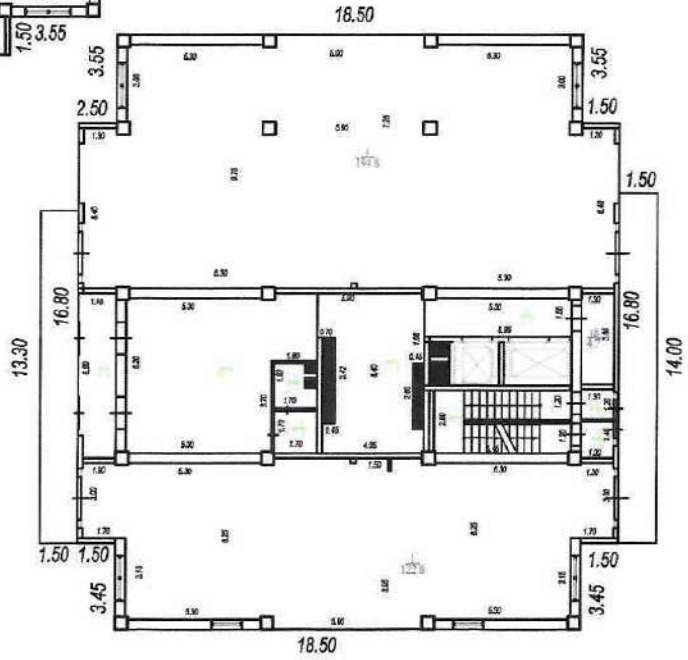
18.50
3.55
3.55
2.50
1.50
1.50
16.80
16.80
13.30
14.00
1.50
1.50
1.50
3.45
3.45
18.50

2 этаж

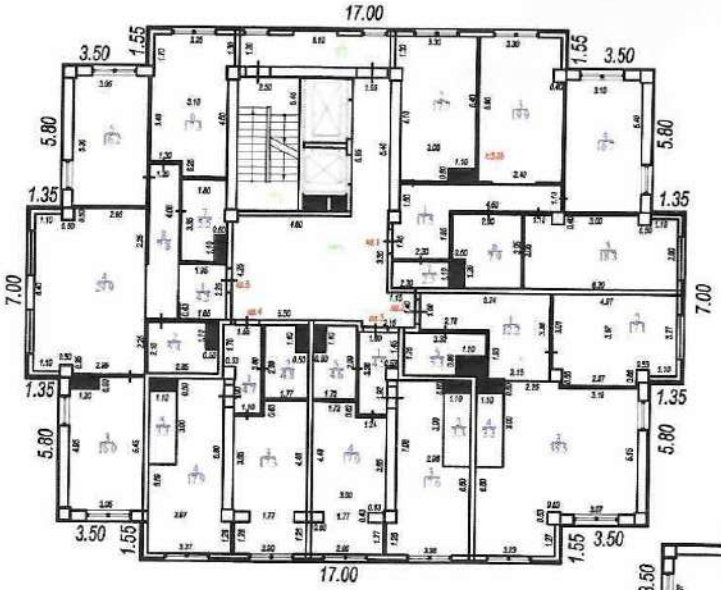

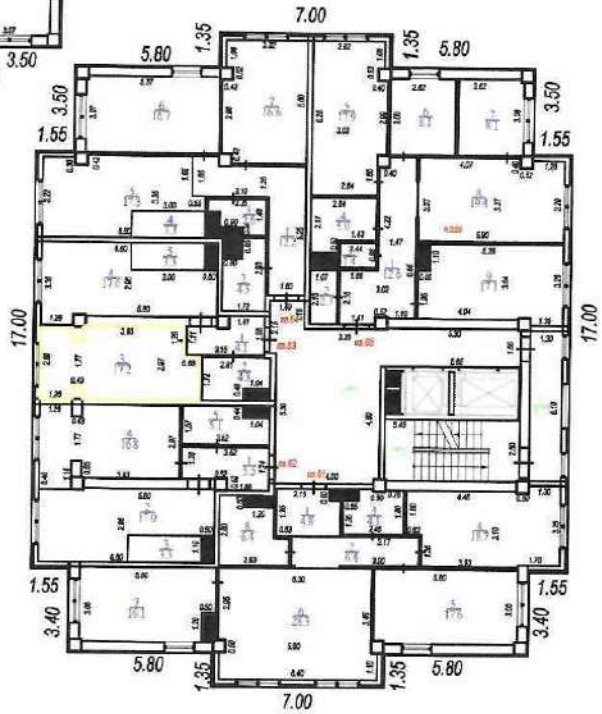

3 этаж

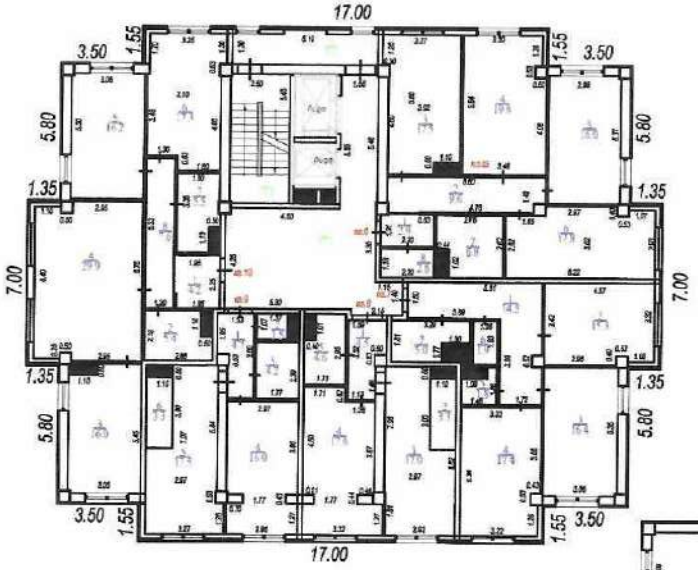

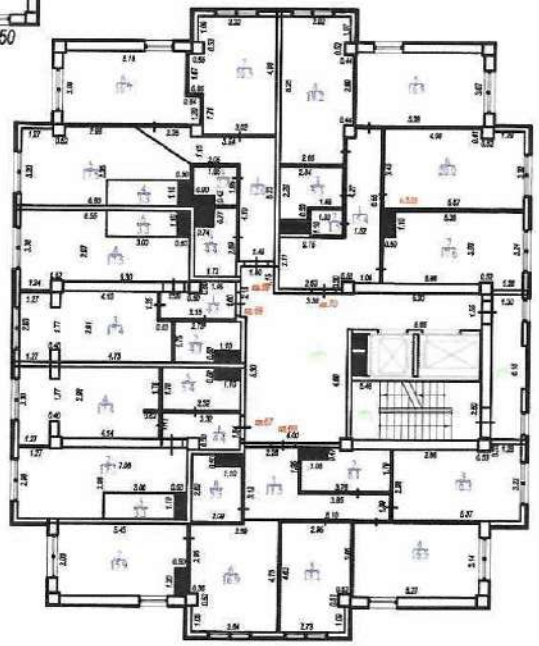

4 этаж

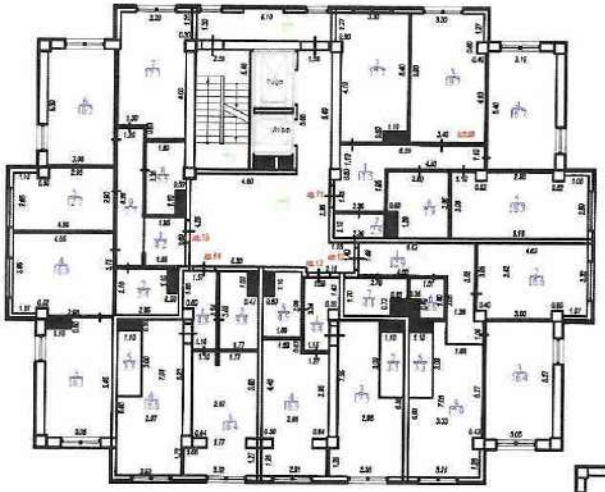

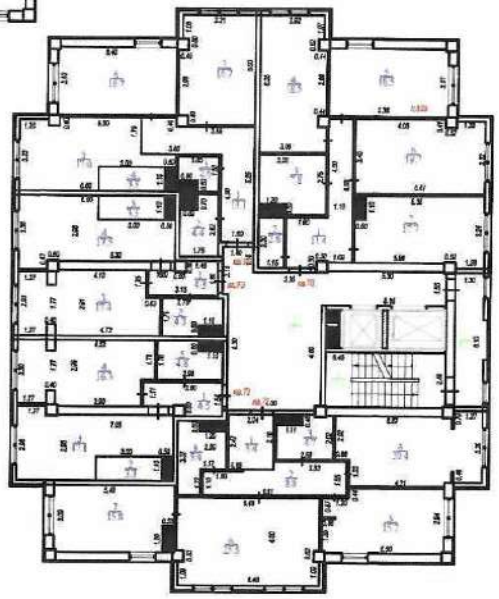

5 этаж

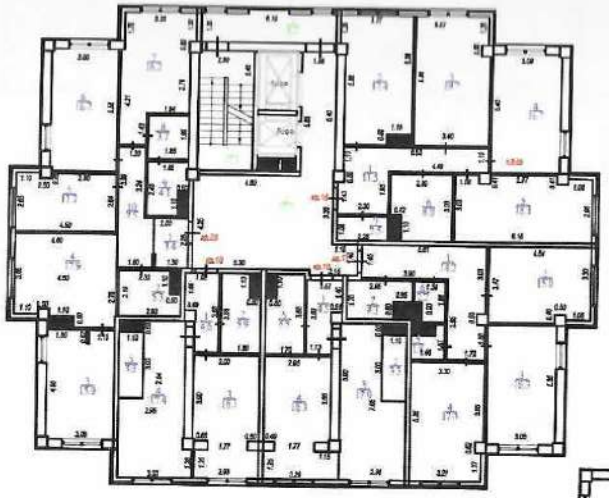

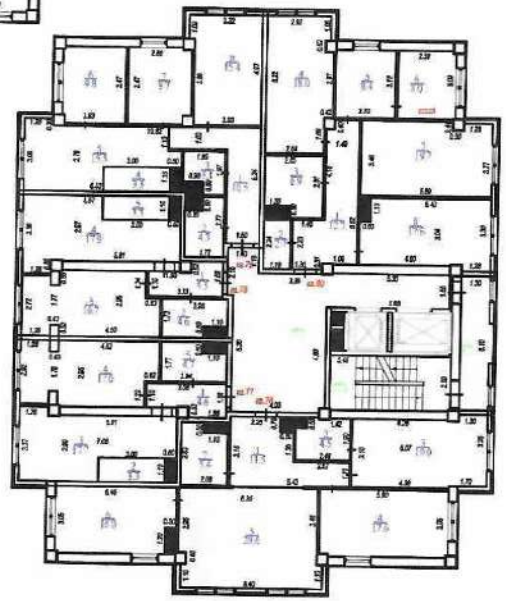

6 этаж

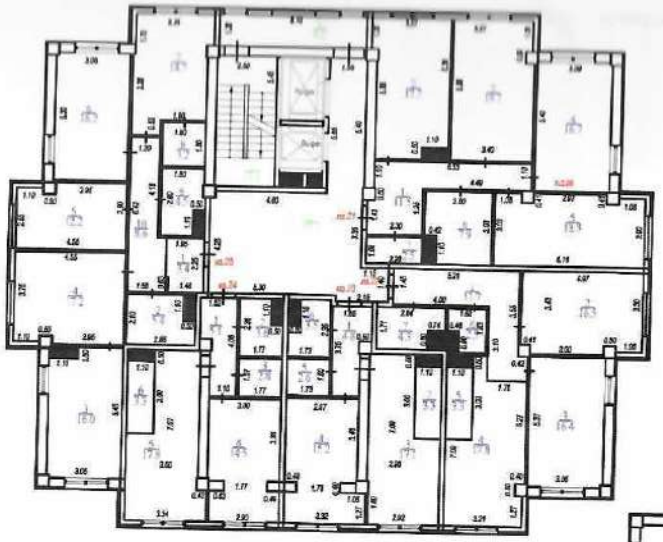

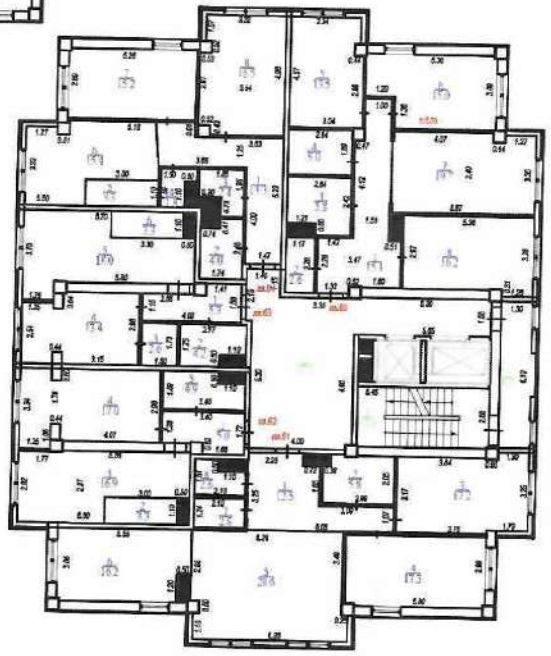

7 этаж

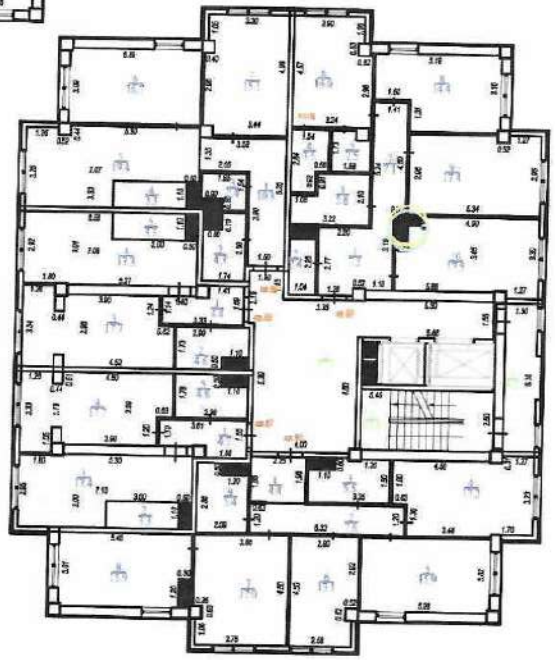

8 этаж

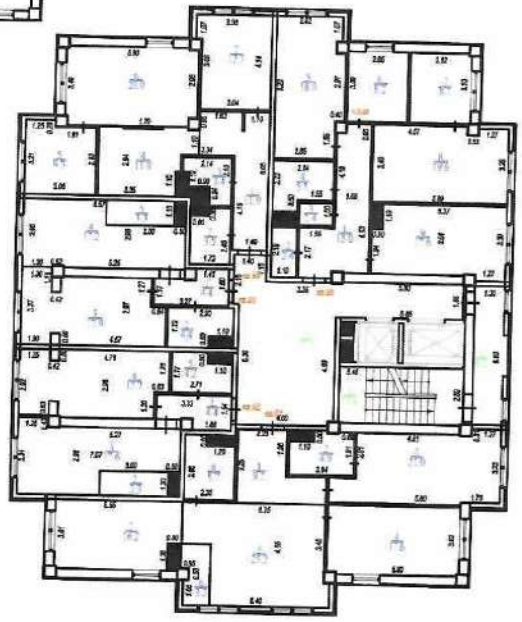

ЖДШЕ 6

10 этаж

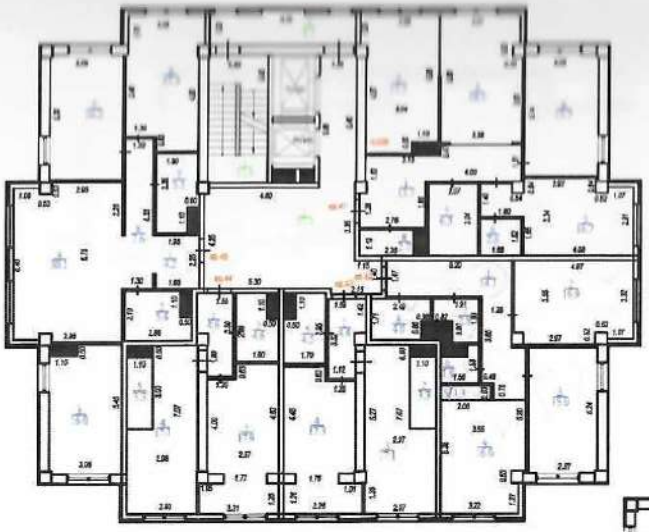

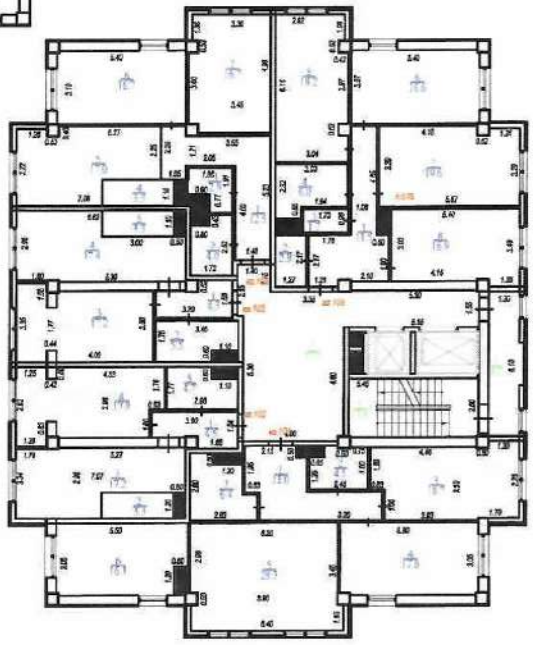

11 этаж

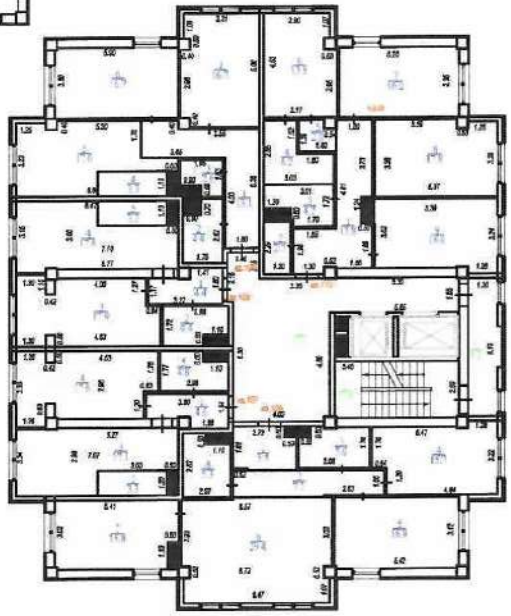

12 этаж

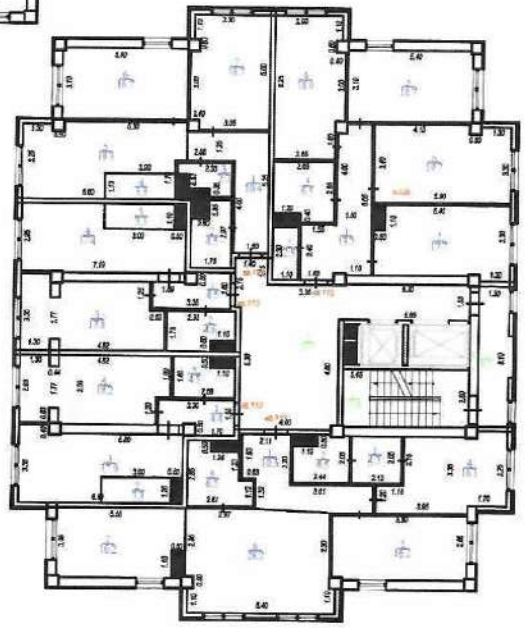

МАНСАРДА

Экспликация земельного участка № 1

Общая площадь земельного участка	Застроенная площадь			Незастроенная площадь		
	всего	под основными строениями	под прочими постройками и сооружениями	асфальтовые покрытия	прочие замощения	грунт
1	2	3	4	5	6	7
0,304 га	1071 м2					

продолжение таблицы

Незастроенная площадь ($м^2$)									
оборудованные площадки				зеленые насаждения					
всего	спортивные	детские	хозяйственные	всего	в том числе				
					газон с деревьями	плодовый сад	газоны, цветочные клумбы	огород	прочие
8	9	10	11	12	13	14	15	16	17
					357	-		-	-

Экспликация к плану объекта

Этаж	Номер помещения, квартиры	Номера частей помещения, квартиры	Назначение частей помещения, квартиры	Площадь по внутреннему обмеру ($м^2$), в том числе			
				Общая	Полезная	Жилая	Нежилая
1	2	3	4	5	6	7	8
Подвал на отм.: -7.600	**п.м. 121**	1	парковочное место	11,1		11,1	
	п.м. 122	2	парковочное место	11,1		11,1	
	п.м. 123	3	парковочное место	11,1		11,1	
	п.м. 124	4	парковочное место	11,1		11,1	
	п.м. 125	5	парковочное место	11,1		11,1	
	п.м. 126	6	парковочное место	11,1		11,1	

	п.м. 127	7	парковочное место	11,1		11,1	
	п.м. 128	8	парковочное место	11,1		11,1	
	п.м. 129	9	парковочное место	11,1		11,1	
	п.м. 130	10	парковочное место	11,1		11,1	
	п.м. 131	11	парковочное место	11,1		11,1	
	п.м. 132	12	парковочное место	11,1		11,1	
	п.м. 133	13	парковочное место	11,1		11,1	
	п.м. 134	14	парковочное место	11,1		11,1	
	п.м. 135	15	парковочное место	11,1		11,1	
	п.м. 136	16	парковочное место	11,1		11,1	
	п.м. 137	17	парковочное место	11,1		11,1	
	п.м. 138	18	парковочное место	11,1		11,1	
	п.м. 139	19	парковочное место	11,1		11,1	
	п.м. 140	20	парковочное место	11,1		11,1	
	п.м. 141	21	парковочное место	11,1		11,1	
	п.м. 142	22	парковочное место	11,1		11,1	
	п.м. 143	23	парковочное место	11,1		11,1	
	п.м. 144	24	парковочное место	11,1		11,1	
	п.м. 145	25	парковочное место	11,1		11,1	
	п.м. 146	26	парковочное место	11,1		11,1	
	п.м. 147	27	парковочное место	11,1		11,1	
	п.м. 148	28	парковочное место	11,1		11,1	
	п.м. 149	29	парковочное место	11,1		11,1	
	п.м. 150	30	парковочное место	11,1		11,1	
	п.м. 151	31	парковочное место	11,1		11,1	
	п.м. 152	32	парковочное место	11,1		11,1	
	п.м. 153	33	парковочное место	11,1		11,1	
	п.м. 154	34	парковочное место	11,1		11,1	
	п.м. 155	35	парковочное место	11,1		11,1	
	п.м. 156	36	парковочное место	11,1		11,1	
			Итого по п.м.:	399,6		399,6	
	н.п. 191	37	кладовая	10,2		10,2	
		38	кладовая	33,6		33,6	
		39	кладовая	20,2		20,2	
	н.п. 192	40	кладовая	7,2		7,2	
	н.п. 193	41	кладовая	6,9		6,9	
	н.п. 194	42	кладовая	3,2		3,2	
	н.п. 195	43	кладовая	3,3		3,3	
	н.п. 196	44	кладовая	9,0		9,0	
	н.п. 197	45	кладовая	9,5		9,5	
	н.п. 199	47	кладовая	[illegible]		[illegible]	
	н.п. 200	48	кладовая	9,2		9,2	
	н.п. 201	49	кладовая	14,7		14,7	
	н.п. 202	50	кладовая	2,8		2,8	
	н.п. 203	51	кладовая	3,0		3,0	
	н.п. 204	52	кладовая	2,7		2,7	

	н.п. 195	43	кладовая	3,3		3,3	
	н.п. 196	44	кладовая	9,0		9,0	
	н.п. 197	45	кладовая	9,5		9,5	
	н.п. 198	46	кладовая	9,5		9,5	
	н.п. 199	47	кладовая	9,3		9,3	
	н.п. 200	48	кладовая	14,7		14,7	
	н.п. 201	49	кладовая	2,8		2,8	
	н.п. 202	50	кладовая	3,0		3,0	
	н.п. 203	51	кладовая	2,7		2,7	
	н.п. 204	52	кладовая	2,7		2,7	
	н.п. 205	53	кладовая	9,2		9,2	
	н.п. 206	54	кладовая	9,3		9,3	
			Итого по н.п.:	**185,7**		**185,6**	
			Всего по подвалу на отм. -7,60:	**585,3**		**585,3**	
Подвал на отм.: -4.200	**п.м. 157**	1	парковочное место	11,1		11,1	
	п.м. 158	2	парковочное место	11,1		11,1	
	п.м. 159	3	парковочное место	11,1		11,1	
	п.м. 160	4	парковочное место	11,1		11,1	
	п.м. 161	5	парковочное место	11,1		11,1	
	п.м. 162	6	парковочное место	11,1		11,1	
	п.м. 163	7	парковочное место	11,1		11,1	
	п.м. 164	8	парковочное место	11,1		11,1	
	п.м. 165	9	парковочное место	11,1		11,1	
	п.м. 166	10	парковочное место	11,1		11,1	
	п.м. 167	11	парковочное место	11,1		11,1	
	п.м. 168	12	парковочное место	11,1		11,1	
	п.м. 169	13	парковочное место	11,1		11,1	
	п.м. 170	14	парковочное место	11,1		11,1	
	п.м. 171	15	парковочное место	11,1		11,1	
	п.м. 172	16	парковочное место	11,1		11,1	
	п.м. 173	17	парковочное место	11,1		11,1	
	п.м. 174	18	парковочное место	11,1		11,1	
	п.м. 175	19	парковочное место	11,1		11,1	
	п.м. 176	20	парковочное место	11,1		11,1	
	п.м. 177	21	парковочное место	11,1		11,1	
	п.м. 178	22	парковочное место	11,1		11,1	
	п.м. 179	23	парковочное место	11,1		11,1	
	п.м. 180	24	парковочное место	11,1		11,1	
	п.м. 181	25	парковочное место	11,1		11,1	
	п.м. 182	26	парковочное место	11,1		11,1	
	п.м. 183	27	парковочное место	11,1		11,1	
	п.м. 184	28	парковочное место	11,1		11,1	

	п.м. 185	29	парковочное место	11,1		11,1	
	п.м. 186	30	парковочное место	11,1		11,1	
	п.м. 187	31	парковочное место	11,1		11,1	
	п.м. 188	32	парковочное место	11,1		11,1	
	п.м. 189	33	парковочное место	11,1		11,1	
	п.м. 190	34	парковочное место	16,1		16,1	
			Итого по п.м.:	**387,2**		**387,2**	
	н.п. 206	35	кладовая	10,2		10,2	
	н.п. 207	36	кладовая	8,5		8,5	
	н.п. 208	37	кладовая	9,3		9,3	
	н.п. 209	38	кладовая	2,8		2,8	
	н.п. 210	39	кладовая	3		3	
	н.п. 211	40	кладовая	2,7		2,7	
	н.п. 212	41	кладовая	2,7		2,7	
			Итого по н.п.:	**39,2**		**39,2**	
			Всего по подвалу на отм. -4,20:	**426.4**		**426.4**	
1-этаж	**н.п. 214**	1	комната	122,8		122,8	
			Итого:	**122,8**		**122,8**	
	н.п. 215	1	комната	194,8		194,8	
			Итого:	**194,8**		**194,8**	
	н.п. 216	1	комната	4,7		4,7	
			Итого:	**4,7**		**4,7**	
	н.п. 217	1	комната	194,8		194,8	
			Итого:	**194,8**		**194,8**	
	н.п. 218	1	комната	4,7		4,7	
			Итого:	**4,7**		**4,7**	
	н.п. 219	1	комната	122,8		122,8	
			Итого:	**122,8**		**122,8**	
			Итого по 1-этажу:	**644,6**		**644,6**	
2-этаж	**кв.1**	1	коридор	11,5		11,5	
Блок 1		2	кухня	17,7		17,7	
		3	гостиная	19,9	19,9		
		4	жилая комната	16,7	16,7		
		5	жилая комната	18,3	18,3		
		6	санузел	7,9		7,9	
		7	санузел	2,5		2,5	
			Итого:	**94,5**	**54,9**	**39,6**	
		2	жилая комната	17,1	17,1		
		3	жилая комната	35,5	35,5		
		4	кухня	3,3		3,3	
		5	санузел	5,3		5,3	
			Итого:	**73,4**	**52,6**	**20,8**	

			санузел	7,9		7,9	
		7	санузел	2,5		2,5	
			Итого:	**94,5**	**54,9**	**39,6**	
	кв.2	1	коридор	[illegible]			
		2	жилая комната	17,1	17,1		
		3	жилая комната	35,5	35,5		
		4	кухня	3,3		3,3	
		5	санузел	5,3		5,3	
			Итого:	**73,4**	**52,6**	**20,8**	
	кв.3	1	коридор	4,5		4,5	
		2	кухня	3,3		3,3	
		3	гостиная	17,8	17,8		
		4	жилая	17,0	17,0		
		5	санузел	4,6		4,6	
			Итого:	**47,2**	**34,8**	**12,4**	
	кв.4	1	коридор	4,7		4,7	
		2	санузел	4,8		4,8	
		3	жилая	17,3	17,3		
		4	гостиная	17,9	17,9		
		5	кухня	3,3		3,3	
			Итого:	**48,0**	**35,2**	**12,8**	
	кв.5	1	прихожая	4,2		4,2	
		2	санузел	5,4		5,4	
		3	кухня	16,0		16,0	
		4	гостиная	29,9	29,9		
		5	жилая комната	16,2	16,2		
		6	жилая комната	17,3	17,3		
		7	санузел	5,5		5,5	
		8	коридор	7,8		7,8	
			Итого:	**102,3**	**63,4**	**38,9**	
Блок 2	**кв. 61**	1	прихожая	4,8		4,8	
		2	коридор	6,4		6,4	
		3	санузел	4,1		4,1	
		4	жилая комната	18,7	18,7		
		5	жилая комната	17,6	17,6		
		6	гостиная	28,3	28,3		
		7	кухня	16,1		16,1	
		8	санузел	6,4		6,4	
			Итого:	**102,4**	**64,6**	**37,8**	**0**

	кв. 62	1	коридор	5,5		5,5	
		2	гостиная	17,0	17,0		
		3	кухня	3,3		3,3	
		4	жилая комната	16,8	16,8		
		5	санузел	5,1		5,1	
			Итого:	**47,7**	**33,8**	**13,9**	
	кв. 63	1	коридор	4,2		4,2	
		2	санузел	**4,3**		**4,3**	
		3	жилая комната	17,6	17,6		
		4	гостиная	17,8	17,8		
		5	кухня	**3,3**		**3,3**	
			Итого:	**47,2**	**35,4**	**11,8**	
	кв. 64	1	коридор	12,2		12,2	
		2	санузел	4,5		4,5	
		3	кладовая	2,6		2,6	
		4	кухня	3,3		3,3	
		5	гостиная	17,3	17,3		
		6	жилая	16,7	16,7		
		7	жилая	16,6	16,6		
	кв. 65	1	коридор	12,9		12,9	
		2	кладовая	2,4		2,4	
		3	санузел	1,4		1,4	
		4	санузел	5,2		5,2	
		5	жилая	18,2	18,2		
		6	жилая	8,2	8,2		
		7	жилая	8,2	8,2		
		8	гостиная	19,9	19,9		
		9	кухня	17,6		17,6	
			Итого:	**94,0**	**54,5**	**39,5**	
			Итого по 2-этажу:	**729,9**	**479,8**	**250,1**	
3-этаж Блок 1	**кв. 6**	1	прихожая	2,9		2,9	
		2	коридор	9,6		9,6	
		3	кухня	17,5		17,5	
		4	гостиная	20,0	20,0		
		5	жилая комната	17,8	17,8		
		7	санузел	6,8		6,8	
		8	санузел	2,7		2,7	
			Итого:	**93,5**	**54,0**	**39,5**	

		3	кухня	17,5		17,5	
		4	гостиная	20,0	20,0		
		5	жилая комната	17,8	17,8		
		6	жилая комната	17,8	17,8		
		7	санузел	6,8		6,8	
		8	санузел	2,7		2,7	
			Итого:	**93,5**	**54,0**	**39,5**	
	кв. 7	1	коридор	14,6		14,6	
		2	жилая комната	15,6	15,6		
		3	гостиная	17,0	17,0		
		4	кухня	17,4		17,4	
		5	кладовая	1,8		1,8	
		6	санузел	1,9		1,9	
		7	санузел	5,0		5,0	
			Итого:	**73,3**	**32,6**	**40,7**	
	кв. 8	1	коридор	4,5		4,5	
		2	кухня	3,3		3,3	
		3	гостиная	17,0	17,0		
		4	жилая	17,6	17,6		
		5	санузел	4,6		4,6	
			Итого:	**47,0**	**34,6**	**12,4**	
	кв. 9	1	коридор	4,7		4,7	
		2	санузел	1,5		1,5	
		3	санузел	4,2		4,2	
		4	жилая	16,0	16,0		
		5	гостиная	17,5	17,5		
		6	кухня	3,3		3,3	
			Итого:	**47,2**	**33,5**	**13,7**	
	кв. 10	1	прихожая	4,2		4,2	
		2	санузел	5,4		5,4	
		3	кухня	16,0		16,0	
		4	гостиная	29,9	29,9		
		5	жилая комната	16,2	16,2		
		6	жилая комната	17,3	17,3		
		7	санузел	5,5		5,5	
		8	коридор	7,6		7,6	

			Итого:	**102,1**	**63,4**	**38,7**	
блок 2	**кв. 66**	1	прихожая	11,5		11,5	
		2	санузел	6,1		6,1	
		3	жилая комната	16,3	16,3		
		4	жилая комната	16,5	16,5		
		5	жилая комната	13,1	13,1		
		6	гостиная	16,9	16,9		
		7	кухня	15,9		15,9	
		8	санузел	5,3		5,3	
			Итого:	**101,6**	**62,8**	**38,8**	
	кв. 67	1	коридор	4,4		4,4	
		2	гостиная	17,1	17,1		
		3	кухня	3,3		3,3	
		4	жилая комната	17,4	17,4		
		5	санузел	5,4		5,4	
			Итого:	**47,6**	**34,5**	**13,1**	
	кв. 68	1	коридор	4,3		4,3	
		2	санузел	4,3		4,3	
		3	жилая комната	17,4	17,4		
		4	гостиная	17,9	17,9		
		5	кухня	3,3		3,3	
			Итого:	**47,2**	**35,3**	**11,9**	
	кв. 69	1	коридор	12,0		12,0	
		2	санузел	4,4		4,4	
		3	санузел	2,7		2,7	
		4	кухня	3,3		3,3	
		5	гостиная	17,5	17,5		
		6	жилая	16,7	16,7		
		7	жилая	16,5	16,5		
			Итого:	**73,1**	**50,7**	**22,4**	
	кв. 70	1	коридор	15,4		15,4	

			Итого:	**73,1**	**50,7**	**22,4**	
	кв. 70	1	коридор	15,4		15,4	
		2	санузел	3,0		3,0	
		3	санузел	3,3		3,3	
		4	жилая	18,2	18,2		
		5	жилая	16,3	16,3		
		6	санузел	20,0	20,0		
		7	кухня	17,6		17,6	
			Итого:	**94,5**	**54,7**	**39,8**	
			Итого по 3-этажу:	**727,1**	**456,1**	**271,0**	
	кв. 66	1	прихожая	11,5		11,5	
		2	санузел	6,1		6,1	
		3	жилая комната	16,3	16,3		
		4	жилая комната	16,5	16,5		
		5	жилая комната	13,1	13,1		
		6	гостиная	16,9	16,9		
		7	кухня	15,9		15,9	
		8	санузел	5,3		5,3	
			Итого:	**101,6**	**62,8**	**38,8**	
	кв. 67	1	коридор	4,4		4,4	
		2	гостиная	17,1	17,1		
		3	кухня	3,3		3,3	
		4	жилая комната	17,4	17,4		
		5	санузел	5,4		5,4	
			Итого:	**47,6**	**34,5**	**13,1**	
	кв. 68	1	коридор	4,3		4,3	
		2	санузел	4,3		4,3	
		3	жилая комната	17,4	17,4		
		4	гостиная	17,9	17,9		
		5	кухня	3,3		3,3	
			Итого:	**47,2**	**35,3**	**11,9**	
	кв. 69	1	коридор	12,0		12,0	
		2	санузел	4,4		4,4	

		3	санузел	2,7		2,7	
		4	кухня	3,3		3,3	
		5	гостиная	17,5	17,5		
		6	жилая	16,7	16,7		
		7	жилая	16,5	16,5		
			Итого:	**73,1**	**50,7**	**22,4**	
	кв. 70	1	коридор	15,4		15,4	
		2	санузел	1,5		1,5	
		3	санузел	5,3		5,3	
		4	жилая	18,2	18,2		
		5	жилая	16,5	16,5		
		6	санузел	20,0	20,0		
		7	кухня	17,6		17,6	
			Итого:	**94,5**	**54,7**	**39,8**	
			Итого по 3-этажу:	**727,1**	**456,1**	**271,0**	
4 этаж	**кв. 11**	1	коридор	11,5		11,5	
Блок 1		2	кухня	17,7		17,7	
		3	гостиная	19,7	19,7		
		4	жилая комната	16,7	16,7		
		5	жилая комната	18,3	18,3		
		6	санузел	7,9		7,9	
		7	санузел	2,5		2,5	
			Итого:	**94,3**	**54,7**	**39,6**	
	кв. 12	1	коридор	12,9		12,9	
		2	жилая комната	16,6	16,6		
		3	жилая комната	16,4	16,4		
		4	гостиная	17,9	17,9		
		5	кухня	3,3		3,3	
		6	санузел	2,6		2,6	
		7	санузел	4,1		4,1	
			Итого:	**73,8**	**50,9**	**22,9**	
	кв. 13	1	коридор	4,4		4,4	

			Итого:	**73,8**	**50,9**	**22,9**	
	кв. 13	1	коридор	4,4		4,4	
		2	ванна	1,2		1,2	
		3	гостиная	17,4	17,4		
		4	жилая	17,4	17,4		
		5	санузел	4,3		4,3	
			Итого:	**47,3**	**35,0**	**12,3**	
	кв. 14	1	коридор	4,8		4,8	
		2	санузел	5,8		5,8	
		3	жилая	16,6	16,6		
		4	гостиная	16,8	16,8		
		5	кухня	3,3		3,3	
			Итого:	**47,3**	**33,4**	**13,9**	
	кв. 15	1	прихожая	4,2		4,2	
		2	санузел	5,4		5,4	
		3	кухня	16,1		16,1	
		4	гостиная	16,8	16,8		
		5	жилая комната	12,7	12,7		
		6	жилая комната	16,2	16,2		
		7	жилая комната	17,3	17,3		
		8	санузел	5,5		5,5	
		9	коридор	7,7		7,7	
			Итого:	**101,9**	**63,0**	**38,9**	
блок 2	**кв. 71**	1	прихожая	5,4		5,4	
		2	коридор	8,8		8,8	
		3	санузел	4,7		4,7	
		4	жилая комната	20,4	20,4		
		5	жилая комната	15,7	15,7		
		6	гостиная	25,5	25,5		
		7	кухня	15,8		15,8	
		8	санузел	5,4		5,4	
			Итого:	**101,7**	**61,6**	**40,1**	
	кв. 72	1	коридор	4,6		4,6	
		2	кухня	3,3		3,3	
		3	гостиная	17,7	17,7		
		4	жилая комната	17,0	17,0		

		5	санузел	4,8		4,8	
			Итого:	**47,4**	**34,7**	**12,7**	
	кв. 73	1	коридор	4,3		4,3	
		2	санузел	4,3		4,3	
		3	жилая комната	17,6	17,6		
		4	гостиная	17,8	17,8		
		5	кухня	3,3		3,3	
			Итого:	**47,3**	**35,4**	**11,9**	
	кв. 74	1	коридор	13,1		13,1	
		2	санузел	4,4		4,4	
		3	кладовая	2,6		2,6	
		4	кухня	3,3		3,3	
		5	гостиная	17,0	17,0		
		6	жилая комната	16,7	16,7		
		7	жилая комната	16,7	16,7		
			Итого:	**73,8**	**50,4**	**23,4**	
	кв. 75	1	коридор	11,4		11,4	
		2	санузел	2,6		2,6	
		3	санузел	7,8		7,8	
		4	жилая	18,5	18,5		
		5	жилая	16,5	16,5		
		6	гостиная	19,7	19,7		
		7	кухня	17,7		17,7	
			Итого:	**94,2**	**54,7**	**39,5**	
			Итого по 4-этажу:	**728,9**	**473,8**	**255,1**	
5 этаж							
блок 1	**кв. 16**	1	коридор	11,5		11,5	
		2	кухня	17,4		17,4	
		3	гостиная	19,7	19,7		
		4	жилая комната	16,7	16,7		
		5	жилая комната	18,2	18,2		

		2	кухня	17,4		17,4	
		3	гостиная	19,7	19,7		
		4	жилая комната	16,7	16,7		
		5	жилая комната	18,2	18,2		

		6	санузел	0,9		0,9	
		7	кладовка	2,3		2,3	
			Итого:	94,0	54,6	39,4	
	кв. 17	1	коридор	14,2		14,2	
		2	жилая комната	15,9	15,9		
		3	гостиная	16,8	16,8		
		4	кухня	17,9		17,9	
		5	кладовка	1,8		1,8	
		6	санузел	2,2		2,2	
		7	санузел	4,5		4,3	
			Итого:	**73,3**	**32,7**	**40,4**	
	кв. 18	1	коридор	4,5		4,5	
		2	кухня	3,3		3,3	
		3	гостиная	18,0	18,0		
		4	жилая	16,3	16,3		
		5	санузел	5,5		5,5	
			Итого:	**47,6**	**34,3**	**13,3**	
	кв. 19	1	коридор	4,6		4,6	
		2	санузел	5,9		5,9	
		3	жилая	16,1	16,1		
		4	гостиная	17,4	17,4		
		5	кухня	3,3		3,3	
			Итого:	**47,3**	**33,5**	**13,8**	
	кв. 20	1	прихожая	3,4		3,4	
		2	санузел	5,3		5,3	
		3	кухня	15,0		15,0	
		4	гостиная	17,9	17,9		
		5	жилая комната	11,7	11,7		
		6	жилая комната	16,7	16,7		
		7	жилая комната	16,2	16,2		
		8	кладовка	3,7		3,7	
		9	санузел	4,1		4,1	
		10	коридор	7,5		7,5	

			Итого:	**101,5**	**62,5**	**39,0**	
блок 2	**кв. 76**	1	коридор	11,5		11,5	
		2	санузел	4,5		4,5	
		3	жилая комната	19,0	19,0		
		4	жилая комната	17,6	17,6		
		5	гостиная	28,6	28,6		
		6	кухня	16,0		16,0	
		7	санузел	5,4		5,4	
			Итого:	**102,6**	**65,2**	**37,4**	
	кв. 77	1	коридор	4,6		4,6	
		2	кухня	3,3		3,3	
		3	гостиная	17,7	17,7		
		4	жилая комната	17,0	17,0		
		5	санузел	4,7		4,7	
			Итого:	**47,3**	**34,7**	**12,6**	
	кв. 78	1	коридор	4,3		4,3	
		2	санузел	4,6		4,6	
		3	жилая комната	17,4	17,4		
		4	гостиная	17,9	17,9		
		5	кухня	3,3		3,3	
			Итого:	**47,5**	**35,3**	**12,2**	
	кв. 79	1	коридор	11,0		11,0	
		2	санузел	4,3		4,3	
		3	санузел	3,1		3,1	
		4	кухня	3,3		3,3	
		5	гостиная	15,8	15,8		
		6	жилая комната	9,8	9,8		
		7	жилая комната	10,0	10,0		
		8	жилая комната	15,7	15,7		
			Итого:	**73,0**	**51,3**	**21,7**	
	кв. 80	1	коридор	12,7		12,7	
		2	санузел	2,7		2,7	

			Итого:	**101,5**	**62,5**	**39,0**	
блок 2	**кв. 76**	1	коридор	11,5		11,5	
		2	санузел	4,5		4,5	
		3	жилая комната	19,0	19,0		
		4	жилая комната	17,6	17,6		
		5	гостиная	28,6	28,6		
		6	кухня	16,0		16,0	
		7	санузел	5,4		5,4	
			Итого:	**102,6**	**65,2**	**37,4**	
	кв. 77	1	коридор	4,6		4,6	
		2	кухня	3,3		3,3	
		3	гостиная	17,7	17,7		
		4	жилая комната	17,0	17,0		
		5	санузел	4,7		4,7	
			Итого:	**47,3**	**34,7**	**12,6**	
	кв. 78	1	коридор	4,3		4,3	
		2	санузел	4,6		4,6	
		3	жилая комната	17,4	17,4		
		4	гостиная	17,9	17,9		
		5	кухня	3,3		3,3	
			Итого:	**47,5**	**35,3**	**12,2**	
	кв. 79	1	коридор	11,0		11,0	
		2	санузел	4,3		4,3	
		3	санузел	3,1		3,1	
		4	кухня	3,3		3,3	
		5	гостиная	15,8	15,8		
		6	жилая комната	9,8	9,8		
		7	жилая комната	10,0	10,0		
		8	жилая комната	15,7	15,7		
			Итого:	**73,0**	**51,3**	**21,7**	
	кв. 80	1	коридор	12,7		12,7	
		2	санузел	2,7		2,7	

			Итого:	73,0	51,3	21,7	
	кв. 80	1	коридор	12,7		12,7	
		2	санузел	2,7		2,7	
		3	тамбур	8,9		8,9	
		4	жилая комната	18,0	18,0		
		5	жилая комната	8,3	8,3		
		6	жилая комната	8,0	8,0		
		7	гостиная	19,7	19,7		
		8	кухня	17,6		17,6	
			Итого:	**94,0**	**54,1**	**39,9**	
			Итого по 5-этажу:	**728,1**	**458,2**	**269,7**	
6 этаж							
Блок 1	**кв. 21**	1	коридор	11,7		11,7	
		2	кухня	17,7		17,7	
		3	гостиная	19,7	19,7		
		4	жилая комната	16,7	16,7		
		5	жилая комната	18,3	18,3		
		6	санузел	7,9		7,9	
		7	санузел	2,5		2,5	
			Итого:	**94,5**	**54,7**	**39,8**	
	кв. 22	1	коридор	11,7		11,7	
		2	жилая комната	16,8	16,8		
		3	жилая комната	16,9	16,9		
		4	гостиная	17,7	17,7		
		5	кухня	3,3		3,3	
		6	санузел	2,5		2,5	
		7	санузел	4,3		4,3	
			Итого:	**73,2**	**51,4**	**21,8**	
	кв. 23	1	коридор	4,8		4,8	
		2	кухня	3,3		3,3	
		3	гостиная	18,0	18,0		
		4	жилая	15,2	15,2		
		5	кладовка	2,6		2,6	
		6	санузел	3,5		3,5	
			Итого:	**47,4**	**33,2**	**14,2**	

	кв. 24	1	коридор	5,1		5,1	
		2	санузел	3,6		3,6	
		3	кладовка	2,8		2,8	
		4	жилая	14,5	14,5		
		5	гостиная	18,0	18,0		
		6	кухня	3,3		3,3	
			Итого:	**47,3**	**32,5**	**14,8**	
	кв. 25	1	прихожая	3,4		3,4	
		2	санузел	5,4		5,4	
		3	кухня	16,0		16,0	
		4	гостиная	17,2	17,2		
		5	жилая комната	12,2	12,2		
		6	жилая комната	16,2	16,2		
		7	жилая комната	14,7	14,7		
		8	кладовка	3,2		3,2	
		9	санузел	4,5		4,5	
		10	коридор	8,6		8,6	
			Итого:	**101,4**	**60,3**	**41,1**	
блок 2	**кв. 81**	1	коридор	12,5		12,5	
		2	санузел	5,6		5,6	
		3	жилая комната	17,1	17,1		
		4	жилая комната	16,8	16,8		
		5	гостиная	28,1	28,1		
		6	кухня	15,9		15,9	
		7	кладовка	2,5		2,5	
		8	санузел	2,8		2,8	
			Итого:	**101,3**	**62,0**	**39,3**	
	кв. 82	1	коридор	5,0		5,0	
		2	кухня	3,3		3,3	
		3	гостиная	16,9	16,9		
		4	жилая комната	17,0	17,0		
		5	санузел	4,9		4,9	
			Итого:	**47,1**	**33,9**	**13,2**	

	кв. 83	1	коридор	5,3		5,3	
		2	санузел	4,2		4,2	
		3	кладовая	2,6		2,6	

		3	гостиная				
		4	жилая комната	17,0	17,0		
		5	санузел	4,9		4,9	
			Итого:	**47,1**	**33,9**	**13,2**	

	кв. 83	1	коридор	3,3		3,3	
		2	санузел	4,2		4,2	
		3	кладовая	2,6		2,6	
		4	жилая комната	13,6	13,6		
		5	гостиная	18,2	18,2		
		6	кухня	3,3		3,3	
			Итого:	**47,2**	**31,8**	**15,4**	
	кв. 84	1	коридор	13,3		13,3	
		2	санузел	4,0		4,0	
		3	кладовая	2,4		2,4	
		4	санузел	1,8		1,8	
		5	кухня	3,3		3,3	
		6	гостиная	15,8	15,4		
		7	жилая комната	15,5	15,2		
		8	жилая комната	16,7	16,5		
			Итого:	**72,8**	**47,1**	**24,8**	
	кв. 85	1	коридор	15,1		15,1	
		2	санузел	2,6		2,6	
		3	санузел	5,8		5,8	
		4	кладовка	5,0		5,0	
		5	жилая комната	13,5	13,5		
		6	жилая комната	15,0	15,0		
		7	гостиная	19,7	19,7		
		8	кухня	17,6		17,6	
			Итого:	**94,3**	**48,2**	**46,1**	
			Итого по 6-этажу:	**728,0**	**456,2**	**270,9**	
7 этаж							
блок 1	**кв. 26**	1	коридор	13,9		13,9	
		2	кухня	17,8		17,8	
		3	гостиная	18,1	18,1		
		4	жилая комната	16,0	16,0		
		5	жилая комната	16,8	16,8		

		6	санузел	2,6		2,6	
		7	санузел	6,4		6,4	
		8	кладовка	2,5		2,5	
			Итого:	**94,1**	**50,9**	**43,2**	
	кв. 27	1	коридор	14,0		14,0	
		2	жилая комната	16,5	16,5		
		3	жилая комната	16,4	16,4		
		4	гостиная	13,7	13,7		
		5	кухня	3,3		3,3	
		6	кладовая	1,7		1,7	
		7	санузел	4,0		4,0	
		8	санузел	3,6		3,6	
			Итого:	**73,2**	**46,6**	**26,6**	
	кв. 28	1	коридор	4,6		4,6	
		2	кухня	3,3		3,3	
		3	гостиная	17,7	17,7		
		4	жилая комната	15,4	15,4		
		5	санузел	6,0		6,0	
			Итого:	**47,0**	**33,1**	**13,9**	
	кв. 29	1	коридор	5,0		5,0	
		2	санузел	3,9		3,9	
		3	кладовка	2,6		2,6	
		4	жилая	14,5	14,5		
		5	гостиная	18,1	18,1		
		6	кухня	3,3		3,3	
			Итого:	**47,4**	**32,6**	**14,8**	
	кв. 30	1	коридор	11,2		11,2	
		2	кладовка	5,0		5,0	
		3	кухня	16,2		16,2	
		4	гостиная	28,9	28,9		
		5	жилая комната	18,3	18,3		
		6	жилая комната	16,0	16,0		
		7	санузел	4,2		4,2	

			[illegible]	1,3		1,3	
			Итого:	**101,3**	**63,2**	**38,1**	
блок 2	**кв. 86**	1	прихожая	4,4			
		2					

		3	кухня	16,2		16,2	
		4	гостиная	28,9	28,9		
		5	жилая комната	18,3	18,3		
		6	жилая комната	16,0	16,0		
		7	санузел	4,2		4,2	
		8	[illegible]	1,8		1,8	
			Итого:	101,3	63,2	38,1	
блок 2	кв. 86	1	прихожая	4,3		4,3	
		2	коридор	7,6		7,6	
		3	санузел	5,3		5,3	
		4	жилая комната	17,2	17,2		
		5	жилая комната	15,9	15,9		
		6	жилая комната	13,1	13,1		
		7	гостиная	17,0	17,0		
		8	кухня	15,9		15,9	
		9	санузел	5,4		5,4	
			Итого:	**102,0**	**63,2**	**38,8**	
	кв. 87	1	коридор	4,7		4,7	
		2	кухня	3,3		3,3	
		3	гостиная	17,4	17,4		
		4	жилая комната	17,7	17,7		
		5	санузел	4,8		4,8	
			Итого:	**47,9**	**35,1**	**12,8**	
	кв. 88	1	коридор	4,4		4,4	
		2	санузел	4,6		4,6	
		3	жилая комната	17,7	17,7		
		4	гостиная	17,3	17,3		
		5	кухня	3,3		3,3	
			Итого:	**47,3**	**35,0**	**12,3**	
	кв. 89	1	коридор	10,8		10,8	
		2	санузел	4,3		4,3	
		3	кладовая	2,4		2,4	
		4	кухня	3,3		3,3	
		5	гостиная	19,4	19,4		
		6	жилая комната	16,7	16,7		
		7	жилая комната	16,5	16,5		
			Итого:	**73,4**	**52,6**	**20,8**	

	кв. 90	1	коридор	7,8		7,5	
		2	кладовка	2,5		2,4	
		3	санузел	5,8		5,8	
		4	санузел	3,5		3,5	
		5	кладовка	2,5		2,5	
		6	жилая комната	14,5	15,0		
		7	коридор	7,1		7,1	
		8	жилая комната	14,6	15,2		
		9	гостиная	17,9	17,9		
		10	кухня	17,8		17,5	
			Итого:	**94,0**	**48,1**	**46,3**	
			Итого по 7-этажу:	**727,6**	**460,4**	**267,6**	
8 этаж							
блок 1	**кв. 31**	1	коридор	13,6		13,6	
		2	кухня	17,6		17,6	
		3	гостиная	19,8	19,8		
		4	жилая комната	16,0	16,0		
		5	жилая комната	18,0	18,0		
		6	санузел	6,6		6,6	
		7	санузел	2,5		2,5	
			Итого:	**94,1**	**53,8**	**40,3**	
	кв. 32	1	коридор	14,6		14,6	
		2	жилая комната	15,8	15,8		
		3	гостиная	16,9	16,9		
		4	кухня	17,9		17,9	
		5	кладовая	1,3		1,3	
		6	санузел	1,8		1,8	
		7	санузел	4,7		4,7	
			Итого:	**73,0**	**32,7**	**40,3**	
	кв. 33	1	коридор	4,0		4,0	
		2	кухня	3,3		3,3	
		3	гостиная	17,7	17,7		
		4	жилая комната	17,3	17,3		
		5	санузел	5,0		5,0	
			Итого:	**47,3**	**35,0**	**12,3**	

		4	жилая комната	17,3	17,3		
		5	санузел	5,0		5,0	
			Итого:	**47,3**	**35,0**	**12,3**	
	кв. 34	1	коридор	4,2		4,2	
		2	санузел	5,2		5,2	
		3	жилая	16,8	16,8		
		4	гостиная	17,6	17,6		
		5	кухня	3,3		3,3	
			Итого:	**47,1**	**34,4**	**12,7**	
	кв. 35	1	коридор	13,6		13,6	
		2	санузел	4,8		4,8	
		3	жилая комната	16,0	16,0		
		4	кухня	4,0		4,0	
		5	гостиная	24,5	24,5		
		6	жилая комната	8,6	8,6		
		7	жилая комната	8,7	8,7		
		8	жилая комната	11,3	11,3		
		9	гардероб	4,2		4,2	
		10	санузел	3,1		3,1	
			Итого:	**98,8**	**69,1**	**29,7**	
блок 2	**кв. 91**	1	коридор	9,1		9,1	
		2	санузел	4,9		4,9	
		3	жилая комната	21,0	21,0		
		4	жилая комната	17,6	17,6		
		5	гостиная	25,2	25,2		
		6	кухня	3,2		3,2	
		7	жилая комната	16,2	16,2		
		8	санузел	5,7		5,7	
			Итого:	**102,9**	**80,0**	**22,9**	
	кв. 92	1	коридор	4,7		4,7	
		2	кухня	3,3		3,3	
		3	гостиная	17,6	17,6		

		4	жилая комната	17,9	17,9		
		5	санузел	4,2		4,2	
			Итого:	**47,7**	**35,8**	**11,8**	
	кв. 93	1	коридор	3,3		3,3	
		2	санузел	3,3		3,3	
		3	жилая комната	17,9	17,9		
		4	гостиная	17,2	17,2		
		5	кухня	3,3		3,3	
			Итого:	**47,2**	**35,1**	**12,1**	
	кв. 94	1	коридор	12,2		12,2	
		2	санузел	3,5		3,5	
		3	санузел	3,4		3,4	
		4	кухня	11,0		11,0	
		5	жилая комната	10,0	10,0		
		6	гостиная	20,6	20,6		
		7	жилая комната	12,5	12,5		
			Итого:	**73,2**	**43,1**	**30,1**	
	кв. 95	1	коридор	13,0		13,0	
		2	кладовка	2,6		2,6	
		3	санузел	1,4		1,4	
		4	санузел	5,1		5,1	
		5	жилая комната	18,2	18,2		
		6	жилая комната	8,2	8,2		
		7	жилая комната	8,1	8,1		
		8	гостиная	19,7	19,7		
		9	кухня	17,7		17,7	
			Итого:	**94,0**	**54,2**	**39,8**	
			Итого по 8-этажу:	**725,3**	**472,9**	**252,4**	
9 этаж							
блок 1	**кв. 36**	1	коридор	13,4		13,4	
		2	кухня	17,6		17,6	

		3	гостиная	20,1	20,1		
		4	жилая комната	16,0	16,0		
		5	жилая комната	18,1	18,1		
		6	санузел	6,7		6,7	
		7	[illegible]	2,7		2,7	

			Итого по 8 этажу:	723,3	472,9	252,4	
9 этаж							
блок 1	**кв. 36**	1	коридор	13,4		13,4	
		2	кухня	17,6		17,6	
		3	гостиная	20,1	20,1		
		4	жилая комната	16,0	16,0		
		5	жилая комната	18,1	18,1		
		6	санузел	6,7		6,7	
		7	санузел	2,7		2,7	
			Итого:	94,6	54,3	40,4	
	кв. 37	1	коридор	11,7		11,7	
		2	жилая комната	12,1	12,1		
		3	кладовая	2,0		2,0	
		4	коридор	2,3		2,3	
		5	жилая комната	16,4	16,4		
		6	гостиная	19,2	19,2		
		7	кухня	3,3		3,3	
		8	прачечная	1,9		1,9	
		9	санузел	3,7		3,7	
			Итого:	**72,6**	**47,7**	**24,9**	
	кв. 38	1	коридор	4,7		4,7	
		2	кухня	3,3		3,3	
		3	гостиная	18,4	18,4		
		4	жилая комната	14,9	14,9		
		5	кладовка	2,2		2,2	
		6	санузел	3,7		3,7	
			Итого:	**47,2**	**33,3**	**13,9**	
	кв. 39	1	коридор	4,2		4,2	
		2	санузел	4,0		4,0	
		3	жилая	18,6	18,6		
		4	гостиная	17,2	17,2		
		5	кухня	3,3		3,3	
			Итого:	**47,3**	**35,8**	**11,5**	
	кв. 40	1	прихожая	4,3		4,3	
		2	санузел	5,4		5,4	
		3	кухня	16,0		16,0	
		4	гостиная	17,2	17,2		

	кв. 42	1	коридор	14,5		14,5	
		2	жилая комната	16,9	16,9		
		3	жилая комната	15,8	15,8		
		4	гостиная	16,0	16,0		
		5	кухня	1,3		1,3	
		6	санузел	1,9		1,9	
		7	кладовка	2,8		2,8	
		8	санузел	4,0		4,0	
			Итого:	**73,2**	**48,7**	**24,5**	
	кв. 43	1	коридор	4,4		4,4	
		2	кухня	3,3		3,3	
		3	гостиная	17,5	17,5		
		4	жилая комната	17,6	17,6		
		5	санузел	4,5		4,5	
			Итого:	**47,3**	**35,1**	**12,2**	
	кв. 44	1	коридор	4,6		4,6	
		2	санузел	4,6		4,6	
		3	жилая	17,9	17,9		
		4	гостиная	17,1	17,1		
		5	кухня	3,3		3,3	
			Итого:	**47,5**	**35,0**	**12,5**	
	кв. 45	1	прихожая	4,2		4,2	
		2	санузел	5,4		5,4	
		3	кухня	16,0		16,0	
		4	гостиная	30,1	30,1		
		5	жилая комната	16,2	16,2		
		6	жилая комната	17,3	17,3		
		7	санузел	5,5		5,5	
		8	коридор	7,6		7,6	
			Итого:	**102,3**	**63,6**	**38,7**	
блок 2	**кв. 101**	1	коридор	11,0		11,0	
		2	санузел	4,1		4,1	
		3	жилая комната	18,7	18,7		
		4	жилая комната	17,6	17,6		
		5	гостиная	28,3	28,3		
		6	кухня	16,1		16,1	
		7	санузел	6,4		6,4	

			Итого:	**93,3**	**54,4**	**38,9**	
			Итого по 10-этажу:	**727,6**	**471,9**	**255,7**	
11 этаж							
блок 1	**кв. 46**	1	коридор	13,7		13,7	
		2	кухня	3,8		3,8	
		3	гостиная	29,7	29,7		
		4	жилая комната	19,3	19,3		
		5	жилая комната	18,2	18,2		
		6	санузел	5,8		5,8	
		7	санузел	2,8		2,8	
			Итого:	**93,3**	**67,2**	**26,1**	
	кв. 47	1	коридор	12,4		12,4	
		2	жилая комната	15,4	15,4		
		3	жилая комната	17,1	17,1		
		4	гостиная	17,7	17,7		
		5	кухня	3,3		3,3	
		6	санузел	3,7		3,7	
		7	санузел	3,9		3,9	
			Итого:	**73,5**	**50,2**	**23,3**	
	кв. 48	1	коридор	4,4		4,4	
		2	кухня	3,3		3,3	
		3	гостиная	17,7	17,7		
		4	жилая комната	17,3	17,3		
		5	санузел	4,6		4,6	
			Итого:	**47,3**	**35,0**	**12,3**	
	кв. 49	1	коридор	5,1		5,1	
		2	санузел	3,8		3,8	
		3	кладовка	2,6		2,6	
		4	жилая	14,5	14,5		
		5	гостиная	17,8	17,8		
		6	кухня	3,3		3,3	

			Итого:	**47,1**	**32,3**	**14,8**	
	кв. 50	1	прихожая	3,5		3,5	
		2	санузел	5,4		5,4	
		3	кухня	15,1		15,1	
		4	жилая комната	27,9	27,9		
		5	жилая комната	18,7	18,7		
		6	жилая комната	16,4	16,4		
		7	гардероб	3,6		3,6	
		8	санузел	4,1		4,1	
		9	коридор	7,6		7,6	
			Итого:	**102,3**	**63,0**	**39,3**	
блок 2	**кв. 106**	1	прихожая	5,4		5,4	
		2	коридор	7,1		7,1	
		3	санузел	5,0		5,0	
		4	жилая комната	15,9	15,9		
		5	жилая комната	16,9	16,9		
		6	гостиная	29,4	29,4		
		7	кухня	16,0		16,0	
		8	санузел	5,3		5,3	
			Итого:	**101,0**	**62,2**	**38,8**	
	кв. 107	1	коридор	4,6		4,6	
		2	кухня	3,3		3,3	
		3	гостиная	17,1	17,1		
		4	жилая комната	17,6	17,6		
		5	санузел	4,8		4,8	
			Итого:	**47,4**	**34,7**	**12,7**	
	кв. 108	1	коридор	4,4		4,4	
		2	санузел	4,4		4,4	
		3	жилая комната	17,9	17,9		
		4	гостиная	17,6	17,6		
		5	кухня	3,3		3,3	
			Итого:	**47,6**	**35,5**	**12,1**	

	кв. 109	1	коридор	13,1		13,1	
		2	санузел	4,4		4,4	
		3	кладовая	2,6		2,6	
		4	кухня	3,3		3,3	
		5	гостиная	17,0	17,0		
		6	жилая комната	16,7	16,7		
		7	жилая комната	16,7	16,7		
			Итого:	**73,8**	**50,4**	**23,4**	
	кв. 110	1	коридор	13,9		13,9	
		2	кладовка	2,7		2,7	
		3	санузел	4,2		4,2	
		4	санузел	6,2		6,2	
		5	коридор	2,0		2,0	
		6	жилая комната	13,8	13,8		
		7	жилая комната	16,5	16,5		
		8	гостиная	17,8	17,8		
		9	кухня	16,6		16,6	
			Итого:	94,1	48,5	45,6	
			Итого по 11 этажу:	737,4	479,0	248,4	
12 этаж							
блок 1	**кв. 51**	1	коридор	13,5		13,5	
		2	кухня	17,7		17,7	
		3	гостиная	19,7	19,7		
		4	жилая комната	15,3	15,3		
		5	жилая комната	14,7	14,7		
		6	гардероб	4,4		4,4	
		7	санузел	6,1		6,1	
		8	санузел	3,1		3,1	
			Итого:	84,5	49,7	34,8	
	кв. 52	1	коридор	10,1		10,1	
		2	кладовка	1,1		1,1	
		3	санузел	4,3		4,3	
		4	гостиная	15,9	15,9		
		5	кухня	3,3		3,3	
		6	кладовка	1,1		1,1	
		7	санузел	2,4		2,4	
		8	санузел	4,3		4,3	

		4	гостиная	15,9	15,9		
		5	кухня	3,3		3,3	
		6	кладовка	1,1		1,1	
		7	санузел	2,4		2,4	
		8	санузел	4,3		4,3	
			Итого:	**72,0**	**48,5**	**23,5**	
	кв. 53	1	коридор	4,7		4,7	
		2	кухня	3,3		3,3	
		3	гостиная	17,0	17,0		
		4	жилая комната	17,7	17,7		
		5	санузел	4,6		4,6	
			Итого:	**47,3**	**34,7**	**12,6**	
	кв. 54	1	коридор	4,5		4,5	
		2	санузел	4,3		4,3	
		3	жилая	17,8	17,8		
		4	гостиная	17,8	17,8		
		5	кухня	3,3		3,3	
			Итого:	**47,7**	**35,6**	**12,1**	
	кв. 55	1	прихожая	4,3		4,3	
		2	санузел	5,4		5,4	
		3	кухня	16,0		16,0	
		4	гостиная	29,9	29,9		
		5	жилая комната	16,2	16,2		
		6	жилая комната	17,3	17,3		
		7	санузел	5,5		5,5	
		8	коридор	7,8		7,8	
			Итого:	**102,4**	**63,4**	**39,0**	
блок 2	**кв. 111**	1	коридор	10,3		10,3	
		2	санузел	4,5		4,5	
		3	кладовая	4,3		4,3	
		4	жилая комната	16,1	16,1		
		5	жилая комната	16,2	16,2		
		6	гостиная	28,2	28,2		

		7	кухня	16,2		16,2	
		8	санузел	6,5		6,5	
			Итого:	**102,3**	**60,5**	**41,8**	
	кв. 112	1	коридор	4,4		4,4	
		2	кухня	3,3		3,3	
		3	гостиная	17,9	17,9		
		4	жилая комната	18,2	18,2		
		5	санузел	4,3		4,3	
			Итого:	**48,1**	**36,1**	**12,0**	
	кв. 113	1	коридор	4,5		4,5	
		2	санузел	4,6		4,6	
		3	жилая комната	17,8	17,8		
		4	гостиная	17,4	17,4		
		5	кухня	3,3		3,3	
			Итого:	**47,6**	**35,2**	**12,4**	
	кв. 114	1	коридор	10,4		10,4	
		2	санузел	4,5		4,5	
		3	кладовка	2,7		2,7	
		4	кухня	3,3		3,3	
		5	гостиная	19,3	19,3		
		6	жилая комната	16,7	16,7		
		7	жилая комната	16,7	16,7		
			Итого:	**73,6**	**52,7**	**20,9**	
	кв. 115	1	коридор	13,3		13,3	
		2	санузел	2,5		2,5	
		3	санузел	6,5		6,5	
		4	жилая комната	18,0	18,0		
		5	жилая комната	16,7	16,7		
		6	гостиная	19,7	19,7		
		7	кухня	17,7		17,7	
			Итого:	**94,4**	**54,4**	**40,0**	

			Итого по 12-этажу:	**729,5**	**470,8**	**258,7**	

			Итого:	93,4	54,4	40,0	
			Итого по 12-этажу:	729,5	470,8	158,7	
мансарда							
блок 1	кв. 56	1	прихожая	4,2		4,2	
		2	коридор	7,2		7,2	
		3	кухня	13,1		13,1	
		4	терраса	2,6			2,6
		5	жилая комната	15,1	15,1		
		6	жилая комната	16,7	16,7		
		7	терраса	1,0			1,0
		8	жилая комната	16,4	16,4		
		9	санузел	6,4		6,4	
		10	санузел	2,6		2,6	
			Итого с террасой:	**85,3**	**48,2**	**33,5**	**3,6**
			Итого без террасы:	**81,7**	**48,2**	**33,5**	**0,0**
	кв. 57	1	коридор	9,8		9,8	
		2	жилая комната	15,7	15,7		
		3	терраса	1,1			1,1
		4	жилая комната	18,9	18,9		
		5	терраса	1,3			1,3
		6	жилая комната	13,1	13,1		
		7	кухня	3,3		3,3	
		8	санузел	4,9		4,9	
			Итого с террасой:	**68,1**	**47,7**	**18,0**	**2,4**
			Итого без террасы:	**65,7**	**47,7**	**18,0**	**0,0**
	кв. 58	1	коридор	4,4		4,4	
		2	кухня	3,3		3,3	
		3	гостиная	13,2	13,2		
		4	терраса	2,5			2,5
		5	жилая комната	12,6	12,6		
		6	санузел	5,5		5,5	
			Итого с террасой:	**41,5**	**25,8**	**13,2**	**2,5**
			Итого без террасы:	**39,0**	**25,8**	**13,2**	**0,0**
	кв. 59	1	коридор	4,8		4,8	

		5	жилая комната	13,7	13,7		
		6	санузел	3,6		3,6	
			Итого с террасой:	**41,9**	**36,9**	**13,5**	**2,5**
			Итого без террасы:	**39,4**	**36,9**	**13,5**	
	кв. 118	1	коридор	4,4		4,4	
		2	санузел	5,5		5,5	
		3	жилая комната	12,6	12,6		
		4	терраса	2,5			2,5
		5	гостиная	13,2	13,2		
		6	кухня	3,3		3,3	
			Итого с террасой:	**41,5**	**25,8**	**13,2**	**2,5**
			Итого без террасы:	**39,0**	**25,8**	**13,2**	
	кв. 119	1	коридор	9,9		9,9	
		2	санузел	4,6		4,6	
		3	кухня	3,3		3,3	
		4	гостиная	13,0	13,0		
		5	терраса	1,3			1,3
		6	жилая комната	18,9	18,9		
		7	терраса	1,1			1,1
		8	жилая комната	15,7	15,7		
			Итого с террасой:	**67,8**	**47,6**	**17,8**	**2,4**
			Итого без террасы:	**65,4**	**47,6**	**17,8**	
	кв. 120	1	прихожая	6,0		6,0	
		2	санузел	2,6		2,6	
		3	санузел	6,4		6,4	
		4	жилая комната	16,4	16,4		
		5	терраса	1,1			1,1
		6	жилая комната	16,4	16,4		
		7	гостиная	15,1	15,1		
		8	терраса	2,6			2,6
		9	кухня	13,1		13,1	
		10	коридор	5,4		5,4	
			Итого с террасой:	**85,1**	**47,9**	**33,5**	**3,7**
			Итого без террасы:	**81,4**	**47,9**	**33,5**	

			Итого по мансарде с террасой:	**660,4**	**398,9**	**232,6**	**28,9**
			Итого по мансарде без террас:	**631,5**	**398,9**	**232,6**	
				лестничные клетки			
подвал на отм.: -7,600		1	насосная	62,5		62,5	
		2	коридор общего пользования	158,9		158,9	
		3	лестничная клетка	13,6		13,6	
		4	лифт	4,6		4,6	
		5	лифт	3,0		3,0	
		6	коридор	8,4		8,4	
		7	коридор общего пользования	235,3		235,3	
		8	коридор общего пользования	382,1		382,1	
		9	лестничная клетка	14,7		14,7	
		10	коридор	8,4		8,4	
		11	лифт	3,1		3,1	
		12	лифт	4,6		4,6	
		13	лестничная клетка	13,6		13,6	
		14	коридор общего пользования	120,8		120,8	
			Всего по подвалу на отм.: -7,600:	**1033,6**		**1033,6**	
подвал на отм.: -4,200		1	коридор общего пользования	155,9		155,9	
		2	теплоузел	49,7		49,7	
		3	лестничная клеть	13,8		13,8	
		4	коридор	8,4		8,4	
		5	коридор общего пользования	209,5		209,5	
		6	щитовая	18,7		18,7	
		7	КСК	18,5		18,5	
		8	коридор общего пользования	394,5		394,5	
		9	лестничная клеть	10,7		10,7	
		10	тамбур	3,4		3,4	
		11	техническое	18,8		18,8	
		12	коридор	8,4		8,4	
		13	лестничная клеть	13,6		13,6	
		14	коридор общего пользования	115,3		115,3	

			Всего по подвалу на отм.: -4,200:	**1039,2**		**1039,2**	

			Всего по подвалу на отм.: -4,500:	1039,1		1039,1	
1-этаж		1	тамбур	9,4		9,4	
блок 1		2	вестибюль	40,9		40,9	
		3	санузел	2,7		2,7	
		4	санузел	2,9		2,9	
		5	колясочная	23,2		23,2	
		6	лестничная клеть	13,6		13,6	
		7	коридор	9,0		9,0	
		8	тамбур	2,0		2,0	
		9	тамбур	1,6		1,6	
блок 2		10	тамбур	9,4		9,4	
		11	вестибюль	40,7		40,7	
		12	санузел	2,7		2,7	
		13	санузел	2,9		2,9	
		14	колясочная	23,4		23,4	
		15	коридор	8,9		8,9	
		16	лестничная клеть	13,6		13,6	
		17	тамбур	1,6		1,6	
		18	тамбур	1,6		1,6	
			Итого МОП:	**210,1**		**210,1**	
2-этаж		1	лестничная клеть	13,6		13,6	
блок 1		2	коридор	37,3		37,3	
		3	коридор	8,2		8,2	
блок 2		1	лестничная клеть	13,6		13,6	
		2	коридор	37,3		37,3	
		3	коридор	8,2		8,2	
			Итого МОП:	**118,2**		**118,2**	
3-этаж		1	лестничная клеть	13,6		13,6	
блок 1		2	коридор	37,3		37,3	
		3	коридор	8,2		8,2	
блок 2		1	лестничная клеть	13,6		13,6	
		2	коридор	37,3		37,3	
		3	коридор	8,2		8,2	
			Итого МОП:	**118,2**		**118,2**	

4-этаж		1	лестничная клеть	13,6		13,6	
блок 1		2	коридор	37,3		37,3	
		3	коридор	8,2		8,2	
блок 2		1	лестничная клеть	13,6		13,6	
		2	коридор	37,3		37,3	
		3	коридор	8,2		8,2	
			Итого МОП:	**118,2**		**118,2**	
5-этаж		1	лестничная клеть	13,6		13,6	
блок 1		2	коридор	37,3		37,3	
		3	коридор	8,2		8,2	
блок 2		1	лестничная клеть	13,6		13,6	
		2	коридор	37,3		37,3	
		3	коридор	8,2		8,2	
			Итого МОП:	**118,2**		**118,2**	
6-этаж		1	лестничная клеть	13,6		13,6	
блок 1		2	коридор	37,3		37,3	
		3	коридор	8,2		8,2	
блок 2		1	лестничная клеть	13,6		13,6	
		2	коридор	37,3		37,3	
		3	коридор	8,2		8,2	
			Итого МОП:	**118,2**		**118,2**	
7-этаж		1	лестничная клеть	13,6		13,6	
блок 1		2	коридор	37,3		37,3	
		3	коридор	8,2		8,2	
блок 2		1	лестничная клеть	13,6		13,6	
		2	коридор	37,3		37,3	
		3	коридор	8,2		8,2	
			Итого МОП:	**118,2**		**118,2**	
8-этаж		1	лестничная клеть	13,6		13,6	
блок 1		2	коридор	37,3		37,3	
		3	коридор	8,2		8,2	
блок 2		1	лестничная клеть	13,6		13,6	

		2	коридор	37,3		37,3	
		3	коридор	8,2		8,2	

		2	коридор	37,3		37,3	
		3	коридор	8,2		8,2	
			Итого МОП:	**118,2**		**118,2**	
9-этаж		1	лестничная клеть	13,6		13,6	
блок 1		2	коридор	37,3		37,3	
		3	коридор	8,2		8,2	
блок 2		1	лестничная клеть	13,6		13,6	
		2	коридор	37,3		37,3	
		3	коридор	8,2		8,2	
			Итого МОП:	**118,2**		**118,2**	
10-этаж		1	лестничная клеть	13,6		13,6	
блок 1		2	коридор	37,3		37,3	
		3	коридор	8,2		8,2	
блок 2		1	лестничная клеть	13,6		13,6	
		2	коридор	37,3		37,3	
		3	коридор	8,2		8,2	
			Итого МОП:	**118,2**		**118,2**	
11-этаж		1	лестничная клеть	13,6		13,6	
блок 1		2	коридор	37,3		37,3	
		3	коридор	8,2		8,2	
блок 2		1	лестничная клеть	13,6		13,6	
		2	коридор	37,3		37,3	
		3	коридор	8,2		8,2	
			Итого МОП:	**118,2**		**118,2**	
12-этаж		1	лестничная клеть	13,6		13,6	
блок 1		2	коридор	37,3		37,3	
		3	коридор	8,2		8,2	
блок 2		1	лестничная клеть	13,6		13,6	
		2	коридор	37,3		37,3	
		3	коридор	8,2		8,2	
			Итого МОП:	**118,2**		**118,2**	

мансарда		1	лестничная клеть	13,6		13,6	
блок 1		2	коридор	37,3		37,3	
		3	коридор	8,2		8,2	
блок 2		1	лестничная клеть	13,6		13,6	
		2	коридор	37,3		37,3	
		3	коридор	8,2		8,2	
			Итого МОП:	**118,2**		**118,2**	
			Итого по МОП:	**3701,3**		**3701,3**	

продолжение таблицы

продолжение таблицы

Площадь по внутреннему обмеру ($м^2$), в том числе								
В отдельных квартирах	В общежитиях	В гостиницах	Торговая	Промышленно-производственных зданий и сооружений	Складская	Учреждений образования	Предприятий бытового обслуживания	Организаций и учреждений управления, научных, банковских, общественных и т.п.
9	10	11	12	13	14	15	16	17
-	-	-	-	-	-	-	-	-

продолжение таблицы

Площадь по внутреннему обмеру ($м^2$), в том числе							
Предприятий общественного питания	Организации здравоохранения	Физкультурно-спортивная	Учреждений культуры и искусства	Транспортных зданий и сооружений	Сооружений инженерных сетей	Гаражей	Прочие
18	19	20	21	22	23	24	25
-	-	-	-	-	-	-	-

Техническое описание конструктивных элементов основного строения

№ п.п.	Наименование конструктивных элементов		Описание конструктивных элементов (материал, отделка и т.д.)
1	2		3
1	Фундамент		Монолит, Бетон М350,
2	1) наружные и внутренние капитальные стены		Монолит, Бетон М350
	2) перегородки		Газоблок
3	Перекрытия	мансардное	Монолит, Бетон М350
		междуэтажное	Монолит, Бетон М350

4	Крыша			Наплавляемая
5	Полы	1-го этажа		Керамагранит
		последующих этажей		Керамагранит
6	Проемы	окна		Алюминий
		двери		Металические
7	Отделочные работы	внутренние		нет
		наружные		Металические
8	Горячее водоснабжение			Центральное
9	Водопровод			Центральное
10	Канализация			Центральное
11	Электроосвещение			От ТП
12	Отопление	печное		-
13		печное газовое		-
14		от ТЭЦ		+
15		от АГВ		-
16		от индивидуальной отопительной установки	на газе	
17			на твердом топливе	
18		от районной котельной	на газе	
19			на твердом топливе	
20	Разные работы			

Техническое описание служебных построек

Показатели	Наименование служебных построек								
Площадь (м ^{2})	ТП		Охранная бутка	2,5*2,5 м2					
Высота строения (м)				3м					
Объем строения (м ^{3})				24					
Фундамент				Монолит					

Стены				Сплиттерный блок					

Стены				Силикатный блок					
Перекрытия				Бетон					
Крыша				Наплавляемая					
Полы				Кафель					
Окна				Алюминиевая					
Двери				Алюминиевая					
Внутренняя отделка				Краска					
Наружная отделка				Металл					
Печи				Электрический					

Техническое описание внутри дворовых сооружений

Наименование сооружений	Размер в метрах				Объем ($м^3$)	Материал
	длина	ширина	площадь	высота или глубина		
1	2	3	4	5	6	7

Техническое описание отдельных частей строения
(подвалов, полуподвалов, мезонинов, мансард)

Наименование и назначение отдельных частей строения	Заглубление спланированной поверхности земли до пола подвала	Описание элементов					
		стены	перекрытия	полы	внутренняя отделка	крыша	дополнительные устройства
1	2	3	4	5	6	7	8

Техническое описание нежилых пристроек к основному строению

Наименование конструктивных элементов	Техническое описание конструктивных элементов
1	2

Фундамент		
Стены и перегородки		
Крыша		
Полы		
Перекрытия		
Проемы	окна	
	двери	
Отделочные работы	внутренние	
	наружные	
Разные работы		
Итого:		
Фундамент		
Стены и перегородки		
Крыша		
Полы		
Перекрытия		
Проемы	окна	
	двери	
Отделочные работы	внутренние	
	наружные	
Разные работы		
Итого:		
Фундамент		
Стены и перегородки		
Крыша		
Полы		
Перекрытия		
Проемы	окна	
	двери	
Отделочные работы	внутренние	
	наружные	

Разные работы	

Разные работы	
Итого:	

Исчисление площадей и объемов основной и отдельных частей строения (подвалов, полуподвалов, мезонинов, мансард, крыш, пристроек и т.п.)

Наименование частей строения и пристроек	Формула для подсчета площадей по наружному обмеру	Площадь (м ^{2})	Высота (м)	Объем (м ^{3})	Наименование частей строения и пристроек	Формула для подсчета площадей по наружному обмеру	Площадь (м ^{2})	Высота (м)	Объем (м ^{3})
1	2	3	4	5	6	7	8	9	10

Заказчик

ТОО «GAB Construction»
Касиенов М.Ж. _____
подпись руководителя М.П.

Авторский надзор:
ТОО «Центр Градостроительного Проекта»

Директор
Каныбеков Н.А. _____
подпись, дата, место для печати

Эксперт авторского надзора
Аждаров А.А. _____
подпись, дата, место для печати (при наличии)

00121191.96.963

20.311.010.359

10056

26.12.2011

8.42

ул. Досмухамедова, 9.83

Спанов К. Ж.

Еркенов Е.Е.

Пронумеровано и прошнуровано

на 43 листах

страницах

Подпись

GAB Construction