Утвержден
приказом Министра
по инвестициям и развитию
Республики Казахстан
от 24 апреля 2017 года № 234
форма

Акт приемки объекта в эксплуатацию

« » 2023 г.

Заказчик **АО «Aqtobe su-energy group» БИН 931240000052, тел: 8 7132 558172, 030012, Актюбинская область, г. Актобе, р-н Астана, пр. Санкибай батыра 12Б,**

фамилия, имя, отчество (при наличии) ИИН, телефон – для физических лиц, наименование организации – для юридических лиц, БИН, телефон, почтовый индекс, область, город, район, населенный пункт, наименование улицы, номер дома/здания (стационарного помещения)

на основании:

Декларации о соответствии (прилагается) **« » 2023г. ТОО «ESG HOLDING», директор Ермагамбетов Жанат Ерикович, г. Астана ул. Амангелди Иманов 19, БИН 060340017134 тел:8 702 777 6098**

дата подписания декларации, наименование подрядной (генподрядной) организации, фамилия, имя, отчество (при его наличии) руководителя, юридический адрес, БИН, телефон

Заключения о качестве строительно-монтажных работ (прилагается) **« » 2023г. ТОО " Мастер Металл Пласт ", директор Женсекбаев А.С. г. Актобе , пр. Санкибай батыра 173/1-1, в лице эксперта Ерниязов А.М. №KZ06VJE00073324 от 31.03.2022г в части инженерных сетей**

дата подписания заключения, наименование организации, фамилия, имя, отчество (при его наличии) экспертов технического надзора, № и дата получения аттестатов, БИН, телефон

Заключения о соответствии выполненных работ проекту (прилагается) **« » 2023г. Прк «Актюбгражданпроект», ГСЛ№004824, 11.05.2001, Республика Казахстан, Актюбинская область, Актобе г.А., г.Актобе район Астана, Маресьева 103, 544354 Ажгалиев А.Г. в лице ГИП Утениязов Р.М.**

дата подписания заключения, наименование организации, фамилия, имя, отчество (при его наличии) экспертов авторского надзора, № и дата получения аттестатов, БИН, телефон

произведя осмотр готовности предъявленного подрядчиком (генеральным подрядчиком) к приемке в эксплуатацию объекта: **«Капитальный ремонт тепловых сетей от ТК55 до ТК62 ул. Рыскулова (Ø325мм – 297м)» II (нормальный) уровень ответсвенности, не относящийся к технически сложным**

наименование объекта, вид строительства (новое, расширение, реконструкция, техническое перевооружение, модернизация, капитальный ремонт), уровень ответственности, техническая и технологическая сложность объекта

по адресу **Актюбинская область, г.Актобе, р-н Астана, ул. Рыскулова район домов 14,16**

(область, район, населенный пункт, микрорайон, квартал, улица, номер дома (корпуса)

проверив комплектность исполнительной технической документации в том числе посредством электронного модуля исполнительной технической документации
дата ознакомления

подтверждает, что:

1. Строительство объекта осуществлено на основании:

1) правоустанавливающего документа на земельный участок от _____

документ, подтверждающий наступление юридических фактов (юридических составов), на основании которых возникают, изменяются или прекращаются права на земельный участок, в том числе договоры, решения судов, правовые акты исполнительных органов, свидетельство о праве на наследство, передаточный акт или разделительный баланс при реорганизации негосударственных юридических лиц, владеющих земельным участком на праве собственности или выкупивших право временного возмездного землепользования (аренды).

либо решения о реконструкции (перепланировке, переоборудовании) помещений (отдельных частей) существующих зданий от **«17» февраля 2022года №793 Акимат г.Актобе;**

наименование органа, вынесшего решение

2) талона о приеме уведомления о начале строительно-монтажных работ **ГУ «Управление государственного архитектурно-строительного контроля Актюбинской области» KZ05REA00339697 от 01.07.2023 года**

наименование органа, принявшего уведомление, дата выдачи талона

3) проекта (проектно-сметной документации) **Прк «Актюбгражданпроект» 18724548-ТС**

наименование проектной организации, номер проекта

утвержденного(й) **АО "Aqtobe su-energy group"№ 393-П от 28.12.2021года**

наименование организации утвердившей (переутвердившей) проект и дата утверждения

2. Строительно-монтажные работы осуществлены в сроки:

начало работ **22 июнь 2023 г**;

месяц, год

окончание работ **08 сентябрь 2023 г.**;

месяц, год

при продолжительности строительства, месяц: **1,5** по норме или по проекту организации строительства, месяц: **1,5**; фактически, месяц: **2** ;

3. Объект (комплекс) имеет следующие основные технико-экономические показатели

(мощность, производительность, производственная площадь, протяженность, вместимость, объем, пропускная способность, провозная способность, число рабочих мест и тому подобное, заполняется по всем объектам (кроме жилых домов) в единицах измерения соответственно целевой продукции или основным видам услуг):

Мощность, производительность и так далее	Единица измерения	По проекту		Фактически	
		общая (с учетом ранее принятых)	в том числе пускового комплекса или очереди	общая (с учетом ранее принятых)	в том числе пускового комплекса или очереди
Тепловая сеть Ø325мм	м	297м		297м	

Выпуск продукции (оказания услуг), предусмотренной проектом в объеме, соответствующем нормам освоения проектных мощностей в начальный период _____;

факт начала выпуска продукции с указанием объема

Жилой дом имеет следующие показатели:	Единица измерения	По проекту	Фактически

Общая площадь	метр в квадрате (далее – м2)		
Число этажей	этаж		
Общий строительный объем	метр в кубе (далее – м3)		
В том числе подземной части	м3		
Площадь встроенных, встроенно- пристроенных и пристроенных помещений	м2		

Показатели	По проекту			Фактически		
	число квартир	площадь квартир, м2		число квартир	площадь квартир, м2	
		общая	жилая		общая	жилая
Всего квартир, в том числе:						
однокомнатных						
двухкомнатных						
трехкомнатных						
четырехкомнатных						
и более						

4.Технологические и архитектурно-строительные решения по объекту характеризуются следующими данными: **Монтаж тепловых сетей диаметром Ø325мм-297м**

краткие технические характеристики по особенностям его размещения, по основным материалам и конструкциям, инженерному и технологическому оборудованию

5. На объекте установлено предусмотренное проектом оборудование в количестве согласно актам о его приемке после индивидуального испытания и комплексного опробования;

6. Наружные инженерные коммуникации (холодное и горячее водоснабжение, канализация, теплоснабжение, газоснабжение, электроснабжение и связь) обеспечивают нормальную эксплуатацию объекта (здания, сооружения, помещения) и приняты городскими эксплуатационными организациями;

7. Сметная стоимость по утвержденному проекту (проектной-сметной документации): всего **102 796,00 тысяч тенге**, в том числе: строительно-монтажных работ **85 654,00 тысяч тенге**, оборудования, инструмента и инвентаря **1 074,00 тысяч тенге**

8. Сметная стоимость основных фондов, принимаемых в эксплуатацию:

всего **102 796,00 тысяч тенге**, в том числе: строительно-монтажных работ **85 654,00 тысяч тенге**, оборудования, инструмента и инвентаря **1 074,00 тысяч тенге**

9. Доля местного содержания предусмотрена в проектно-сметной документации 100% и фактически применено **100%** (на объектах, финансируемых за счет государственных инвестиций и средств квазигосударственного сектора);
10. Класс энергоэффективности здания ___;
11.Объект построен в соответствии с утвержденным проектом (проектно-сметной документацией) и требованиями государственных нормативных документов в области архитектуры, градостроительства и строительства.

РЕШИЛ: СМР по объекту : **«Капитальный ремонт тепловых сетей от ТК55 до ТК62 ул. Рыскулова (Ø325мм – 297м)»**

наименование объекта (комплекса)

принять в эксплуатацию.

Заказчик: **АО "Aqtobe su-energy group" главный инженер по теплоснабжению Мектепбаев О.А.**

фамилия, имя, отчество (при его наличии), подпись руководителя

Место печати (при наличии)

Технический надзор:

1) аттестованный (-ые) эксперт (-ы) _____

(фамилия, имя, отчество (при его наличии) эксперта, специализация аттестата, подпись, дата

Место печати (при наличии)

2) аккредитованная организация **ТОО "Мастер Металл Пласт", директор Женсекбаев А.С**

(наименование организации) имеющей в своем составе аттестованного (-ых) эксперта (-ов), фамилия, имя, отчество (при его наличии) руководителя, подпись, дата Место печати (при наличии)

эксперта Ерниязов А.М. №KZ06VJE00073324 от 31.03.2022г.

(фамилия, имя, отчество (при его наличии) эксперта, специализация аттестата), подпись, дата

Место печати (при наличии)

Авторский надзор:

1) разработчик проекта **Прк «Актюбгражданпроект», директор Ажгалиев А.Г.**

(наименование организации, фамилия, имя, отчество (при его наличии), должность), подпись, дата

Место печати (при наличии)

ГИП Утениязов Р.М.

2) организация _____,

(наименование организации) имеющей в своем составе аттестованного (-ых) эксперта (-ов), фамилия, имя, отчество (при его наличии) руководителя, подпись, дата Место печати (при наличии)

_____.

(фамилия, имя, отчество (при его наличии) эксперта, специализация аттестата), подпись, дата

Место печати (при наличии)

3) аттестованный (-ые) эксперт (-ы)_____

(фамилия, имя, отчество (при его наличии) эксперта, специализация аттестата), подпись, дата

Место печати (при наличии)

Подрядчик (генеральный подрядчик) **ТОО «ESG HOLDING», директор Ермагамбетов Жанат Ерикович.**

фамилия, имя, отчество (при его наличии), подпись руководителя

Место печати (при наличии)

Приложение 14 к акту приемки
объекта в эксплуатацию
форма

Технические характеристики объекта (тепловая трасса)

№ п/п	Наименование	Единицы измерения	Количество, протяженность	Примечание
1	Протяженность тепловой трассы	м	297	
	Протяженность воздушной прокладки:	м		
	1) на эстакадах	м		
	2) на опорах	м		
	Количество опор	шт		
	Протяженность подземной прокладки:	м	297	
	1) в проходных каналах	м		
	2) в полупроходных каналах	м	297	
	3) бесканальная прокладка	м		
2	Количество колодцев (камер)	шт	5	
3	Количество компенсаторов	шт	2	
4	Количество вводов	шт		
5	Количество задвижек Ø300/250/150/100/80/50	шт	2/2/2/2/6/2	

Горизонтальный разрез колодца (камеры)				Вертикальный разрез колодца (камеры)			
Масштаб _____				Масштаб _____			

Спецификация

№ п/п	Наименование	Марка	Материал	Диаметр (мм) (размеры)	Количество	Примечание
1	Труба ППУ- ПЭ 325 мм	ППУ-ПЭ	сталь	325	297	
2	Отвод ППУ – ПЭ 325мм	ППУ-ПЭ	сталь	325	24	
3	Отвод ППУ – ПЭ 108мм	ППУ-ПЭ	сталь	108	2	

4	Отвод ППУ – ПЭ 273мм	ППУ-ПЭ	сталь	273	4	
5	Отвод ППУ – ПЭ 159мм	ППУ-ПЭ	сталь	159	2	
6	Отвод ППУ – ПЭ 89мм	ППУ-ПЭ	сталь	89	6	
7	Неподвижная опора 325мм	ППУ-ПЭ	сталь	325	4	
8	Скользящая опора 325мм	ППУ-ПЭ	сталь	325	74	
9	Задвижки Ø300/250/150/100/80/50	30с41нж	Стальные фланцевые	Ø300/250/150/100/80/50	2/2/2/2/6/2	
10	Фланцы Ø300/250/150/100/80/50	ГОСТ 12820-80	Сталь		4/4/4/12/4/4	

Схема привязки колодца (камеры) к постоянным точкам-ориентирам

Заказчик **АО "Aqtobe su-energy group" главный инженер по теплоснабжению Мектепбаев О.А.**

фамилия, имя, отчество (при его наличии), подпись руководителя Место печати (при наличии)

Авторский надзор **Прк «Актюбгражданпроект», ГИП Утениязов Р.М.**

фамилия, имя, отчество (при его наличии), подпись эксперта Место печати (при наличии)

Исполнительная схема по адресу: Капитальный ремонт тепловых сетей ТК55 до ТК62 ул. Рыскулова (d-325мм-297м)

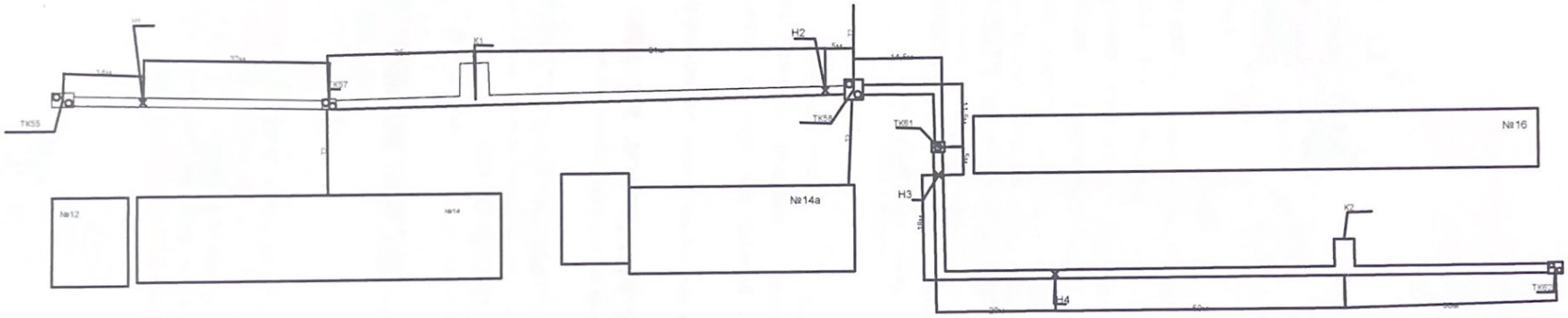

ТОО "ESG HOLDING "

ТОО "Мастер Металл Пласт "

ПрК "Актюбгражданпроект

Приложение 3
к приказу Министра
по инвестициям и развитию
Республики Казахстан
от 24 апреля 2017 года № 235
форма

Декларация о соответствии

Сноска. Форма в редакции приказа Министра индустрии и инфраструктурного развития РК от 09.08.2019 № 632 (вводится в действие по истечении десяти календарных дней после дня его первого официального опубликования); с изменениями, внесенными приказом Министра индустрии и инфраструктурного развития РК от 08.02.2021 № 53 (вводится в действие по истечении десяти календарных дней после дня его первого официального опубликования).

«____» _____ 2023г.

Подрядчик (генеральный подрядчик) **ТОО «ESG HOLDING» г. Астана ул. Амангелди Иманов 19**

наименование организации, юридический адрес

в лице **директора Ермагамбетов Жанат Ерикович**

фамилия, имя, отчество (при наличии) руководителя организации

по объекту: **«Капитальный ремонт тепловых сетей от ТК55 до ТК62 ул. Рыскулова (Ø325мм – 297м)»**

наименование, местонахождения объекта

заказчиком которого является **АО «Aqtobe su-energy group» главный инженер по теплоснабжению Мектепбаев О.А.**

наименование организации, фамилия, имя, отчество (при наличии) руководителя

удостоверяет, что:

1. Строительно – монтажные работы на объекте выполнены в соответствии с утвержденным проектом (проектно – сметной документацией), государственными нормативами в сфере архитектурной, градостроительной и строительной деятельности;
2. Субподрядные организации: _____

наименование организации

3. Проект (проектно-сметная документация) **Прк «Актюбгражданпроект» 18724548-ТС**

наименование проектной организации, номер проекта

утвержден(а) **АО "Aqtobe su-energy group"№ 393-П от 28.12.2021года**

наименование организации утвердившей (переутвердившей) проект и дата утверждения

4. Объект (комплекс) имеет следующие основные технико-экономические показатели (мощность, производительность, производственная площадь, протяженность, вместимость, объем, пропускная способность, провозная способность, число рабочих мест и тому подобное, заполняется по всем объектам (кроме жилых домов) в единицах измерения соответственно целевой продукции или основным видам услуг):

Мощность, производительность и так далее	Единица измерения	По проекту		Фактически	
		общая (с учетом ранее принятых)	в том числе пускового комплекса или очереди	общая (с учетом ранее принятых)	в том числе пускового комплекса или очереди
Тепловая сеть Ø325мм	м	297м		297м	

Жилой дом имеет следующие показатели:

Показатели	Единица измерения	По	Факти-

		проекту	чески
Общая площадь	метр в квадрате (далее–м2)		
Число этажей	этаж		
Общий строительный объем	метр в кубе (далее–м3)		
В том числе подземной части	м3		
Площадь встроенных, встроенно-пристроенных и пристроенных помещений	м2		

Показатели	По проекту			Фактически		
	число квартир	площадь квартир, м2		число квартир	площадь квартир, м2	
		общая	жилая		общая	жилая
Всего квартир, в том числе: однокомнатных двухкомнатных трехкомнатных четырехкомнатных и более						

5. Технологические и архитектурно-строительные решения по объекту характеризуется следующими данными: **Монтаж тепловых сетей диаметром Ø325мм-297м**

краткие технические характеристики по особенностям его размещения, по основным материалам и конструкциям, инженерному и технологическому оборудованию

6. На объекте установлено предусмотренное проектом оборудование в количестве согласно актам о его приемке после индивидуального испытания и комплексного опробования;

7. Мероприятия по охране труда, обеспечению взрывобезопасности, пожаробезопасности, охране окружающей природной среды и антисейсмические мероприятия, предусмотренные проектом выполнены;

8. Строительно-монтажные работы осуществлены в сроки:

начало работ **22 июнь 2023 года**; окончание работ **08 сентябрь 2023 года**;

месяц, год месяц, год

при продолжительности строительства, **1,5 месяц:** по норме или по проекту организации строительства, месяц: **1,5 месяц**; фактически, месяц: **2 месяц**;

9. Примененные строительные материалы, конструкции, оборудование и изделия соответствуют требованиям проекта и государственных нормативов;

9-1. Доля местного содержания предусмотрена в проектно-сметной документации **100**% и фактически применено **100**% (на объектах финансируемых за счет государственных инвестиций и средств квазигосударственного сектора);

10. Исполнительная геодезическая съемка фактического положения подземных инженерных сетей и/или зданий (сооружений) выполнена (обязательное приложение к декларации о соответствии);

10-1. Исполнительная техническая документация имеется в полном объеме, в том числе в электронном модуле;

11. Наружные инженерные коммуникации (холодное и горячее водоснабжение, канализация, теплоснабжение, газоснабжение, электроснабжение и связь) обеспечивают нормальную эксплуатацию объекта, что подтверждается поставщиками услуг по инженерному и коммунальному обеспечению. Поставщики услуг по инженерному и коммунальному обеспечению: **АО «Aqtobe su-energy group», Главный инженер по теплоснабжению Мектепбаев О.А.**

наименование организации, фамилия, имя, отчество(при наличии), подпись руководителя, дата Место печати(при наличии)

12. Шумоизоляция здания соответствует проекту и подтверждается экспертным заключением выдаваемым государственной организацией осуществляющей санитарно-эпидемиологическую экспертизу по результатам лабораторных замеров проведенных аккредитованными испытательными лабораториями (центрами) (экспертное заключение прилагается);

13. Обеспечен доступ для маломобильных групп населения, что подтверждается органами социальной защиты населения **органами социальной защиты населения проектом не предусмотрено; ПрК «Актюбгражданпроект» ГИП Утегенязов Р.М.**

фамилия, имя, отчество (при наличии), подпись руководителя, дата Место печати (при наличии)

Подрядчик (генеральный подрядчик) считает объект **«Капитальный ремонт тепловых сетей от ТК55 до ТК62 ул. Рыскулова (Ø325мм – 297м)»** готовым к приемке в эксплуатацию, наименование объекта (комплекса) гарантирует качество выполненных строительно-монтажных и специальных работ, и принимает на себя обязательство устранять дефекты, возникшие по его вине при строительстве объекта согласно гарантийному сроку в соответствии с законодательством Республики Казахстан.

Подрядчик (генеральный подрядчик) **Директор ТОО «ESG HOLDING» Ермагамбетов Жанат Ерикович.**

фамилия, имя, отчество (при наличии) руководителя, подпись, дата

Место печати (при наличии)

АКТ
О РАСТЯЖКЕ КОМПЕНСАТОРОВ

г. Актобе «_____» _____ 2023 г.

Объект: **Капитальный ремонт тепловых сетей от ТК 55 до ТК 62 ул. Рыскулова (Ø325мм – 297м)**

Комиссия в составе:
представитель подрядчика: ***ТОО «ESG HOLDING» мастер участка Қалқайулы Б.***
(наименование организации, должность, фамилия, инициалы)

представитель технического надзора ***ТОО «Мастер Металл Пласт» эксперт Ернязов А.М.***
(наименование организации, должность, фамилия, инициалы)

представитель авторского надзора: **ПК *«Актюбгражданпроект» Утениязов Р.М.***
(наименование организации, должность, фамилия, инициалы)

составила настоящий акт о нижеследующем:

1. К освидетельствованию и приемке предъявлена растяжка компенсаторов, перечисленных в таблице, на участке от камеры (пикета, шахты) № 2 до камеры (пикета, шахты) № 6.

Номер компенсатора по чертежу	Номер чертежа	Тип компенсатора	Величина растяжки, мм		Температура наружного воздуха, °С
			проектная	фактическая	
К1	ТК57-ТК58	П	16,5	5	+29
К2	ТК61-ТК62	П	16,5	7	+29

Растяжка компенсаторов произведена при температуре окружающего воздуха ***+29°С.***

Представитель Подрядчика _____ (подпись) ***Қалқайулы Б.*** (расшифровка подписи)

Представитель технического надзора _____ (подпись) ***Ернязов А.М.*** (расшифровка подписи)

Представитель авторского надзора _____ (подпись) ***Утениязов Р.М.*** (расшифровка подписи)

АКТ

О ПРОВЕДЕНИИ ИСПЫТАНИЙ ТРУБОПРОВОДОВ НА ПРОЧНОСТЬ И ГЕРМЕТИЧНОСТЬ

г. Актобе

«____»_____.2023г.

Объект: **Капитальный ремонт тепловых сетей от ТК 55 до ТК 62 ул. Рыскулова (Ø325мм – 297м)**

Комиссия в составе:
представитель подрядчика: ***ТОО «ESG HOLDING» мастер участка Қалқайұлы Б.***
(наименование организации, должность, фамилия, инициалы)
представитель технического надзора ***ТОО «Мастер Металл Пласт» эксперт Ерниязов А.М.***
(наименование организации, должность, фамилия, инициалы)
представитель авторского надзора: **ПК *«Актюбгражданпроект» Утениязов Р.М.***
(наименование организации, должность, фамилия, инициалы)

составила настоящий акт о нижеследующем:

К освидетельствованию и приемке предъявлены_____
(гидравлические или пневматические)
трубопроводы, испытанные на прочность и герметичность и перечисленные в таблице, на участке от камеры (пикета,шахты) № ***от ТК55 до ТК62***
трассы **ППУ-ПЭ Ø325мм**
(наименование трубопровода)
Протяженностью трубопровода **Ø325мм-297м**

Трубопровод	**Испытательное Давление, Мпа (кгс/см кв)**	**Продолжитель-ность, мин.**	**Наружный осмотр при давлении, Мпа (кгс/см кв)**
Ø325мм, ППУ-ПЭ	1,25 Мпа	1 час.	1 Мпа

1. Работы выполнены по проектно-сметной документации **ПрК *«Актюбгражданпроект».***
(наименование проектной организации, номера чертежей и дата их составления)

РЕШЕНИЕ КОМИССИИ

Работы выполнены в соответствии с проектно-сметной документацией , государственными стандартами, строительными нормами и правилами и отвечают требованиям их приемки .

На основании изложенного считать испытания на прочность и герметичность трубопроводов, перечисленных в акте, выполненными.

Представитель Подрядчика _____ (подпись) ***Қалқайұлы Б.*** (расшифровка подписи)

Представитель технического надзора _____ (подпись) ***Ерниязов А.М.*** (расшифровка подписи)

Представитель авторского надзора _____ (подпись) ***Утениязов Р.М.*** (расшифровка подписи)

АКТ
О ПРОВЕДЕНИИ ПРОМЫВКИ (ПРОДУВКИ) ТРУБОПРОВОДОВ

г. Актобе **« ___ » _____ 2023 г.**

Объект: **Капитальный ремонт тепловых сетей от ТК 55 до ТК 62 ул. Рыскулова (Ø325мм – 297м)**

Комиссия в составе:
представитель подрядчика: ***ТОО «ESG HOLDING» мастер участка Қалқайұлы Б.***
(наименование организации, должность, фамилия, инициалы)
представитель технического надзора ***ТОО «Мастер Металл Пласт» эксперт Ерниязов А.М.***
(наименование организации, должность, фамилия, инициалы)
представитель авторского надзора: **ПК *«Актюбгражданпроект» Утениязов Р.М.***
(наименование организации, должность, фамилия, инициалы)
составила настоящий акт о нижеследующем:

К освидетельствованию и приемке предъявлена промывка (продувка) трубопроводов на участке камеры (пикета, шахты) № ***ТК 55*** до камеры (пикета, шахты) № ***ТК 62***
Ø325мм-297м, ППУ ПЭ
(наименование трубопровода)
протяженностью ***297***м.

Промывка (продувка) произведена ***сетевой водой при давлении РУ-0,4 МПа, через дренаж , до полного осветления воды в течение 30 минут.***
(наименование среды, давление, расход)

2. Работы выполнены по проектно-сметной документации ***ПрК «Актюбгражданпроект»***
(наименование проектной организации, номера чертежей и дата их составления)

РЕШЕНИЕ КОМИССИИ

Работы выполнены в соответствии с проектно-сметной документацией, государственными стандартами, строительными нормами и правилами и отвечают требованиям их приемки.

На основании изложенного считать промывку (продувку) трубопроводов, перечисленных в акте, выполненной ***Разрешается приступить к опрессовке теплосети.***

Представитель Подрядчика _____ (подпись) ***Қалқайұлы Б.*** (расшифровка подписи)

Представитель технического надзора _____ (подпись) ***Ерниязов А.М.*** (расшифровка подписи)

Представитель авторского надзора _____ (подпись) ***Утениязов Р.М.*** (расшифровка подписи)

ҚР ҚН 1.03-002022

Приложение Д
(обязательное)

АКТ
ОСВИДЕТЕЛЬСТВОВАНИЯ СКРЫТЫХ РАБОТ № 1

Капитальный ремонт тепловых сетей от ТК 55 до ТК 62 ул. Рыскулова (Ø325мм – 297м)
наименование работ

г. Актобе, р-н. Астана, ул. Рыскулова
наименование и место расположения объекта

«10» Июль 2023г.

Комиссия в составе:
представители генподрядной строительно-монтажной организации ТОО «ESG HOLDING» начальник участка Қалқайұлы Б.
должность, фамилия, инициалы

представителя субподрядной строительно-монтажной организации (в случаях выполнения работ субподрядной организацией) _____
должность, фамилия, инициалы

представителя технического надзора заказчика ТОО «Мастер Металл Пласт» Ерниязов А.М.
должность, фамилия, инициалы

Представитель авторского надзора строящегося объекта (представитель авторского надзора заказчика, застройщика) ПрК «Актюбгражданпроект» ГИП Утениязов Р.М.
должность, фамилия, инициалы

произвела осмотр работ, выполненных ТОО «ESG HOLDING»
наименование строительно-монтажной организации

и составила настоящий акт о нижеследующем:

1. К освидетельствованию предъявлены по проектной документации Разработка грунта экскаватором
(наименование скрытых работ)

2. Работы выполнены по проектной документации ПрК «Актюбгражданпроект» Рабочий проект 18724548
наименование проектной организации, номер чертежей и дата их составления

3. При выполнении работ применены _____
наименование материалов,
_____
конструкций, изделий со ссылкой на сертификаты или другие документы, подтверждающие качество

4. При выполнении работ отсутствуют (или допущены) отклонения от проектно-сметной документации отсутствует
при наличии отклонений указывается, кем согласованы, номер чертежей и дата согласования

5. Даты: начала работ «23» июня 2023 года
окончание работ «10» июля 2023 года

Решение комиссии

Работы выполнены в соответствии с проектно-сметной документацией, требованиями действующих нормативных документов и отвечают требованиям их приемки.

На основании изложенного разрешается производство последующих работ по устройству (монтажу) Демонтаж плит перекрытия лотков и труб Ø325мм
наименование последующих работ и конструкций

Представители технического надзора заказчика _____ подпись _____ расшифровка подписи

Представитель генподрядной строительно-монтажной организации _____ подпись _____ расшифровка подписи

Представитель авторского надзора _____ подпись _____ расшифровка подписи

ҚР ҚН 1.03-002022

Приложение Д
(обязательное)

АКТ
ОСВИДЕТЕЛЬСТВОВАНИЯ СКРЫТЫХ РАБОТ № 2

Капитальный ремонт тепловых сетей от ТК 55 до ТК 62 ул. Рыскулова (Ø325мм – 297м)
наименование работ

г. Актобе, р-н. Астана, ул. Рыскулова
наименование и место расположения объекта

«18» Июль 2023г.

Комиссия в составе:

представители генподрядной строительно-монтажной организации ТОО «ESG HOLDING» начальник участка Қалқайұлы Б.
должность, фамилия, инициалы

представителя субподрядной строительно-монтажной организации (в случаях выполнения работ субподрядной организацией) _____
должность, фамилия, инициалы

представителя технического надзора заказчика ТОО «Мастер Металл Пласт» Ерниязов А.М.
должность, фамилия, инициалы

Представитель авторского надзора строящегося объекта (представитель авторского надзора заказчика, застройщика) ПрК «Актюбгражданпроект» ГИП Утениязов Р.М.
должность, фамилия, инициалы

произвела осмотр работ, выполненных ТОО «ESG HOLDING»
наименование строительно-монтажной организации

и составила настоящий акт о нижеследующем:

1. К освидетельствованию предъявлены по проектной документации Демонтаж плит перекрытия лотков и труб Ø325мм
(наименование скрытых работ)

2. Работы выполнены по проектной документации ПрК «Актюбгражданпроект» Рабочий проект 18724548
наименование проектной организации, номер чертежей и дата их составления

3. При выполнении работ применены _____
наименование материалов,

_____
конструкций, изделий со ссылкой на сертификаты или другие документы, подтверждающие качество

4. При выполнении работ отсутствуют (или допущены) отклонения от проектно-сметной документации отсутствует
при наличии отклонений указывается, кем согласованы, номер чертежей и дата согласования

5. Даты: начала работ «12» июля 2023 года
окончание работ «18» июля 2023 года

Решение комиссии

Работы выполнены в соответствии с проектно-сметной документацией, требованиями действующих нормативных документов и отвечают требованиям их приемки.

На основании изложенного разрешается производство последующих работ по устройству (монтажу) Демонтаж плит перекрытия лотков и труб Ø273мм очистка лотка
наименование последующих работ и конструкций

Представители технического надзора заказчика _____ подпись _____ расшифровка подписи

Представитель генподрядной строительно-монтажной организации _____ подпись _____ расшифровка подписи.

Представитель авторского надзора _____ подпись _____ расшифровка подписи

ҚР ҚН 1.03-002022

Приложение Д
(обязательное)

АКТ
ОСВИДЕТЕЛЬСТВОВАНИЯ СКРЫТЫХ РАБОТ № 3

Капитальный ремонт тепловых сетей от ТК 55 до ТК 62 ул. Рыскулова (Ø325мм – 297м)
наименование работ

г. Актобе, р-н. Астана, ул. Рыскулова
наименование и место расположения объекта

«25» Июль 2023г.

Комиссия в составе:
представители генподрядной строительно-монтажной организации ТОО «ESG HOLDING» начальник участка Қалқайұлы Б.
должность, фамилия, инициалы
представителя субподрядной строительно-монтажной организации (в случаях выполнения работ субподрядной организацией) _____
должность, фамилия, инициалы
представителя технического надзора заказчика ТОО «Мастер Металл Пласт» Ерниязов А.М.
должность, фамилия, инициалы
Представитель авторского надзора строящегося объекта (представитель авторского надзора заказчика, застройщика) ПрК «Актюбгражданпроект» ГИП Утениязов Р.М.
должность, фамилия, инициалы
произвела осмотр работ, выполненных ТОО «ESG HOLDING»
наименование строительно-монтажной организации
и составила настоящий акт о нижеследующем:

1. К освидетельствованию предъявлены по проектной документации Демонтаж плит перекрытия лотков и труб Ø273мм очистка лотка
(наименование скрытых работ)
2. Работы выполнены по проектной документации ПрК «Актюбгражданпроект» Рабочий проект 18724548
наименование проектной организации, номер чертежей и дата их составления
3. При выполнении работ применены _____
наименование материалов,
_____
конструкций, изделий со ссылкой на сертификаты или другие документы, подтверждающие качество
4. При выполнении работ отсутствуют (или допущены) отклонения от проектно-сметной документации отсутствует
при наличии отклонений указывается, кем согласованы, номер чертежей и дата согласования

5. Даты: начала работ «19» июля 2023 года
окончание работ «25» июля 2023 года

Решение комиссии

Работы выполнены в соответствии с проектно-сметной документацией, требованиями действующих нормативных документов и отвечают требованиям их приемки.

На основании изложенного разрешается производство последующих работ по устройству (монтажу) ППУ труб Ø325мм, песчаное основание
наименование последующих работ и конструкций

Представители технического надзора заказчика _____ подпись _____ расшифровка подписи

Представитель генподрядной строительно-монтажной организации _____ подпись _____ расшифровка подписи.

Представитель авторского надзора _____ подпись _____ расшифровка подписи

ҚР ҚН 1.03-002022

Приложение Д
(обязательное)

АКТ
ОСВИДЕТЕЛЬСТВОВАНИЯ СКРЫТЫХ РАБОТ № 4

Капитальный ремонт тепловых сетей от ТК 55 до ТК 62 ул. Рыскулова (Ø325мм – 297м)
наименование работ
г. Актобе, р-н. Астана, ул. Рыскулова
наименование и место расположения объекта

«14» август 2023г.

Комиссия в составе:
представители генподрядной строительно-монтажной организации ТОО «ESG HOLDING» начальник участка Қалқайұлы Б.
должность, фамилия, инициалы
представителя субподрядной строительно-монтажной организации (в случаях выполнения работ субподрядной организацией) _____
должность, фамилия, инициалы
представителя технического надзора заказчика ТОО «Мастер Металл Пласт» Ерниязов А.М.
должность, фамилия, инициалы
Представитель авторского надзора строящегося объекта (представитель авторского надзора заказчика, застройщика) ПрК «Актюбгражданпроект» ГИП Утениязов Р.М.
должность, фамилия, инициалы
произвела осмотр работ, выполненных ТОО «ESG HOLDING»
наименование строительно-монтажной организации
и составила настоящий акт о нижеследующем:

1. К освидетельствованию предъявлены по проектной документации ППУ труб Ø325мм, песчаное основание
(наименование скрытых работ)
2. Работы выполнены по проектной документации ПрК «Актюбгражданпроект» Рабочий проект 18724548
наименование проектной организации, номер чертежей и дата их составления
3. При выполнении работ применены ППУ труб Ø325мм, ПГС
наименование материалов,
конструкций, изделий со ссылкой на сертификаты или другие документы, подтверждающие качество
4. При выполнении работ отсутствуют (или допущены) отклонения от проектно-сметной документации отсутствует
при наличии отклонений указывается, кем согласованы, номер чертежей и дата согласования
5. Даты: начала работ «26» июля 2023 года
окончание работ «14» августа 2023 года

Решение комиссии

Работы выполнены в соответствии с проектно-сметной документацией, требованиями действующих нормативных документов и отвечают требованиям их приемки.

На основании изложенного разрешается производство последующих работ по устройству (монтажу) Монтаж конструкций крепления неподвижных опор
наименование последующих работ и конструкций

Представители технического надзора заказчика _____ _____
подпись расшифровка подписи

Представитель генподрядной строительно-монтажной организации _____ _____.
подпись расшифровка подписи

Представитель авторского надзора _____ _____
подпись расшифровка подписи

ҚР ҚН 1.03-002022

Приложение Д
(обязательное)

АКТ
ОСВИДЕТЕЛЬСТВОВАНИЯ СКРЫТЫХ РАБОТ № 5

Капитальный ремонт тепловых сетей от ТК 55 до ТК 62 ул. Рыскулова (Ø325мм – 297м)
наименование работ

г. Актобе, р-н. Астана, ул. Рыскулова
наименование и место расположения объекта

«15» август 2023г.

Комиссия в составе:

представители генподрядной строительно-монтажной организации ТОО «ESG HOLDING» начальник участка Қалқайұлы Б.
должность, фамилия, инициалы

представителя субподрядной строительно-монтажной организации (в случаях выполнения работ субподрядной организацией) _____
должность, фамилия, инициалы

представителя технического надзора заказчика ТОО «Мастер Металл Пласт» Ерниязов А.М.
должность, фамилия, инициалы

Представитель авторского надзора строящегося объекта (представитель авторского надзора заказчика, застройщика) ПрК «Актюбгражданпроект» ГИП Утениязов Р.М.
должность, фамилия, инициалы

произвела осмотр работ, выполненных ТОО «ESG HOLDING»
наименование строительно-монтажной организации

и составила настоящий акт о нижеследующем:

1. К освидетельствованию предъявлены по проектной документации Монтаж конструкций крепления неподвижных опор
(наименование скрытых работ)

2. Работы выполнены по проектной документации ПрК «Актюбгражданпроект» Рабочий проект 18724548
наименование проектной организации, номер чертежей и дата их составления

3. При выполнении работ применены Арматура Ø16мм, арматура Ø8мм, швеллер №10, бетон кл. В25, F100, W6
наименование материалов,

конструкций, изделий со ссылкой на сертификаты или другие документы, подтверждающие качество

4. При выполнении работ отсутствуют (или допущены) отклонения от проектно-сметной документации отсутствует
при наличии отклонений указывается, кем согласованы, номер чертежей и дата согласования

5. Даты: начала работ «15» август 2023 года

окончание работ «15» августа 2023 года

Решение комиссии

Работы выполнены в соответствии с проектно-сметной документацией, требованиями действующих нормативных документов и отвечают требованиям их приемки.

На основании изложенного разрешается производство последующих работ по устройству (монтажу) Монтаж запорной арматуры (задвижек) в тепловых камерах
наименование последующих работ и конструкций

Представители технического надзора заказчика _____ подпись _____ расшифровка подписи

Представитель генподрядной строительно-монтажной организации _____ подпись _____ расшифровка подписи.

Представитель авторского надзора _____ подпись _____ расшифровка подписи

ҚР ҚН 1.03-002022

Приложение Д
(обязательное)

АКТ
ОСВИДЕТЕЛЬСТВОВАНИЯ СКРЫТЫХ РАБОТ № 6

Капитальный ремонт тепловых сетей от ТК 55 до ТК 62 ул. Рыскулова (Ø325мм – 297м)
наименование работ
г. Актобе, р-н. Астана, ул. Рыскулова
наименование и место расположения объекта

«16» август 2023г.

Комиссия в составе:
представители генподрядной строительно-монтажной организации ТОО «ESG HOLDING» начальник участка Қалқайұлы Б.
должность, фамилия, инициалы
представителя субподрядной строительно-монтажной организации (в случаях выполнения работ субподрядной организацией) _____
должность, фамилия, инициалы
представителя технического надзора заказчика ТОО «Мастер Металл Пласт» Ерниязов А.М.
должность, фамилия, инициалы
Представитель авторского надзора строящегося объекта (представитель авторского надзора заказчика, застройщика) ПрК «Актюбгражданпроект» ГИП Утениязов Р.М.
должность, фамилия, инициалы
произвела осмотр работ, выполненных ТОО «ESG HOLDING»
наименование строительно-монтажной организации
и составила настоящий акт о нижеследующем:

1. К освидетельствованию предъявлены по проектной документации Монтаж запорной арматуры (задвижек) в тепловых камерах
(наименование скрытых работ)
2. Работы выполнены по проектной документации ПрК «Актюбгражданпроект» Рабочий проект 18724548
наименование проектной организации, номер чертежей и дата их составления
3. При выполнении работ применены Задвижка ст. фланцевая Р=16кгс/см^2 Ø300мм, Ø250мм, Ø150мм Ø100мм, Ø80мм, Ø50мм
наименование материалов,
конструкций, изделий со ссылкой на сертификаты или другие документы, подтверждающие качество
4. При выполнении работ отсутствуют (или допущены) отклонения от проектно-сметной документации отсутствует
при наличии отклонений указывается, кем согласованы, номер чертежей и дата согласования

5. Даты: начала работ «16» август 2023 года
окончание работ «16» августа 2023 года

Решение комиссии

Работы выполнены в соответствии с проектно-сметной документацией, требованиями действующих нормативных документов и отвечают требованиям их приемки.

На основании изложенного разрешается производство последующих работ по устройству (монтажу) Монтаж муфт термоусаживаемых их полиэтилена (ПЭ) с комплектом изоляций стыков (КИС)
наименование последующих работ и конструкций

Представители технического надзора заказчика _____ подпись _____ расшифровка подписи

Представитель генподрядной строительно-монтажной организации _____ подпись _____ расшифровка подписи

Представитель авторского надзора _____ подпись _____ расшифровка подписи

ҚР ҚН 1.03-002022

Приложение Д
(обязательное)

АКТ
ОСВИДЕТЕЛЬСТВОВАНИЯ СКРЫТЫХ РАБОТ № 7

Капитальный ремонт тепловых сетей от ТК 55 до ТК 62 ул. Рыскулова (Ø325мм – 297м)
наименование работ

г. Актобе, р-н. Астана, ул. Рыскулова
наименование и место расположения объекта

«28» август 2023г.

Комиссия в составе:
представители генподрядной строительно-монтажной организации ТОО «ESG HOLDING» начальник участка Қалқайұлы Б.
должность, фамилия, инициалы

представителя субподрядной строительно-монтажной организации (в случаях выполнения работ субподрядной организацией) _____
должность, фамилия, инициалы

представителя технического надзора заказчика ТОО «Мастер Металл Пласт» Ерниязов А.М.
должность, фамилия, инициалы

Представитель авторского надзора строящегося объекта (представитель авторского надзора заказчика, застройщика) ПрК «Актюбгражданпроект» ГИП Утениязов Р.М.
должность, фамилия, инициалы

произвела осмотр работ, выполненных ТОО «ESG HOLDING»
наименование строительно-монтажной организации

и составила настоящий акт о нижеследующем:

1. К освидетельствованию предъявлены по проектной документации Монтаж муфт термоусаживаемых их полиэтилена (ПЭ) с комплектом излояций стыков (КИС)
(наименование скрытых работ)

2. Работы выполнены по проектной документации ПрК «Актюбгражданпроект» Рабочий проект 18724548
наименование проектной организации, номер чертежей и дата их составления

3. При выполнении работ применены _____
наименование материалов,

_____
конструкций, изделий со ссылкой на сертификаты или другие документы, подтверждающие качество

4. При выполнении работ отсутствуют (или допущены) отклонения от проектно-сметной документации отсутствует
при наличии отклонений указывается, кем согласованы, номер чертежей и дата согласования

5. Даты: начала работ «19» август 2023 года
окончание работ «28» августа 2023 года

Решение комиссии

Работы выполнены в соответствии с проектно-сметной документацией, требованиями действующих нормативных документов и отвечают требованиям их приемки.

На основании изложенного разрешается производство последующих работ по устройству (монтажу) Монтаж плит перекрытий канала
наименование последующих работ и конструкций

Представители технического надзора заказчика _____ подпись _____ расшифровка подписи

Представитель генподрядной строительно-монтажной организации _____ подпись _____ расшифровка подписи.

Представитель авторского надзора _____ подпись _____ расшифровка подписи

ҚР ҚН 1.03-002022

Приложение Д
(обязательное)

АКТ
ОСВИДЕТЕЛЬСТВОВАНИЯ СКРЫТЫХ РАБОТ № 8

Капитальный ремонт тепловых сетей от ТК 55 до ТК 62 ул. Рыскулова (Ø325мм – 297м)
наименование работ

г. Актобе, р-н. Астана, ул. Рыскулова
наименование и место расположения объекта

«28» август 2023г.

Комиссия в составе:
представители генподрядной строительно-монтажной организации ТОО «ESG HOLDING» начальник участка Қалқайұлы Б.
должность, фамилия, инициалы

представителя субподрядной строительно-монтажной организации (в случаях выполнения работ субподрядной организацией) _____
должность, фамилия, инициалы

представителя технического надзора заказчика ТОО «Мастер Металл Пласт» Ерниязов А.М.
должность, фамилия, инициалы

Представитель авторского надзора строящегося объекта (представитель авторского надзора заказчика, застройщика) ПрК «Актюбгражданпроект» ГИП Утениязов Р.М.
должность, фамилия, инициалы

произвела осмотр работ, выполненных ТОО «ESG HOLDING»
наименование строительно-монтажной организации

и составила настоящий акт о нижеследующем:

1. К освидетельствованию предъявлены по проектной документации Монтаж плит перекрытий канала
(наименование скрытых работ)

2. Работы выполнены по проектной документации ПрК «Актюбгражданпроект» Рабочий проект 18724548
наименование проектной организации, номер чертежей и дата их составления

3. При выполнении работ применены _____
наименование материалов,
_____
конструкций, изделий со ссылкой на сертификаты или другие документы, подтверждающие качество

4. При выполнении работ отсутствуют (или допущены) отклонения от проектно-сметной документации отсутствует
при наличии отклонений указывается, кем согласованы, номер чертежей и дата согласования

5. Даты: начала работ «25» август 2023 года
окончание работ «31» августа 2023 года

Решение комиссии

Работы выполнены в соответствии с проектно-сметной документацией, требованиями действующих нормативных документов и отвечают требованиям их приемки.

На основании изложенного разрешается производство последующих работ по устройству (монтажу) Обратная засыпка ПГС участка безканальным методом. Система ОБК
наименование последующих работ и конструкций

Представители технического надзора заказчика _____ подпись _____ расшифровка подписи

Представитель генподрядной строительно-монтажной организации _____ подпись _____ расшифровка подписи

Представитель авторского надзора _____ подпись _____ расшифровка подписи

ҚР ҚН 1.03-002022

Приложение Д
(обязательное)

АКТ
ОСВИДЕТЕЛЬСТВОВАНИЯ СКРЫТЫХ РАБОТ № 9

Капитальный ремонт тепловых сетей от ТК 55 до ТК 62 ул. Рыскулова (Ø325мм – 297м)
наименование работ

г. Актобе, р-н. Астана, ул. Рыскулова
наименование и место расположения объекта

«02» сентябрь 2023г.

Комиссия в составе:
представители генподрядной строительно-монтажной организации ТОО «ESG HOLDING» начальник участка Қалқайұлы Б.
должность, фамилия, инициалы
представителя субподрядной строительно-монтажной организации (в случаях выполнения работ субподрядной организацией) _____
должность, фамилия, инициалы
представителя технического надзора заказчика ТОО «Мастер Металл Пласт» Ерниязов А.М.
должность, фамилия, инициалы
Представитель авторского надзора строящегося объекта (представитель авторского надзора заказчика, застройщика) ПрК «Актюбгражданпроект» ГИП Утениязов Р.М.
должность, фамилия, инициалы
произвела осмотр работ, выполненных ТОО «ESG HOLDING»
наименование строительно-монтажной организации
и составила настоящий акт о нижеследующем:

1. К освидетельствованию предъявлены по проектной документации Обратная засыпка ПГС участка безканальным методом. Система ОБК
(наименование скрытых работ)
2. Работы выполнены по проектной документации ПрК «Актюбгражданпроект» Рабочий проект 18724548
наименование проектной организации, номер чертежей и дата их составления
3. При выполнении работ применены _____
наименование материалов,
_____
конструкций, изделий со ссылкой на сертификаты или другие документы, подтверждающие качество
4. При выполнении работ отсутствуют (или допущены) отклонения от проектно-сметной документации отсутствует
при наличии отклонений указывается, кем согласованы, номер чертежей и дата согласования

5. Даты: начала работ «31» август 2023 года
окончание работ «02» сентября 2023 года

Решение комиссии

Работы выполнены в соответствии с проектно-сметной документацией, требованиями действующих нормативных документов и отвечают требованиям их приемки.

На основании изложенного разрешается производство последующих работ по устройству (монтажу) Гидроизоляция ПП и лотков
наименование последующих работ и конструкций

Представители технического надзора заказчика _____ подпись _____ расшифровка подписи

Представитель генподрядной строительно-монтажной организации _____ подпись _____ расшифровка подписи.

Представитель авторского надзора _____ подпись _____ расшифровка подписи

ҚР ҚН 1.03-002022

Приложение Д
(обязательное)

АКТ
ОСВИДЕТЕЛЬСТВОВАНИЯ СКРЫТЫХ РАБОТ № 10

Капитальный ремонт тепловых сетей от ТК 55 до ТК 62 ул. Рыскулова (Ø325мм – 297м)
наименование работ

г. Актобе, р-н. Астана, ул. Рыскулова
наименование и место расположения объекта

«06» сентябрь 2023г.

Комиссия в составе:
представители генподрядной строительно-монтажной организации ТОО «ESG HOLDING» начальник участка Қалқайұлы Б.
должность, фамилия, инициалы

представителя субподрядной строительно-монтажной организации (в случаях выполнения работ субподрядной организацией) _____
должность, фамилия, инициалы

представителя технического надзора заказчика ТОО «Мастер Металл Пласт» Ерниязов А.М.
должность, фамилия, инициалы

Представитель авторского надзора строящегося объекта (представитель авторского надзора заказчика, застройщика) ПрК «Актюбгражданпроект» ГИП Утениязов Р.М.
должность, фамилия, инициалы

произвела осмотр работ, выполненных ТОО «ESG HOLDING»
наименование строительно-монтажной организации

и составила настоящий акт о нижеследующем:

1. К освидетельствованию предъявлены по проектной документации Гидроизоляция ПП и лотков
(наименование скрытых работ)

2. Работы выполнены по проектной документации ПрК «Актюбгражданпроект» Рабочий проект 18724548
наименование проектной организации, номер чертежей и дата их составления

3. При выполнении работ применены _____
наименование материалов,
_____
конструкций, изделий со ссылкой на сертификаты или другие документы, подтверждающие качество

4. При выполнении работ отсутствуют (или допущены) отклонения от проектно-сметной документации отсутствует
при наличии отклонений указывается, кем согласованы, номер чертежей и дата согласования

5. Даты: начала работ «04» сентября 2023 года
окончание работ «06» сентября 2023 года

Решение комиссии

Работы выполнены в соответствии с проектно-сметной документацией, требованиями действующих нормативных документов и отвечают требованиям их приемки.

На основании изложенного разрешается производство последующих работ по устройству (монтажу) Обратная засыпка и благоустройства
наименование последующих работ и конструкций

Представители технического надзора заказчика _____ подпись _____ расшифровка подписи

Представитель генподрядной строительно-монтажной организации _____ подпись _____ расшифровка подписи

Представитель авторского надзора _____ подпись _____ расшифровка подписи

ҚР ҚН 1.03-002022

Приложение Д
(обязательное)

АКТ
ОСВИДЕТЕЛЬСТВОВАНИЯ СКРЫТЫХ РАБОТ № 11

Капитальный ремонт тепловых сетей от ТК 55 до ТК 62 ул. Рыскулова (Ø325мм – 297м)
наименование работ

г. Актобе, р-н. Астана, ул. Рыскулова
наименование и место расположения объекта

«08» сентябрь 2023г.

Комиссия в составе:
представители генподрядной строительно-монтажной организации ТОО «ESG HOLDING» начальник участка Қалқайұлы Б.
должность, фамилия, инициалы

представителя субподрядной строительно-монтажной организации (в случаях выполнения работ субподрядной организацией) _____
должность, фамилия, инициалы

представителя технического надзора заказчика ТОО «Мастер Металл Пласт» Ерниязов А.М.
должность, фамилия, инициалы

Представитель авторского надзора строящегося объекта (представитель авторского надзора заказчика, застройщика) ПрК «Актюбгражданпроект» ГИП Утениязов Р.М.
должность, фамилия, инициалы

произвела осмотр работ, выполненных ТОО «ESG HOLDING»
наименование строительно-монтажной организации

и составила настоящий акт о нижеследующем:

1. К освидетельствованию предъявлены по проектной документации Обратная засыпка и благоустройства
(наименование скрытых работ)

2. Работы выполнены по проектной документации ПрК «Актюбгражданпроект» Рабочий проект 18724548
наименование проектной организации, номер чертежей и дата их составления

3. При выполнении работ применены _____
наименование материалов,
_____
конструкций, изделий со ссылкой на сертификаты или другие документы, подтверждающие качество

4. При выполнении работ отсутствуют (или допущены) отклонения от проектно-сметной документации отсутствует
при наличии отклонений указывается, кем согласованы, номер чертежей и дата согласования

5. Даты: начала работ «06» сентября 2023 года
окончание работ «08» сентября 2023 года

Решение комиссии

Работы выполнены в соответствии с проектно-сметной документацией, требованиями действующих нормативных документов и отвечают требованиям их приемки.

На основании изложенного разрешается производство последующих работ по устройству (монтажу) __
наименование последующих работ и конструкций

Представители технического надзора заказчика _____ подпись _____ расшифровка подписи

Представитель генподрядной строительно-монтажной организации _____ подпись _____ расшифровка подписи

Представитель авторского надзора _____ подпись _____ расшифровка подписи