ЖМТ» АЖ ЕНГІЗІЛДІ
Орындаушы Аскеров М.М.
(Т.А.Ә., қолы)
Күні 2024 ж.« 19 » 04

Приложение 1
к приказу Министра
индустрии и инфраструктурного развития
Республики Казахстан
от 2 августа 2021 года № 413
Утвержден
приказом Министра
по инвестициям и развитию
Республики Казахстан
от 24 апреля 2017 года № 234

Акт приемки объекта в эксплуатацию

«11» августа 2023 г.

Заказчик: **ТОО «ЕвроТехСтрой-2003», директор Садыков А.Ж., БИН 030540011950, 071400, область Абай, г.Семей, пер. Павлова,30, тел. 87010535055** на основании:

Декларации о соответствии от «30» июня 2023г., ТОО «ЕвроТехСтрой-2003», директор Садыков А.Ж., БИН 030540011950, 071400, область Абай, г.Семей, пер. Павлова,30, тел. 87010535055

Заключения о качестве строительно-монтажных работ от «30» июня 2023г., ТОО «ТЕХНОЛОГИЯ КАЧЕСТВА» директор Сиксимбаев К.Р. БИН 190640018576, г.Семей, ул.Первомайская, 24А, тел. 87779935165, эксперт Сулейменов Думан Султанович, аттестаты эксперта технического надзора № KZ26VJE00056280 от 29.07.2020 г.; № KZ69VJE00056282 от 29.07.2020 г.; № KZ42VJE00056283 от 29.07.2020 г., эксперт Ахметова Гульнара Сапарбековна, аттестат №KZ50VJE00070883 от 25.11.2021г.

Заключения о соответствии выполненных работ проекту «30» июня 2023г., ТОО «Лучеза» БИН 060240006086, тел.87056725837 директор Чубарова О.А., область Абай, г. Аягоз , ул. Сергазина,12, произведя осмотр готовности предъявленного подрядчиком (генеральным подрядчиком) к приемке в эксплуатацию **«Строительство жилого многоквартирного дома по ул. А. Байтурсынова, 51 г. Семей ВКО»**, проверив комплектность исполнительной технической документации, в том числе посредством электронного модуля исполнительной технической документации «30» июня 2023года, дата ознакомления подтверждает что:

1. Строительство объекта осуществлено на основании:

1) правоустанавливающего документа на земельный участок: договор купли-продажи земельного участка №82 от 29 марта 2022 года на земельный участок площадью 0,1339 га, кадастровый номер участка 05-252-049-629; постановление Акимата города Семей №107 от 28 января 2022 года «Об изменении целевого назначения земельного участка ТОО «ЕвроТехСтрой-2003»;

документ, подтверждающий наступление юридических фактов (юридических составов), на основании которых возникают, изменяются или прекращаются права на земельный участок, в том числе договоры, решения судов, правовые акты исполнительных органов, свидетельство о праве на наследство, передаточный акт или разделительный баланс при реорганизации негосударственных юридических лиц, владеющих земельным участком на праве собственности или выкупивших право временного возмездного землепользования (аренды), либо решения о реконструкции (перепланировке, переоборудовании) помещений (отдельных частей) существующих зданий от "___" _____ 20__ года №_____;

наименование органа вынесшего решение

2) талона о приеме уведомления о начале или прекращении осуществления деятельности или определенных действий: ГУ "Управление государственного архитектурно-строительного контроля Восточно-Казахстанской области" № KZ86REA00321167 от 01.03.2023., KZ25REA00279876 от 13.06.2022г.

3) проекта (проектно-сметной документации) ТОО «Лучеза», №18-2022г.

наименование проектной организации, номер проекта утвержденного(й)

№06-0047/23 от 21.02.2023 г.РГП «Госэкспертиза», № NZ-0097/22 от 13.06.2022 г. ТОО «Normal Z»;

дата и номер проекта, наименование организации утвердившей (переутвердившей) проект и дата утверждения

2. Строительно-монтажные работы осуществлены в сроки:

начало работ: _июнь_2022_года;

окончание работ: _июнь_2023_года;

при продолжительности строительства, месяц:
по норме или по проекту организации строительства, месяц: _8__;
фактически, месяц:_12_.

3. Объект (комплекс) имеет следующие основные технико-экономические показатели(мощность, производительность, производственная площадь, протяженность, вместимость, объем, пропускная способность, провозная способность, число рабочих мест и тому подобное, заполняется по всем объектам (кроме жилых домов) в единицах измерения соответственно целевой продукции или основным видам услуг):

Мощность, производительность и так далее	Единица измерения	По проекту			Фактически		
		общая (с учетом ранее принятых)	в том числе пускового комплекса или очереди		общая (с учетом ранее принятых)	в том числе пускового комплекса или очереди	

Выпуск продукции (оказания услуг), предусмотренной проектом в объеме, соответствующем нормам освоения проектных мощностей в начальный период _____;
(факт начала выпуска продукции с указанием объема)

Жилой дом имеет следующие показатели:

Показатели	Единица измерения	По проекту	Фактически
Общая площадь	метр в квадрате (далее – м2)	4456,59	4456,59
Число этажей	этаж	9	9
Общий строительный объем	метр в кубе (далее – м3)	19623,9	19623,9
В том числе подземной части	м3	1702,9	1702,9
Площадь встроенных, встроенно- пристроенных и пристроенных помещений	м2	-	-

Показатели	По проекту			Фактически		
	число квартир	площадь квартир, м2		число квартир	площадь квартир, м2	
		общая	жилая		общая	жилая
Всего квартир, в том числе: однокомнатных двухкомнатных трехкомнатных четырехкомнатных и более	36	3279,6	1831,5	36	3279,6	1831,5

4. Технологические и архитектурно-строительные решения по объекту характеризуются следующими данными:

Жилой дом запроектирован 9-ти этажный, одно подъездный, с подвалом, с холодным чердаком. Здание прямоугольной формы с размерами в осях 1-9 31,72 м,

в осях А-Е 14,78 м.

Высота жилых этажей - 3,0 м. в чистоте. Полная высота этажа 3,3 м.

Высота этажа подвала - 2,7 м от пола до низа плит перекрытий.

Высота холодного чердака - 2,08 м.

Лестничные клетки типа Л1.

Лифт пассажирский грузоподъемностью 630 кг.

5. На объекте установлено предусмотренное проектом оборудование в количестве согласно актам о его приемке после индивидуального испытания и комплексного опробования;

6. Наружные инженерные коммуникации (холодное и горячее водоснабжение, канализация, теплоснабжение, газоснабжение, электроснабжение и связь) обеспечивают нормальную эксплуатацию объекта (здания, сооружения, помещения) и приняты городскими эксплуатационными организациями;

7. Сметная стоимость по утвержденному проекту (проектно-сметной документации):

всего 894 384,510 тысяч тенге, в том числе строительно-монтажных работ 762 977,912 тысяч тенге, оборудования, инструмента и инвентаря 27 832,202 тысяч тенге;

8. Сметная стоимость основных фондов, принимаемых в эксплуатацию 894 384,510 тысяч тенге, в том числе: стоимость строительно-монтажных работ 762 977,912 тысяч тенге; стоимость оборудования, инструмента и инвентаря 27 832,202 тысяч тенге;

9. Доля местного содержания предусмотрена в проектно-сметной документации _____% и фактически применено _____% (на объектах, финансируемых за счет государственных инвестиций и средств квазигосударственного сектора);

10. Класс энергоэффективности здания ____B____;

11. Объект построен в соответствии с утвержденным проектом (проектно-сметной документацией) и требованиями государственных нормативных документов в области архитектуры, градостроительства и строительства.

РЕШИЛ: **«Строительство жилого многоквартирного дома по ул. А. Байтурсынова, 51 г. Семей ВКО»**

наименование объекта (комплекса)

принять в эксплуатацию.

Заказчик

Директор
ТОО «ЕвроТехСтрой-2003» **Садыков А.Ж.**

Технический надзор:

1) аттестованный (-ые) эксперт (-ы) _____,
(фамилия, имя, отчество (при его наличии) эксперта, специализация аттестата, подпись, дата

Место печати (при наличии)

2) аккредитованная организация **ТОО «Технология качества»**
Директор Сиксембаев К.Р._____
(наименование организации)
имеющей в своем составе аттестованного (-ых) эксперта (-ов), фамилия, имя, отчество (при его наличии) руководителя, подпись, дата

Место печати (при наличии)

Эксперт Ахметова Г.С._____
(фамилия, имя, отчество (при его наличии) эксперта, специализация аттестата), подпись, дата

Место печати (при наличии)

Авторский надзор:

1) разработчик проекта **ТОО «Лучеза»**
Директор Чубарова О.А._____
(наименование организации, фамилия, имя, отчество (при его наличии), должность), подпись, дата

Место печати (при наличии)

2) организация _____,
(наименование организации) имеющей в своем составе аттестованного (-ых) эксперта (-ов), фамилия, имя, отчество (при его наличии) руководителя, подпись, дата

Место печати (при наличии)

5. На объекте установлено предусмотренное проектом оборудование в количестве согласно актам о его приемке после индивидуального испытания и комплексного опробования;

6. Наружные инженерные коммуникации (холодное и горячее водоснабжение, канализация, теплоснабжение, газоснабжение, электроснабжение и связь) обеспечивают нормальную эксплуатацию объекта (здания, сооружения, помещения) и приняты городскими эксплуатационными организациями;

7. Сметная стоимость по утвержденному проекту (проектно-сметной документации):

всего 894 384,510 тысяч тенге, в том числе строительно-монтажных работ 762 977,912 тысяч тенге, оборудования, инструмента и инвентаря 27 832,202 тысяч тенге;

8. Сметная стоимость основных фондов, принимаемых в эксплуатацию 894 384,510 тысяч тенге, в том числе: стоимость строительно-монтажных работ 762 977,912 тысяч тенге; стоимость оборудования, инструмента и инвентаря 27 832,202 тысяч тенге;

9. Доля местного содержания предусмотрена в проектно-сметной документации _____% и фактически применено _____% (на объектах, финансируемых за счет государственных инвестиций и средств квазигосударственного сектора);

10. Класс энергоэффективности здания ____B____;

11. Объект построен в соответствии с утвержденным проектом (проектно-сметной документацией) и требованиями государственных нормативных документов в области архитектуры, градостроительства и строительства.

РЕШИЛ: **«Строительство жилого многоквартирного дома по ул. А. Байтурсынова, 51 г. Семей ВКО»**

наименование объекта (комплекса)

принять в эксплуатацию.

Заказчик

Директор
ТОО «ЕвроТехСтрой-2003» **Садыков А.Ж.**

Технический надзор:

1) аттестованный (-ые) эксперт (-ы) _____.

(фамилия, имя, отчество (при его наличии) эксперта, специализация аттестата, подпись, дата

Место печати (при наличии)

2) аккредитованная организация **ТОО «Технология качества»**

Директор Сиксимбаев К.Р._____

(наименование организации

имеющей в своем составе аттестованного (-ых) эксперта (-ов), фамилия, имя, отчество (при его наличии) руководителя, подпись, дата

Место печати (при наличии)

Эксперт Ахметова Г.С._____

(фамилия, имя, отчество (при его наличии) эксперта, специализация аттестата), подпись, дата

Место печати (при наличии)

Авторский надзор:

1) разработчик проекта **ТОО «Лучеза»**

Директор Чубарова О.А._____

(наименование организации, фамилия, имя, отчество (при его наличии), должность), подпись, дата

Место печати (при наличии)

2) организация _____,

(наименование организации) имеющей в своем составе аттестованного (-ых) эксперта (-ов), фамилия, имя, отчество (при его наличии) руководителя, подпись, дата

Место печати (при наличии)

_____.
(фамилия, имя, отчество (при его наличии) эксперта, специализация аттестата), подпись, дата
Место печати (при наличии)

3) аттестованный (-ые) эксперт (-ы)_____.
(фамилия, имя, отчество (при его наличии) эксперта, специализация аттестата), подпись, дата
Место печати (при наличии)

Подрядчик (генеральный подрядчик) **ТОО «ЕвроТехСтрой-2003»**
Садыков А.Ж._____
фамилия, имя, отчество (при его наличии), подпись руководителя
Место печати (при наличии)

Приложение
к акту приемки объект
в эксплуатации
форм

Технические характеристики объекта
(многоквартирные жилые дома, промышленные, торговые объекты и тому подобное)

Общие сведения

Наименование (многоквартирный жилой дом, промышленные, торговые объекты и т.п.)	количество этажей (этаж)	количество квартир	количество помещений, комнат	площадь застройки (м2)	объем здания (м3)	общая площадь (м2)	жилая площадь (м2)	площадь не жилых помещений (м2)	площадь парковочных мест (м2)	площадь балкона, лоджии (м2)
1	2	3		5	6	7	8	9	10	11
Строительство жилого многоквартирного дома по ул. А. Байтурсынова, 51 г. Семей ВКО	9	36		560,63	19623,9	4456,59	1831,5	364,08	366,0	129,6

продолжение таблицы

Описание конструктивных элементов			Вид отопления	Благоустройство				
фундамент	стены	кровля		электроснабжение	водоснабжение	горячее водоснабжение	канализация	газоснабжение
12	13	14	15	16	17	18	19	20
бетон	кирпич	Мягкая	От ТЭЦ	да	да	да	да	-

Распределение площади

№		В отдельных квартирах	В квартирах типа	В помещениях коридорного	В общежитиях	В гостиницах
1	Количество жилых квартир	36				
2	Количество жилых комнат	90				
3	Общая площадь (м 2)	3279,6				
4	Жилая площадь (м 2)	1831,5				

продолжение таблицы

Из общего числа площади				Распределение квартир по числу комнат				
в мансардах	в подвалах	в цокольных этажах	в бараках	1-комнатные	2-комнатные	3-комнатные	4-комнатные	5-комнатные
				9	9	9	9	

Нежилые помещения

Площадь (м2)	Жилая площадь в нежилых помещениях	Торговая	Промышленно-производственных зданий и соору-	Складская	Бытового обслуживания	Гаражи	Организаций и учреждений управления, научных, банковский,

		жений					общественных и т.п.
1	2	3	4	5	6	7	8
Основная							
Вспомогательная							

продолжение таблицы

Общественного питания	Учреждений образования	Транспортных зданий сооружений	Здравоохранения, и лечебного назначения	Физкультуры и спорта	Учреждений культуры и искусства	Сооружений инженерных сетей	Прочие	Всего
9	10	11	12	13	14	15	16	17

Перечень документов, прилагаемых к техническим характеристикам объекта:

1. Поэтажные планы _____10_____
2. Экспликация к поэтажным планам _____10_____

Экспликация земельного участка (м2)

Общая площадь земельного участка	Застроенная площадь				Незастроенная площадь		
	всего	под основными строениями	под постройками и сооружениями	прочими	асфальтовые покрытия	прочие замощения	грунт
1	2	3	4		5	6	7
4583		560,63					

продолжение таблицы

Незастроенная площадь (м2)								
оборудованные площадки				зеленые насаждения				
				в том числе				
всего	спортивные	детские	хозяйственные	всего	газон деревьями	с плодовый сад	газоны, цветочные клумбы	огород	прочие
	9	10	11	12	13	14	15	16	17

Экспликация к плану объекта

Этаж	Номер помещения; квартиры	Номера частей помещения, квартиры	Назначение частей помещения, квартиры	Площадь по внутреннему обмеру (м2), в том числе			
				Общая	Полезная	Жилая	Нежилая
1	2	3	4	5	6	7	8
0	Н.п.1	Электрощитовая		9,7			9,7
0	Н.п.2	Водомерно-тепловой узел		51,5			51,5

0	Н.п.3		335,84		335,84
1	1		76,1	37,5	38,6
1	2		105,8	62,1	43,7
1	3		134,8	85,7	49,1
1	4		47,7	18,2	29,5
2	5		76,1	37,5	38,6
2	6		105,8	62,1	43,7
2	7		134,8	85,7	49,1
2	8		47,7	18,2	29,5
3	9		76,1	37,5	38,6
3	10		105,8	62,1	43,7
3	11		134,8	85,7	49,1
3	12		47,7	18,2	29,5
4	13		76,1	37,5	38,6
4	14		105,8	62,1	43,7
4	15		134,8	85,7	49,1
4	16		47,7	18,2	29,5
5	17		76,1	37,5	38,6
5	18		105,8	62,1	43,7
5	19		134,8	85,7	49,1
5	20		47,7	18,2	29,5
6	21		76,1	37,5	38,6
6	22		105,8	62,1	43,7
6	23		134,8	85,7	49,1
6	24		47,7	18,2	29,5
7	25		76,1	37,5	38,6
7	26		105,8	62,1	43,7
7	27		134,8	85,7	49,1
7	28		47,7	18,2	29,5
8	29		76,1	37,5	38,6
8	30		105,8	62,1	43,7
8	31		134,8	85,7	49,1
8	32		47,7	18,2	29,5
9	33		76,1	37,5	38,6
9	34		105,8	62,1	43,7
9	35		134,8	85,7	49,1
9	36		47,7	18,2	29,5

продолжение таблицы

Площадь по внутреннему обмеру (м2), в том числе

II отдельных квартирах	В общежитиях	В гостиницах	Торговая	Промышленно-производственных зданий и сооружений	Складская	Учреждений образования	Предприятий бытового обслуживания	Организаций и учреждений управления, научных, банковских, общественных и т.п.
9	10	11	12	13	14	15	16	17

продолжение таблицы

Площадь по внутреннему обмеру (м2), в том числе							
Предприятий общественного питания	Организации здравоохранения	Физкультурно-спортивная	Учреждений культуры искусства	Транспортных зданий и сооружений	Сооружений инженерных сетей	Гаражей	Прочие
18	19	20	21	22	23	24	25

Техническое описание конструктивных элементов основного строения

№ п.п.	Наименование конструктивных элементов		Описание конструктивных элементов (материал, отделка и т.д.)
1	2		3
1	Фундамент		ж/б блоки
2	1) наружные и внутренние капитальные стены		Кирпич
	2) перегородки		Кирпич
3	Перекрытия	чердачное	ж/б плиты
		междуэтажное	ж/б плиты
4	Крыша		Мягкая
5	Полы	1-го этажа	Бетон, линолеум
		последующих этажей	Бетон, линолеум
6	Проемы	окна	Металлопластик
		двери	Металлические
7	Отделочные работы	внутренние	Штукатурка, побелка
		наружные	
8	Горячее водоснабжение		да
9	Водопровод		да
10	Канализация		да
11	Электроосвещение		да
12	Отопление	печное	
13		печное газовое	
14		от ТЭЦ	да
15		от АГВ	
16		от индивидуальной отопительной установки на газе	
17		от индивидуальной отопительной установки на твердом топливе	
18		от районной котельной на газе	
19		от районной котельной на твердом топливе	
20	Разные работы		

Техническое описание служебных построек

Показатели	Наименование служебных построек
Площадь (м 2)	
Высота строения (м)	
Объем строения (м 3)	
Фундамент	
Стены	
Перекрытия	
Крыша	
Полы	
Окна	
Двери	
Внутренняя отделка	
Наружная отделка	
Печи	

Техническое описание внутридворовых сооружений

Наименование сооружений	Размер в метрах: длина	ширина	площадь	высота или глубина	Объем (м3)	Материал
1	2	3	4	5	6	7

Техническое описание отдельных частей строения (подвалов, полуподвалов, мезонинов, мансард)

Наименование и назначение отдельных частей строения	Заглубление спланированной поверхности земли до пола подвала	Описание элементов: стены	перекрытия	полы	внутренняя отделка	крыша	дополнительные устройства
1	2	3	4	5	6	7	8

Техническое описание нежилых пристроек к основному строению

Наименование конструктивных элементов	Техническое описание конструктивных элементов
1	2
Фундамент	
Стены и перегородки	
Крыша	
Полы	

Перекрытия	
Проемы	окна
	двери
Отделочные работы	внутренние
	наружные
Разные работы	
Итого:	
Фундамент	
Стены и перегородки	
Крыша	
Полы	
Перекрытия	
Проемы	Окна
	Двери
Отделочные работы	Внутренние
	Наружные
Разные работы	
Итого:	
Фундамент	
Стены и перегородки	
Крыша	
Полы	
Перекрытия	
Проемы	Окна
	Двери
Отделочные работы	Внутренние
	Наружные
Разные работы	
Итого:	

Исчисление площадей и объемов основной и отдельных частей строения (подвалов, полуподвалов, мезонинов, мансард, крыш, пристроек и т.п.)

Наименование частей строения и пристроек	Формула для подсчета площадей по наружному обмеру	Площадь (м 2)	Высота (м)	Объем (м 3)	Наименование частей строения и пристроек	Формула для подсчета площадей по наружному обмеру	Площадь (м 2)	Высота	Объем (м 3)
1	2	3	4	5	6	7	8		10

Заказчик:
Директор
ТОО «ЕвроТехСтрой-2003» **Садыков А.Ж.**

Авторский надзор:
Директор ТОО «Лучеза»
Чубарова О.А.

План подвала

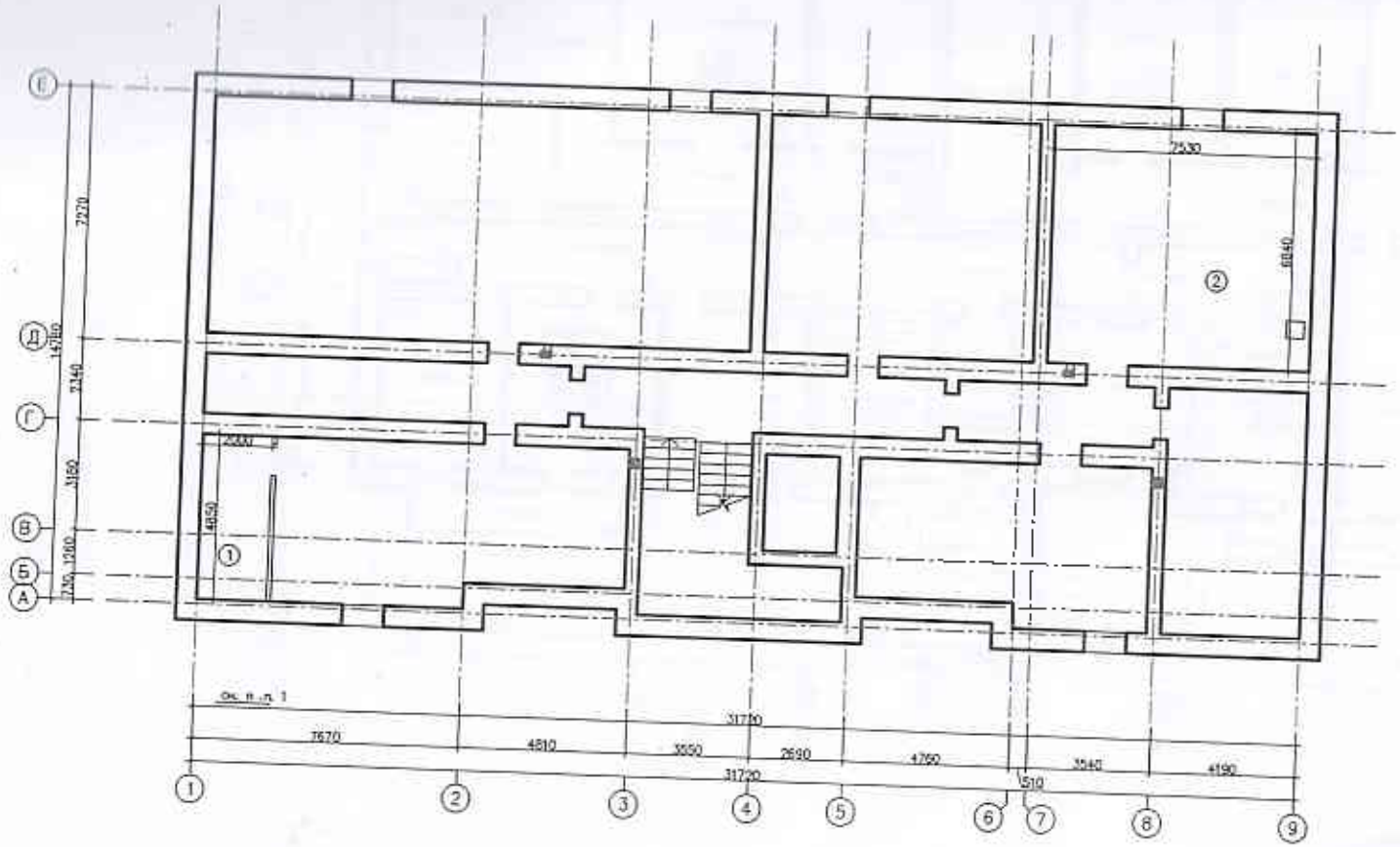

Экспликация помещений

Номер помещения	Наименование	Площадь м2
1	И.п.1 (Электрощитовая)	9,7
2	И.п.2 (Водомерно-тепловой узел)	51,5
3	И.п.3 Подвал	335,04

Согласовано:
Авторский надзор
Директор ТОО "Лучеза"

"ЛУЧЕЗА"

Чубарова О.А.

План 1-го этажа

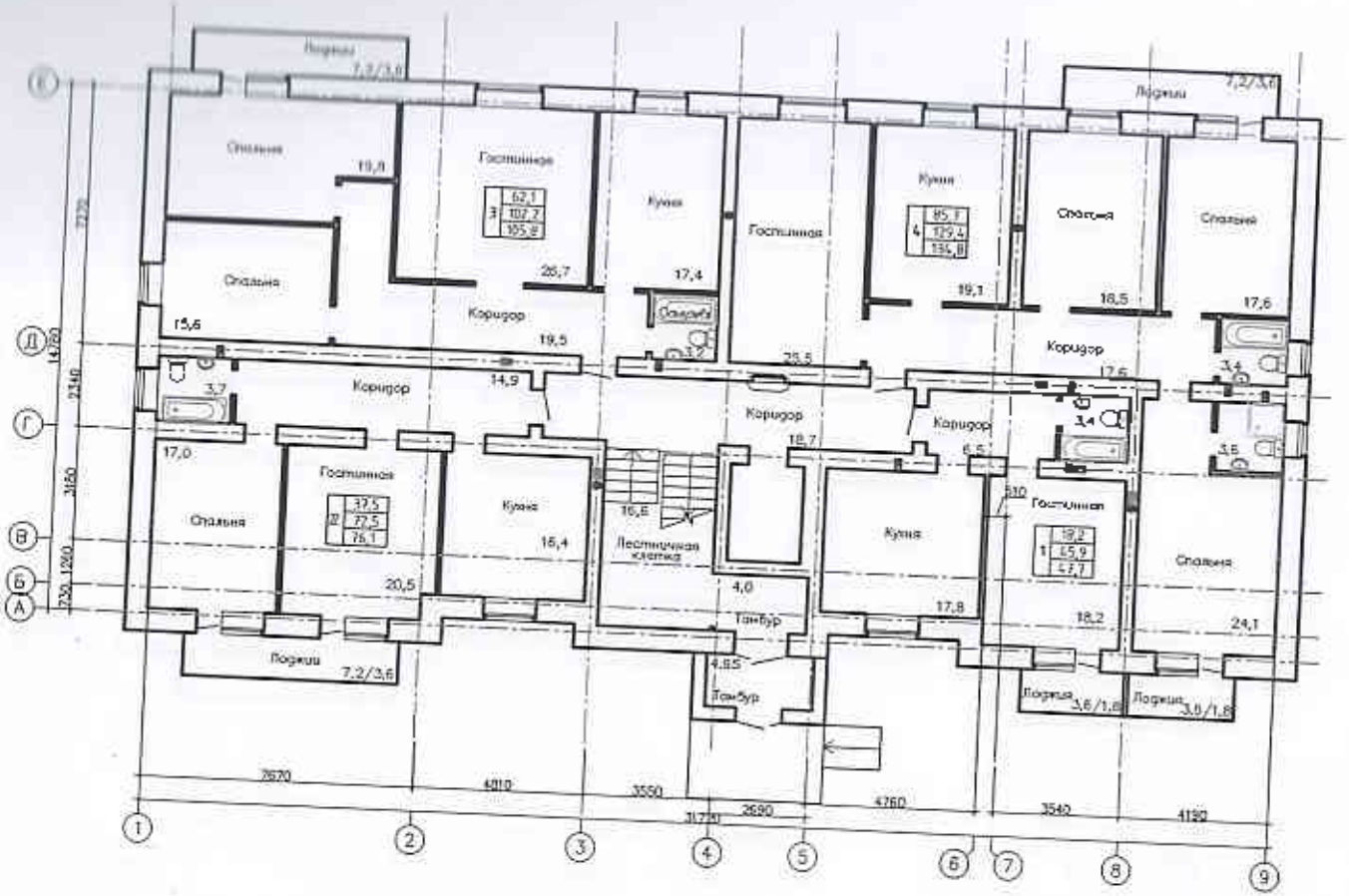

Согласовано:
Авторский надзор
Директор ТОО "Лучеза"

"ЛУЧЕЗА"

Чубарова О.А.

План
1-го этажа

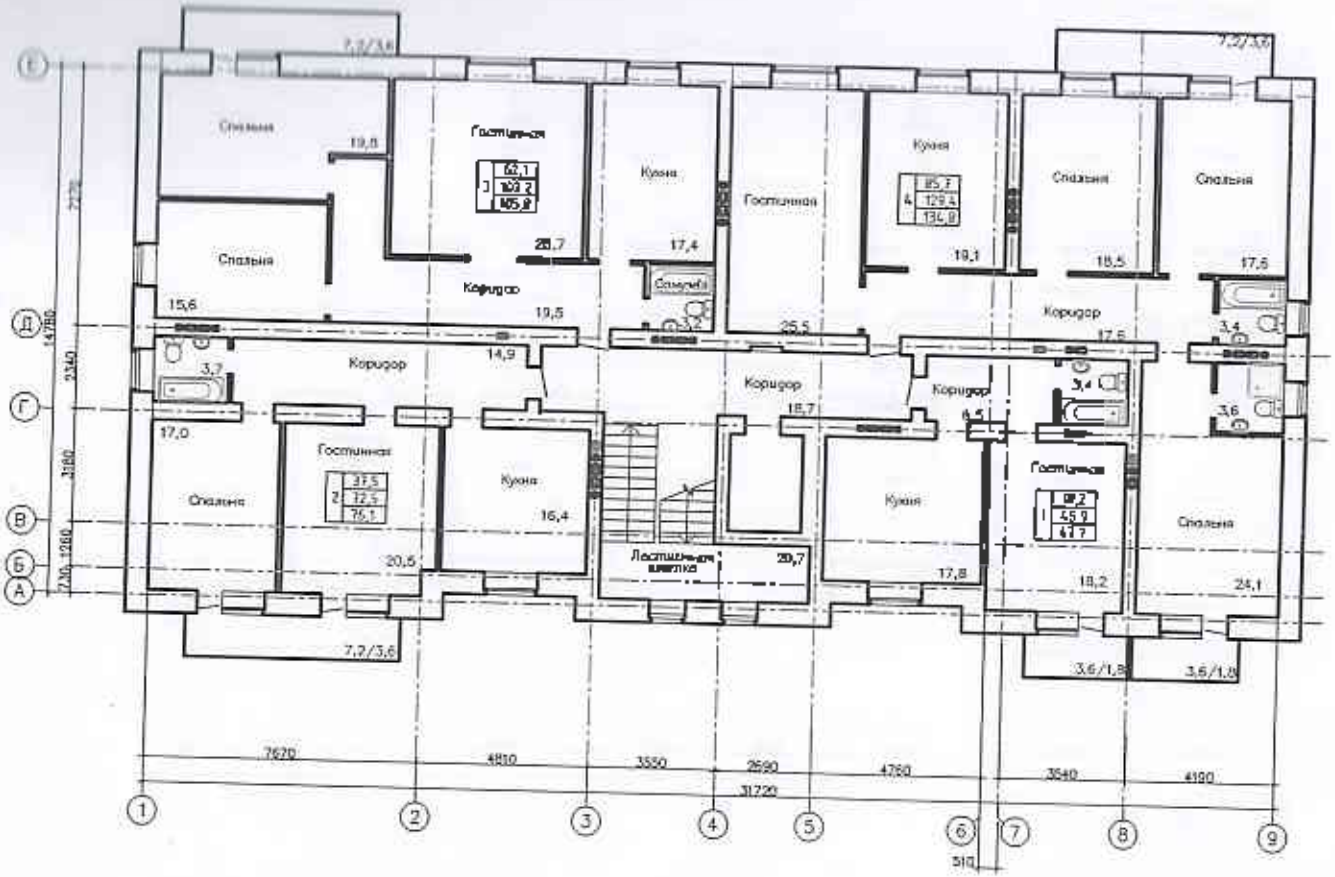

Согласовано:
Авторский надзор
Директор ТОО "Лучеза"

"ЛУЧЕЗА"

Чубарова О.А

План
3-го этажа

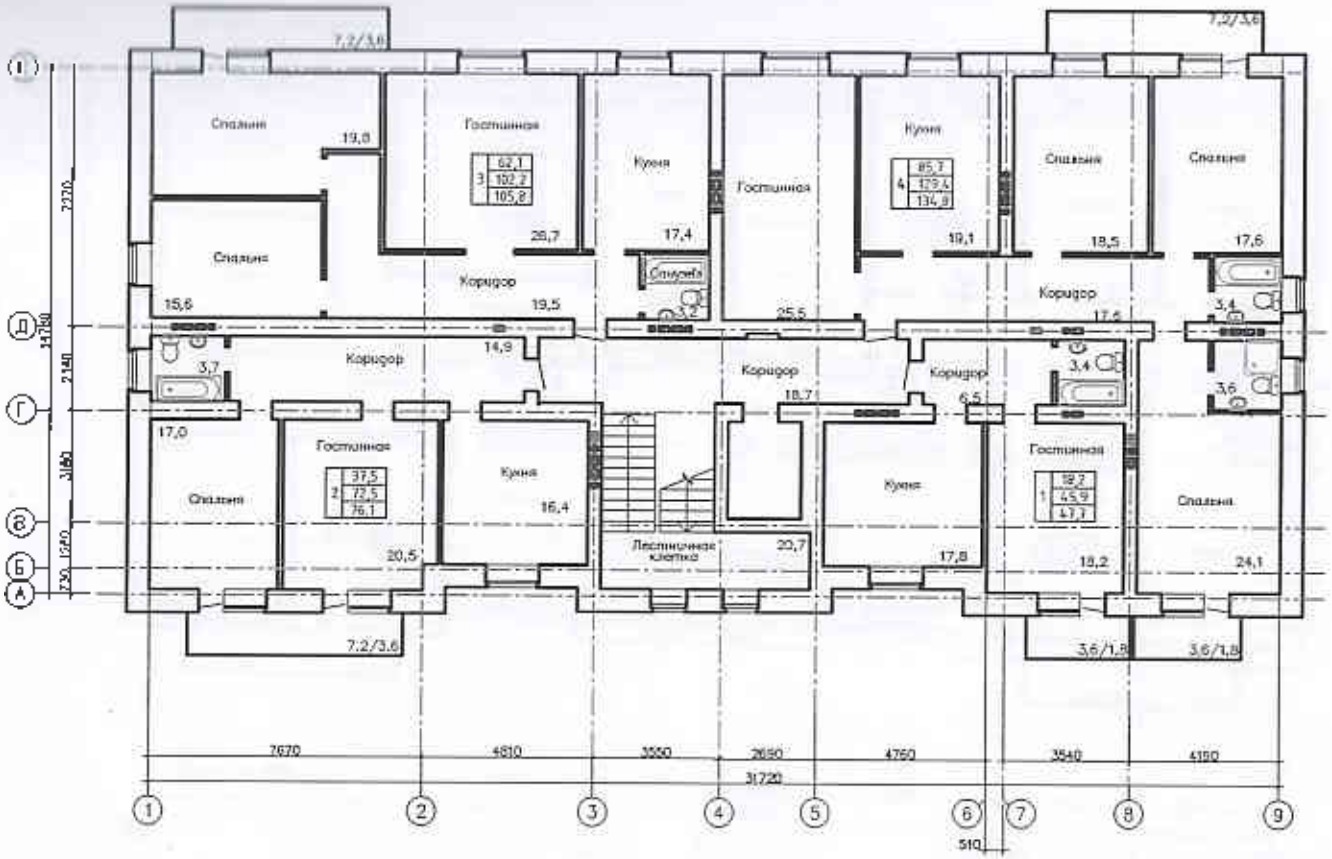

Согласовано:
Авторский надзор
Директор ТОО "Лучеза" Чубарова О.А.

"ЛУЧЕЗА"

План
4-го этажа

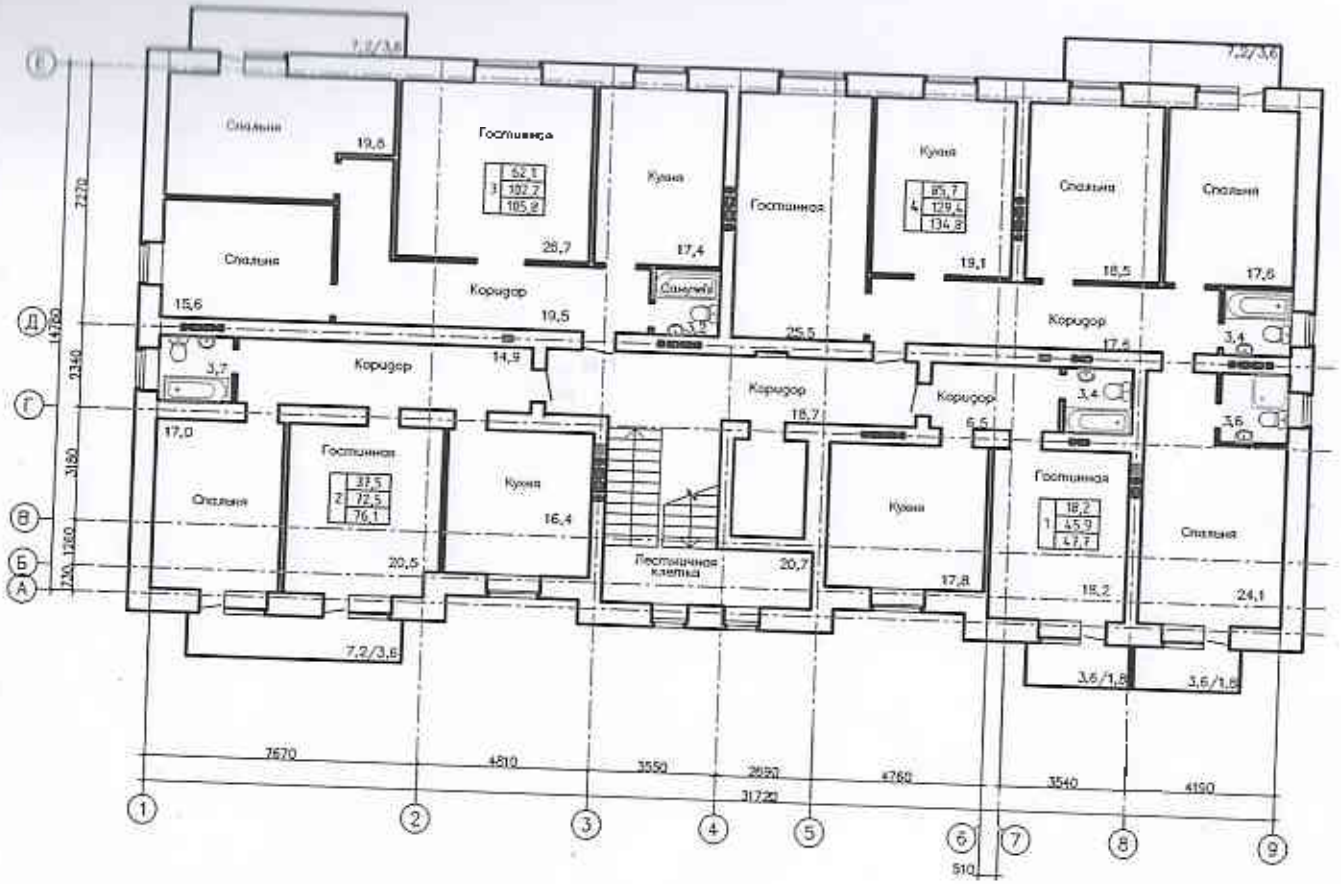

Согласовано:
Авторский надзор "ЛУЧЕЗА"
Директор ТОО "Лучеза" Чубарова О.А

План
5-го этажа

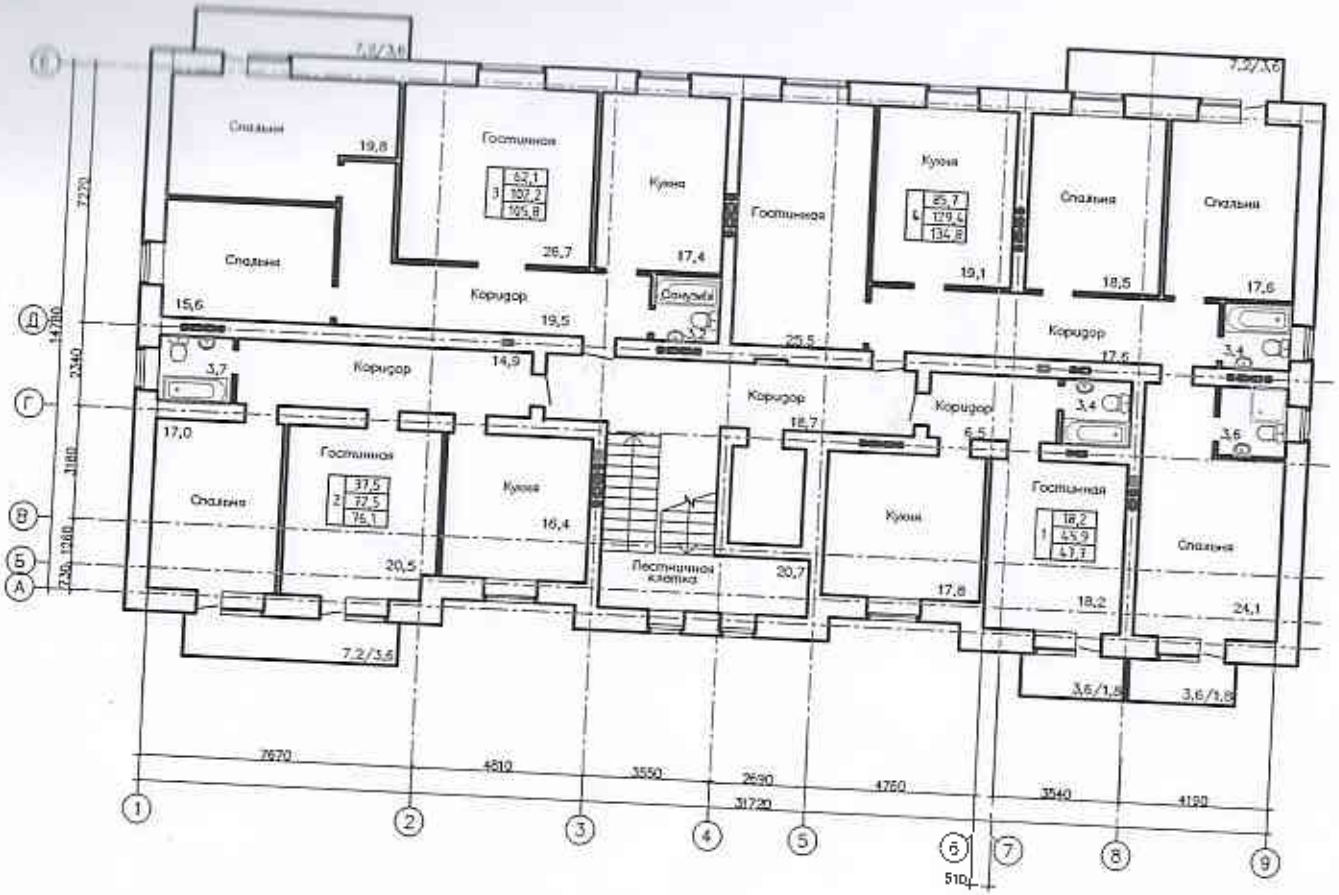

Согласована
Авторский надзор
Директор ТОО "Лучеза"

"ЛУЧЕЗА"

Чубарова О.А

План
6-го этажа

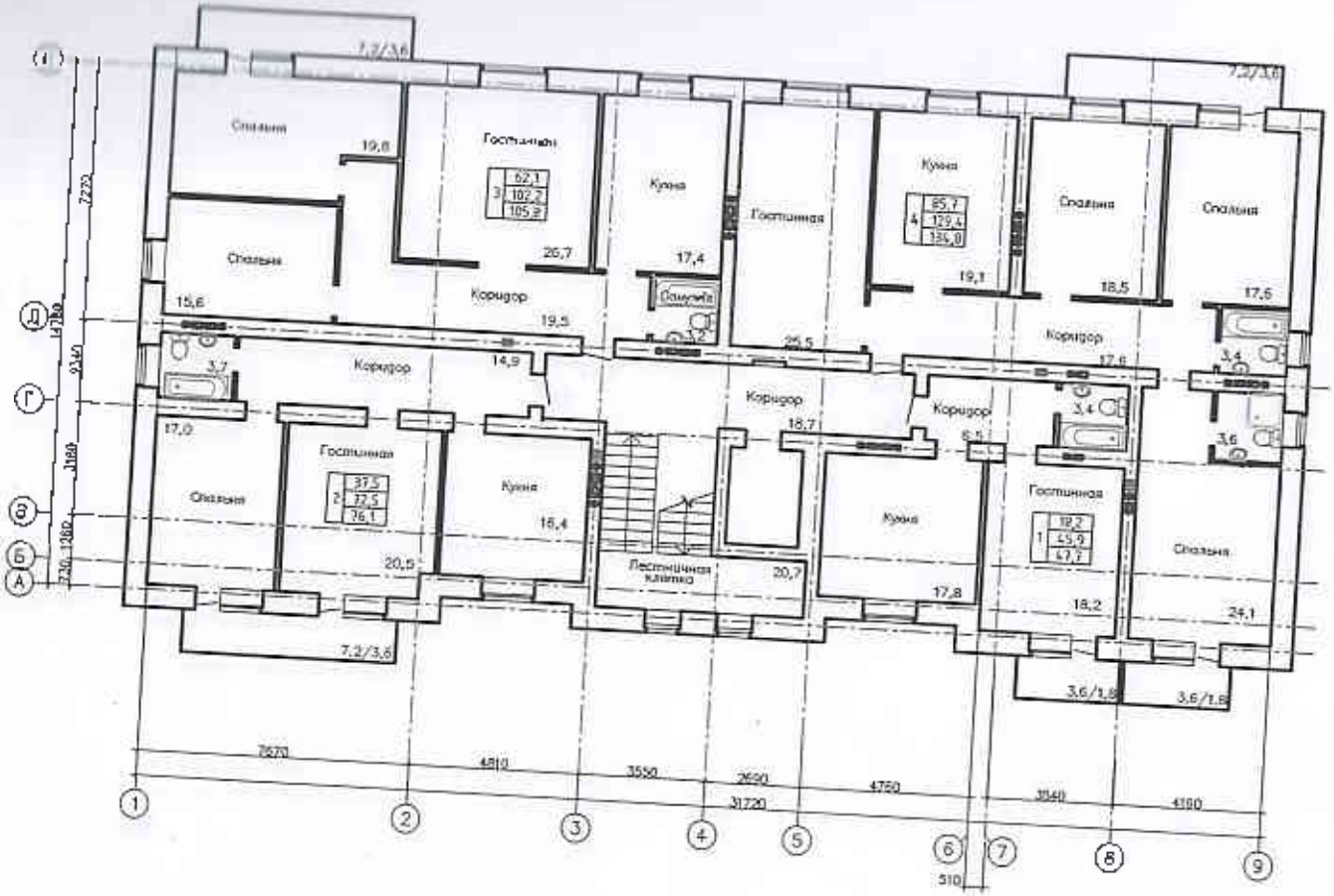

Согласовано:
Авторский надзор
Директор ТОО "Лучеза"

"ЛУЧЕЗА"

Чубарова О.А

План
7-ми этажа

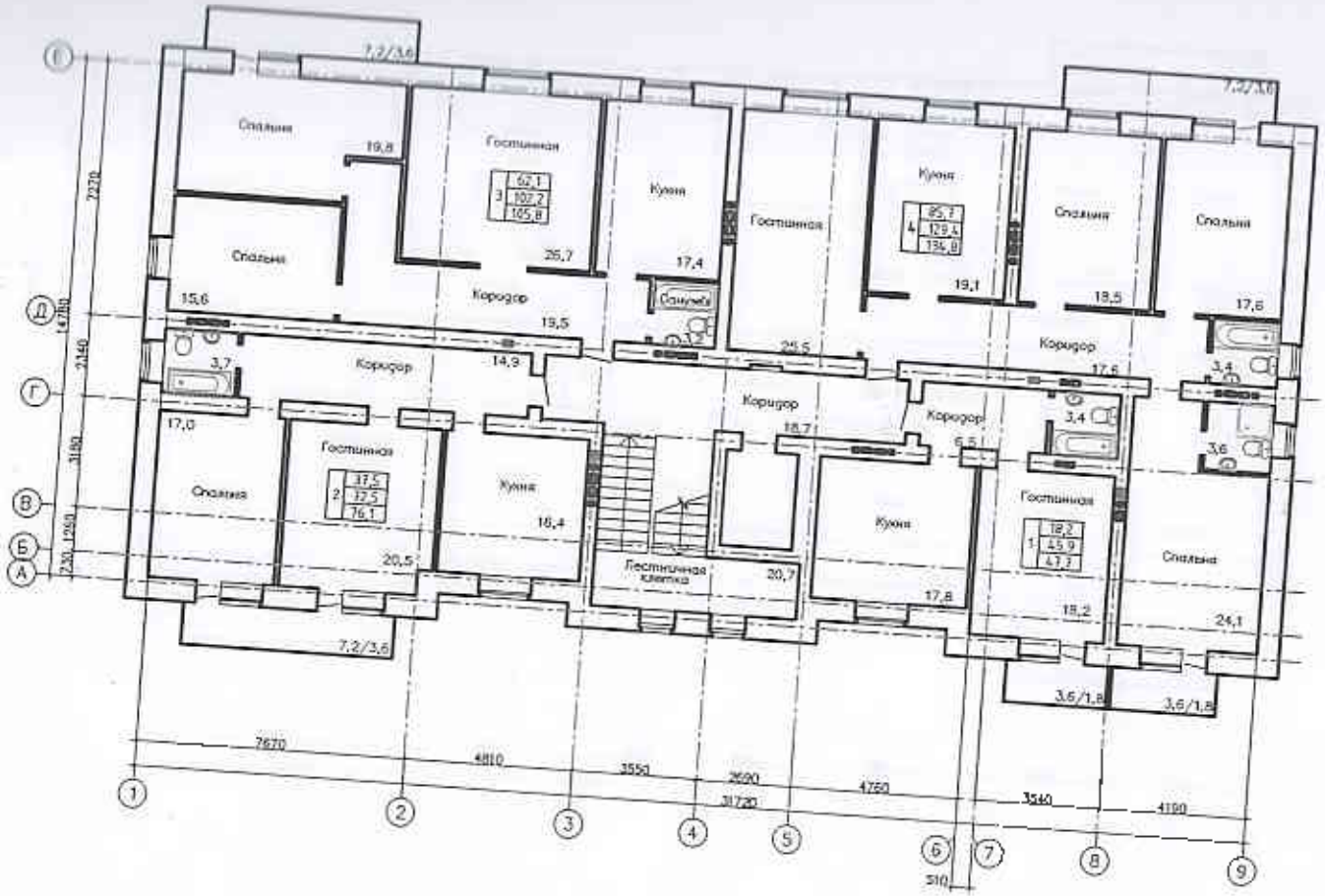

Согласована:
Авторский надзор
Директор ТОО "Лучеза"

Чубарова О.А

План
8-ми этажа

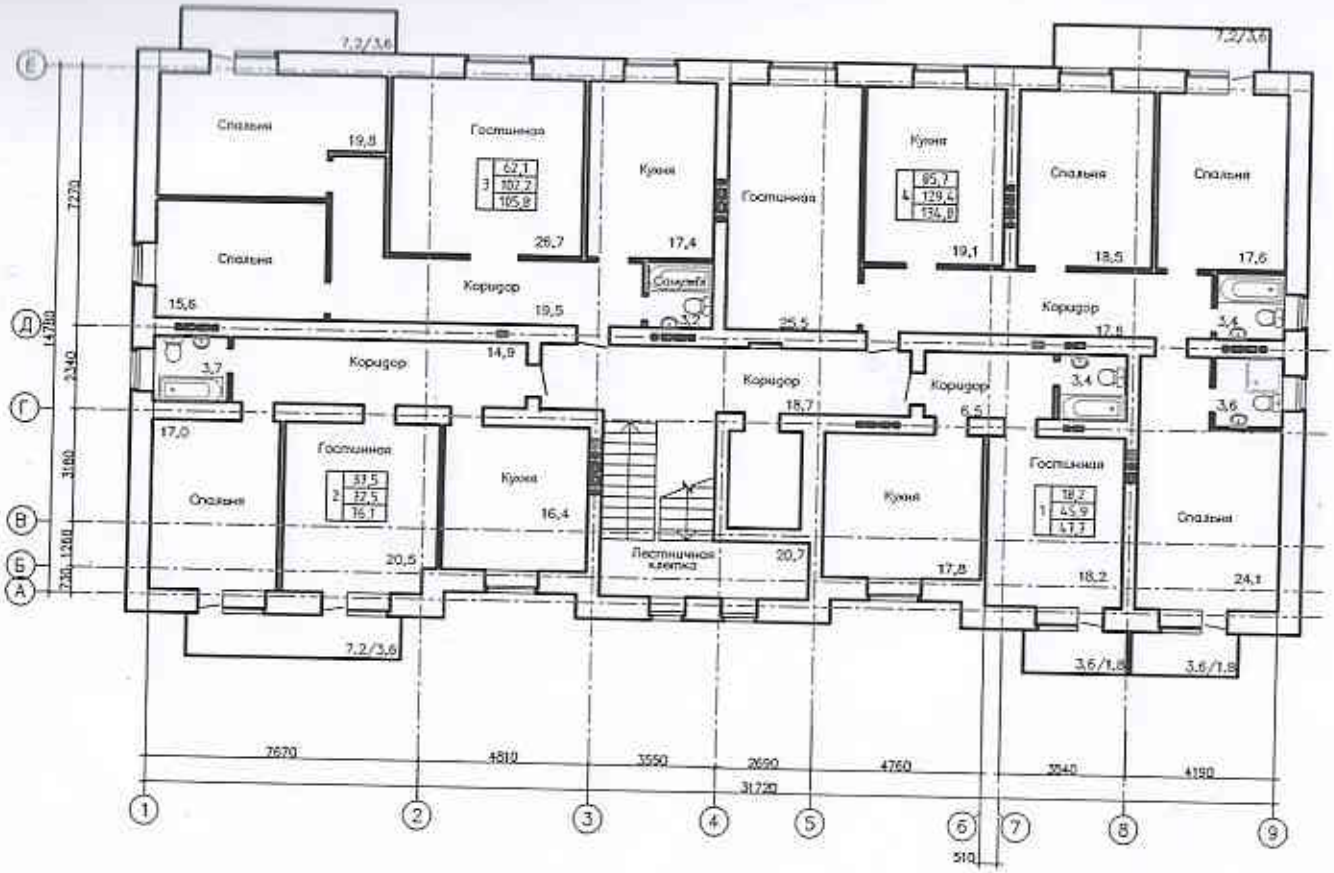

Согласовано:
Авторский надзор
Директор ТОО "Лучеза"

"ЛУЧЕЗА"

Чубарова О.А

План
9-го этажа

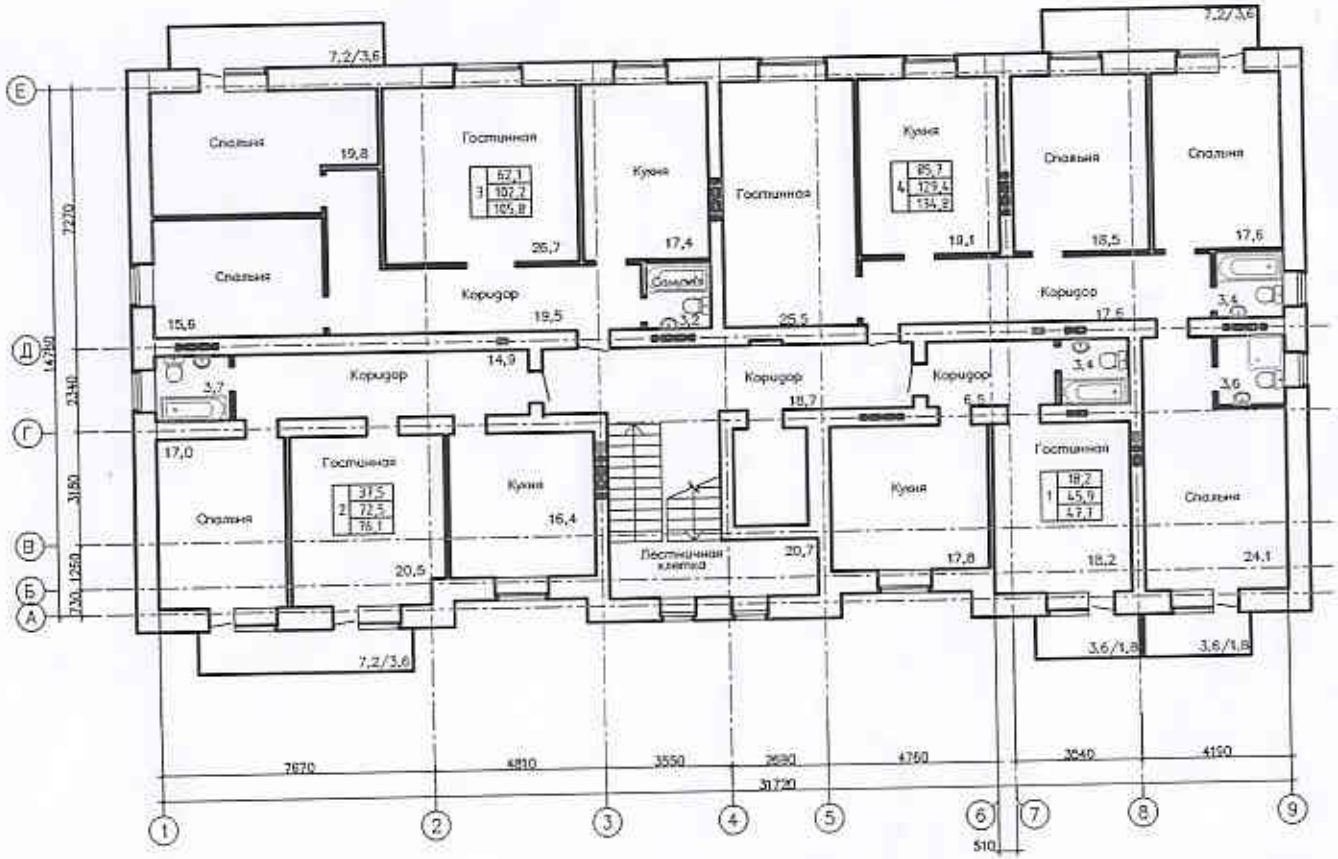

Согласовано:
Авторский надзор
Директор ТОО "Лучеза" Чубарова О.А.

«АЗАМАТТАРҒА АРНАЛҒАН ҮКІМЕТ» МЕМЛЕКЕТТІК КОРПОРАЦИЯСЫ» КОММЕРЦИЯЛЫҚ ЕМЕС АКЦИОНЕРЛІК ҚОҒАМЫНЫҢ АБАЙ ОБЛЫСЫ БОЙЫНША ФИЛИАЛЫНЫҢ ТІРКЕУ ЖӘНЕ ЖЕР КАДАСТРЫ БОЙЫНША СЕМЕЙ ҚАЛАСЫНЫҢ БӨЛІМІ

Өтініш № 00224662594 | Тіркеу іс № | Тіркелген күні 24.08.2023.
Кадастрлық № 23:252:049:629 | Тіркелген уақыты 17:46
Жылжымайтын мүлік объектісінің мекен жайы: ул. Ахмета Байтурсынова, 9, 57, кв. 32
Тіркеуші (маман) Әжібай Қ. | Қолы
Бөлім басшысы Алмагамбетова | Қолы

«АЗАМАТТАРҒА АРНАЛҒАН ҮКІМЕТ» МЕМЛЕКЕТТІК КОРПОРАЦИЯСЫ» КОММЕРЦИЯЛЫҚ ЕМЕС АКЦИОНЕРЛІК ҚОҒАМЫНЫҢ АБАЙ ОБЛЫСЫ БОЙЫНША ФИЛИАЛЫНЫҢ ТІРКЕУ ЖӘНЕ ЖЕР КАДАСТРЫ БОЙЫНША СЕМЕЙ ҚАЛАСЫНЫҢ БӨЛІМІ

Өтініш № 00224662506 | Тіркеу іс № | Тіркелген күні 24.08.2023.
Кадастрлық № 23:252:049:629 | Тіркелген уақыты 17:55
Жылжымайтын мүлік объектісінің мекен жайы: ул. Ахмета Байтурсынова, 9, 57, кв. 35
Тіркеуші (маман) Жиенбай Қ. | Қолы
Бөлім басшысы Алмагамбетова | Қолы

«АЗАМАТТАРҒА АРНАЛҒАН ҮКІМЕТ» МЕМЛЕКЕТТІК КОРПОРАЦИЯСЫ» КОММЕРЦИЯЛЫҚ ЕМЕС АКЦИОНЕРЛІК ҚОҒАМЫНЫҢ АБАЙ ОБЛЫСЫ БОЙЫНША ФИЛИАЛЫНЫҢ ТІРКЕУ ЖӘНЕ ЖЕР КАДАСТРЫ БОЙЫНША СЕМЕЙ ҚАЛАСЫНЫҢ БӨЛІМІ

Өтініш № 00224662625772 | Тіркеу іс № | Тіркелген күні 24.08.2023.
Кадастрлық № 23:252:049:629 | Тіркелген уақыты 14:32
Жылжымайтын мүлік объектісінің мекен жайы: ул. Ахмета Байтурсынова, 9, 57, кв. 23
Тіркеуші (маман) Әжібай Қ. | Қолы
Бөлім басшысы Алмагамбетова | Қолы

«АЗАМАТТАРҒА АРНАЛҒАН ҮКІМЕТ» МЕМЛЕКЕТТІК КОРПОРАЦИЯСЫ» КОММЕРЦИЯЛЫҚ ЕМЕС АКЦИОНЕРЛІК ҚОҒАМЫНЫҢ АБАЙ ОБЛЫСЫ БОЙЫНША ФИЛИАЛЫНЫҢ ТІРКЕУ ЖӘНЕ ЖЕР КАДАСТРЫ БОЙЫНША СЕМЕЙ ҚАЛАСЫНЫҢ БӨЛІМІ

Өтініш № 00224662625812 | Тіркеу іс № | Тіркелген күні 24.08.2023.
Кадастрлық № 23:252:049:629 | Тіркелген уақыты 14:42
Жылжымайтын мүлік объектісінің мекен жайы: ул. Ахмета Байтурсынова, 9, 57, кв. 24
Тіркеуші (маман) Әжібай Қ. | Қолы
Бөлім басшысы Алмагамбетова | Қолы

«АЗАМАТТАРҒА АРНАЛҒАН ҮКІМЕТ» МЕМЛЕКЕТТІК КОРПОРАЦИЯСЫ» КОММЕРЦИЯЛЫҚ ЕМЕС АКЦИОНЕРЛІК ҚОҒАМЫНЫҢ АБАЙ ОБЛЫСЫ БОЙЫНША ФИЛИАЛЫНЫҢ ТІРКЕУ ЖӘНЕ ЖЕР КАДАСТРЫ БОЙЫНША СЕМЕЙ ҚАЛАСЫНЫҢ БӨЛІМІ

Өтініш № 00224662 29851 | Тіркеу іс № | Тіркелген күні 24.08.2023.
Кадастрлық № 23:252:049:629 | Тіркелген уақыты 14:28
Жылжымайтын мүлік объектісінің мекен жайы: ул. Ахмета Байтурсынова, 9, 57, кв. 36
Тіркеуші (маман) Әжібай Қ. | Қолы
Бөлім басшысы Алмагамбетова М.Р. | Қолы

«АЗАМАТТАРҒА АРНАЛҒАН ҮКІМЕТ» МЕМЛЕКЕТТІК КОРПОРАЦИЯСЫ» КОММЕРЦИЯЛЫҚ ЕМЕС АКЦИОНЕРЛІК ҚОҒАМЫНЫҢ АБАЙ ОБЛЫСЫ БОЙЫНША ФИЛИАЛЫНЫҢ ТІРКЕУ ЖӘНЕ ЖЕР КАДАСТРЫ БОЙЫНША СЕМЕЙ ҚАЛАСЫНЫҢ БӨЛІМІ

Өтініш № | Тіркеу іс № | Тіркелген күні 24.08.2023.
Кадастрлық № | Тіркелген уақыты 14:57.
Жылжымайтын мүлік объектісінің мекен жайы: Байтурсынова, 9, 57, кв. 24.
Тіркеуші (маман) | Қолы
Бөлім басшысы | Қолы

«АЗАМАТТАРҒА АРНАЛҒАН ҮКІМЕТ» МЕМЛЕКЕТТІК КОРПОРАЦИЯСЫ» КОММЕРЦИЯЛЫҚ ЕМЕС АКЦИОНЕРЛІК ҚОҒАМЫНЫҢ АБАЙ ОБЛЫСЫ БОЙЫНША ФИЛИАЛЫНЫҢ ТІРКЕУ ЖӘНЕ ЖЕР КАДАСТРЫ БОЙЫНША СЕМЕЙ ҚАЛАСЫНЫҢ БӨЛІМІ

Өтініш № 00224662 24391 | Тіркеу іс № | Тіркелген күні 24.08.2023.
Кадастрлық № 23:252:049:629 | Тіркелген уақыты 14:22
Жылжымайтын мүлік объектісінің мекен жайы: ул. Ахмета Байтурсынова, 9, 57, кв. 25.
Тіркеуші (маман) Әжібай Қ. | Қолы
Бөлім басшысы Алмагамбетова М.Р. | Қолы

«АЗАМАТТАРҒА АРНАЛҒАН ҮКІМЕТ» МЕМЛЕКЕТТІК КОРПОРАЦИЯСЫ» КОММЕРЦИЯЛЫҚ ЕМЕС АКЦИОНЕРЛІК ҚОҒАМЫНЫҢ АБАЙ ОБЛЫСЫ БОЙЫНША ФИЛИАЛЫНЫҢ ТІРКЕУ ЖӘНЕ ЖЕР КАДАСТРЫ БОЙЫНША СЕМЕЙ ҚАЛАСЫНЫҢ БӨЛІМІ

Тіркеу іс № | Тіркелген күні 24.08.2023.
Тіркелген уақыты 17:55
Жылжымайтын мүлік объектісінің мекен жайы: Байтурсынова, 9, 57, кв. 26
Тіркеуші Жиенбай Қ. | Қолы
Бөлім басшысы Алмагамбетова | Қолы

Өтініш № 0022461295 22.08.2023.
Кадастрлық № 23:252:049:629 12:28.
Жылжымайтын мүлік объектісінің мекен жайы
ул. Ахмета Байтурсынова, 9 57 кв 23
Тіркеуші (маман) Зилибай А.
Бөлім басшысы Ашимгалиева М.Р.

Өтініш № 0022461295 22.08.2023.
Кадастрлық № 23:252:049:629 11:57.
Жылжымайтын мүлік объектісінің мекен жайы
ул. Ахмета Байтурсынова, 9 57, кв 16
Тіркеуші (маман) Зилибай А.
Бөлім басшысы Ашимгалиева М.Р.

Өтініш № 0022461295 22.08.2023.
23:252:049:629 12:32.
ул. Ахмета Байтурсынова, 9 57 кв 14
Зилибай А.
Ашимгалиева М.Р.

Өтініш № 0022461295 22.08.2023.
Кадастрлық № 23:252:049:629 11:57.
Жылжымайтын мүлік объектісінің мекен жайы
ул. Ахмета Байтурсынова, 9 57, кв 16
Тіркеуші (маман) Зилибай А.
Бөлім басшысы Ашимгалиева М.Р.

0022461295372
23:252:049:629 22.08.2023.
12:06.
ул. Ахмета Байтурсынова, 9 57 кв 13
Зилибай А.
Ашимгалиева М.Р.

Өтініш № 0022461295 22.08.2023.
Кадастрлық № 23:252:049:629 11:57.
Жылжымайтын мүлік объектісінің мекен жайы
ул. Ахмета Байтурсынова, 9 57 кв 14
Тіркеуші (маман) Зилибай А.
Бөлім басшысы Ашимгалиева М.Р.

Өтініш № 0022461295 22.08.2023.
23:252:049:629 12:06.
ул. Ахмета Байтурсынова, 9 57 кв 8.
Зилибай А.
Ашимгалиева М.Р.

«АЗАМАТТАРҒА АРНАЛҒАН ҮКІМЕТ» МЕМЛЕКЕТТІК КОРПОРАЦИЯСЫ» КОММЕРЦИЯЛЫҚ ЕМЕС АКЦИОНЕРЛІК ҚОҒАМЫНЫҢ АБАЙ ОБЛЫСЫ БОЙЫНША ФИЛИАЛЫНЫҢ ТІРКЕУ ЖӘНЕ ЖЕР КАДАСТРЫ БОЙЫНША СЕМЕЙ ҚАЛАСЫНЫҢ БӨЛІМІ

Өтініш № 00224649 0728 | Тіркеу ісі № | Тіркелген күні 22.08.2023 | Тіркелген уақыты 12:09

Кадастрлық № 23:252:049:629

Жылжымайтын мүлік объектісінің мекен жайы: ул. Ахмета Байтурсынова, д. 51, кв. 20.

Тіркеуші (маман) Бейбай Қ. | Қолы

Бөлім басшысы Ашагамбетова М.Р. | Қолы

«АЗАМАТТАРҒА АРНАЛҒАН ҮКІМЕТ» МЕМЛЕКЕТТІК КОРПОРАЦИЯСЫ» КОММЕРЦИЯЛЫҚ ЕМЕС АКЦИОНЕРЛІК ҚОҒАМЫНЫҢ АБАЙ ОБЛЫСЫ БОЙЫНША ФИЛИАЛЫНЫҢ ТІРКЕУ ЖӘНЕ ЖЕР КАДАСТРЫ БОЙЫНША СЕМЕЙ ҚАЛАСЫНЫҢ БӨЛІМІ

Өтініш № 00224649 1167 | Тіркеу ісі № | Тіркелген күні 22 | Тіркелген уақыты

Кадастрлық № 23:252:049:629

Жылжымайтын мүлік объектісінің мекен жайы: ул. Ахмета Байтурсынова, д. 51, кв. 21

Тіркеуші (маман) Бейбай Қ. | Қолы

Бөлім басшысы Ашагамбетова М.Р. | Қолы

«АЗАМАТТАРҒА АРНАЛҒАН ҮКІМЕТ» МЕМЛЕКЕТТІК КОРПОРАЦИЯСЫ» КОММЕРЦИЯЛЫҚ ЕМЕС АКЦИОНЕРЛІК ҚОҒАМЫНЫҢ АБАЙ ОБЛЫСЫ БОЙЫНША ФИЛИАЛЫНЫҢ ТІРКЕУ ЖӘНЕ ЖЕР КАДАСТРЫ БОЙЫНША СЕМЕЙ ҚАЛАСЫНЫҢ БӨЛІМІ

Өтініш № 00224649 0375 | Тіркеу ісі № | Тіркелген күні 22.08.2023 | Тіркелген уақыты 12:37

Кадастрлық № 23:252:049:629

Жылжымайтын мүлік объектісінің мекен жайы: ул. Ахмета Байтурсынова, д. 51, кв. 30

Тіркеуші (маман) Бейбай Қ. | Қолы

Бөлім басшысы Ашагамбетова М.Р. | Қолы

«АЗАМАТТАРҒА АРНАЛҒАН ҮКІМЕТ» МЕМЛЕКЕТТІК КОРПОРАЦИЯСЫ» КОММЕРЦИЯЛЫҚ ЕМЕС АКЦИОНЕРЛІК ҚОҒАМЫНЫҢ АБАЙ ОБЛЫСЫ БОЙЫНША ФИЛИАЛЫНЫҢ ТІРКЕУ ЖӘНЕ ЖЕР КАДАСТРЫ БОЙЫНША СЕМЕЙ ҚАЛАСЫНЫҢ БӨЛІМІ

Өтініш № 00224649 2267 | Тіркеу ісі № | Тіркелген күні 22.08.2023 | Тіркелген уақыты 12:52

Кадастрлық № 23:252:049:629

Жылжымайтын мүлік объектісінің мекен жайы: ул. Ахмета Байтурсынова, д. 51 кв 33.

Тіркеуші (маман) Бейбай Қ. | Қолы

Бөлім басшысы Ашагамбетова М.Р. | Қолы

«АЗАМАТТАРҒА АРНАЛҒАН ҮКІМЕТ» МЕМЛЕКЕТТІК КОРПОРАЦИЯСЫ» КОММЕРЦИЯЛЫҚ ЕМЕС АКЦИОНЕРЛІК ҚОҒАМЫНЫҢ АБАЙ ОБЛЫСЫ БОЙЫНША ФИЛИАЛЫНЫҢ ТІРКЕУ ЖӘНЕ ЖЕР КАДАСТРЫ БОЙЫНША СЕМЕЙ ҚАЛАСЫНЫҢ БӨЛІМІ

Өтініш № 00224648 8005 | Тіркеу ісі № | Тіркелген күні 22.08.2023 | Тіркелген уақыты 12:19

Кадастрлық № 23:252:049:629

Жылжымайтын мүлік объектісінің мекен жайы: ул. Ахмета Байтурсынова, д. 51 кв. 27.

Тіркеуші (маман) Бейбай Қ. | Қолы

Бөлім басшысы Ашагамбетова М.Р. | Қолы

«АЗАМАТТАРҒА АРНАЛҒАН ҮКІМЕТ» МЕМЛЕКЕТТІК КОРПОРАЦИЯСЫ» КОММЕРЦИЯЛЫҚ ЕМЕС АКЦИОНЕРЛІК ҚОҒАМЫНЫҢ АБАЙ ОБЛЫСЫ БОЙЫНША ФИЛИАЛЫНЫҢ ТІРКЕУ ЖӘНЕ ЖЕР КАДАСТРЫ БОЙЫНША СЕМЕЙ ҚАЛАСЫНЫҢ БӨЛІМІ

Өтініш № 00224649 2857 | Тіркеу ісі № | Тіркелген күні 22.08.2023 | Тіркелген уақыты 12:57

Кадастрлық № 23:252:049:629

Жылжымайтын мүлік объектісінің мекен жайы: ул. Ахмета Байтурсынова, д. 51, кв. 34

Тіркеуші (маман) Бейбай Қ. | Қолы

Бөлім басшысы Ашагамбетова М.Р. | Қолы

«АЗАМАТТАРҒА АРНАЛҒАН ҮКІМЕТ» МЕМЛЕКЕТТІК КОРПОРАЦИЯСЫ» КОММЕРЦИЯЛЫҚ ЕМЕС АКЦИОНЕРЛІК ҚОҒАМЫНЫҢ АБАЙ ОБЛЫСЫ БОЙЫНША ФИЛИАЛЫНЫҢ ТІРКЕУ ЖӘНЕ ЖЕР КАДАСТРЫ БОЙЫНША СЕМЕЙ ҚАЛАСЫНЫҢ БӨЛІМІ

Өтініш № 00224648 8390 | Тіркеу ісі № | Тіркелген күні 22.08.2023 | Тіркелген уақыты 12:22

Кадастрлық № 23:252:049:629

Жылжымайтын мүлік объектісінің мекен жайы: ул. Ахмета Байтурсынова, д. 51 кв 22.

Тіркеуші (маман) Бейбай Қ. | Қолы

Бөлім басшысы Ашагамбетова М.Р. | Қолы

«АЗАМАТТАРҒА АРНАЛҒАН ҮКІМЕТ» МЕМЛЕКЕТТІК КОРПОРАЦИЯСЫ» КОММЕРЦИЯЛЫҚ ЕМЕС АКЦИОНЕРЛІК ҚОҒАМЫНЫҢ АБАЙ ОБЛЫСЫ БОЙЫНША ФИЛИАЛЫНЫҢ ТІРКЕУ ЖӘНЕ ЖЕР КАДАСТРЫ БОЙЫНША СЕМЕЙ ҚАЛАСЫНЫҢ БӨЛІМІ

Өтініш № 00224649 5599 | Тіркеу ісі № | Тіркелген күні 22.08.2023 | Тіркелген уақыты 12:47

Кадастрлық № 23:252:049:629

Жылжымайтын мүлік объектісінің мекен жайы: ул. Ахмета Байтурсынова, д. 51. кв. 23

Тіркеуші (маман) Бейбай Қ. | Қолы

Бөлім басшысы Ашагамбетова М.Р. | Қолы

«АЛМАТЫ ОБЛЫСЫНЫҢ ЖЕРГІЛІКТІ ЖЕРДІ БАСҚАРУ ЖӨНІНДЕГІ БАСҚАРМАСЫ» КОММЕРЦИЯЛЫҚ ЕМЕС АКЦИОНЕРЛІК ҚОҒАМЫНЫҢ АСАУ ОБЛЫСЫ БОЙЫНША ФИЛИАЛЫНЫҢ ЖЕРГІЛІКТІ ЖЕРДІ ЖӘНЕ ЖЕР КАДАСТРЫ БОЙЫНША БӨЛІМІ

Объектінің № 0022463786 Тіркеу № 23:252:049 Берілген уақыты 18.08.2023 16:14

Жылжымайтын мүлік объектісінің мекен-жайы: ул. Ахмета Байтурсынова, д. 57, кв. 1

Тіркеуші (лицензия) Зейнбай Қ. Қолы

Кадастрлық инженер Ашимгалиева М.А.

«АЛМАТЫ ОБЛЫСЫНЫҢ ЖЕРГІЛІКТІ ЖЕРДІ БАСҚАРУ ЖӨНІНДЕГІ БАСҚАРМАСЫ» КОММЕРЦИЯЛЫҚ ЕМЕС АКЦИОНЕРЛІК ҚОҒАМЫНЫҢ АСАУ ОБЛЫСЫ БОЙЫНША ФИЛИАЛЫНЫҢ ЖЕРГІЛІКТІ ЖЕРДІ ЖӘНЕ ЖЕР КАДАСТРЫ БОЙЫНША БӨЛІМІ

Объектінің № 0022463787 Тіркеу № 23:252:049:229 Берілген уақыты 18.08.2023 16:09

Жылжымайтын мүлік объектісінің мекен-жайы: ул. Ахмета Байтурсынова, д. 57, кв. 3

Тіркеуші (лицензия) Зейнбай Қ. Қолы

Кадастрлық инженер Ашимгалиева М.А.

«АЛМАТЫ ОБЛЫСЫНЫҢ ЖЕРГІЛІКТІ ЖЕРДІ БАСҚАРУ ЖӨНІНДЕГІ БАСҚАРМАСЫ» КОММЕРЦИЯЛЫҚ ЕМЕС АКЦИОНЕРЛІК ҚОҒАМЫНЫҢ АСАУ ОБЛЫСЫ БОЙЫНША ФИЛИАЛЫНЫҢ ЖЕРГІЛІКТІ ЖЕРДІ ЖӘНЕ ЖЕР КАДАСТРЫ БОЙЫНША БӨЛІМІ

Объектінің № 0022463815 Тіркеу № 23:252:049:229 Берілген уақыты 18.08.2023 16:40

Жылжымайтын мүлік объектісінің мекен-жайы: ул. Ахмета Байтурсынова, д. 57, кв. 4

Тіркеуші (лицензия) Зейнбай Қ. Қолы

Кадастрлық инженер Ашимгалиева М.А.

Объектінің № 0022463783 Тіркеу № 23:252:049:229 Берілген уақыты 18.08.2023 16:14

Жылжымайтын мүлік объектісінің мекен-жайы: ул. Ахмета Байтурсынова, д. 57, кв. 4

Тіркеуші (лицензия) Зейнбай Қ. Қолы

Кадастрлық инженер Ашимгалиева М.А.

Тіркеу іс № 18 06 2023
Тіркелген күні 16:55
23:252:049:629
Жылжымайтын мүлік объектісінің мекен жайы:
ул Ахмета Байтурсынова, д 57, кв 6
Жиембай К.
Аминагомбетова Н.Р.

Тіркеу іс № 18
Тіркелген күні
Тіркелген уақыты
23:252:049:629
Жылжымайтын мүлік объектісінің мекен жайы:
ул Ахмета Байтурсынова д 57 кв 10
Жиембай К.
Аминагомбетова Н.Р.

002246374149
18 08 2023
23:252:049:629
16:24
ул Ахмета Байтурсынова, д 57 кв 5
Жиембай К.
Аминагомбетова Н.Р.

002246385940
18 08 2023
23:252:049:629
17:19
ул Ахмета Байтурсынова, д 57 кв 12
Жиембай К.
Аминагомбетова Н.Р.

002246385945
18 08 2023
23:252:049:629
17:12
ул Ахмета Байтурсынова, д 57 кв 11
Жиембай К.
Аминагомбетова Н.Р.

002246043145
23:252:049:629
ул. А. Байтурсынова д 57
Аминагомбетова
Назарбеков

Пронумеровано и прошнуровано
_____ страниц