ОТЧЕТ

О проделанной работе по авторскому надзору в рамках строительства Национального научного онкологического центра в городе Нур-Султан за июль 2023 года

Астана 2023 г.

IT Engineering SA/ ИТ Инжиниринг СА
Address: 39 Abay Ave., Astana 010000 / Адрес: 010000 г. Астана, пр. Абая 39
Post office/Почта: chancellery@bacontractors.kz
Tel/Тел: +7 717 269-10-33

ОТЧЕТ

О проделанной работе по авторскому надзору в рамках строительства Национального научного онкологического центра в городе Нур-Султан за июль 2023 года

ФФ «IT Engineering SA»
(ИТ Инжиниринг СА)
в г. Астана
Директор Филиала Фирмы

_____ Пистаев А. К.

«24» августа 2023 г.

Астана 2023 г.

Содержание

Ситуационная схема …… 4
Объекты строительства…… 4
Распределение специалистов авторского надзора……... 5
Выполненные виды работ за отчетный период……..... 5-6
Фотоиллюстрации выполненных работ за отчетный период …….. 6-18

Ситуационная схема.

Объекты строительства.

Генеральным проектировщиком ФФ «IT Engineering SA» проводится работа по осуществлению авторского надзора за строительством объекта «Национальный научный онкологический центр в городе Нур-Султан» в рамках Договора №194 от 31.07.2019 года.

Работы по авторскому надзору ведутся под руководством инженеров Ізтілеу С.С, Суинова А.Б., Симница В.

Представителями авторского надзора и от генерального проектировщика является Ізтілеу С.С, Суинов А.Б., Симница В.

Экспертам авторского надзора было представлено задание на авторский надзор по строительству вышеназванного объекта от генерального проектировщика согласно Методическому документу Республики Казахстан «Авторский надзор за строительством зданий и сооружений» и оформлен журнал авторского надзора по объекту.

В процессе авторского надзора выполнен объем работ на соответствие производимых работ проектным решениям, действующим строительным нормам и правилам.

- **Распределение специалистов авторского надзора по объекту:**

№	Имя эксперта	Раздел согл. аттестата
1	Ізтілеу Сәбит Сәрсенбекұлы	АР, Нес/Огр
2	Суинов Айтбай Багдатович	ОВиК, ВК , АПТ, АГПТ
3	Симница Ведат	ЭМ, ЭО, ЭС

В отчетный период, по приказу №ЦО-002, №ЦО-003 на оказание услуг по авторскому надзору объекта «Национальный научный онкологический центр в городе Нур-Султан», генеральный проектировщик предоставляет отчет по объектам, пропорционально выполненным строительно- монтажным работам.

В ходе осуществления авторского надзора по строительству объекта «проекту «Национальный научный онкологический центр. Лечебно-диагностический корпус со стационаром на 210 коек» г. Нур-Султан, специалистам авторского надзора были освидетельствованы работы, часть которых (наиболее существенные) отражены в таблице:

Месяц	**Июль**
Специалисты:	**Ізтілеу С.С., Суинов А.Б., Симница В.**
Название объекта:	«Национальный научный онкологический центр. Лечебно-диагностический корпус со стационаром на 210 коек»
Генеральный подрядчик:	АФК «B&A Contractors SA»
Генеральный проектировщик:	ФФ «IT Engineering SA»
Выполненные виды работ за отчетный период:	**АР, Нес/Огр** • Устройство насыпного грунта с последующим уплотнением под Рампу в осях L-R/28-32 до отм.-3.78...,-1.06м. (Рампа 3,4) • Устройство щебеночного основания под Рампу в осях L-R/28-32 до отм.-3,58...,-0,86м. (Рампа 3,4) • Устройство бетонной подготовки под Рампу в осях L-R/28-32 до отм.-3.48...,-0,76м (Рампа 3,4) • Устройство опалубки и армирование каркаса рампы в осях L-R/28-32 на отм. -3.48...,-0.76м. (Рампа 3,4) • Бетонирование ж/б плиты рампы в осях L-R/28-32 до отм.-3,13...,-0,41м (Рампа 3,4) • Выемка грунта с уплотнением до отм._____м. (Платформа чиллера) • "Отделка стен МДФ панелями (ТИП Р8) в осях А-Е/3-6 • с отм.+4,600м. до отм +8.630м. (Конференц.зал) " • Укладка щебня под основание стенок цветников газона по оси R/3-23

	• Устройство подпорных ж/б стенок цветников газона по оси R/3-23
	ЭМ, ЭО, ЭС
	Протонная терапия: • Монтаж шинопровода. • Монтаж кабельных лотков. • Прокладка силового кабеля. • Монтаж светильников. • Монтаж розеток
	ОВиК, ВК, АПТ
	• Монтаж огнезадерживащих клапанов системы приточно-вытяжной вентиляций • Монтаж трубопроводных арматур теплового узла в техническом блоке
Фотоиллюстрации выполненных работ за отчетный период	**АР, Нес/Огр**
	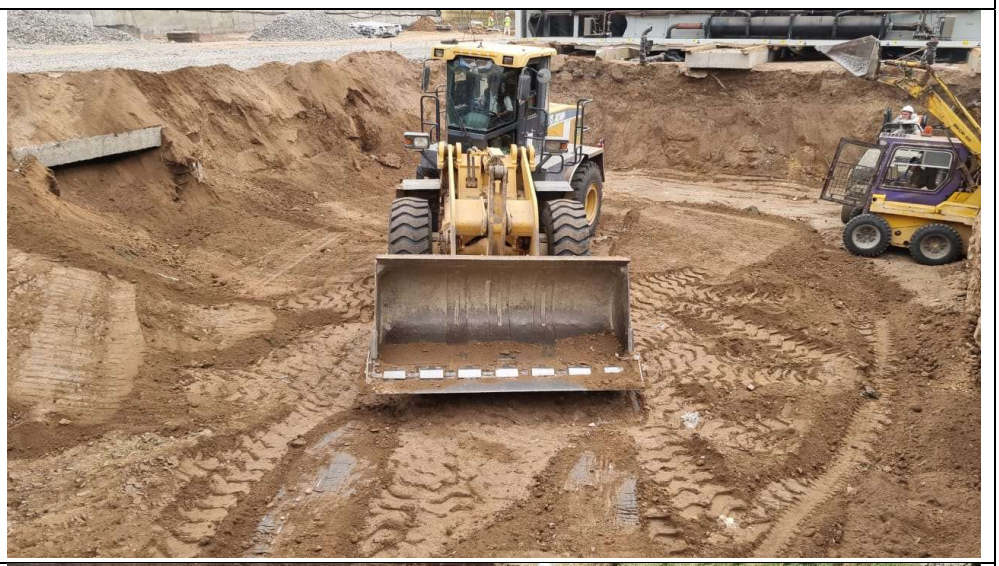

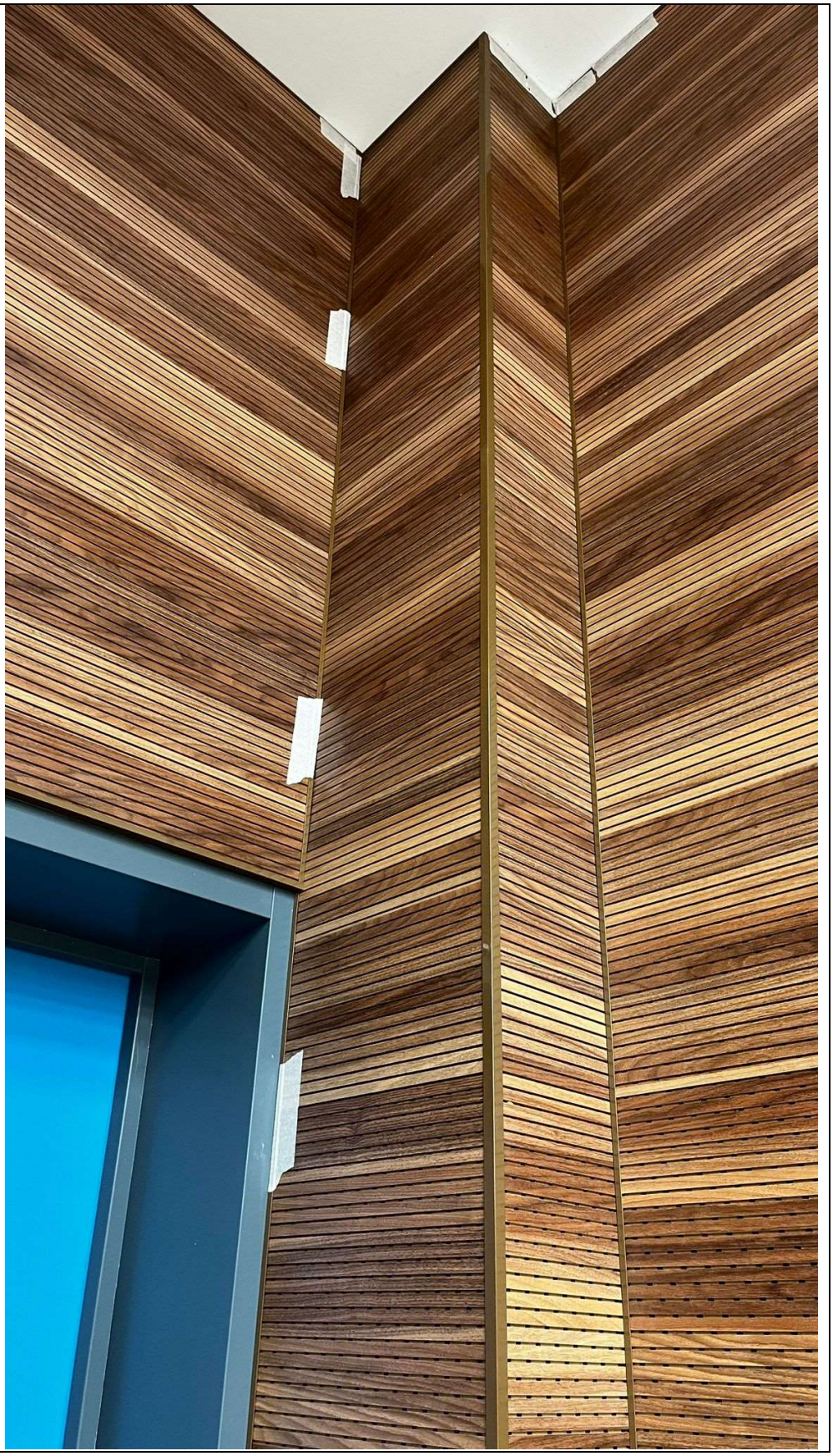

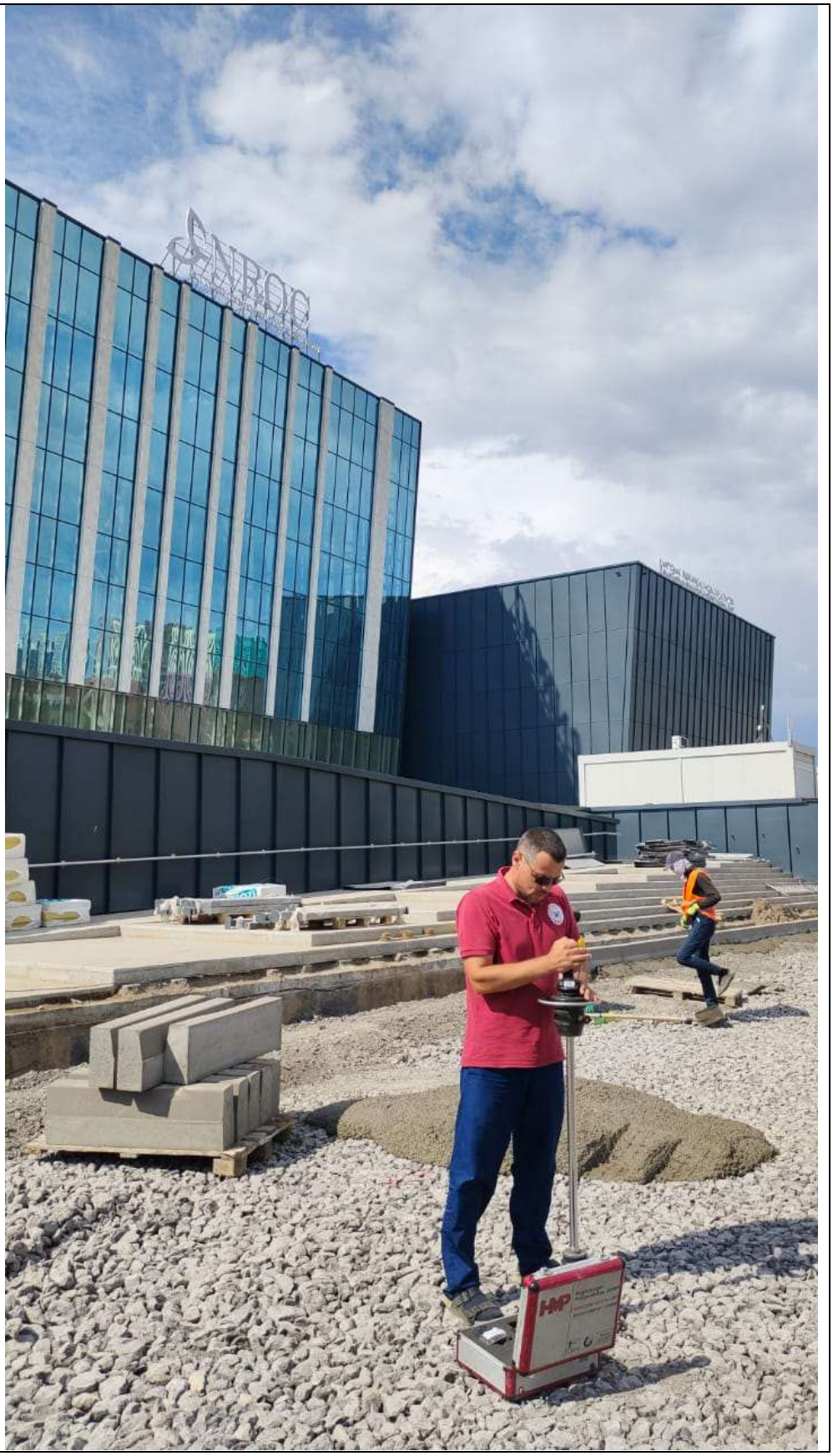
NROC
HMP

Фотоиллюстрации выполненных работ за отчетный период	**ЭМ, ЭО, ЭС**

	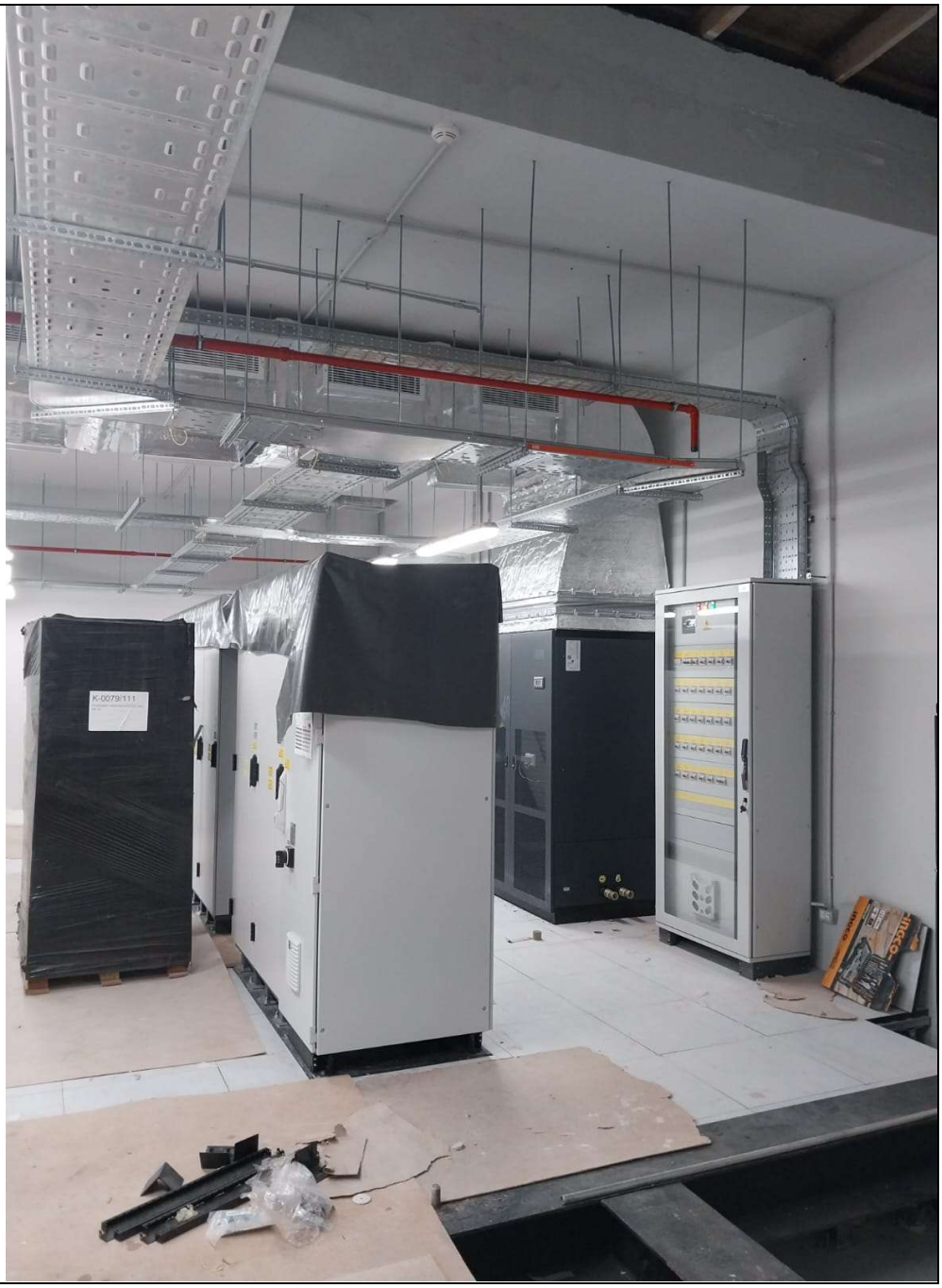

K-0079/111

	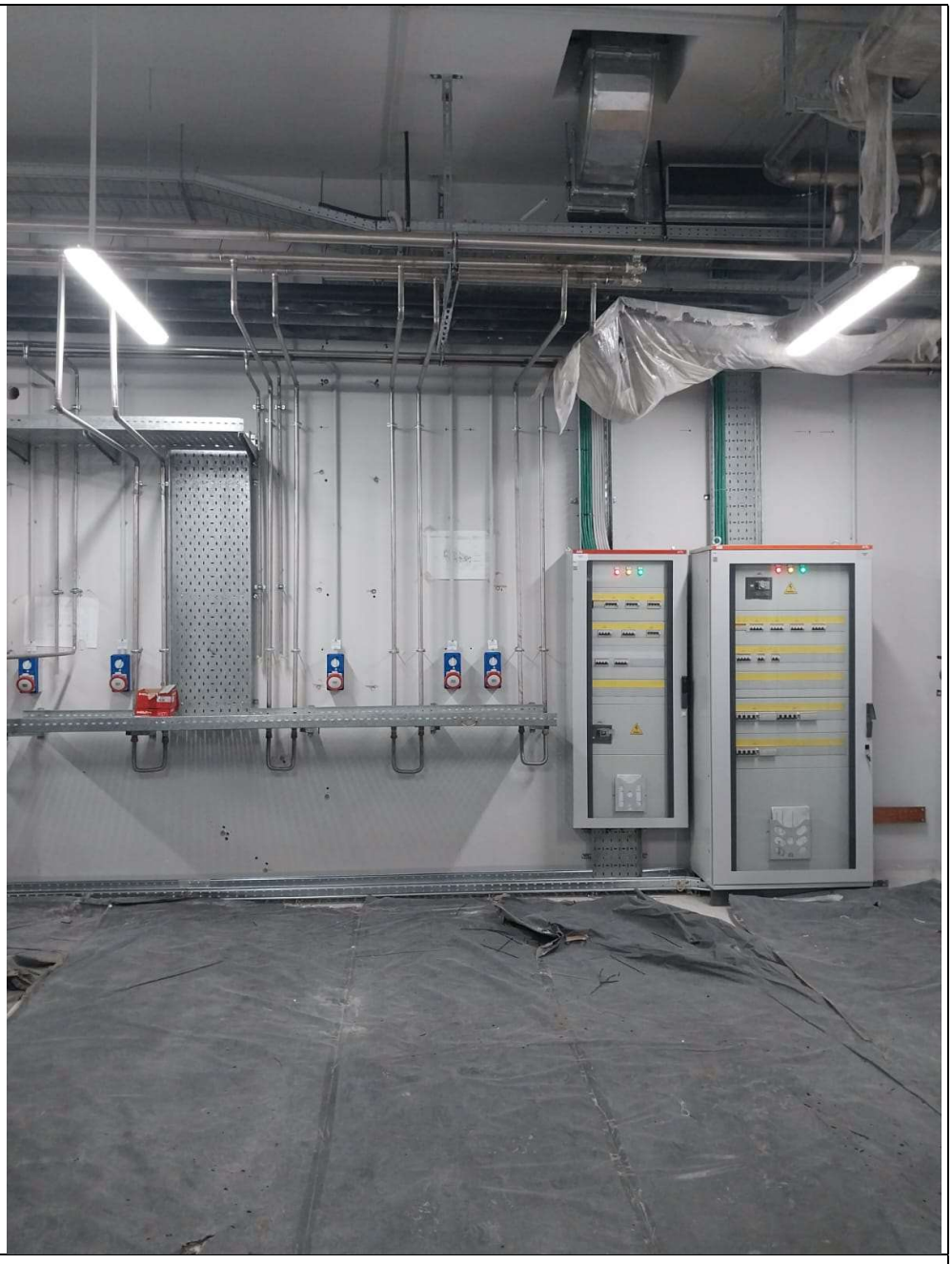
Фотоиллюстрации выполненных работ за отчетный период	**ОВиК, ВК, АПТ**

	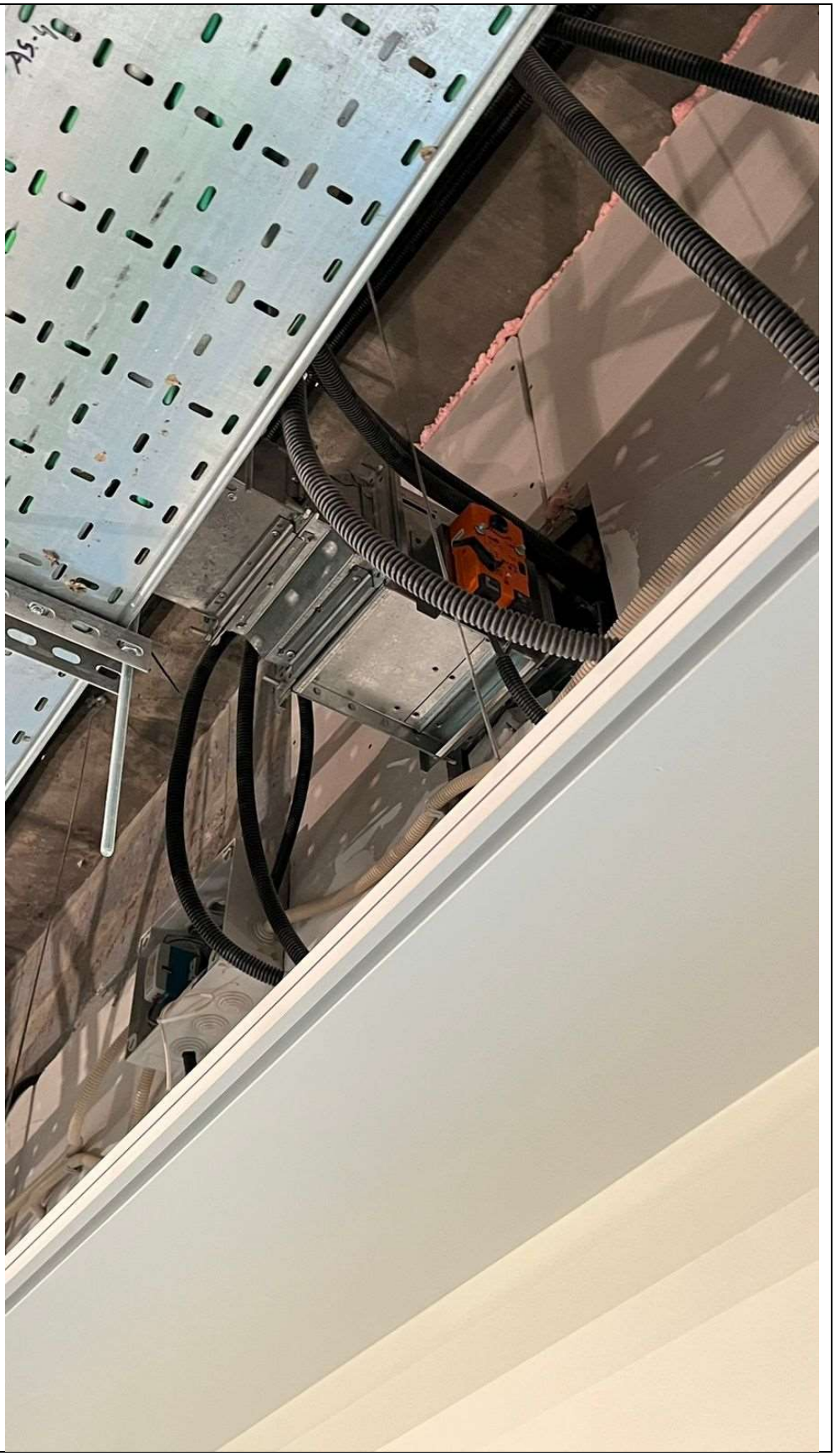

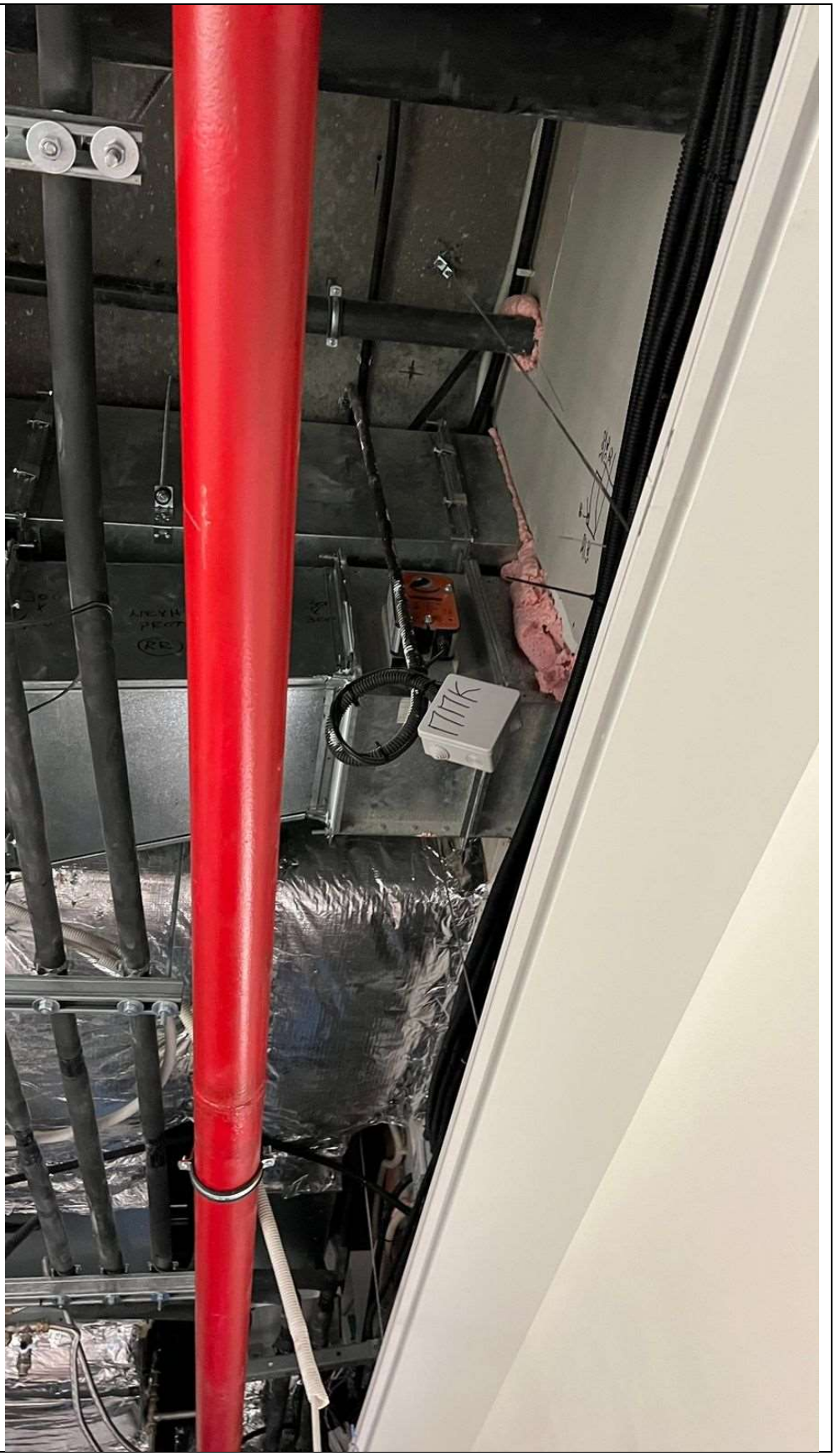
ПТК