«АЗАМАТТАРҒА АРНАЛҒАН ҮКІМЕТ» МЕМЛЕКЕТТІК КОРПОРАЦИЯСЫ» КОММЕРЦИЯЛЫҚ ЕМЕС АКЦИОНЕРЛІК ҚОҒАМЫНЫҢ АСТАНА ҚАЛАСЫ БОЙЫНША ФИЛИАЛЫ

ФИЛИАЛ НЕКОММЕРЧЕСКОГО АКЦИОНЕРНОГО ОБЩЕСТВА «ГОСУДАРСТВЕННАЯ КОРПОРАЦИЯ «ПРАВИТЕЛЬСТВО ДЛЯ ГРАЖДАН» ПО ГОРОДУ АСТАНА

МЕНШІК ИЕСІ (ҚҰҚЫҚ ИЕСІ) ТУРАЛЫ МӘЛІМЕТТЕР
СВЕДЕНИЯ О СОБСТВЕННИКЕ (ПРАВООБЛАДАТЕЛЕ)

№ 002201507446 **07.12.2020г.**

Кадастр нөмері/Кадастровый номер: **21:320:135:4008; 21:320:135:4008:1**

Жылжымайтын мүлік объектінің мекен-жайы
Адрес объекта недвижимости **г. Нур-Султан, р-н Есиль, ул. 38, д. 40/2**

Меншік иесі (құқық иесі) Собственник (правообладатель)	Құқық пайда болу негіздемесі/ Основание возникновения права
Товарищество с ограниченной ответственностью «NC 22»	**Договор купли-продажи (№ 1822 от 12.07.2019г.) - Дата регистрации: 16.07.2019 18:39 нотариус МЕТАЕВ Е. Ж. лицензия № 0001307 от 28-06-2008г.** **Акт о приемке в эксплуатацию (№ - от 30.11.2020г.) - Дата регистрации: 02.12.2020 11:54**

Басқармасының басшысы
Руководитель Управления (қолы/подпись) **Ахметжанов Д.А.** (тегі/фамилия, аты/имя, әкесінің аты/отчество)

М.П.

Бас маман
Главный специалист (қолы/подпись) **Динжуманов К.Т.** (тегі/фамилия, аты/имя, әкесінің аты/отчество)

Утвержден
приказом Министра
по инвестициям и развитию
Республики Казахстан
от 24 апреля 2017 года № 234
Форма

Акт приемки объекта в эксплуатацию

" 30 " 11 2020 года

Заказчик ТОО «NC 22» в лице руководителя Ибраева Шохана Кабдоллаевича, г.Нур-Султан, район Есиль, ул.38. д. 30/1, ВП-4.

фамилия, имя, отчество (при наличии) – для физических лиц, наименование организации – для юридических лиц, почтовый индекс, область, город, район, населенный пункт, наименование улицы, номер дома/здания (стационарного помещения)

на основании:

Декларации о соответствии от «27» октября 2020 г. ТОО «СтройИнжСервис», в лице директора Гуцал Андрей Александровича находящееся по адресу: г. Нур-Султан, район Есиль, ул. 38, д. 30/1 ВП-4.

дата декларации, наименование подрядной (генподрядной) организации, фамилия, имя, отчество (при наличии) руководителя, юридический адрес

Заключения о качестве строительно-монтажных работ от «25» октября 2020 г. ТОО «Engineering Services», в лице директора департамента технического надзора, Бикбаева Каримжана Нургалиевича, Республика Казахстан, Восточно-Казахстанская область, Кокпектинский район, с.Кулынжон, улица Аубакирова, дом 8А.

дата заключения, наименование организации, фамилия, имя, отчество (приналичии) экспертов технического надзора, № и дата получения аттестатов

в лице экспертов:

Батыршаев Мухтар Садуакасович, Шортаев Бауржан Берикович, Бикбаев Каримжан Нургалеевич.

Каримов Нурлан Эресбекович – эксперт по инженерным сетям,
аттестат эксперта KZ48VJE00051713 от 24.12.2019г.

фамилия, имя, отчество (при наличии) экспертов, № аттестатов, дата получения

Кунаков Ренат Талгатович – эксперт по инженерным сетям,
аттестат эксперта №KZ31VJE00014674 от 29.12.2015 г.

фамилия, имя, отчество (при наличии) экспертов, № аттестатов, дата получения

Керейбаев Ардак Нурбаевич, – эксперт по несущим и ограждающим конструкциям, аттестат эксперта №KZ38VJE00045588 от 27.03.2019г.

фамилия, имя, отчество (при наличии) экспертов, № аттестатов, дата получения

действующего на основании договора № ДИУ-19-01-007/009 от 12 августа 2019 г.
Заключения о соответствии выполненных работ проекту от «25» октября 2020 г.
ТОО «Экопроект», в лице директора Аманжолова Г.М. ГСЛ №17020567 от 05.12.2017г.
эксперт авторского надзора Кинаятов Талгатбек Кабиденулы приказ №23-ЛС от 28.02.2020г.

дата заключения, наименование организации, фамилия, имя, отчество (при наличии) экспертов авторского надзора, № и дата получения аттестатов

произведя осмотр готовности предъявленного подрядчиком (генеральным подрядчиком) к приемке в эксплуатацию объекта:

«Многоквартирный жилой комплекс со встроенными помещениями и паркингом, расположенный в районе пересечения улиц Хусейн бен Талал и №38 (проектное наименование)» ЖК «Nova City» 22 очередь

наименование объекта, вид строительства (новое, расширение, реконструкция, техническое перевооружение, модернизация, капитальный ремонт), уровень ответственности, техническая и технологическая сложность объекта

по адресу город Нур-Султан, район Есиль, улица 38, дом 40/2

(область, район, населенный пункт, микрорайон, квартал, улица, номер дома (корпуса) проверив комплектность исполнительной технической документации

подтверждает что:

1. Строительство объекта осуществлено на основании:

1) договора купли-продажи недвижимого имущества от "12" июля 2019 года № 1822;

документ, подтверждающий наступление юридических фактов (юридических составов), на основании которых возникают, изменяются или прекращаются права на земельный участок, в том числе договоры, решения судов, правовые акты исполнительных органов, свидетельство о праве на наследство, передаточный акт или разделительный баланс при реорганизации негосударственных юридических лиц, владеющих земельным участком на праве собственности или выкупивших право временного возмездного землепользования (аренды). либо решения о реконструкции (перепланировке, переоборудовании) помещений (отдельных частей) существующих зданий от "___"_____20___года

№_____;

наименование органа вынесшего решение

2) талона о приеме уведомления о начале или прекращении осуществления деятельности или определенных действий

ГУ «Управление контроля и качества городской среды города Астаны» KZ51REA00134199 от 12.06.2019 г., KZ64REA00158215 от 09.01.2020 г.

наименование органа принявшего уведомление, дата выдачи талона

3) проекта (проектно-сметной документации) ТОО «Экопроект», эскизный проект согласованный главным архитектором города №12333 от 01.05.2018г. (дополнение к эскизному проекту №13724 от 25.12.2018);

наименование проектной организации, номер проекта

утвержденного(й) РГП «Госэкспертиза», заключение № 10-0089/19 от 05.06.2019 г.

наименование организации утвердившей (переутвердившей) проект и дата утверждения

2. Строительно-монтажные работы осуществлены в сроки:

начало работ май 2019г.;

месяц, год

окончание работ август 2020г.:

месяц, год

при продолжительности строительства, месяц:

по норме или по проекту организации строительства, месяц: 16 месяцев;

фактически, месяц: 16 месяцев;

3. Объект (комплекс) имеет следующие основные технико-экономические показатели (мощность, производительность, производственная площадь, протяженность, вместимость, объем, пропускная способность, провозная способность, число рабочих мест и тому подобное, заполняется по всем объектам (кроме жилых домов) в единицах измерения соответственно целевой продукции или основным видам услуг):

Мощность, производительность и так далее	Единица измерения	По проекту		Фактически	
		общая (с учетом ранее принятых)	в том числе пускового комплекса или очереди	общая (с учетом ранее принятых)	в том числе пускового комплекса или очереди
Водоснабжение и водоотведение	м3/сутки	118,1	-	118,1	-
Теплоснабжение	Гкал	1,061223	-	1,061223	-
Электроснабжение	кВт	311		311	-

Выпуск продукции (оказания услуг), предусмотренной проектом в объеме, соответствующем нормам освоения проектных мощностей в начальный период_____;
факт начала выпуска продукции с указанием объема

Жилой дом имеет следующие показатели:

Показатели	Единица измерения	По проекту	Фактически
Общая площадь	метр в квадрате (далее – м2)	8 855,87	8 874,2
Число этажей	этаж	16	16
Общий строительный объем	метр в кубе (далее – м3)	22 950,66	22 950,66
В том числе подземной части	м3	-	-
Площадь встроенных, встроенно-пристроенных и пристроенных помещений	м2	н.п.1-74,1 н.п.2-82,5 н.п.3-86,9 н.п.4-131,9 н.п.5-84,8 н.п.6-68,6 **Итого: 528,8** Кв.1 общ. 30,1 жил. 15,0 Кв.2 общ. 67,9 жил. 44,0 Кв.3 общ. 78,1 жил. 53,0 Кв.4 общ. 34,6 жил. 15,4 Кв.5 общ. 35,1 жил. 19,2 Кв.6 общ. 35,3 жил. 15,6 Кв.7 общ. 50,4 жил. 29,2 Кв.8 общ. 39,6 жил. 19,4 Кв.9 общ. 50,6 жил. 29,6 Кв.10 общ. 35,3 жил. 19,5 Кв.11 общ. 30,3 жил. 15,1 Кв.12 общ. 63,3 жил. 38,5 Кв.13 общ. 71,5 жил. 46,4 Кв.14 общ. 34,8 жил. 15,4 Кв.15 общ. 35,1 жил. 19,1 Кв.16 общ. 35,1 жил. 15,5 Кв.17 общ. 50,7 жил. 29,5 Кв.18 общ. 32,9 жил. 14,8 Кв.19 общ. 51,1 жил. 29,7 Кв.20 общ. 35,0 жил. 19,1 Кв.21 общ. 30,8 жил. 15,3 Кв.22 общ. 63,2 жил. 38,7 Кв.23 общ. 72,6 жил. 47,3 Кв.24 общ. 35,2 жил. 15,5 Кв.25 общ. 35,5 жил. 19,4 Кв.26 общ. 35,4 жил. 15,6 Кв.27 общ. 51,7 жил. 29,1 Кв.28 общ. 33,2 жил. 15,0 Кв.29 общ. 51,1 жил. 28,7 Кв.30 общ. 35,1 жил. 19,5 Кв.31 общ. 30,7 жил. 15,3 Кв.32 общ. 63,6 жил. 38,7 Кв.33 общ. 72,8 жил. 47,0 Кв.34 общ. 35,2 жил. 15,6 Кв.35 общ. 35,3 жил. 19,4 Кв.36 общ. 35,3 жил. 15,5 Кв.37 общ. 51,3 жил. 29,1 Кв.38 общ. 33,1 жил. 14,8 Кв.39 общ. 51,3 жил. 29,2 Кв.40 общ. 35,2 жил. 19,1 Кв.41 общ. 30,6 жил. 15,3	н.п.1-82,1 н.п.2-90,5 н.п.3-94,9 н.п.4-139,9 н.п.5-92,8 н.п.6-77,4 **Итого: 577,6** Кв.1 общ. 30,1 жил. 15,0 Кв.2 общ. 67,9 жил. 44,0 Кв.3 общ. 78,1 жил. 53,0 Кв.4 общ. 34,6 жил. 15,4 Кв.5 общ. 35,1 жил. 19,2 Кв.6 общ. 35,3 жил. 15,6 Кв.7 общ. 50,4 жил. 29,2 Кв.8 общ. 39,6 жил. 19,4 Кв.9 общ. 50,6 жил. 29,6 Кв.10 общ. 35,3 жил. 19,5 Кв.11 общ. 30,3 жил. 15,1 Кв.12 общ. 63,3 жил. 38,5 Кв.13 общ. 71,5 жил. 46,4 Кв.14 общ. 34,8 жил. 15,4 Кв.15 общ. 35,1 жил. 19,1 Кв.16 общ. 35,1 жил. 15,5 Кв.17 общ. 50,7 жил. 29,5 Кв.18 общ. 32,9 жил. 14,8 Кв.19 общ. 51,1 жил. 29,7 Кв.20 общ. 35,0 жил. 19,1 Кв.21 общ. 30,8 жил. 15,3 Кв.22 общ. 63,2 жил. 38,7 Кв.23 общ. 72,6 жил. 47,3 Кв.24 общ. 35,2 жил. 15,5 Кв.25 общ. 35,5 жил. 19,4 Кв.26 общ. 35,4 жил. 15,6 Кв.27 общ. 51,7 жил. 29,1 Кв.28 общ. 33,2 жил. 15,0 Кв.29 общ. 51,1 жил. 28,7 Кв.30 общ. 35,1 жил. 19,5 Кв.31 общ. 30,7 жил. 15,3 Кв.32 общ. 63,6 жил. 38,7 Кв.33 общ. 72,8 жил. 47,0 Кв.34 общ. 35,2 жил. 15,6 Кв.35 общ. 35,3 жил. 19,4 Кв.36 общ. 35,3 жил. 15,5 Кв.37 общ. 51,3 жил. 29,1 Кв.38 общ. 33,1 жил. 14,8 Кв.39 общ. 51,3 жил. 29,2 Кв.40 общ. 35,2 жил. 19,1 Кв.41 общ. 30,6 жил. 15,3

		Кв.42 общ. 63,6 жил. 38,7	Кв.42 общ. 63,6 жил. 38,7
		Кв.43 общ. 72,6 жил. 47,0	Кв.43 общ. 72,6 жил. 47,0
		Кв.44 общ. 35,3 жил. 15,6	Кв.44 общ. 35,3 жил. 15,6
		Кв.45 общ. 35,7 жил. 19,4	Кв.45 общ. 35,7 жил. 19,4
		Кв.46 общ. 35,2 жил. 15,5	Кв.46 общ. 35,2 жил. 15,5
		Кв.47 общ. 51,2 жил. 29,1	Кв.47 общ. 51,2 жил. 29,1
		Кв.48 общ. 33,1 жил. 14,8	Кв.48 общ. 33,1 жил. 14,8
		Кв.49 общ. 51,3 жил. 29,2	Кв.49 общ. 51,3 жил. 29,2
		Кв.50 общ. 35,1 жил. 19,1	Кв.50 общ. 35,1 жил. 19,1
		Кв.51 общ. 30,0 жил. 15,1	Кв.51 общ. 30,0 жил. 15,1
		Кв.52 общ. 63,5 жил. 38,9	Кв.52 общ. 63,5 жил. 38,9
		Кв.53 общ. 72,2 жил. 47,0	Кв.53 общ. 72,2 жил. 47,0
		Кв.54 общ. 35,0 жил. 15,3	Кв.54 общ. 35,0 жил. 15,3
		Кв.55 общ. 35,3 жил. 19,3	Кв.55 общ. 35,3 жил. 19,3
		Кв.56 общ. 35,4 жил. 15,3	Кв.56 общ. 35,4 жил. 15,3
		Кв.57 общ. 51,1 жил. 28,9	Кв.57 общ. 51,1 жил. 28,9
		Кв.58 общ. 32,9 жил. 14,9	Кв.58 общ. 32,9 жил. 14,9
		Кв.59 общ. 50,3 жил. 28,3	Кв.59 общ. 50,3 жил. 28,3
		Кв.60 общ. 35,0 жил. 19,3	Кв.60 общ. 35,0 жил. 19,3
		Кв.61 общ. 30,5 жил. 16,5	Кв.61 общ. 30,5 жил. 16,5
		Кв.62 общ. 63,6 жил. 38,9	Кв.62 общ. 63,6 жил. 38,9
		Кв.63 общ. 72,3 жил. 47,0	Кв.63 общ. 72,3 жил. 47,0
		Кв.64 общ. 35,0 жил. 15,3	Кв.64 общ. 35,0 жил. 15,3
		Кв.65 общ. 35,1 жил. 19,3	Кв.65 общ. 35,1 жил. 19,3
		Кв.66 общ. 35,2 жил. 15,3	Кв.66 общ. 35,2 жил. 15,3
		Кв.67 общ. 51,2 жил. 28,9	Кв.67 общ. 51,2 жил. 28,9
		Кв.68 общ. 33,2 жил. 14,9	Кв.68 общ. 33,2 жил. 14,9
		Кв.69 общ. 50,6 жил. 28,3	Кв.69 общ. 50,6 жил. 28,3
		Кв.70 общ. 35,0 жил. 19,3	Кв.70 общ. 35,0 жил. 19,3
		Кв.71 общ. 30,1 жил. 15,2	Кв.71 общ. 30,1 жил. 15,2
		Кв.72 общ. 63,6 жил. 38,8	Кв.72 общ. 63,6 жил. 38,8
		Кв.73 общ. 72,4 жил. 47,1	Кв.73 общ. 72,4 жил. 47,1
		Кв.74 общ. 35,1 жил. 15,5	Кв.74 общ. 35,1 жил. 15,5
		Кв.75 общ. 35,5 жил. 19,4	Кв.75 общ. 35,5 жил. 19,4
		Кв.76 общ. 35,2 жил. 15,6	Кв.76 общ. 35,2 жил. 15,6
		Кв.77 общ. 51,5 жил. 29,1	Кв.77 общ. 51,5 жил. 29,1
		Кв.78 общ. 33,6 жил. 14,9	Кв.78 общ. 33,6 жил. 14,9
		Кв.79 общ. 50,7 жил. 28,2	Кв.79 общ. 50,7 жил. 28,2
		Кв.80 общ. 35,2 жил. 19,7	Кв.80 общ. 35,2 жил. 19,7
		Кв.81 общ. 30,2 жил. 15,2	Кв.81 общ. 30,2 жил. 15,2
		Кв.82 общ. 63,2 жил. 38,7	Кв.82 общ. 63,2 жил. 38,7
		Кв.83 общ. 72,1 жил. 46,9	Кв.83 общ. 72,1 жил. 46,9
		Кв.84 общ. 35,3 жил. 15,5	Кв.84 общ. 35,3 жил. 15,5
		Кв.85 общ. 35,5 жил. 19,4	Кв.85 общ. 35,5 жил. 19,4
		Кв.86 общ. 35,5 жил. 15,5	Кв.86 общ. 35,5 жил. 15,5
		Кв.87 общ. 51,4 жил. 28,9	Кв.87 общ. 51,4 жил. 28,9
		Кв.88 общ. 33,4 жил. 14,8	Кв.88 общ. 33,4 жил. 14,8
		Кв.89 общ. 50,3 жил. 28,0	Кв.89 общ. 50,3 жил. 28,0
		Кв.90 общ. 34,9 жил. 19,6	Кв.90 общ. 34,9 жил. 19,6
		Кв.91 общ. 30,1 жил. 15,2	Кв.91 общ. 30,1 жил. 15,2
		Кв.92 общ. 63,0 жил. 38,8	Кв.92 общ. 63,0 жил. 38,8
		Кв.93 общ. 72,1 жил. 47,0	Кв.93 общ. 72,1 жил. 47,0
		Кв.94 общ. 35,3 жил. 15,5	Кв.94 общ. 35,3 жил. 15,5
		Кв.95 общ. 35,5 жил. 19,4	Кв.95 общ. 35,5 жил. 19,4
		Кв.96 общ. 35,5 жил. 15,5	Кв.96 общ. 35,5 жил. 15,5
		Кв.97 общ. 51,2 жил. 28,9	Кв.97 общ. 51,2 жил. 28,9
		Кв.98 общ. 33,4 жил. 14,8	Кв.98 общ. 33,4 жил. 14,8
		Кв.99 общ. 51,2 жил. 28,9	Кв.99 общ. 51,2 жил. 28,9
		Кв.100 общ. 34,9 жил. 19,6	Кв.100 общ. 34,9 жил. 19,6
		Кв.101 общ. 30,3 жил. 15,3	Кв.101 общ. 30,3 жил. 15,3
		Кв.102 общ. 62,8 жил. 38,5	Кв.102 общ. 62,8 жил. 38,5
		Кв.103 общ. 72,1 жил. 46,9	Кв.103 общ. 72,1 жил. 46,9
		Кв.104 общ. 35,1 жил. 15,6	Кв.104 общ. 35,1 жил. 15,6
		Кв.105 общ. 35,2 жил. 19,4	Кв.105 общ. 35,2 жил. 19,4
		Кв.106 общ. 35,2 жил. 15,4	Кв.106 общ. 35,2 жил. 15,4
		Кв.107 общ. 50,7 жил. 28,8	Кв.107 общ. 50,7 жил. 28,8
		Кв.108 общ. 33,1 жил. 14,9	Кв.108 общ. 33,1 жил. 14,9
		Кв.109 общ. 51,0 жил. 28,7	Кв.109 общ. 51,0 жил. 28,7
		Кв.110 общ. 35,2 жил. 19,4	Кв.110 общ. 35,2 жил. 19,4

		Кв.111 общ. 30,2 жил. 15,2 Кв.112 общ. 62,8 жил. 38,4 Кв.113 общ. 71,9 жил. 47,0 Кв.114 общ. 35,3 жил. 15,0 Кв.115 общ. 35,5 жил. 19,4 Кв.116 общ. 35,1 жил. 15,5 Кв.117 общ. 50,6 жил. 28,6 Кв.118 общ. 32,9 жил. 14,7 Кв.119 общ. 50,9 жил. 28,7 Кв.120 общ. 35,3 жил. 19,5 Кв.121 общ. 30,5 жил. 15,6 Кв.122 общ. 63,0 жил. 38,7 Кв.123 общ. 72,3 жил. 47,2 Кв.124 общ. 35,7 жил. 15,8 Кв.125 общ. 35,8 жил. 19,6 Кв.126 общ. 35,4 жил. 15,6 Кв.127 общ. 51,1 жил. 28,7 Кв.128 общ. 33,4 жил. 15,1 Кв.129 общ. 51,8 жил. 29,2 Кв.130 общ. 35,2 жил. 19,4 Кв.131 общ. 30,0 жил. 15,1 Кв.132 общ. 63,1 жил. 38,6 Кв.133 общ. 71,5 жил. 46,8 Кв.134 общ. 35,0 жил. 15,4 Кв.135 общ. 35,2 жил. 19,1 Кв.136 общ. 34,9 жил. 15,4 Кв.137 общ. 50,4 жил. 28,7 Кв.138 общ. 33,0 жил. 14,9 Кв.139 общ. 50,5 жил. 28,5 Кв.140 общ. 35,0 жил. 19,3 Кв.141 общ. 30,7 жил. 15,4 Кв.142 общ. 63,6 жил. 38,9 Кв.143 общ. 72,4 жил. 47,4 Кв.144 общ. 35,3 жил. 15,7 Кв.145 общ. 35,7 жил. 19,4 Кв.146 общ. 35,5 жил. 15,5 Кв.147 общ. 51,6 жил. 29,2 Кв.148 общ. 33,4 жил. 15,1 Кв.149 общ. 51,0 жил. 28,7 Кв.150 общ. 34,7 жил. 19,2 **Итого: общ. 6617,11 жил. 3666,2**	Кв.111 общ. 30,2 жил. 15,2 Кв.112 общ. 62,8 жил. 38,4 Кв.113 общ. 71,9 жил. 47,0 Кв.114 общ. 35,3 жил. 15,0 Кв.115 общ. 35,5 жил. 19,4 Кв.116 общ. 35,1 жил. 15,5 Кв.117 общ. 50,6 жил. 28,6 Кв.118 общ. 32,9 жил. 14,7 Кв.119 общ. 50,9 жил. 28,7 Кв.120 общ. 35,3 жил. 19,5 Кв.121 общ. 30,5 жил. 15,6 Кв.122 общ. 63,0 жил. 38,7 Кв.123 общ. 72,3 жил. 47,2 Кв.124 общ. 35,7 жил. 15,8 Кв.125 общ. 35,8 жил. 19,6 Кв.126 общ. 35,4 жил. 15,6 Кв.127 общ. 51,1 жил. 28,7 Кв.128 общ. 33,4 жил. 15,1 Кв.129 общ. 51,8 жил. 29,2 Кв.130 общ. 35,2 жил. 19,4 Кв.131 общ. 30,0 жил. 15,1 Кв.132 общ. 63,1 жил. 38,6 Кв.133 общ. 71,5 жил. 46,8 Кв.134 общ. 35,0 жил. 15,4 Кв.135 общ. 35,2 жил. 19,1 Кв.136 общ. 34,9 жил. 15,4 Кв.137 общ. 50,4 жил. 28,7 Кв.138 общ. 33,0 жил. 14,9 Кв.139 общ. 50,5 жил. 28,5 Кв.140 общ. 35,0 жил. 19,3 Кв.141 общ. 30,7 жил. 15,4 Кв.142 общ. 63,6 жил. 38,9 Кв.143 общ. 72,4 жил. 47,4 Кв.144 общ. 35,3 жил. 15,7 Кв.145 общ. 35,7 жил. 19,4 Кв.146 общ. 35,5 жил. 15,5 Кв.147 общ. 51,6 жил. 29,2 Кв.148 общ. 33,4 жил. 15,1 Кв.149 общ. 51,0 жил. 28,7 Кв.150 общ. 34,7 жил. 19,2 **Итого: общ. 6645,3 жил. 3665,4**

Показатели	По проекту			Фактически		
	число квартир	площадь квартир, м2		число квартир	площадь квартир, м2	
		общая	жилая		общая	жилая
Всего квартир, в том числе:	150	6617,11	3666,2	150	6645,3	3665,4
однокомнатных	90	3058,83	1467,16	90	3072,8	1502,0
двухкомнатных	30	1533,89	885,23	30	1529,8	866,6
трехкомнатных	30	2024,39	1313,81	30	2042,7	1296,8

4. Технологические и архитектурно-строительные решения по объекту характеризуются следующими данными: «Многоквартирный жилой комплекс со встроенными помещениями и паркингом, расположенный в районе пересечения улиц Хусейн бен Талал и №38 (проектное наименование)» ЖК «Nova City» 22 очередь; одноподъездный, 16 этажный дом; фундамент - свайный, с монолитной ж/б плитой; каркас - монолитный железобетон; наружные стены 1-го этажа - кирпич, наружные и внутренние стены выше 1-го - газоблок; отделка внутренних стен - гипсовая штукатурка; наружная облицовка: 1 этаж - клинкерный кирпич серого цвета, 2-16 этажи фиброцементная панель «Cembrit», цветовая

гамма - белая, оранжевая, серая; окна - пятикамерный профиль, двухкамерный стеклопакет; Кровельный материал - техноэласт, ЭПП и ЭКП, предусмотрены пандусы на входных группах для маломобильных групп населения; IV класс жилья;

краткие технические характеристики по особенностям его размещения, по основным материалам и конструкциям, инженерному и технологическому оборудованию

5. На объекте установлено предусмотренное проектом оборудование в количестве согласно актам о его приемке после индивидуального испытания и комплексного опробования;

6. Наружные инженерные коммуникации (холодное и горячее водоснабжение, канализация, теплоснабжение, газоснабжение, электроснабжение и связь) обеспечивают нормальную эксплуатацию объекта (здания, сооружения, помещения) и приняты городскими эксплуатационными организациями;

7. Сметная стоимость по утвержденному проекту (проектной-сметной документации): всего 2 383 770,77 тысяч тенге, в том числе

строительно-монтажных работ 1 926 762,112тысяч тенге,

оборудования, инструмента и инвентаря 70 124,929тысяч тенге;

8. Сметная стоимость основных фондов, принимаемых в эксплуатацию 2 383 770,77 тысяч тенге, в том числе:

стоимость строительно-монтажных работ 1 926 762,112 тысяч тенге;

стоимость оборудования, инструмента и инвентаря 70 124,929тысяч тенге;

9. Объект построен в соответствии с утвержденным проектом (проектно-сметной документацией) и требованиями государственных нормативных документов в области архитектуры, градостроительства и строительства.

РЕШИЛ: «Многоквартирный жилой комплекс со встроенными помещениями и паркингом, расположенный в районе пересечения улиц Хусейн бен Талал и №38 (проектное наименование)» ЖК «Nova City» 22 очередь принять в эксплуатацию.

Заказчик:

Ибраев Шохан Кабдоллаевич подпись _____ дата _____

фамилия, имя, отчество (при наличии) М.П.

Генеральный подрядчик:

Гуцал Андрей Александрович подпись _____ дата _____

фамилия, имя, отчество (при наличии) М.П.

Технический надзор:

Бикбаев Каримжан Нургалеевич подпись _____ дата _____

фамилия, имя, отчество (при наличии) М.П.

Батыршаев Мухтар Садуакасович подпись _____ дата _____

фамилия, имя, отчество (при наличии) М.П.

Шортаев Бауржан Берикович подпись _____ дата _____

фамилия, имя, отчество (при наличии) М.П.

Каримов Нурлан Эресбекович подпись _____ дата _____

фамилия, имя, отчество (при наличии) М.П.

Кунаков Ренат Талгатович подпись _____ дата _____

фамилия, имя, отчество (при наличии) М.П.

Керейбаев Ардак Нурбаевич _____ подпись _____ дата _____
фамилия, имя, отчество (при наличии) М.П.

Авторский надзор:
Аманжолов Галым Машекович _____ подпись _____ дата _____
фамилия, имя, отчество (при наличии) М.П.

Кинаятов Талгатбек Кабиденулы _____ подпись _____ дата _____
фамилия, имя, отчество (при наличии) М.П.

Приложение 2
к акту приемки объекта
в эксплуатацию

форма

Технические характеристики объекта (многоквартирные жилые дома, промышленные, торговые объекты и тому подобное)

Наименование (многоквартирный жилой дом, промышленные, торговые объекты и т.п.)	Общие сведения									
	количество этажей (этаж)	количество квартир	количество помещений, комнат	площадь застройки (м2)	объем здания (м3)	общая площадь (м2)	жилая площадь (м2)	площадь не жилых помещений (м2)	площадь парковочных мест (м2)	площадь балкона, лоджии (м2)
1	2	3	4	5	6	7	8	9	10	11
«Многоквартирный жилой комплекс со встроенными помещениями и паркингом, расположенный в районе пересечения улиц Хусейн бен Талал и №38 (проектное наименование)» ЖК «Nova City» 22 очередь	16	150	240	852,8	22950,66	8874,2	3666,2	577,6	198,0	188,3

продолжение таблицы

Описание конструктивных элементов			Вид отопления	Благоустройство				
				Асфальт 460,82м2				
				Брусчатка 1109,91м2				
фундамент	стены	кровля		электроснабжение	водоснабжение	горячее водоснабжение	канализация	газоснабжение
12	13	14	15	16	17	18	19	20
свайный, с монолитной жб плитой	Газоблок, керамический кирпич	мягкая кровля. ЭКП, ЭПП	система отопления к наруж. тепловым сетям по независимой схеме с установкой пластинчатых теплообменников. Источник теплоснабжения –ТЭЦ 2	от ВРУ в электрощитовой питание к которой подведено от ТП	от внутриплощадочных сетей водопровода	ГВС по закрытой схеме от теплообменников	для отходов бытовых стоков в наружную сеть бытовой канализацию	-

Распределение площади

№		В отдельных квартирах	В помещениях коридорного типа	В общежитиях	В гостиницах
1	Количество жилых квартир	150	-	-	-
2	Количество жилых комнат	240	-	-	-
3	Общая площадь (м 2)	8874,2	-	-	-
4	Жилая площадь (м 2)	3666,2	-	-	-

продолжение таблицы

Из общего числа площади				Распределение квартир по числу комнат				
в мансардах	в подвалах	в цокольных этажах	в бараках	1-комнатные	2-комнатные	3-комнатные	4-комнатные	5-комнатные
-	-	-	-	90	30	30	-	-

Нежилые помещения-

Площадь (м2)	Жилая площадь в нежилых помещениях	Торговая	Промышленно-производственных зданий и сооружений	Складская	Бытового обслуживания	Гаражи	Организаций и учреждений управления, научных, банковский, общественных и т.п.
1	2	3	4	5	6	7	8
Основная	-	-	-	-	-	-	-
Вспомогательная	-	-	-	-	-	-	-

продолжение таблицы

Общественного питания	Учреждений образования	Транспортных зданий и сооружений	Здравоохранения, лечебного назначения	Физкультуры и спорта	Учреждений культуры и искусства	Сооружений инженерных сетей	Прочие	Всего
9	10	11	12	13	14	15	16	17
-	-	-	-	-	-	-	-	-

Перечень документов, прилагаемых к техническим характеристикам объекта:

1. Поэтажные планы на 18 листах
2. Экспликация к поэтажным планам на 29 листах

Экспликация земельного участка (м2)

Общая площадь земельного участка	Застроенная площадь			Незастроенная площадь		
	всего	под основными строениями	под прочими постройками и сооружениями	асфальтовые покрытия	прочие замощения	грунт
1	2	3	4	5	6	7
3463,0	852,8	852,8		460,82	1109,91	1570,73

продолжение таблицы

Незастроенная площадь (м2)									
оборудованные площадки				зеленые насаждения					
всего	спортивные	детские	хозяйственные	всего	в том числе				
					газон с деревьями	плодовый сад	газоны, цветочные клумбы	огород	прочие
8	9	10	11	12	13	14	15	16	17
147,35	-	147,35	-	1057,96	1057,96	-	-	-	-

Экспликация к плану объекта

Этаж	Номер помещения, квартиры	Номера частей помещения, квартиры	Назначение частей помещения, квартиры	Площадь по внутреннему обмеру (м2), в том числе			
				Общая	Полезная	Жилая	Нежилая
1	2	3	4	5	6	7	8
-	-	-	-	-	-	-	-

продолжение таблицы

Площадь по внутреннему обмеру (м2), в том числе								
В отдельных квартирах	В общежитиях	В гостиницах	Торговая	Промышленно-производственных зданий и сооружений	Складская	Учреждений образования	Предприятий бытового обслуживания	Организаций и учреждений управления, научных, банковских, общественных и т.п.
9	10	11	12	13	14	15	16	17
-	-	-	-	-	-	-	-	-

продолжение таблицы

Площадь по внутреннему обмеру (м2), в том числе

Предприятий общественного питания	Организации здравоохранения	Физкультурно-спортивная	Учреждений культуры и искусства	Транспортных зданий и сооружений	Сооружений инженерных сетей	Гаражей	Прочие
18	19	20	21	22	23	24	25
-	-	-	-	-	-	-	-

Техническое описание конструктивных элементов основного строения

№ п.п.	Наименование конструктивных элементов		Описание конструктивных элементов (материал, отделка и т.д.)
1	2		3
1	Фундамент		свайный, с монолитной ж/б плитой
2	1) наружные и внутренние капитальные стены		Наружные: 1эт. – керамический кирпич, 2-16 эт. – газоблок Внутренние: газоблок
	2) перегородки		газоблок
3	Перекрытия	чердачное	Монолитный железобетон
		междуэтажное	Монолитный железобетон
4	Крыша		Мягкая кровля, ЭПП, ЭКП
5	Полы	1-го этажа	Фибростяжка
		последующих этажей	Фибростяжка
6	Проемы	окна	ПВХ. Пятикамерный профиль, двухкамерный, однокамерный стеклопакет
		двери	Металлические
7	Отделочные работы	внутренние	Гипсовая штукатурка
		наружные	Фиброцементные панели Cembrit
8	Горячее водоснабжение		ГВС по закрытой схеме от теплообменников
9	Водопровод		от внутриплощадочных сетей водопровода
10	Канализация		для отходов бытовых стоков в наружную сеть бытовой канализации

11	Электроосвещение			от ВРУ в электрощитовой, питание к которой подведено от ТП
12	Отопление	печное		-
13		печное газовое		-
14		от ТЭЦ		система отопления к наруж. тепловым сетям по независимой схеме с установкой пластинчатых теплообменников. Источник теплоснабжения –ТЭЦ 2
15		от АГВ		-
16		от индивидуальной отопительной установки	на газе	-
17			на твердом топливе	-
18		от районной котельной	на газе	-
19			на твердом топливе	-
20	Разные работы			-

Техническое описание служебных построек

Показатели	Наименование служебных построек								
Площадь (м 2)	-								
Высота строения (м)	-								
Объем строения (м 3)	-								
Фундамент	-								
Стены	-								
Перекрытия	-								
Крыша	-								
Полы	-								
Окна	-								
Двери	-								
Внутренняя отделка	-								
Наружная отделка	-								
Печи	-								

Техническое описание внутридворовых сооружений

Наименование сооружений	Размер в метрах				Объем (м3)	Материал
	длина	ширина	площадь	высота или глубина		
1	2	3	4	5	6	7
-	-	-	-	-	-	-

Техническое описание отдельных частей строения
(подвалов, полуподвалов, мезонинов, мансард)

Наименование и назначение отдельных частей строения	Заглубление спланированной поверхности земли до пола подвала	Описание элементов					
		стены	перекрытия	полы	внутренняя отделка	крыша	дополнительные устройства
1	2	3	4	5	6	7	8
-	-	-	-	-	-	-	-

Техническое описание нежилых пристроек к основному строению

Наименование конструктивных элементов		Техническое описание конструктивных элементов
1		2
Фундамент		-
Стены и перегородки		-
Крыша		-
Полы		-
Перекрытия		-
Проемы	окна	-
	двери	-
Отделочные работы	внутренние	-
	наружные	-

Разные работы		-
Итого:		-
Фундамент		-
Стены и перегородки		-
Крыша		-
Полы		-
Перекрытия		-
Проемы	окна	-
	двери	-
Отделочные работы	внутренние	-
	наружные	-
Разные работы		-
Итого:		-
Фундамент		-
Стены и перегородки		-
Крыша		-
Полы		-
Перекрытия		-
Проемы	окна	-
	двери	-
Отделочные работы	внутренние	-
	наружные	-
Разные работы		-
Итого:		-

Исчисление площадей и объемов основной и отдельных частей строения (подвалов, полуподвалов, мезонинов, мансард, крыш, пристроек и т.п.)

Наименование частей строения и пристроек	Формула для подсчета площадей по наружному обмеру	Площадь (м 2)	Высота (м)	Объем (м 3)	Наименование частей строения и пристроек	Формула для подсчета площадей по наружному обмеру	Площадь (м 2)	Высота (м)	Объем (м 3)
1	2	3	4	5	6	7	8	9	10
-	-	-	-	-	-	-	-	-	-

Заказчик ТОО «NC 22»:
Ибраев Шохан Кабдоллаевич
фамилия, имя, отчество (при наличии), подпись руководителя М.П.

Авторский надзор ТОО «Экопроект»:
Аманжолов Галым Машекович
фамилия, имя, отчество (при наличии), подпись руководителя М.П.

Кинаятов Талгатбек Кабиденулы
фамилия, имя, отчество (при наличии), подпись эксперта М.П.

Приложение 3
к акту приемки объекта
в эксплуатацию

форма

Технические характеристики объекта (линии электропередач)

№ п/п	Наименование	Единица измерения	Количество
1	2	3	4
1	Воздушные ЛЭП низкого напряжения …	киломерт (далее – км)	-
2	Воздушные ЛЭП Высокого напряжения 10 кВ	км	-
3	Кабельные ЛЭП низкого напряжения …	км	1100
4	Кабельные ЛЭП высокого напряжения…	км	
5	Площадь опор	м 2	-
6	Опоры:		
	1) металлические	Штук (далее – шт)	-
	2) деревянные с деревянными приставками	шт	-
	3) деревянные с железобетонными приставками	шт	-
	4) железобетонные	шт	-
	5) тросовые подвесы	шт	-
7	Провода:		
	1) медные	км	-
	2) алюминиевые	км	-

	3) сталеалюминиевые	км	-
8	Кронштейны для светильников:		
	1) железобетонные	шт	-
	2) металлические	шт	14
9	Арматура уличного освещения:		
	1) светильники с лампами накаливания	шт	-
	2) светильники с ртутными лампами	шт	-
	3) светильники с люминесцетными лампами	шт	-
	4) светильники LED	шт	14
10	Кабели:		
	1) марки АПвБбШпнг-LS 4х240 Напряжением 0,4 кВ	км	0,440
	2) марки АПвБбШпнг-LS 4х95 Напряжением 0,4 кВ	км	0,22
	3) марки АПвБбШпнг-LS 4х70 Напряжением 0,4 кВ	км	0,22
	4) марки КВВГ нг- LS 4х2.5 напряжением...	км	0,22
11	Муфты соединительные...	шт	-
12	Муфты концевые	шт	8шт-0.4кВ
13	Контуры заземления	шт	1
14	Устройства грозозащиты	шт	1
15	Дорожные покрытия кабельных сетей:		

	1) асфальтобетонные	м	35
	2) булыжные	м2	-
	3) тротуары	м	178

Заказчик ТОО «NC 22»:
Ибраев Шохан Кабдоллаевич
фамилия, имя, отчество (при наличии), подпись руководителя М.П.

Авторский надзор ТОО «Экопроект»:
Аманжолов Галым Машекович
фамилия, имя, отчество (при наличии), подпись руководителя М.П.

Кинаятов Талгатбек Кабиденулы
фамилия, имя, отчество (при наличии), подпись эксперта М.П.

Приложение 12
к акту приемки объекта
в эксплуатацию

форма

Технические характеристики объекта (зеленые насаждения)

№ п.п.	Наименование	Единица измерение	Количество	Примечание
1	2	3	4	5
1	Длина улицы	м	117,0	
2	В том числе озелененная часть	м2	-	
3	Средняя ширина проезда	м	6	
4	Общая площадь объекта (проезд, сквер, парк, бульвар)	м2	7151,88	
5	Под зелеными насаждениями, из них			
	под деревьями	м2	-	
	под кустарниками	м2	-	
	под цветниками	м2	-	
	под газонами	м2	1057,96	
	в т.ч. - обыкновенные	м2	-	
	- партерные	м2	-	
	- луговые	м2	-	
6	Под замощением, из них		-	
	асфальтовое покрытие	м2	-	
	щебеночное покрытие	м2	-	

	плитами	м2	-	
	грунтовые улучшенные	м2	-	
	Грунтовые	м2	-	
7	Под строениями	м2	-	
8	Под сооружениями	м2	-	
9	Под водоемами	м2	-	
10	Прочие	м2	-	
11	Деревья	шт	51	
12	Кусты	шт	-	
13	Кустарники	шт	-	
14	Цветники		-	
15	Газоны	м2	1057,96	
16	порода деревьев		Хвойная лиственная	
17	Возраст	год	2-6	

Заказчик ТОО «NC 22»:
Ибраев Шохан Кабдоллаевич
фамилия, имя, отчество (при наличии), подпись руководителя М.П.

Авторский надзор ТОО «Экопроект»:
Аманжолов Галым Машекович
фамилия, имя, отчество (при наличии), подпись руководителя М.П.

Кинаятов Талгатбек Кабиденулы
фамилия, имя, отчество (при наличии), подпись эксперта М.П.

Приложение 13
к акту приемки объекта
в эксплуатацию

форма

Технические характеристики объекта
(сети, водоводы, коллекторы и тому подобное)

№ п/п	Наименование	Единицы измерения	Количество, протяженность	Примечание
1	2	3	4	5
Водопровод				
1	Водоводы (общая протяженность)	м		
	1) из стальных труб	м		
	2) из чугунных труб	м	-	
	3) из асбестоцементных труб	м	-	
	4) из железобетонных труб	м	-	
	5) из полиэтиленовых труб	м	479,94	
2	Распределительная сеть (общая протяженность)	м	-	
	1) из стальных труб	м	-	
	2) из чугунных труб	м	-	
	3) из асбестоцементных труб	м	-	
	4) из полиэтиленовых труб	м	-	

3	Прочие устройства		-	
	Смотровой колодец	шт	5	
	Задвижка d-100	шт	2	
	" d-300	шт	2	
	Вентили d-32	шт		
	Кран d-	шт	-	
	Гидрант	шт	1	
	Водопроводный ввод	шт	1 (2хД-110мм)	
	Водоразборная колонка	шт	-	
	Стальной футляр	шт	-	
	Питьевой фонтанчик	шт	-	
Канализация				
1	Коллекторы (общая протяженность)	м	157,16, в т.ч. К1-28,2, К2-128,96	
	1) из керамических труб	м	-	
	2) из чугунных труб	м	-	
	3) из бетонных труб	м	-	
	4) из асбестоцементных труб	м	-	
	5) из железобетонных труб	м	-	
	6) труба OPTIMA	м	К1 - 28,2; К2 – 128,96	
2	Канализационная сеть (общая протяженность)	м	-	

	1) из керамических труб	м	-	
	2) из чугунных труб	м	-	
	3) из бетонных труб	м	-	
	4) из асбестоцементных труб	м	-	
	5) из железобетонных труб	м	-	
3	Прочие устройства		-	
	Смотровой колодец	шт	К1-2 К2-4	
	Выпуск	шт	Всего 2, в т.ч. К1 - 2хД110мм К2-1хД110мм	

Горизонтальный разрез колодца	Вертикальный разрез колодца
Масштаб _____	Масштаб _____

Спецификация

№ п/п	Наименование	Марка	Материал	Диаметр (мм) (размеры)	Количество	Примечание

Схема привязки колодца к постоянным точкам-ориентирам

Заказчик ТОО «NC 22»:

Ибраев Шохан Кабдоллаевич _____
фамилия, имя, отчество (при наличии), подпись руководителя М.П.

Авторский надзор ТОО «Экопроект»:
Аманжолов Галым Машекович _____
фамилия, имя, отчество (при наличии), подпись руководителя М.П.

Кинаятов Талгатбек Кабиденулы _____
фамилия, имя, отчество (при наличии), подпись эксперта М.П.

Приложение 14
к акту приемки объекта
в эксплуатацию

форма

Технические характеристики объекта
(тепловая трасса)

№ п/п	Наименование	Единицы измерения	Количество, протяженность	Примечание
1	Протяженность тепловой трассы	м	99,3	
	Протяженность воздушной прокладки:	м	-	
	1) на эстакадах	м	-	
	2) на опорах	м	-	
	Количество опор	шт	-	
	Протяженность подземной прокладки:	м	99,3	
	1) в проходных каналах	м	-	
	2) в полупроходных каналах	м	-	
	3) бесканальная прокладка	м	99,3	
2	Количество колодцев (камер)	шт	4	
3	Количество компенсаторов	шт	1	
4	Количество вводов	шт	1	
5	Количество задвижек	шт	6	

Горизонтальный разрез колодца (камеры)	Вертикальный разрез колодца (камеры)
Масштаб _____	Масштаб _____

Спецификация

№ п/п	Наименование	Марка	Материал	Диаметр (мм) (размеры)	Количество	Примечание

Схема привязки колодца (камеры) к постоянным точкам-ориентирам

Заказчик ТОО «NC 22»:
Ибраев Шохан Кабдоллаевич
фамилия, имя, отчество (при наличии), подпись руководителя М.П.

Авторский надзор ТОО «Экопроект»:
Аманжолов Галым Машекович
фамилия, имя, отчество (при наличии), подпись руководителя М.П.

Кинаятов Талгатбек Кабиденулы
фамилия, имя, отчество (при наличии), подпись эксперта М.П.

Экспликация помещений

Этаж	№ помещения, квартиры	№ частей помещения, квартиры	Назначение частей помещения, квартиры	Общая полезная	Полезная	Жилая	нежилая
1.	2.	3.	4.	5.	6.	7.	8.
подв.		1	помещение	246,3			
		2	электрощитовая	11,0			
		3	помещение связи	15,1			
		4	тепловой пункт	56,1			
		5	помещение	23,1			
		6	помещение	224,5			
		7	насосная	18,2			
			итого:	594,3			
1	н.п.1	1	помещение	82,1			
			Итого:	82,1			
	н.п.2	1	помещение	90,5			
			Итого:	90,5			
	н.п.3	1	помещение	94,9			
			Итого:	94,9			
	н.п.4	1	помещение	139,9			
			Итого:	139,9			
	н.п.5	1	помещение	92,8			
			Итого:	92,8			
	н.п.6	1	помещение	77,4			
			Итого:	77,4			
			Всего по н.п.:	577,6			
		1	тамбур	2,9			
		2	коридор	7,4			

		3	лестничная клеть	12,5			
		4	лифт	5,1			
		5	лифт	5,1			
		6	холл	9,2			
		7	помещение	2,2			
			итого	44,4			
			Итого по этажу:	622,0			
2	1	1	коридор	3,5			3,5
		2	жилая комната	15,0		15,0	
		3	кухня	6,9			6,9
		4	санузел	3,7			3,7
		5	лоджия (коэф.0,5)	1,0			1,0
			Итого:	30,1		15,0	15,1
	2	1	коридор	2,6			2,6
		2	жилая комната	25,1		25,1	
		3	санузел	2,0			2,0
		4	санузел	3,8			3,8
		5	коридор	5,4			5,4
		6	жилая комната	8,4		8,4	
		7	жилая комната	10,5		10,5	
		8	кухня	9,3			9,3
		9	балкон (коэф.0,3)	0,8			0,8
			Итого:	67,9		44,0	23,9
	3	1	коридор	2,6			2,6
		2	жилая комната	26,1		26,1	
		3	кухня	9,6			9,6
		4	жилая комната	14,6		14,6	
		5	жилая комната	12,3		12,3	
		6	коридор	5,6			5,6
		7	санузел	3,9			3,9
		8	санузел	2,3			2,3
		9	балкон (коэф.0,3)	1,1			1,1
			Итого:	78,1		53,0	25,1
	4	1	коридор	4,2			4,2
		2	санузел	3,5			3,5
		3	кухня	10,2			10,2

		4	жилая комната	15,4		15,4	
		5	лоджия (коэф.0,5)	1,3			1,3
			Итого:	34,6		15,4	19,2
	5	1	коридор	4,2			4,2
		2	жилая комната	19,2		19,2	
		3	кухня	6,6			6,6
		4	санузел	3,8			3,8
		5	лоджия (коэф.0,5)	1,3			1,3
			Итого:	35,1		19,2	15,9
	6	1	коридор	4,3			4,3
		2	санузел	3,7			3,7
		3	кухня	10,4			10,4
		4	жилая комната	15,6		15,6	
		5	лоджия (коэф.0,5)	1,3			1,3
			Итого:	35,3		15,6	19,7
	7	1	коридор	4,7			4,7
		2	санузел	3,7			3,7
		3	коридор	2,1			2,1
		4	кухня	9,5			9,5
		5	жилая комната	13,2		13,2	
		6	жилая комната	16,0		16,0	
		7	балкон (коэф.0,3)	1,2			1,2
			Итого:	50,4		29,2	21,2
	8	1	коридор	3,9			3,9
		2	санузел	3,9			3,9
		3	жилая комната	19,4		19,4	
		4	кухня	11,1			11,1
		5	лоджия (коэф.0,5)	1,3			1,3
			Итого:	39,6		19,4	20,2
	9	1	коридор	4,5			4,5
		2	жилая комната	16,5		16,5	
		3	жилая комната	13,1		13,1	
		4	коридор	2,0			2,0
		5	кухня	9,4			9,4
		6	санузел	3,8			3,8

		7	балкон (коэф.0,3)	1,3			1,3
			Итого:	50,6		29,6	21,0
	10	1	коридор	3,7			3,7
		2	санузел	3,8			3,8
		3	кухня	7,0			7,0
		4	жилая комната	19,5		19,5	
		5	лоджия (коэф.0,5)	1,3			1,3
			Итого:	35,3		19,5	15,8
			Итого по квартирам:	457,0		259,9	197,1
3	11	1	коридор	3,4			3,4
		2	жилая комната	15,1		15,1	
		3	кухня	7,1			7,1
		4	санузел	3,7			3,7
		5	лоджия (коэф.0,5)	1,0			1,0
			Итого:	30,3		15,1	15,2
	12	1	коридор	2,5			2,5
		2	жилая комната	19,5		19,5	
		3	санузел	1,9			1,9
		4	санузел	3,8			3,8
		5	коридор	5,5			5,5
		6	жилая комната	8,2		8,2	
		7	жилая комната	10,8		10,8	
		8	кухня	9,7			9,7
		9	балкон (коэф.0,3)	1,4			1,4
			Итого:	63,3		38,5	24,8
	13	1	коридор	2,8			2,8
		2	жилая комната	19,7		19,7	
		3	кухня	9,5			9,5
		4	жилая комната	14,6		14,6	
		5	жилая комната	12,1		12,1	
		6	коридор	5,7			5,7
		7	санузел	3,7			3,7
		8	санузел	2,1			2,1
		9	балкон (коэф.0,3)	1,3			1,3
			Итого:	71,5		46,4	25,1

	14	1	коридор	4,2			4,2
		2	санузел	3,5			3,5
		3	кухня	10,4			10,4
		4	жилая комната	15,4		15,4	
		5	лоджия (коэф.0,5)	1,3			1,3
			Итого:	34,8		15,4	19,4
	15	1	коридор	4,2			4,2
		2	жилая комната	19,1		19,1	
		3	кухня	6,8			6,8
		4	санузел	3,7			3,7
		5	лоджия (коэф.0,5)	1,3			1,3
			Итого:	35,1		19,1	16,0
	16	1	коридор	4,4			4,4
		2	санузел	3,6			3,6
		3	кухня	10,3			10,3
		4	жилая комната	15,5		15,5	
		5	лоджия (коэф.0,5)	1,3			1,3
			Итого:	35,1		15,5	19,6
	17	1	коридор	4,7			4,7
		2	санузел	3,7			3,7
		3	коридор	2,1			2,1
		4	кухня	9,4			9,4
		5	жилая комната	13,3		13,3	
		6	жилая комната	16,2		16,2	
		7	балкон (коэф.0,3)	1,3			1,3
			Итого:	50,7		29,5	21,2
	18	1	коридор	4,0			4,0
		2	санузел	3,7			3,7
		3	жилая комната	14,8		14,8	
		4	кухня	9,3			9,3
		5	лоджия (коэф.0,5)	1,1			1,1
			Итого:	32,9		14,8	18,1
	19	1	коридор	4,8			4,8
		2	жилая комната	16,5		16,5	
		3	жилая комната	13,2		13,2	

		4	коридор	2,3			2,3
		5	кухня	9,2			9,2
		6	санузел	3,8			3,8
		7	балкон (коэф.0,3)	1,3			1,3
			Итого:	51,1		29,7	21,4
	20	1	коридор	3,9			3,9
		2	санузел	3,7			3,7
		3	кухня	7,0			7,0
		4	жилая комната	19,1		19,1	
		5	лоджия (коэф.0,5)	1,3			1,3
			Итого:	35,0		19,1	15,9
			Итого по квартирам:	439,8		243,1	196,7
		1	лестничная клетка:	12,8			
		2	тамбур	3,5			
		3	тамбур	3,0			
		4	тамбур	3,8			
		5	холл	48,0			
			Итого:	71,1			
			Итого по этажу:	510,9		243,1	196,7
4	21	1	коридор	3,5			3,5
		2	жилая комната	15,3		15,3	
		3	кухня	7,1			7,1
		4	санузел	3,9			3,9
		5	лоджия (коэф.0,5)	1,0			1,0
			Итого:	30,8		15,3	15,5
	22	1	коридор	2,5			2,5
		2	жилая комната	19,4		19,4	
		3	санузел	2,0			2,0
		4	санузел	3,8			3,8
		5	коридор	5,2			5,2
		6	жилая комната	8,3		8,3	
		7	жилая комната	11,0		11,0	
		8	кухня	9,6			9,6

		9	балкон (коэф.0,3)	1,4			1,4
			Итого:	63,2		38,7	24,5
	23	1	коридор	2,9			2,9
		2	жилая комната	20,2		20,2	
		3	кухня	9,6			9,6
		4	жилая комната	14,7		14,7	
		5	жилая комната	12,4		12,4	
		6	коридор	5,4			5,4
		7	санузел	3,8			3,8
		8	санузел	2,3			2,3
		9	балкон (коэф.0,3)	1,3			1,3
			Итого:	72,6		47,3	25,3
	24	1	коридор	4,3			4,3
		2	санузел	3,7			3,7
		3	кухня	10,4			10,4
		4	жилая комната	15,5		15,5	
		5	лоджия (коэф.0,5)	1,3			1,3
			Итого:	35,2		15,5	19,7
	25	1	коридор	4,1			4,1
		2	жилая комната	19,4		19,4	
		3	кухня	6,9			6,9
		4	санузел	3,8			3,8
		5	лоджия (коэф.0,5)	1,3			1,3
			Итого:	35,5		19,4	16,1
	26	1	коридор	4,4			4,4
		2	санузел	3,8			3,8
		3	кухня	10,3			10,3
		4	жилая комната	15,6		15,6	
		5	лоджия (коэф.0,5)	1,3			1,3
			Итого:	35,4		15,6	19,8
	27	1	коридор	5,7			5,7
		2	санузел	4,0			4,0
		3	коридор	2,1			2,1
		4	кухня	9,5			9,5
		5	жилая комната	13,3		13,3	
		6	жилая комната	15,8		15,8	

		7	балкон (коэф.0,3)	1,3			1,3
			Итого:	51,7		29,1	22,6
	28	1	коридор	4,0			4,0
		2	санузел	3,7			3,7
		3	жилая комната	15,0		15,0	
		4	кухня	9,4			9,4
		5	лоджия (коэф.0,5)	1,1			1,1
			Итого:	33,2		15,0	18,2
	29	1	коридор	5,8			5,8
		2	жилая комната	15,5		15,5	
		3	жилая комната	13,2		13,2	
		4	коридор	2,3			2,3
		5	кухня	9,3			9,3
		6	санузел	3,7			3,7
		7	балкон (коэф.0,3)	1,3			1,3
			Итого:	51,1		28,7	22,4
	30	1	коридор	3,7			3,7
		2	санузел	3,7			3,7
		3	кухня	6,9			6,9
		4	жилая комната	19,5		19,5	
		5	лоджия (коэф.0,5)	1,3			1,3
			Итого:	35,1		19,5	15,6
			Итого по квартирам:	443,8		244,1	199,7
		1	лестничная клетка:	12,8			
		2	тамбур	3,5			
		3	тамбур	3,0			
		4	тамбур	3,8			
		5	холл	48,0			
			Итого:	71,1			
			Итого по этажу:	514,9		244,1	199,7
5	31	1	коридор	3,4			3,4
		2	жилая комната	15,3		15,3	

		3	кухня	7,0			7,0
		4	санузел	4,0			4,0
		5	лоджия (коэф.0,5)	1,0			1,0
			Итого:	30,7		15,3	15,4
	32	1	коридор	2,5			2,5
		2	жилая комната	19,6		19,6	
		3	санузел	2,0			2,0
		4	санузел	3,8			3,8
		5	коридор	5,4			5,4
		6	жилая комната	8,2		8,2	
		7	жилая комната	10,9		10,9	
		8	кухня	9,8			9,8
		9	балкон (коэф.0,3)	1,4			1,4
			Итого:	63,6		38,7	24,9
	33	1	коридор	2,8			2,8
		2	жилая комната	20,0		20,0	
		3	кухня	9,9			9,9
		4	жилая комната	14,7		14,7	
		5	жилая комната	12,3		12,3	
		6	коридор	5,6			5,6
		7	санузел	3,8			3,8
		8	санузел	2,4			2,4
		9	балкон (коэф.0,3)	1,3			1,3
			Итого:	72,8		47,0	25,8
	34	1	коридор	4,4			4,4
		2	санузел	3,6			3,6
		3	кухня	10,3			10,3
		4	жилая комната	15,6		15,6	
		5	лоджия (коэф.0,5)	1,3			1,3
			Итого:	35,2		15,6	19,6
	35	1	коридор	4,2			4,2
		2	жилая комната	19,4		19,4	
		3	кухня	6,8			6,8
		4	санузел	3,6			3,6
		5	лоджия (коэф.0,5)	1,3			1,3
			Итого:	35,3		19,4	15,9

	36	1	коридор	4,4			4,4
		2	санузел	3,8			3,8
		3	кухня	10,3			10,3
		4	жилая комната	15,5		15,5	
		5	лоджия (коэф.0,5)	1,3			1,3
			Итого:	35,3		15,5	19,8
	37	1	коридор	5,6			5,6
		2	санузел	3,8			3,8
		3	коридор	2,1			2,1
		4	кухня	9,4			9,4
		5	жилая комната	13,4		13,4	
		6	жилая комната	15,7		15,7	
		7	балкон (коэф.0,3)	1,3			1,3
			Итого:	51,3		29,1	22,2
	38	1	коридор	4,0			4,0
		2	санузел	3,7			3,7
		3	жилая комната	14,8		14,8	
		4	кухня	9,5			9,5
		5	лоджия (коэф.0,5)	1,1			1,1
			Итого:	33,1		14,8	18,3
	39	1	коридор	5,7			5,7
		2	жилая комната	15,5		15,5	
		3	жилая комната	13,7		13,7	
		4	коридор	2,0			2,0
		5	кухня	9,3			9,3
		6	санузел	3,8			3,8
		7	балкон (коэф.0,3)	1,3			1,3
			Итого:	51,3		29,2	22,1
	40	1	коридор	3,8			3,8
		2	санузел	3,9			3,9
		3	кухня	7,1			7,1
		4	жилая комната	19,1		19,1	
		5	лоджия (коэф.0,5)	1,3			1,3
			Итого:	35,2		19,1	16,1
			Итого по квартирам:	443,8		243,7	200,1

		1	лестничная клетка:	12,8			
		2	тамбур	3,5			
		3	тамбур	3,0			
		4	тамбур	3,8			
		5	холл	48,0			
			Итого:	71,1			
			Итого по этажу:	514,9		243,7	200,1
6	41	1	коридор	3,4			3,4
		2	жилая комната	15,3		15,3	
		3	кухня	7,0			7,0
		4	санузел	3,9			3,9
		5	лоджия (коэф.0,5)	1,0			1,0
			Итого:	30,6		15,3	15,3
	42	1	коридор	2,5			2,5
		2	жилая комната	19,6		19,6	
		3	санузел	2,0			2,0
		4	санузел	3,8			3,8
		5	коридор	5,4			5,4
		6	жилая комната	8,2		8,2	
		7	жилая комната	10,9		10,9	
		8	кухня	9,8			9,8
		9	балкон (коэф.0,3)	1,4			1,4
			Итого:	63,6		38,7	24,9
	43	1	коридор	2,8			2,8
		2	жилая комната	20,0		20,0	
		3	кухня	9,9			9,9
		4	жилая комната	14,7		14,7	
		5	жилая комната	12,3		12,3	
		6	коридор	5,6			5,6
		7	санузел	3,8			3,8
		8	санузел	2,2			2,2
		9	балкон (коэф.0,3)	1,3			1,3
			Итого:	72,6		47,0	25,6
	44	1	коридор	4,4			4,4

		2	санузел	3,7			3,7
		3	кухня	10,3			10,3
		4	жилая комната	15,6		15,6	
		5	лоджия (коэф.0,5)	1,3			1,3
			Итого:	35,3		15,6	19,7
	45	1	коридор	4,2			4,2
		2	жилая комната	19,4		19,4	
		3	кухня	6,8			6,8
		4	санузел	4,0			4,0
		5	лоджия (коэф.0,5)	1,3			1,3
			Итого:	35,7		19,4	16,3
	46	1	коридор	4,4			4,4
		2	санузел	3,7			3,7
		3	кухня	10,3			10,3
		4	жилая комната	15,5		15,5	
		5	лоджия (коэф.0,5)	1,3			1,3
			Итого:	35,2		15,5	19,7
	47	1	коридор	5,6			5,6
		2	санузел	3,7			3,7
		3	коридор	2,1			2,1
		4	кухня	9,4			9,4
		5	жилая комната	13,4		13,4	
		6	жилая комната	15,7		15,7	
		7	балкон (коэф.0,3)	1,3			1,3
			Итого:	51,2		29,1	22,1
	48	1	коридор	4,0			4,0
		2	санузел	3,7			3,7
		3	жилая комната	14,8		14,8	
		4	кухня	9,5			9,5
		5	лоджия (коэф.0,5)	1,1			1,1
			Итого:	33,1		14,8	18,3
	49	1	коридор	5,7			5,7
		2	жилая комната	15,5		15,5	
		3	жилая комната	13,7		13,7	
		4	коридор	2,0			2,0
		5	кухня	9,3			9,3

		6	санузел	3,8			3,8
		7	балкон (коэф.0,3)	1,3			1,3
			Итого:	51,3		29,2	22,1
	50	1	коридор	3,8			3,8
		2	санузел	3,8			3,8
		3	кухня	7,1			7,1
		4	жилая комната	19,1		19,1	
		5	лоджия (коэф.0,5)	1,3			1,3
			Итого:	35,1		19,1	16,0
			Итого по квартирам:	443,7		243,7	200,0
		1	лестничная клетка:	12,8			
		2	тамбур	3,5			
		3	тамбур	3,0			
		4	тамбур	3,8			
		5	холл	48,0			
			Итого:	71,1			
			Итого по этажу:	514,8		243,7	200,0
7	51	1	коридор	3,4			3,4
		2	жилая комната	15,1		15,1	
		3	кухня	6,8			6,8
		4	санузел	3,7			3,7
		5	лоджия (коэф.0,5)	1,0			1,0
			Итого:	30,0		15,1	14,9
	52	1	коридор	2,5			2,5
		2	жилая комната	19,5		19,5	
		3	санузел	1,9			1,9
		4	санузел	3,9			3,9
		5	коридор	5,4			5,4
		6	жилая комната	8,4		8,4	
		7	жилая комната	11,0		11,0	
		8	кухня	9,5			9,5
		9	балкон (коэф.0,3)	1,4			1,4
			Итого:	63,5		38,9	24,6

	53	1	коридор	2,8			2,8
		2	жилая комната	20,0		20,0	
		3	кухня	9,5			9,5
		4	жилая комната	14,7		14,7	
		5	жилая комната	12,3		12,3	
		6	коридор	5,7			5,7
		7	санузел	3,8			3,8
		8	санузел	2,1			2,1
		9	балкон (коэф.0,3)	1,3			1,3
			Итого:	72,2		47,0	25,2
	54	1	коридор	4,4			4,4
		2	санузел	3,6			3,6
		3	кухня	10,4			10,4
		4	жилая комната	15,3		15,3	
		5	лоджия (коэф.0,5)	1,3			1,3
			Итого:	35,0		15,3	19,7
	55	1	коридор	4,2			4,2
		2	жилая комната	19,3		19,3	
		3	кухня	6,6			6,6
		4	санузел	3,9			3,9
		5	лоджия (коэф.0,5)	1,3			1,3
			Итого:	35,3		19,3	16,0
	56	1	коридор	4,7			4,7
		2	санузел	3,7			3,7
		3	кухня	10,4			10,4
		4	жилая комната	15,3		15,3	
		5	лоджия (коэф.0,5)	1,3			1,3
			Итого:	35,4		15,3	20,1
	57	1	коридор	5,7			5,7
		2	санузел	3,7			3,7
		3	коридор	2,1			2,1
		4	кухня	9,4			9,4
		5	жилая комната	13,2		13,2	
		6	жилая комната	15,7		15,7	
		7	балкон (коэф.0,3)	1,3			1,3
			Итого:	51,1		28,9	22,2

	58	1	коридор	4,0			4,0
		2	санузел	3,6			3,6
		3	жилая комната	14,9		14,9	
		4	кухня	9,3			9,3
		5	лоджия (коэф.0,5)	1,1			1,1
			Итого:	32,9		14,9	18,0
	59	1	коридор	5,5			5,5
		2	жилая комната	15,1		15,1	
		3	жилая комната	13,2		13,2	
		4	коридор	2,0			2,0
		5	кухня	9,4			9,4
		6	санузел	3,8			3,8
		7	балкон (коэф.0,3)	1,3			1,3
			Итого:	50,3		28,3	22,0
	60	1	коридор	3,7			3,7
		2	санузел	3,7			3,7
		3	кухня	7,0			7,0
		4	жилая комната	19,3		19,3	
		5	лоджия (коэф.0,5)	1,3			1,3
			Итого:	35,0		19,3	15,7
			Итого по квартирам:	440,7		242,3	198,4
		1	лестничная клетка:	12,8			
		2	тамбур	3,5			
		3	тамбур	3,0			
		4	тамбур	3,8			
		5	холл	48,0			
			Итого:	71,1			
			Итого по этажу:	511,8		242,3	198,4
8	61	1	коридор	3,1			3,1
		2	жилая комната	16,5		16,5	
		3	кухня	6,2			6,2
		4	санузел	3,7			3,7

		5	лоджия (коэф.0,5)	1,0			1,0
			Итого:	30,5		16,5	14,0
	62	1	коридор	2,5			2,5
		2	жилая комната	19,5		19,5	
		3	санузел	2,1			2,1
		4	санузел	3,8			3,8
		5	коридор	5,4			5,4
		6	жилая комната	8,4		8,4	
		7	жилая комната	11,0		11,0	
		8	кухня	9,5			9,5
		9	балкон (коэф.0,3)	1,4			1,4
			Итого:	63,6		38,9	24,7
	63	1	коридор	2,8			2,8
		2	жилая комната	20,0		20,0	
		3	кухня	9,5			9,5
		4	жилая комната	14,7		14,7	
		5	жилая комната	12,3		12,3	
		6	коридор	5,7			5,7
		7	санузел	3,9			3,9
		8	санузел	2,1			2,1
		9	балкон (коэф.0,3)	1,3			1,3
			Итого:	72,3		47,0	25,3
	64	1	коридор	4,4			4,4
		2	санузел	3,6			3,6
		3	кухня	10,4			10,4
		4	жилая комната	15,3		15,3	
		5	лоджия (коэф.0,5)	1,3			1,3
			Итого:	35,0		15,3	19,7
	65	1	коридор	4,2			4,2
		2	жилая комната	19,3		19,3	
		3	кухня	6,6			6,6
		4	санузел	3,7			3,7
		5	лоджия (коэф.0,5)	1,3			1,3
			Итого:	35,1		19,3	15,8
	66	1	коридор	4,7			4,7
		2	санузел	3,5			3,5

		3	кухня	10,4			10,4
		4	жилая комната	15,3		15,3	
		5	лоджия (коэф.0,5)	1,3			1,3
			Итого:	35,2		15,3	19,9
	67	1	коридор	5,7			5,7
		2	санузел	3,8			3,8
		3	коридор	2,1			2,1
		4	кухня	9,4			9,4
		5	жилая комната	13,2		13,2	
		6	жилая комната	15,7		15,7	
		7	балкон (коэф.0,3)	1,3			1,3
			Итого:	51,2		28,9	22,3
	68	1	коридор	4,0			4,0
		2	санузел	3,8			3,8
		3	жилая комната	14,9		14,9	
		4	кухня	9,4			9,4
		5	лоджия (коэф.0,5)	1,1			1,1
			Итого:	33,2		14,9	18,3
	69	1	коридор	5,5			5,5
		2	жилая комната	15,1		15,1	
		3	жилая комната	13,2		13,2	
		4	коридор	2,0			2,0
		5	кухня	9,5			9,5
		6	санузел	4,0			4,0
		7	балкон (коэф.0,3)	1,3			1,3
			Итого:	50,6		28,3	22,3
	70	1	коридор	3,7			3,7
		2	санузел	3,7			3,7
		3	кухня	7,0			7,0
		4	жилая комната	19,3		19,3	
		5	лоджия (коэф.0,5)	1,3			1,3
			Итого:	35,0		19,3	15,7
			Итого по квартирам:	441,7		243,7	198,0

		1	лестничная клетка:	12,8			
		2	тамбур	3,5			
		3	тамбур	3,0			
		4	тамбур	3,8			
		5	холл	48,0			
			Итого:	71,1			
			Итого по этажу:	512,8		243,7	198,0
9	71	1	коридор	3,4			3,4
		2	жилая комната	15,2		15,2	
		3	кухня	6,8			6,8
		4	санузел	3,7			3,7
		5	лоджия (коэф.0,5)	1,0			1,0
			Итого:	30,1		15,2	14,9
	72	1	коридор	2,6			2,6
		2	жилая комната	19,6		19,6	
		3	санузел	2,1			2,1
		4	санузел	3,8			3,8
		5	коридор	5,4			5,4
		6	жилая комната	8,3		8,3	
		7	жилая комната	10,9		10,9	
		8	кухня	9,5			9,5
		9	балкон (коэф.0,3)	1,4			1,4
			Итого:	63,6		38,8	24,8
	73	1	коридор	2,8			2,8
		2	жилая комната	20,2		20,2	
		3	кухня	9,5			9,5
		4	жилая комната	14,6		14,6	
		5	жилая комната	12,3		12,3	
		6	коридор	5,7			5,7
		7	санузел	3,8			3,8
		8	санузел	2,2			2,2
		9	балкон (коэф.0,3)	1,3			1,3
			Итого:	72,4		47,1	25,3
	74	1	коридор	4,5			4,5
		2	санузел	3,5			3,5
		3	кухня	10,3			10,3

		4	жилая комната	15,5		15,5	
		5	лоджия (коэф.0,5)	1,3			1,3
			Итого:	35,1		15,5	19,6
	75	1	коридор	4,2			4,2
		2	жилая комната	19,4		19,4	
		3	кухня	6,9			6,9
		4	санузел	3,7			3,7
		5	лоджия (коэф.0,5)	1,3			1,3
			Итого:	35,5		19,4	16,1
	76	1	коридор	4,4			4,4
		2	санузел	3,6			3,6
		3	кухня	10,3			10,3
		4	жилая комната	15,6		15,6	
		5	лоджия (коэф.0,5)	1,3			1,3
			Итого:	35,2		15,6	19,6
	77	1	коридор	5,7			5,7
		2	санузел	3,8			3,8
		3	коридор	2,1			2,1
		4	кухня	9,5			9,5
		5	жилая комната	13,2		13,2	
		6	жилая комната	15,9		15,9	
		7	балкон (коэф.0,3)	1,3			1,3
			Итого:	51,5		29,1	22,4
	78	1	коридор	4,0			4,0
		2	санузел	3,8			3,8
		3	жилая комната	14,9		14,9	
		4	кухня	9,8			9,8
		5	лоджия (коэф.0,5)	1,1			1,1
			Итого:	33,6		14,9	18,7
	79	1	коридор	5,8			5,8
		2	жилая комната	15,1		15,1	
		3	жилая комната	13,1		13,1	
		4	коридор	2,0			2,0
		5	кухня	9,5			9,5
		6	санузел	3,9			3,9

		7	балкон (коэф.0,3)	1,3			1,3
			Итого:	50,7		28,2	22,5
	80	1	коридор	3,6			3,6
		2	санузел	3,8			3,8
		3	кухня	6,8			6,8
		4	жилая комната	19,7		19,7	
		5	лоджия (коэф.0,5)	1,3			1,3
			Итого:	35,2		19,7	15,5
			Итого по квартирам:	442,9		243,5	199,4
		1	лестничная клетка:	12,8			
		2	тамбур	3,5			
		3	тамбур	3,0			
		4	тамбур	3,8			
		5	холл	48,0			
			Итого:	71,1			
			Итого по этажу:	514,0		243,5	199,4
10	81	1	коридор	3,4			3,4
		2	жилая комната	15,2		15,2	
		3	кухня	6,9			6,9
		4	санузел	3,7			3,7
		5	лоджия (коэф.0,5)	1,0			1,0
			Итого:	30,2		15,2	15,0
	82	1	коридор	2,6			2,6
		2	жилая комната	19,5		19,5	
		3	санузел	2,0			2,0
		4	санузел	3,8			3,8
		5	коридор	5,3			5,3
		6	жилая комната	8,3		8,3	
		7	жилая комната	10,9		10,9	
		8	кухня	9,4			9,4
		9	балкон (коэф.0,3)	1,4			1,4
			Итого:	63,2		38,7	24,5

	83	1	коридор	2,9			2,9
		2	жилая комната	19,8		19,8	
		3	кухня	9,4			9,4
		4	жилая комната	14,8		14,8	
		5	жилая комната	12,3		12,3	
		6	коридор	5,5			5,5
		7	санузел	3,8			3,8
		8	санузел	2,3			2,3
		9	балкон (коэф.0,3)	1,3			1,3
			Итого:	72,1		46,9	25,2
	84	1	коридор	4,7			4,7
		2	санузел	3,5			3,5
		3	кухня	10,3			10,3
		4	жилая комната	15,5		15,5	
		5	лоджия (коэф.0,5)	1,3			1,3
			Итого:	35,3		15,5	19,8
	85	1	коридор	4,2			4,2
		2	жилая комната	19,4		19,4	
		3	кухня	6,9			6,9
		4	санузел	3,7			3,7
		5	лоджия (коэф.0,5)	1,3			1,3
			Итого:	35,5		19,4	16,1
	86	1	коридор	4,8			4,8
		2	санузел	3,5			3,5
		3	кухня	10,4			10,4
		4	жилая комната	15,5		15,5	
		5	лоджия (коэф.0,5)	1,3			1,3
			Итого:	35,5		15,5	20,0
	87	1	коридор	5,8			5,8
		2	санузел	3,8			3,8
		3	коридор	2,1			2,1
		4	кухня	9,5			9,5
		5	жилая комната	13,2		13,2	
		6	жилая комната	15,7		15,7	
		7	балкон (коэф.0,3)	1,3			1,3
			Итого:	51,4		28,9	22,5

	88	1	коридор	4,0			4,0
		2	санузел	3,8			3,8
		3	жилая комната	14,8		14,8	
		4	кухня	9,7			9,7
		5	лоджия (коэф.0,5)	1,1			1,1
			Итого:	33,4		14,8	18,6
	89	1	коридор	5,6			5,6
		2	жилая комната	15,1		15,1	
		3	жилая комната	12,9		12,9	
		4	коридор	2,3			2,3
		5	кухня	9,4			9,4
		6	санузел	3,7			3,7
		7	балкон (коэф.0,3)	1,3			1,3
			Итого:	50,3		28,0	22,3
	90	1	коридор	3,9			3,9
		2	санузел	3,5			3,5
		3	кухня	6,6			6,6
		4	жилая комната	19,6		19,6	
		5	лоджия (коэф.0,5)	1,3			1,3
			Итого:	34,9		19,6	15,3
			Итого по квартирам:	441,8		242,5	199,3
		1	лестничная клетка:	12,8			
		2	тамбур	3,5			
		3	тамбур	3,0			
		4	тамбур	3,8			
		5	холл	48,0			
			Итого:	71,1			
			Итого по этажу:	512,9		242,5	199,3
11	91	1	коридор	3,4			3,4
		2	жилая комната	15,2		15,2	
		3	кухня	6,8			6,8
		4	санузел	3,7			3,7
		5	лоджия (коэф.0,5)	1,0			1,0

			Итого:	30,1		15,2	14,9
	92	1	коридор	2,5			2,5
		2	жилая комната	19,4		19,4	
		3	санузел	2,0			2,0
		4	санузел	3,8			3,8
		5	коридор	5,3			5,3
		6	жилая комната	8,4		8,4	
		7	жилая комната	11,0		11,0	
		8	кухня	9,2			9,2
		9	балкон (коэф.0,3)	1,4			1,4
			Итого:	63,0		38,8	24,2
	93	1	коридор	2,9			2,9
		2	жилая комната	20,0		20,0	
		3	кухня	9,3			9,3
		4	жилая комната	14,7		14,7	
		5	жилая комната	12,3		12,3	
		6	коридор	5,6			5,6
		7	санузел	3,8			3,8
		8	санузел	2,2			2,2
		9	балкон (коэф.0,3)	1,3			1,3
			Итого:	72,1		47,0	25,1
	94	1	коридор	4,7			4,7
		2	санузел	3,5			3,5
		3	кухня	10,3			10,3
		4	жилая комната	15,5		15,5	
		5	лоджия (коэф.0,5)	1,3			1,3
			Итого:	35,3		15,5	19,8
	95	1	коридор	4,2			4,2
		2	жилая комната	19,4		19,4	
		3	кухня	6,9			6,9
		4	санузел	3,7			3,7
		5	лоджия (коэф.0,5)	1,3			1,3
			Итого:	35,5		19,4	16,1
	96	1	коридор	4,8			4,8
		2	санузел	3,5			3,5
		3	кухня	10,4			10,4

		4	жилая комната	15,5		15,5	
		5	лоджия (коэф.0,5)	1,3			1,3
			Итого:	35,5		15,5	20,0
	97	1	коридор	5,7			5,7
		2	санузел	3,8			3,8
		3	коридор	2,1			2,1
		4	кухня	9,4			9,4
		5	жилая комната	13,3		13,3	
		6	жилая комната	15,6		15,6	
		7	балкон (коэф.0,3)	1,3			1,3
			Итого:	51,2		28,9	22,3
	98	1	коридор	4,0			4,0
		2	санузел	3,8			3,8
		3	жилая комната	14,8		14,8	
		4	кухня	9,7			9,7
		5	лоджия (коэф.0,5)	1,1			1,1
			Итого:	33,4		14,8	18,6
	99	1	коридор	5,7			5,7
		2	жилая комната	15,5		15,5	
		3	жилая комната	13,4		13,4	
		4	коридор	2,0			2,0
		5	кухня	9,5			9,5
		6	санузел	3,8			3,8
		7	балкон (коэф.0,3)	1,3			1,3
			Итого:	51,2		28,9	22,3
	100	1	коридор	3,9			3,9
		2	санузел	3,5			3,5
		3	кухня	6,6			6,6
		4	жилая комната	19,6		19,6	
		5	лоджия (коэф.0,5)	1,3			1,3
			Итого:	34,9		19,6	15,3
			Итого по квартирам:	442,2		243,6	198,6

		1	лестничная клетка:	12,8			
		2	тамбур	3,5			
		3	тамбур	3,0			
		4	тамбур	3,8			
		5	холл	48,0			
			Итого:	71,1			
			Итого по этажу:	513,3		243,6	198,6
12	101	1	коридор	3,4			3,4
		2	жилая комната	15,3		15,3	
		3	кухня	6,9			6,9
		4	санузел	3,7			3,7
		5	лоджия (коэф.0,5)	1,0			1,0
			Итого:	30,3		15,3	15,0
	102	1	коридор	2,5			2,5
		2	жилая комната	19,5		19,5	
		3	санузел	2,0			2,0
		4	санузел	3,8			3,8
		5	коридор	5,4			5,4
		6	жилая комната	8,2		8,2	
		7	жилая комната	10,8		10,8	
		8	кухня	9,2			9,2
		9	балкон (коэф.0,3)	1,4			1,4
			Итого:	62,8		38,5	24,3
	103	1	коридор	2,8			2,8
		2	жилая комната	19,9		19,9	
		3	кухня	9,6			9,6
		4	жилая комната	14,7		14,7	
		5	жилая комната	12,3		12,3	
		6	коридор	5,5			5,5
		7	санузел	3,8			3,8
		8	санузел	2,2			2,2
		9	балкон (коэф.0,3)	1,3			1,3
			Итого:	72,1		46,9	25,2
	104	1	коридор	4,4			4,4
		2	санузел	3,5			3,5
		3	кухня	10,3			10,3

		4	жилая комната	15,6		15,6	
		5	лоджия (коэф.0,5)	1,3			1,3
			Итого:	35,1		15,6	19,5
	105	1	коридор	4,1			4,1
		2	жилая комната	19,4		19,4	
		3	кухня	6,8			6,8
		4	санузел	3,6			3,6
		5	лоджия (коэф.0,5)	1,3			1,3
			Итого:	35,2		19,4	15,8
	106	1	коридор	4,4			4,4
		2	санузел	3,6			3,6
		3	кухня	10,5			10,5
		4	жилая комната	15,4		15,4	
		5	лоджия (коэф.0,5)	1,3			1,3
			Итого:	35,2		15,4	19,8
	107	1	коридор	5,6			5,6
		2	санузел	3,7			3,7
		3	коридор	2,0			2,0
		4	кухня	9,3			9,3
		5	жилая комната	13,2		13,2	
		6	жилая комната	15,6		15,6	
		7	балкон (коэф.0,3)	1,3			1,3
			Итого:	50,7		28,8	21,9
	108	1	коридор	4,1			4,1
		2	санузел	3,8			3,8
		3	жилая комната	14,9		14,9	
		4	кухня	9,2			9,2
		5	лоджия (коэф.0,5)	1,1			1,1
			Итого:	33,1		14,9	18,2
	109	1	коридор	5,8			5,8
		2	жилая комната	15,5		15,5	
		3	жилая комната	13,2		13,2	
		4	коридор	2,0			2,0
		5	кухня	9,4			9,4
		6	санузел	3,8			3,8

		7	балкон (коэф.0,3)	1,3			1,3
			Итого:	51,0		28,7	22,3
	110	1	коридор	3,6			3,6
		2	санузел	3,8			3,8
		3	кухня	7,1			7,1
		4	жилая комната	19,4		19,4	
		5	лоджия (коэф.0,5)	1,3			1,3
			Итого:	35,2		19,4	15,8
			Итого по квартирам:	440,7		242,9	197,8
		1	лестничная клетка:	12,8			
		2	тамбур	3,5			
		3	тамбур	3,0			
		4	тамбур	3,8			
		5	холл	48,0			
			Итого:	71,1			
			Итого по этажу:	511,8		242,9	197,8
13	111	1	коридор	3,4			3,4
		2	жилая комната	15,2		15,2	
		3	кухня	6,9			6,9
		4	санузел	3,7			3,7
		5	лоджия (коэф.0,5)	1,0			1,0
			Итого:	30,2		15,2	15,0
	112	1	коридор	2,6			2,6
		2	жилая комната	19,4		19,4	
		3	санузел	2,0			2,0
		4	санузел	3,8			3,8
		5	коридор	5,4			5,4
		6	жилая комната	8,1		8,1	
		7	жилая комната	10,9		10,9	
		8	кухня	9,2			9,2
		9	балкон (коэф.0,3)	1,4			1,4
			Итого:	62,8		38,4	24,4

	113	1	коридор	2,8			2,8
		2	жилая комната	20,1		20,1	
		3	кухня	9,2			9,2
		4	жилая комната	14,7		14,7	
		5	жилая комната	12,2		12,2	
		6	коридор	5,6			5,6
		7	санузел	3,8			3,8
		8	санузел	2,2			2,2
		9	балкон (коэф.0,3)	1,3			1,3
			Итого:	71,9		47,0	24,9
	114	1	коридор	4,6			4,6
		2	санузел	3,7			3,7
		3	кухня	10,7			10,7
		4	жилая комната	15,0		15,0	
		5	лоджия (коэф.0,5)	1,3			1,3
			Итого:	35,3		15,0	20,3
	115	1	коридор	4,4			4,4
		2	жилая комната	19,4		19,4	
		3	кухня	6,6			6,6
		4	санузел	3,8			3,8
		5	лоджия (коэф.0,5)	1,3			1,3
			Итого:	35,5		19,4	16,1
	116	1	коридор	4,3			4,3
		2	санузел	3,7			3,7
		3	кухня	10,3			10,3
		4	жилая комната	15,5		15,5	
		5	лоджия (коэф.0,5)	1,3			1,3
			Итого:	35,1		15,5	19,6
	117	1	коридор	5,4			5,4
		2	санузел	4,0			4,0
		3	коридор	2,0			2,0
		4	кухня	9,3			9,3
		5	жилая комната	13,1		13,1	
		6	жилая комната	15,5		15,5	
		7	балкон (коэф.0,3)	1,3			1,3
			Итого:	50,6		28,6	22,0

	118	1	коридор	4,1			4,1
		2	санузел	3,5			3,5
		3	жилая комната	14,7		14,7	
		4	кухня	9,5			9,5
		5	лоджия (коэф.0,5)	1,1			1,1
			Итого:	32,9		14,7	18,2
	119	1	коридор	5,7			5,7
		2	жилая комната	15,4		15,4	
		3	жилая комната	13,3		13,3	
		4	коридор	2,1			2,1
		5	кухня	9,3			9,3
		6	санузел	3,8			3,8
		7	балкон (коэф.0,3)	1,3			1,3
			Итого:	50,9		28,7	22,2
	120	1	коридор	3,6			3,6
		2	санузел	3,8			3,8
		3	кухня	7,1			7,1
		4	жилая комната	19,5		19,5	
		5	лоджия (коэф.0,5)	1,3			1,3
			Итого:	35,3		19,5	15,8
			Итого по квартирам:	440,5		242,0	198,5
		1	лестничная клетка:	12,8			
		2	тамбур	3,5			
		3	тамбур	3,0			
		4	тамбур	3,8			
		5	холл	48,0			
			Итого:	71,1			
			Итого по этажу:	511,6		242,0	198,5
14	121	1	коридор	3,4			3,4
		2	жилая комната	15,6		15,6	
		3	кухня	6,8			6,8
		4	санузел	3,7			3,7
		5	лоджия (коэф.0,5)	1,0			1,0

			Итого:	30,5		15,6	14,9
	122	1	коридор	2,5			2,5
		2	жилая комната	19,4		19,4	
		3	санузел	2,0			2,0
		4	санузел	3,8			3,8
		5	коридор	5,4			5,4
		6	жилая комната	8,3		8,3	
		7	жилая комната	11,0		11,0	
		8	кухня	9,2			9,2
		9	балкон (коэф.0,3)	1,4			1,4
			Итого:	63,0		38,7	24,3
	123	1	коридор	3,0			3,0
		2	жилая комната	20,1		20,1	
		3	кухня	9,2			9,2
		4	жилая комната	14,8		14,8	
		5	жилая комната	12,3		12,3	
		6	коридор	5,6			5,6
		7	санузел	3,8			3,8
		8	санузел	2,2			2,2
		9	балкон (коэф.0,3)	1,3			1,3
			Итого:	72,3		47,2	25,1
	124	1	коридор	4,5			4,5
		2	санузел	3,7			3,7
		3	кухня	10,4			10,4
		4	жилая комната	15,8		15,8	
		5	лоджия (коэф.0,5)	1,3			1,3
			Итого:	35,7		15,8	19,9
	125	1	коридор	4,3			4,3
		2	жилая комната	19,6		19,6	
		3	кухня	6,9			6,9
		4	санузел	3,7			3,7
		5	лоджия (коэф.0,5)	1,3			1,3
			Итого:	35,8		19,6	16,2
	126	1	коридор	4,4			4,4
		2	санузел	3,7			3,7
		3	кухня	10,4			10,4

		4	жилая комната	15,6		15,6	
		5	лоджия (коэф.0,5)	1,3			1,3
			Итого:	35,4		15,6	19,8
	127	1	коридор	5,7			5,7
		2	санузел	3,8			3,8
		3	коридор	2,0			2,0
		4	кухня	9,6			9,6
		5	жилая комната	13,3		13,3	
		6	жилая комната	15,4		15,4	
		7	балкон (коэф.0,3)	1,3			1,3
			Итого:	51,1		28,7	22,4
	128	1	коридор	4,2			4,2
		2	санузел	3,7			3,7
		3	жилая комната	15,1		15,1	
		4	кухня	9,3			9,3
		5	лоджия (коэф.0,5)	1,1			1,1
			Итого:	33,4		15,1	18,3
	129	1	коридор	5,8			5,8
		2	жилая комната	15,9		15,9	
		3	жилая комната	13,3		13,3	
		4	коридор	2,1			2,1
		5	кухня	9,7			9,7
		6	санузел	3,7			3,7
		7	балкон (коэф.0,3)	1,3			1,3
			Итого:	51,8		29,2	22,6
	130	1	коридор	3,7			3,7
		2	санузел	3,8			3,8
		3	кухня	7,0			7,0
		4	жилая комната	19,4		19,4	
		5	лоджия (коэф.0,5)	1,3			1,3
			Итого:	35,2		19,4	15,8
			Итого по квартирам:	444,2		244,9	199,3

		1	лестничная клетка:	12,8			
		2	тамбур	3,5			
		3	тамбур	3,0			
		4	тамбур	3,8			
		5	холл	48,0			
			Итого:	71,1			
			Итого по этажу:	515,3		244,9	199,3
15	131	1	коридор	3,4			3,4
		2	жилая комната	15,1		15,1	
		3	кухня	6,8			6,8
		4	санузел	3,7			3,7
		5	лоджия (коэф.0,5)	1,0			1,0
			Итого:	30,0		15,1	14,9
	132	1	коридор	2,6			2,6
		2	жилая комната	19,7		19,7	
		3	санузел	2,1			2,1
		4	санузел	3,9			3,9
		5	коридор	5,3			5,3
		6	жилая комната	8,1		8,1	
		7	жилая комната	10,8		10,8	
		8	кухня	9,2			9,2
		9	балкон (коэф.0,3)	1,4			1,4
			Итого:	63,1		38,6	24,5
	133	1	коридор	2,8			2,8
		2	жилая комната	20,1		20,1	
		3	кухня	9,2			9,2
		4	жилая комната	14,5		14,5	
		5	жилая комната	12,2		12,2	
		6	коридор	5,6			5,6
		7	санузел	3,8			3,8
		8	санузел	2,0			2,0
		9	балкон (коэф.0,3)	1,3			1,3
			Итого:	71,5		46,8	24,7
	134	1	коридор	4,3			4,3
		2	санузел	3,6			3,6
		3	кухня	10,4			10,4

		4	жилая комната	15,4		15,4	
		5	лоджия (коэф.0,5)	1,3			1,3
			Итого:	35,0		15,4	19,6
	135	1	коридор	4,3			4,3
		2	жилая комната	19,1		19,1	
		3	кухня	6,7			6,7
		4	санузел	3,8			3,8
		5	лоджия (коэф.0,5)	1,3			1,3
			Итого:	35,2		19,1	16,1
	136	1	коридор	4,3			4,3
		2	санузел	3,6			3,6
		3	кухня	10,3			10,3
		4	жилая комната	15,4		15,4	
		5	лоджия (коэф.0,5)	1,3			1,3
			Итого:	34,9		15,4	19,5
	137	1	коридор	5,6			5,6
		2	санузел	3,8			3,8
		3	коридор	2,0			2,0
		4	кухня	9,0			9,0
		5	жилая комната	13,2		13,2	
		6	жилая комната	15,5		15,5	
		7	балкон (коэф.0,3)	1,3			1,3
			Итого:	50,4		28,7	21,7
	138	1	коридор	4,1			4,1
		2	санузел	3,6			3,6
		3	жилая комната	14,9		14,9	
		4	кухня	9,3			9,3
		5	лоджия (коэф.0,5)	1,1			1,1
			Итого:	33,0		14,9	18,1
	139	1	коридор	5,6			5,6
		2	жилая комната	15,3		15,3	
		3	жилая комната	13,2		13,2	
		4	коридор	2,0			2,0
		5	кухня	9,3			9,3
		6	санузел	3,8			3,8

		7	балкон (коэф.0,3)	1,3			1,3
			Итого:	50,5		28,5	22,0
	140	1	коридор	3,7			3,7
		2	санузел	3,7			3,7
		3	кухня	7,0			7,0
		4	жилая комната	19,3		19,3	
		5	лоджия (коэф.0,5)	1,3			1,3
			Итого:	35,0		19,3	15,7
			Итого по квартирам:	438,6		241,8	196,8
		1	лестничная клетка:	12,8			
		2	тамбур	3,5			
		3	тамбур	3,0			
		4	тамбур	3,8			
		5	холл	48,0			
			Итого:	71,1			
			Итого по этажу:	509,7		241,8	196,8
	141	1	коридор	3,5			3,5
		2	жилая комната	15,4		15,4	
		3	кухня	7,1			7,1
		4	санузел	3,7			3,7
		5	лоджия (коэф.0,5)	1,0			1,0
			Итого:	30,7		15,4	15,3
	142	1	коридор	2,6			2,6
		2	жилая комната	19,7		19,7	
		3	санузел	2,1			2,1
		4	санузел	3,9			3,9
		5	коридор	5,5			5,5
		6	жилая комната	8,3		8,3	
		7	жилая комната	10,9		10,9	
		8	кухня	9,2			9,2
		9	балкон (коэф.0,3)	1,4			1,4
			Итого:	63,6		38,9	24,7

	143	1	коридор	2,9			2,9
		2	жилая комната	20,2		20,2	
		3	кухня	9,3			9,3
		4	жилая комната	14,8		14,8	
		5	жилая комната	12,4		12,4	
		6	коридор	5,7			5,7
		7	санузел	3,8			3,8
		8	санузел	2,0			2,0
		9	балкон (коэф.0,3)	1,3			1,3
			Итого:	72,4		47,4	25,0
	144	1	коридор	4,4			4,4
		2	санузел	3,6			3,6
		3	кухня	10,3			10,3
		4	жилая комната	15,7		15,7	
		5	лоджия (коэф.0,5)	1,3			1,3
			Итого:	35,3		15,7	19,6
	145	1	коридор	4,2			4,2
		2	жилая комната	19,4		19,4	
		3	кухня	7,0			7,0
		4	санузел	3,8			3,8
		5	лоджия (коэф.0,5)	1,3			1,3
			Итого:	35,7		19,4	16,3
	146	1	коридор	4,4			4,4
		2	санузел	3,6			3,6
		3	кухня	10,7			10,7
		4	жилая комната	15,5		15,5	
		5	лоджия (коэф.0,5)	1,3			1,3
			Итого:	35,5		15,5	20,0
	147	1	коридор	5,6			5,6
		2	санузел	3,8			3,8
		3	коридор	2,1			2,1
		4	кухня	9,6			9,6
		5	жилая комната	13,4		13,4	
		6	жилая комната	15,8		15,8	
		7	балкон (коэф.0,3)	1,3			1,3
			Итого:	51,6		29,2	22,4

	148	1	коридор	4,2			4,2
		2	санузел	3,6			3,6
		3	жилая комната	15,1		15,1	
		4	кухня	9,4			9,4
		5	лоджия (коэф.0,5)	1,1			1,1
			Итого:	33,4		15,1	18,3
	149	1	коридор	5,5			5,5
		2	жилая комната	15,3		15,3	
		3	жилая комната	13,4		13,4	
		4	коридор	2,1			2,1
		5	кухня	9,6			9,6
		6	санузел	3,8			3,8
		7	балкон (коэф.0,3)	1,3			1,3
			Итого:	51,0		28,7	22,3
	150	1	коридор	3,5			3,5
		2	санузел	3,7			3,7
		3	кухня	7,0			7,0
		4	жилая комната	19,2		19,2	
		5	лоджия (коэф.0,5)	1,3			1,3
			Итого:	34,7		19,2	15,5
			Итого по квартирам:	443,9		244,5	199,4
		1	лестничная клетка:	12,8			
		2	тамбур	3,5			
		3	тамбур	3,0			
		4	тамбур	3,8			
		5	холл	48,0			
			Итого:	71,1			
			Итого по этажу:	515,0		244,5	199,4
тех		1	лестница	12,7			
		2	тех.помещение	226,1			
		3	тех.помещение	34,3			
		4	тех.помещение	233,9			

		5	коридор	30,4			
		6	коридор	3,0			
			итого:	540,4			
			Всего по квартирам:	6645,3		3666,2	2979,1
			Всего по дому:	9468,5		3666,2	2979,1

подвал

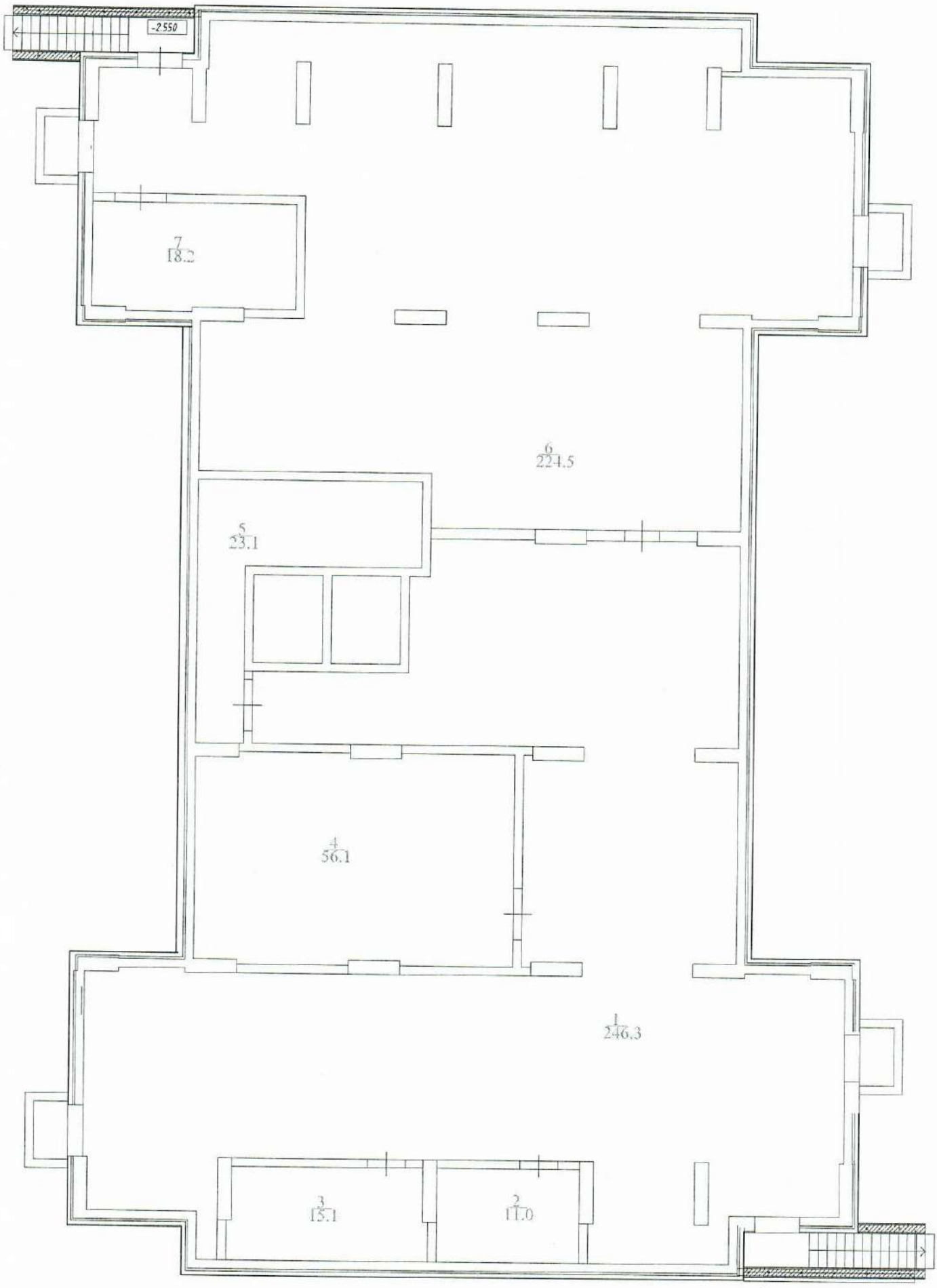

1-этаж

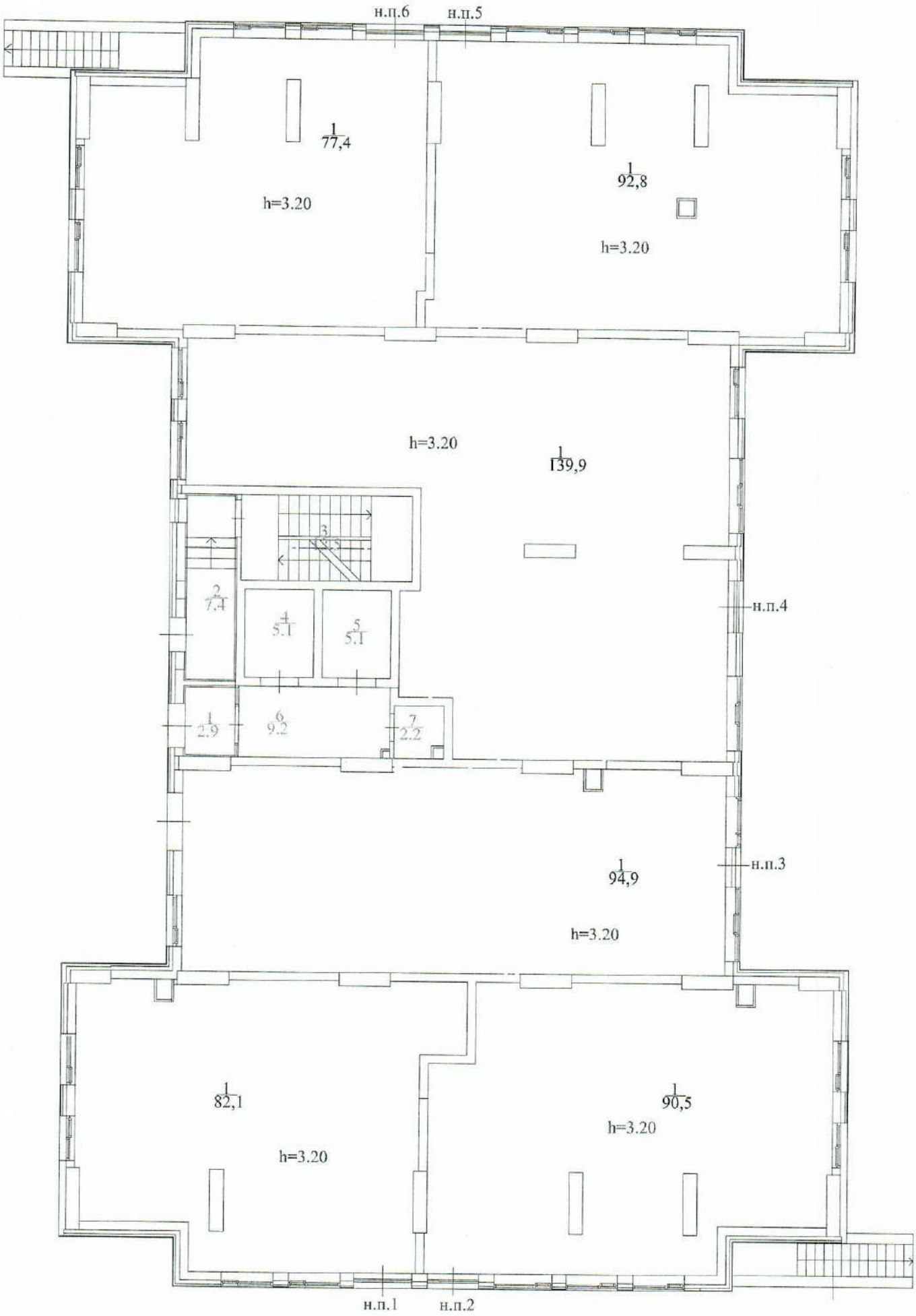
н.п.6
н.п.5
1
77,4
h=3.20
1
92,8
h=3.20
h=3.20
1
139,9
3
3.3
2
7.4
4
5.1
5
5.1
1
2.9
6
9.2
7
2.2
н.п.4
н.п.3
1
94,9
h=3.20
1
82,1
h=3.20
1
90,5
h=3.20
н.п.1
н.п.2

2-этаж

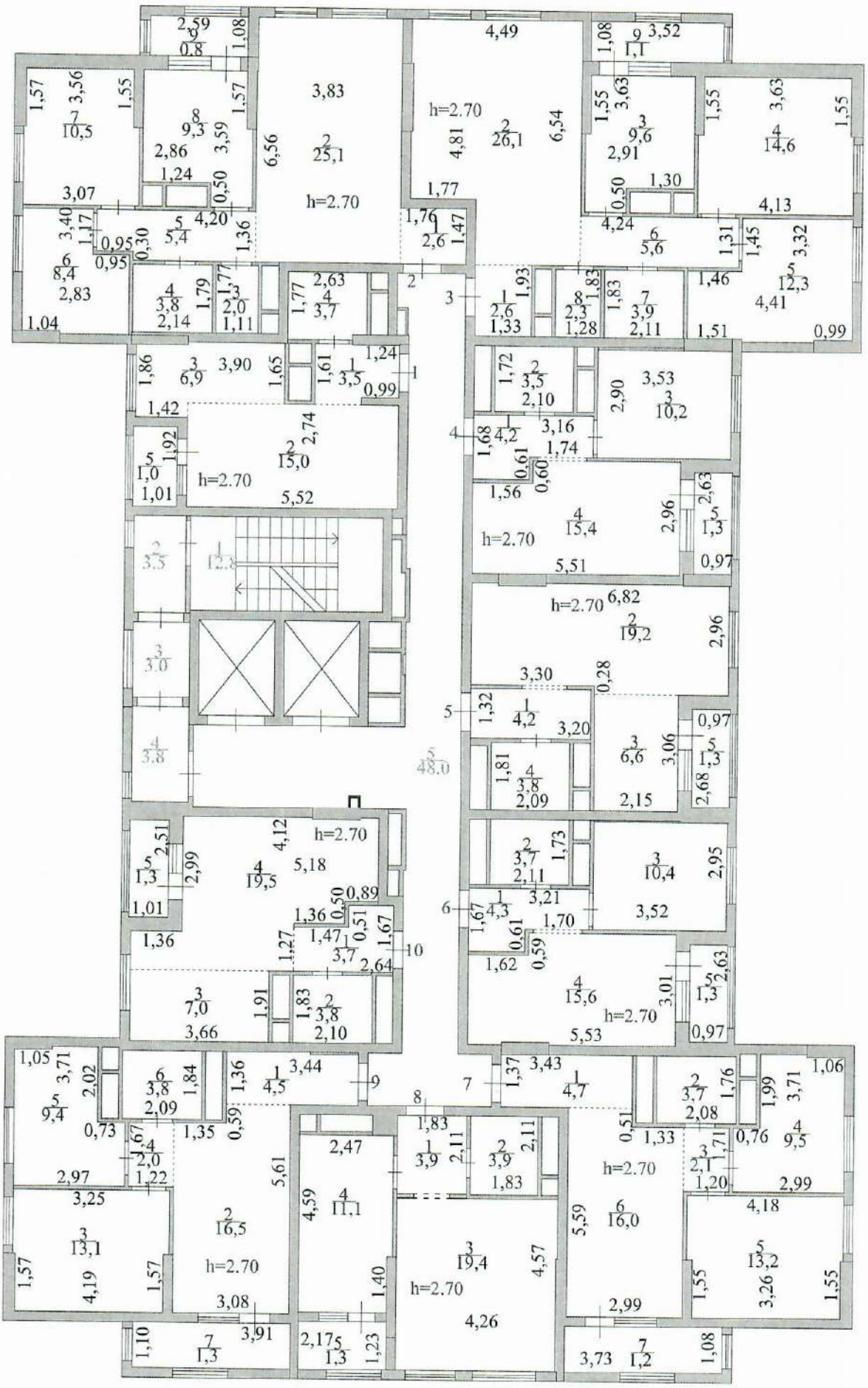

3-этаж

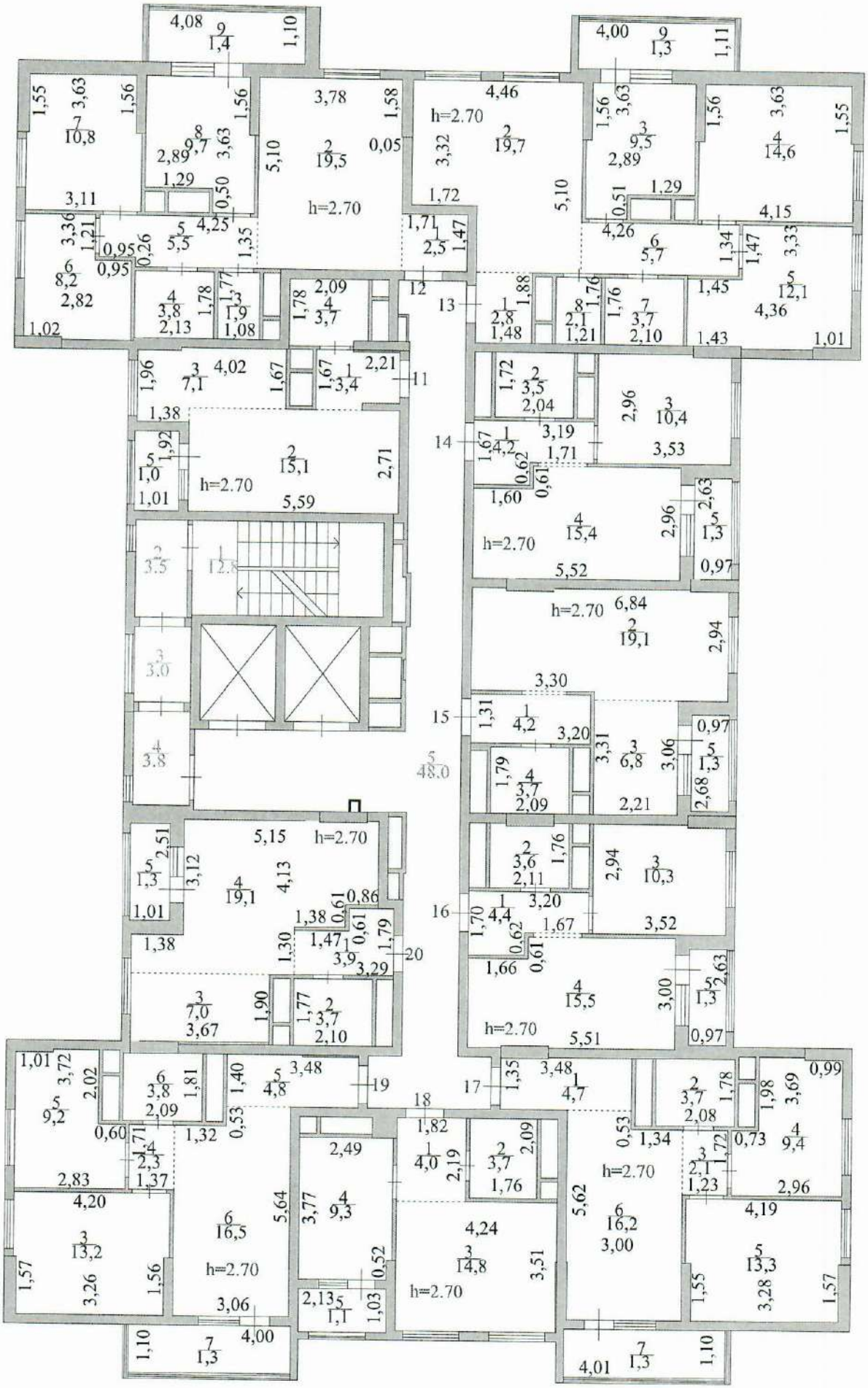

4-этаж

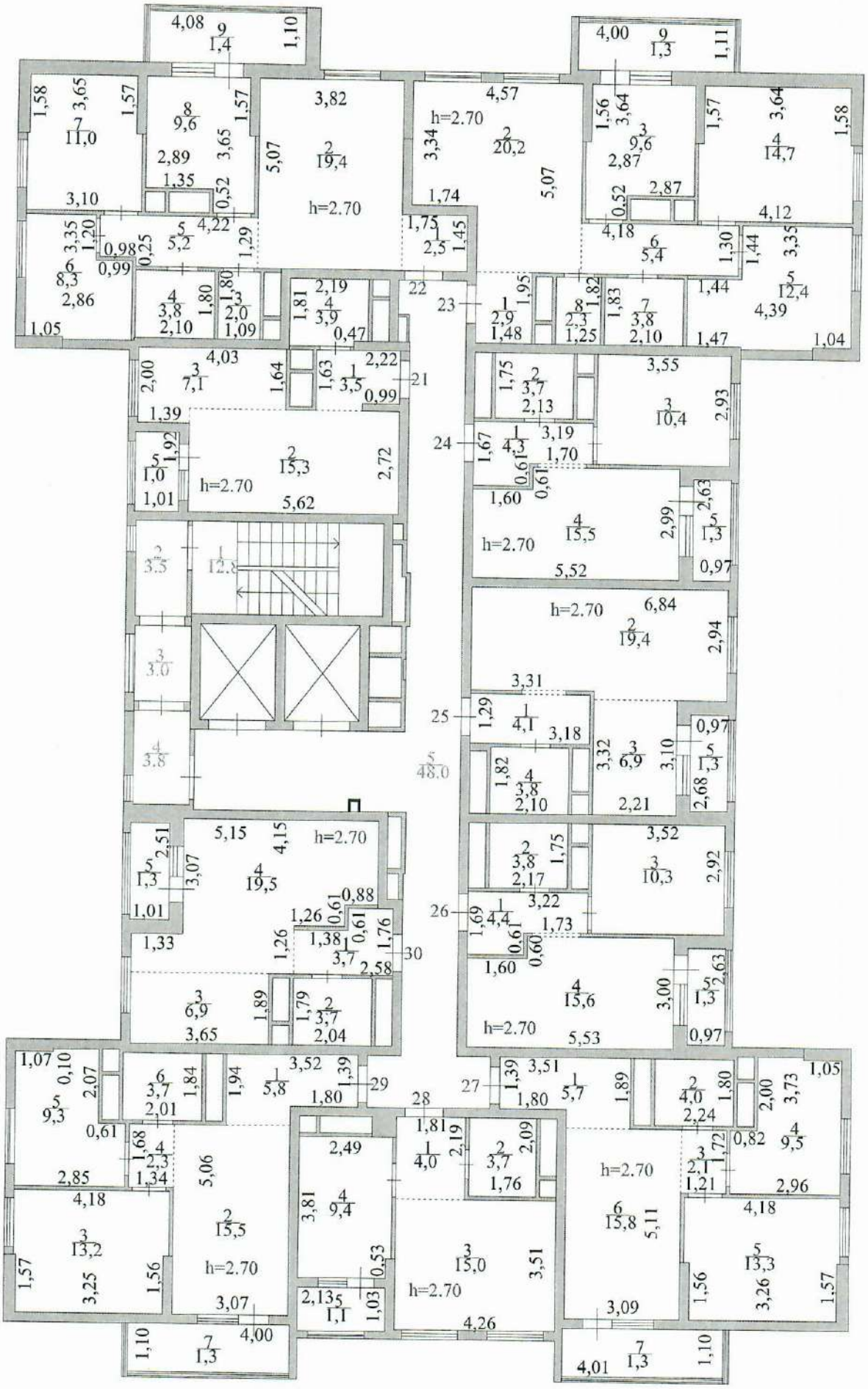

5-этаж

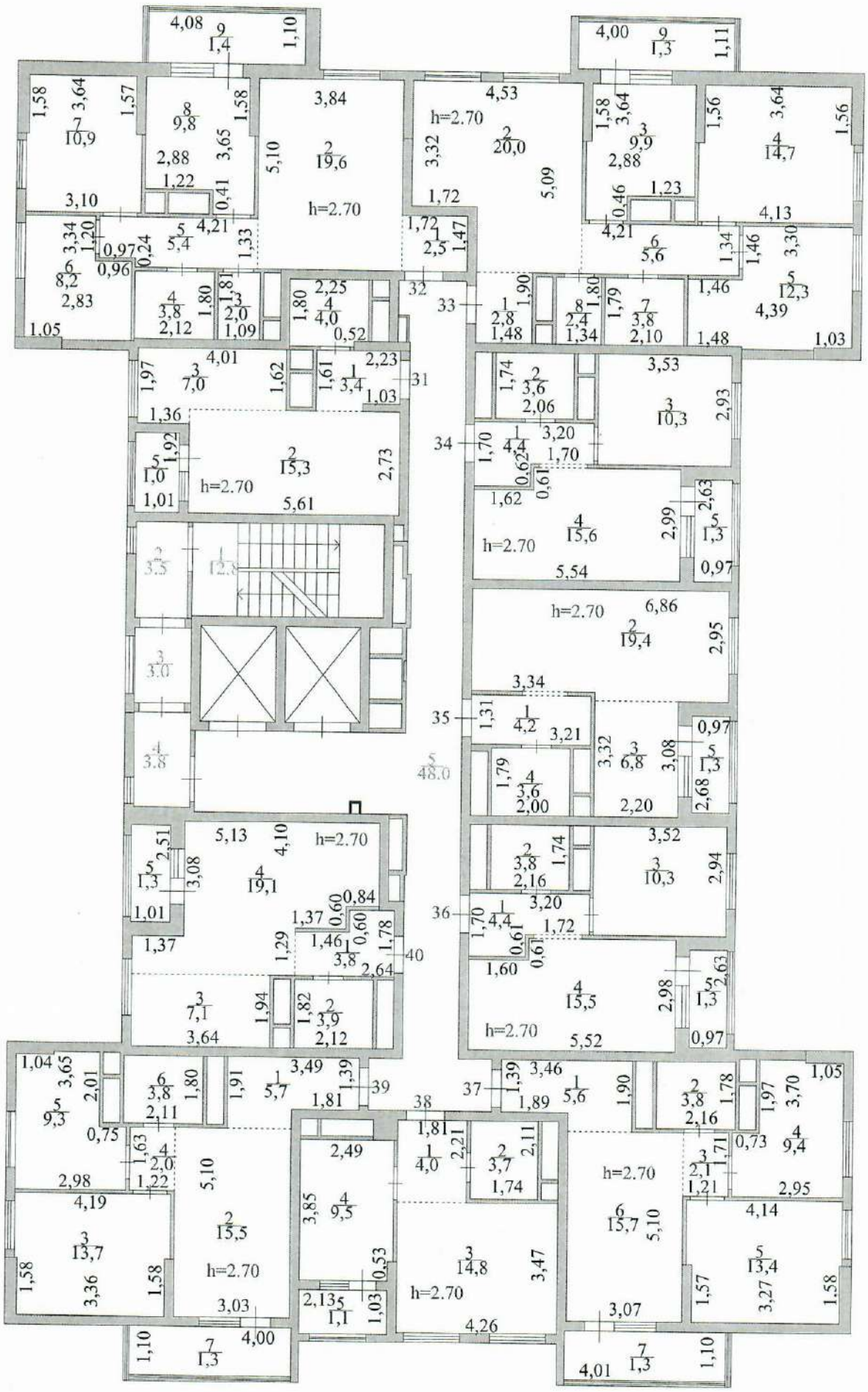

6-этаж

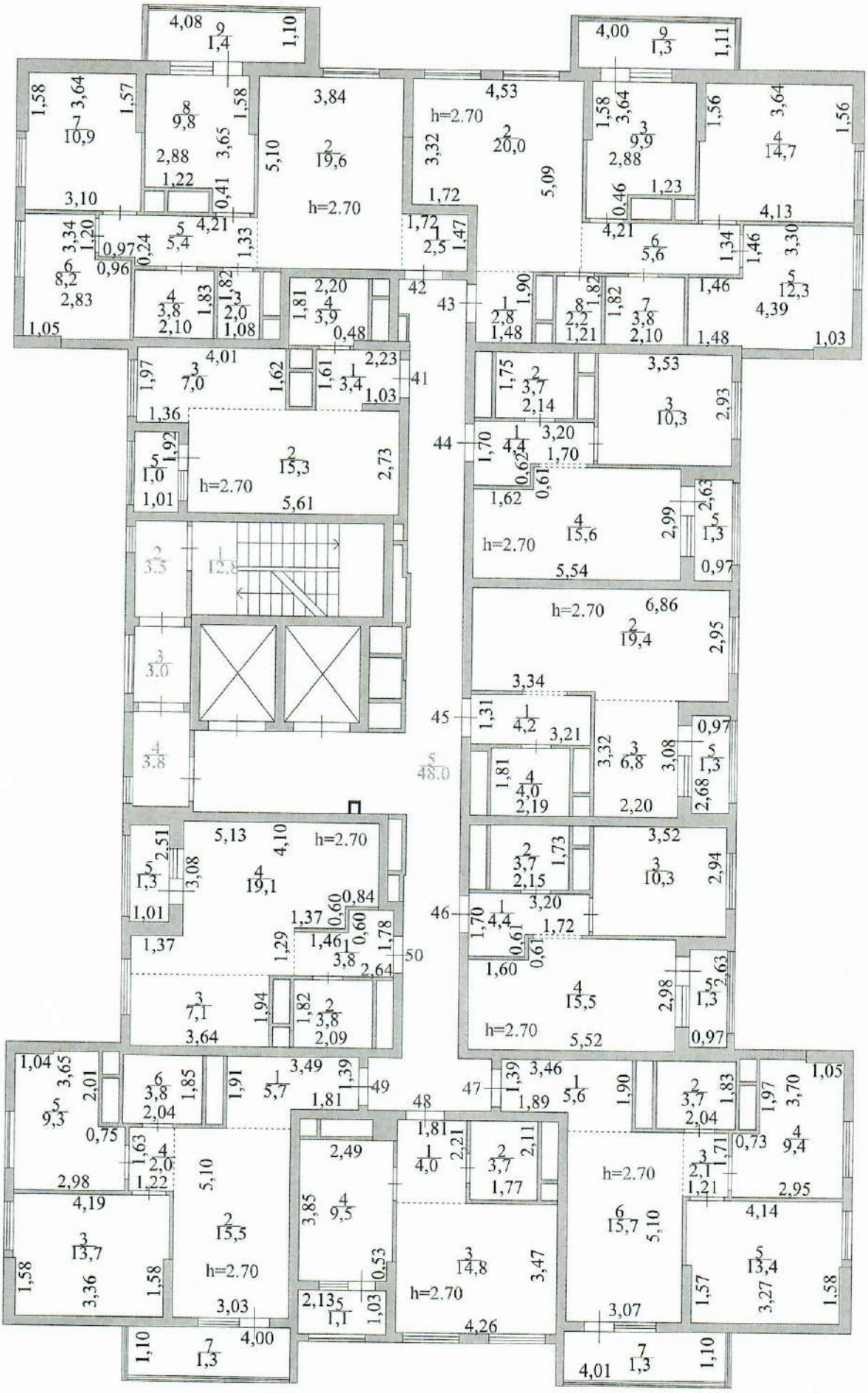

7-этаж

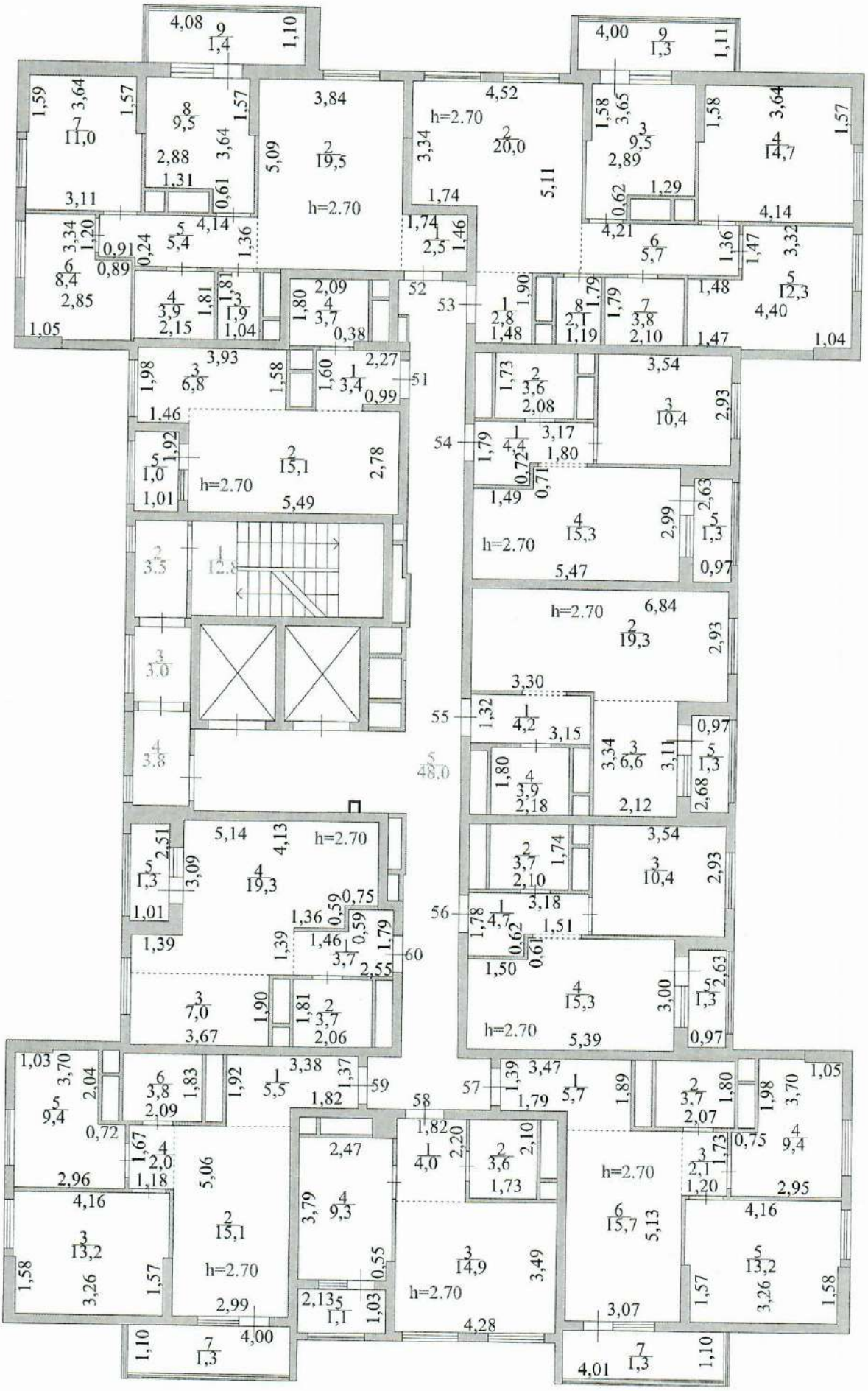

8-этаж

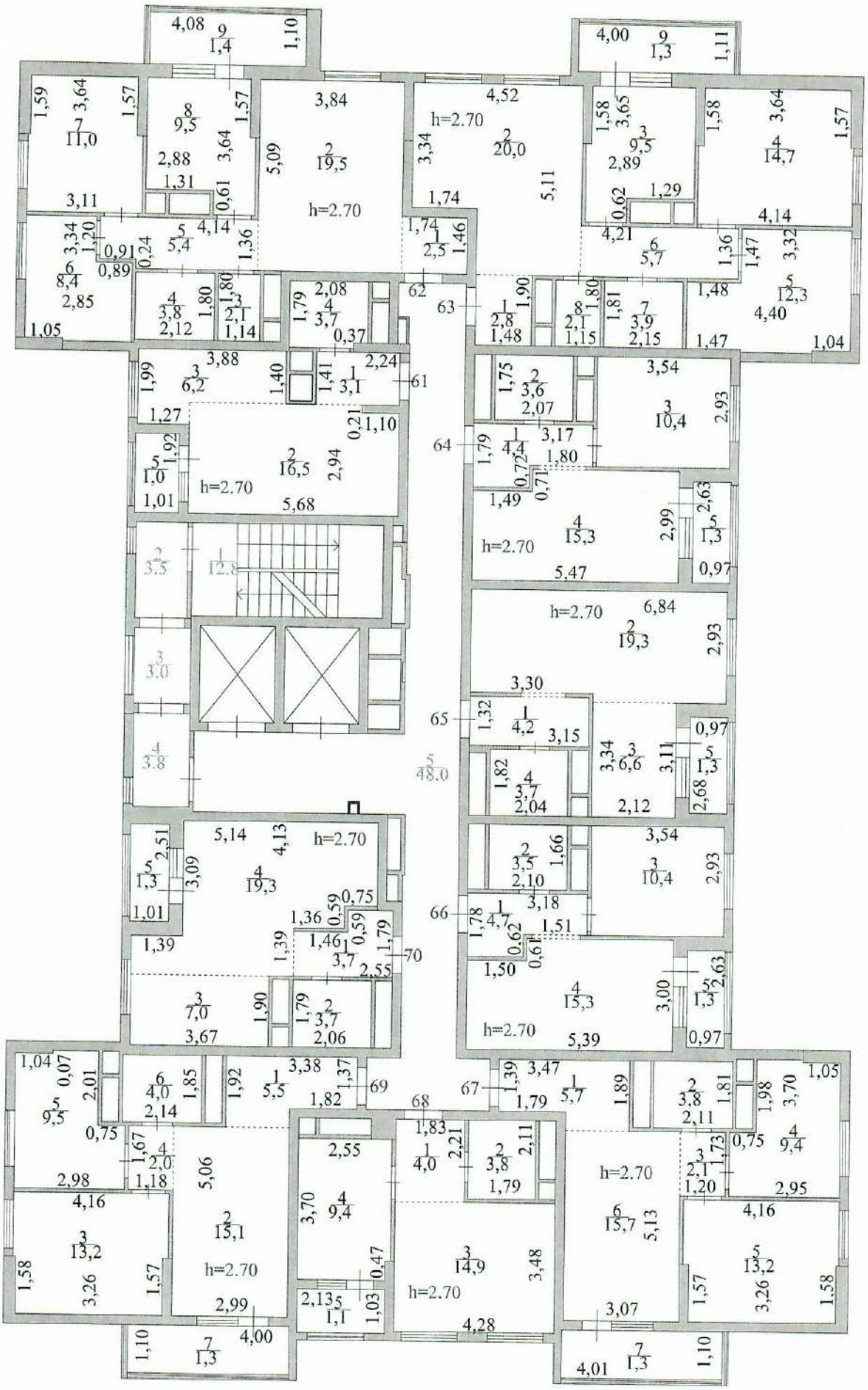

9-этаж

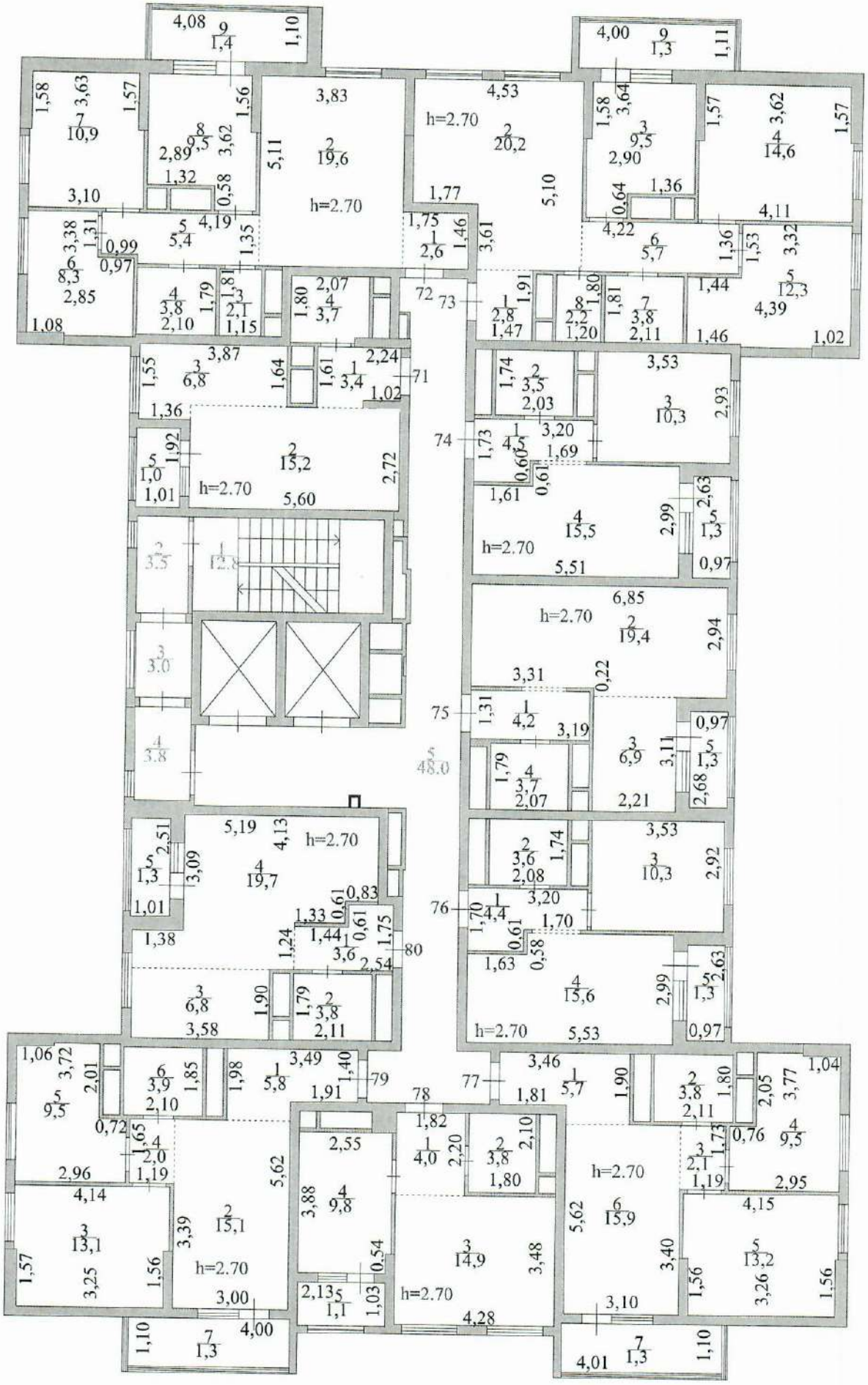

10-этаж

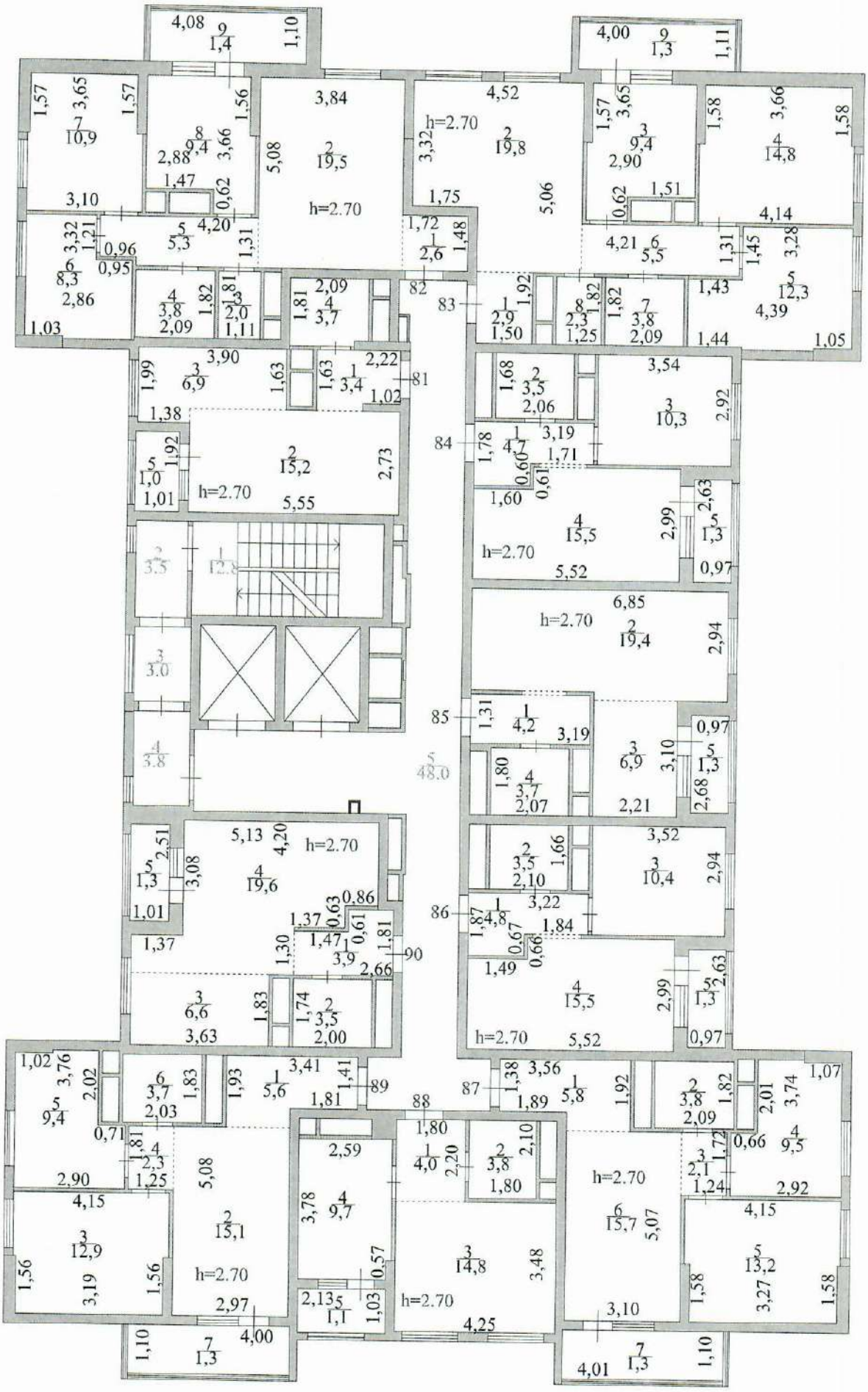

11-этаж

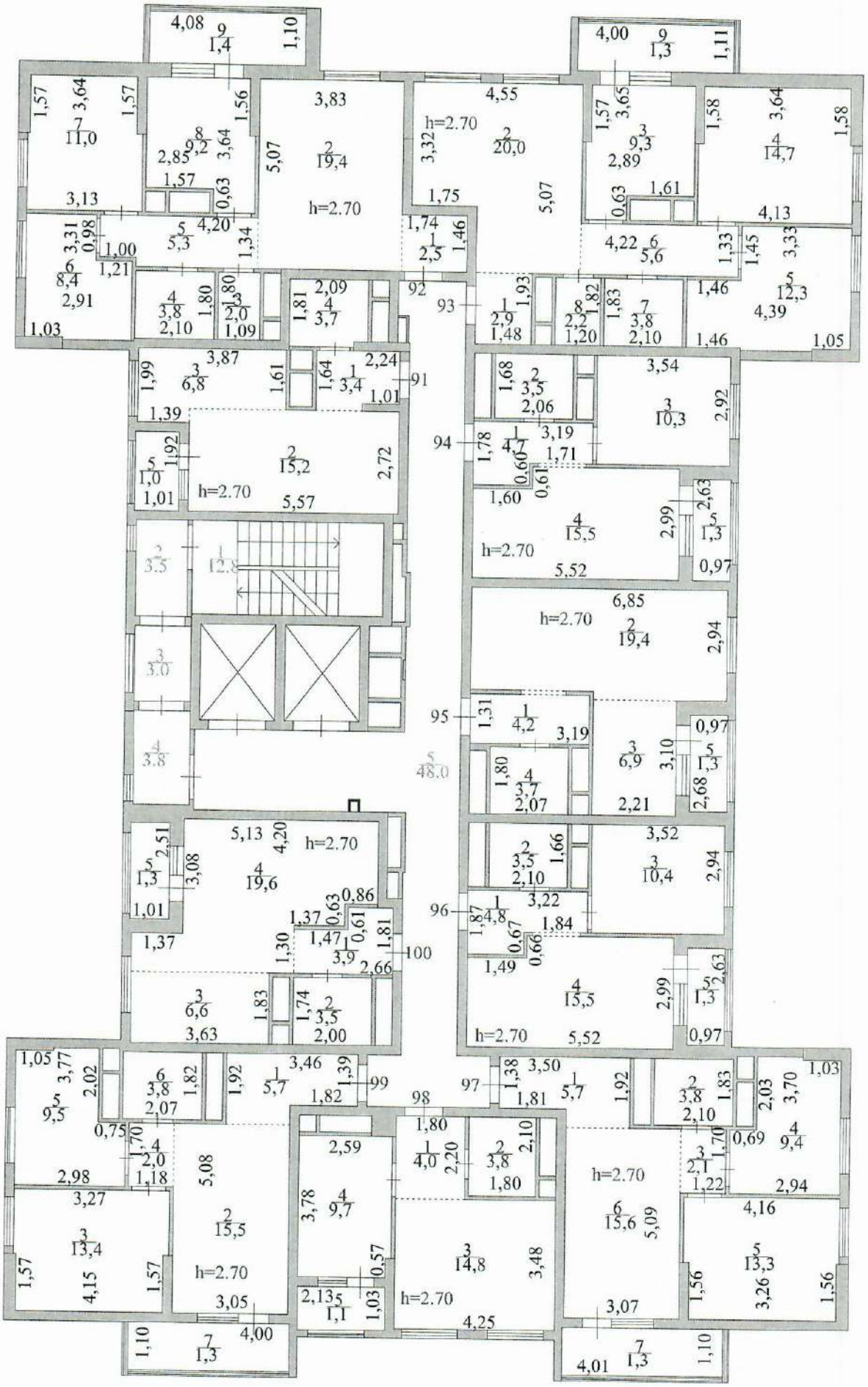

12-этаж

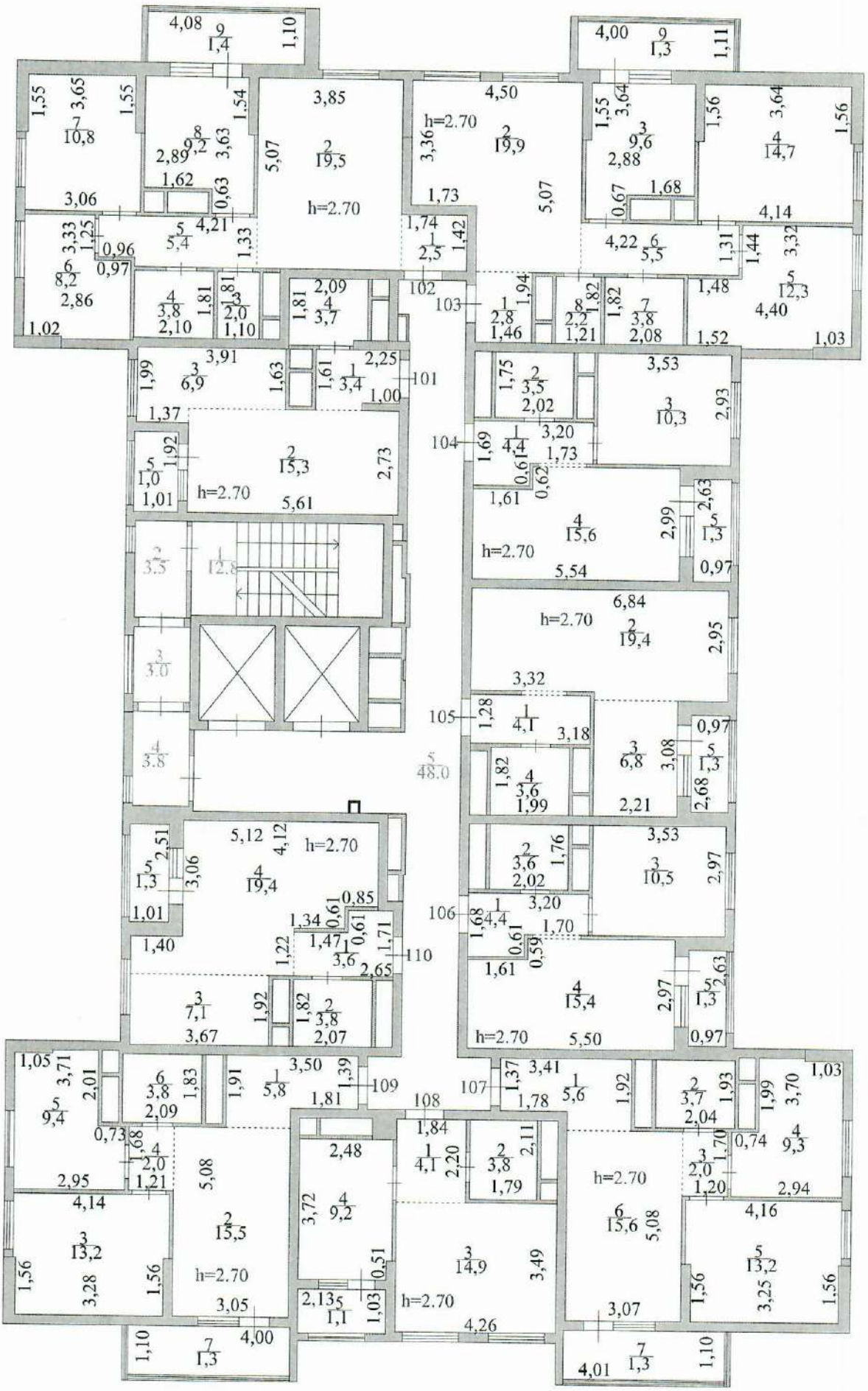

13-этаж

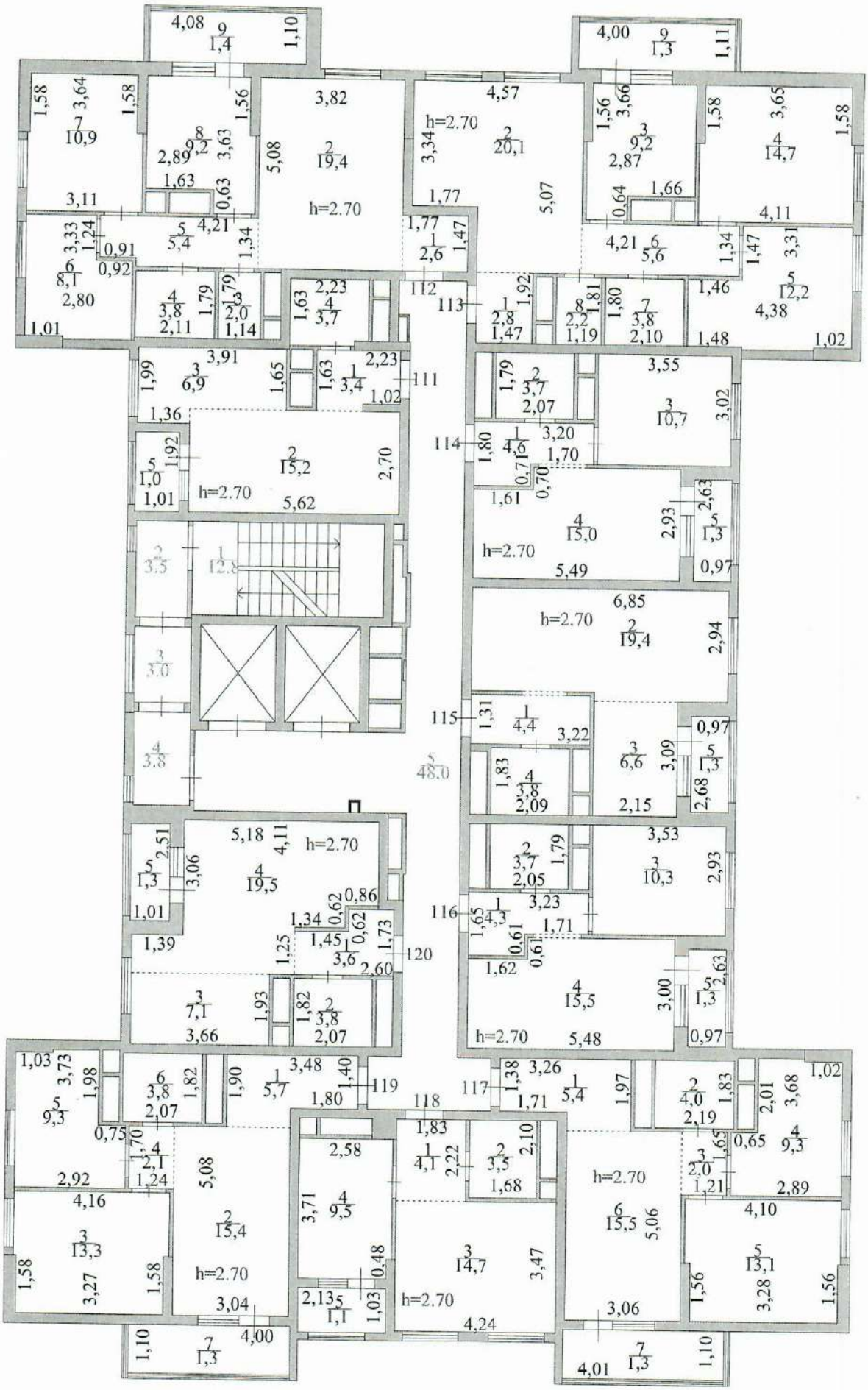

14-этаж

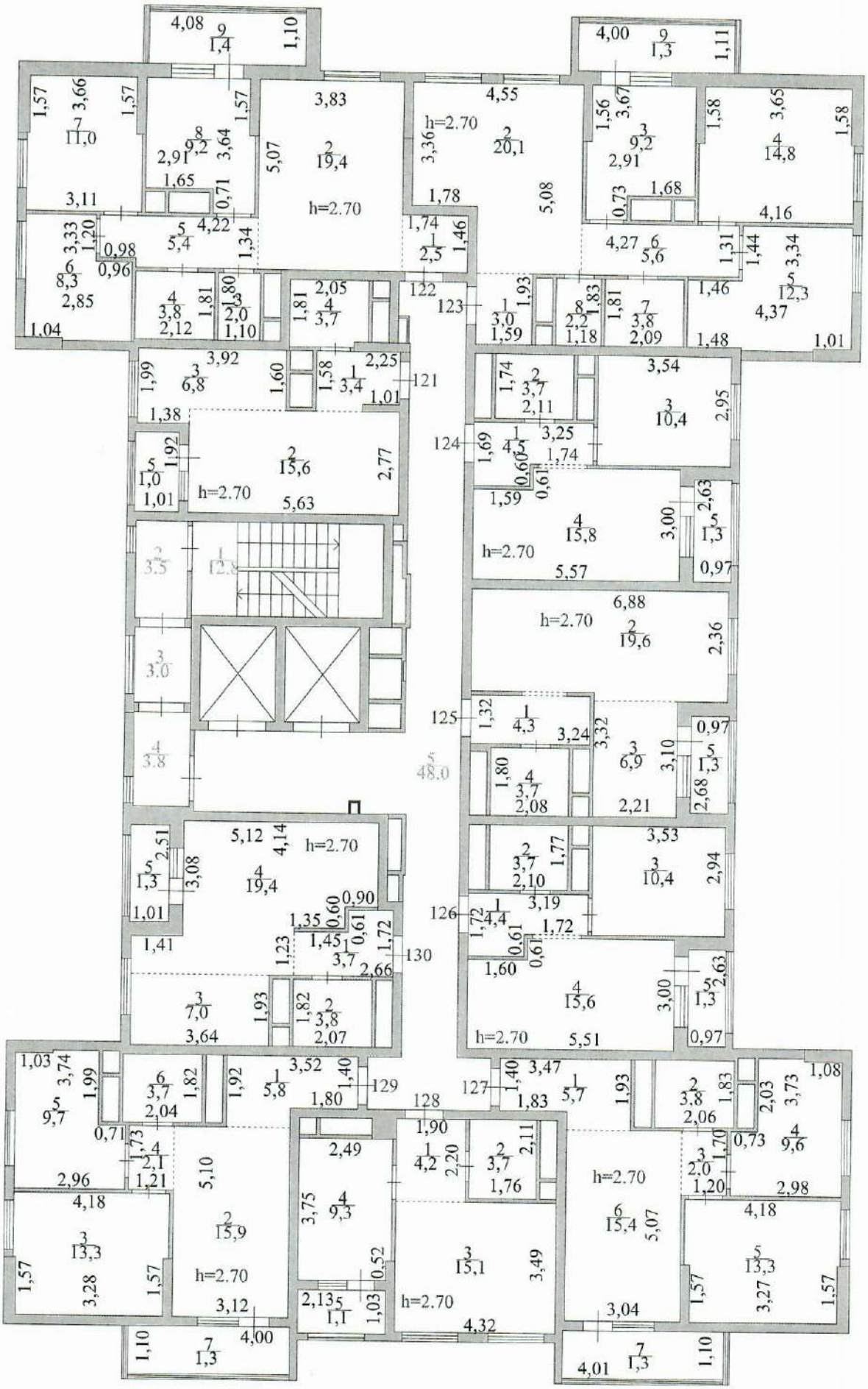

15-этаж

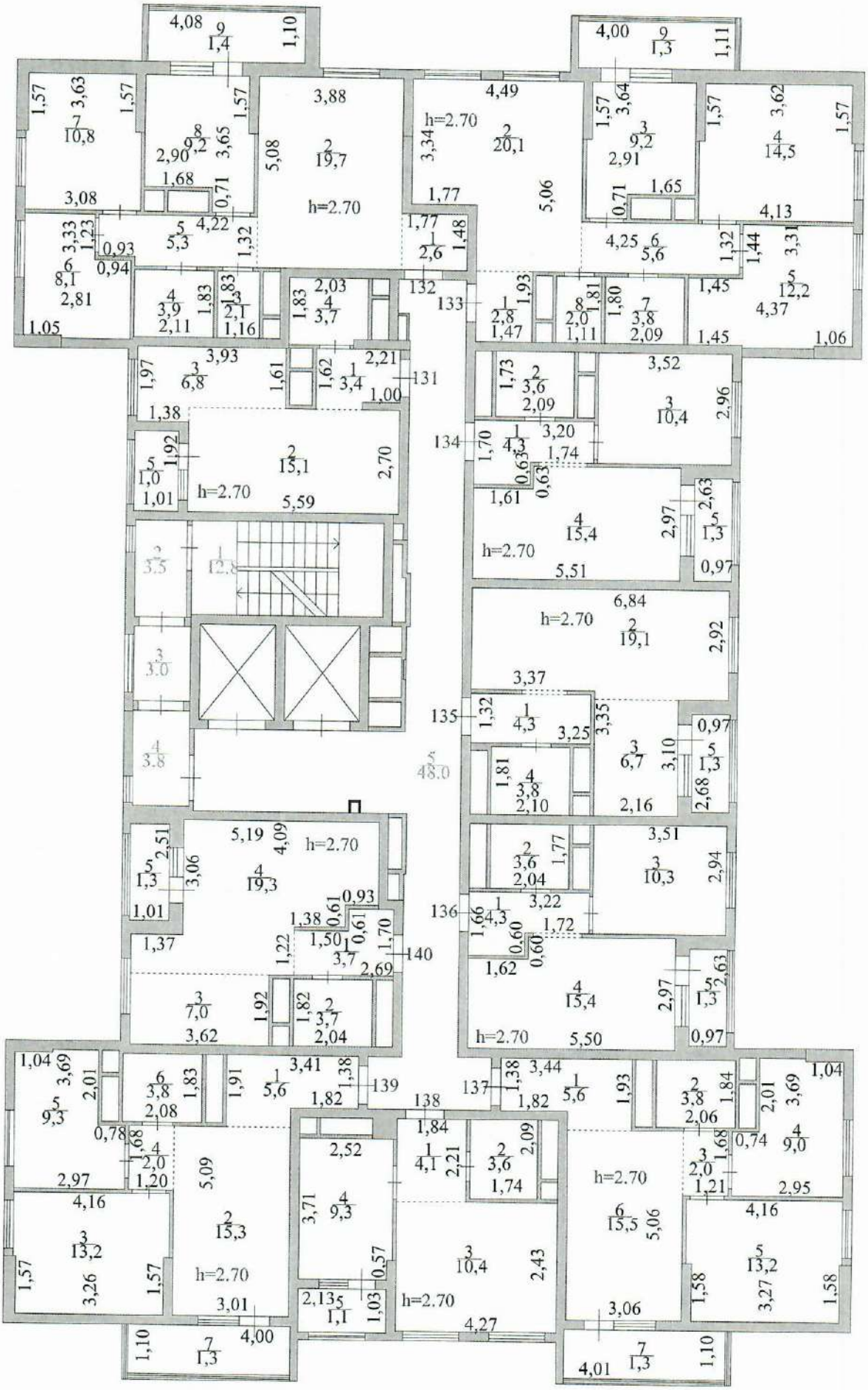

16-этаж

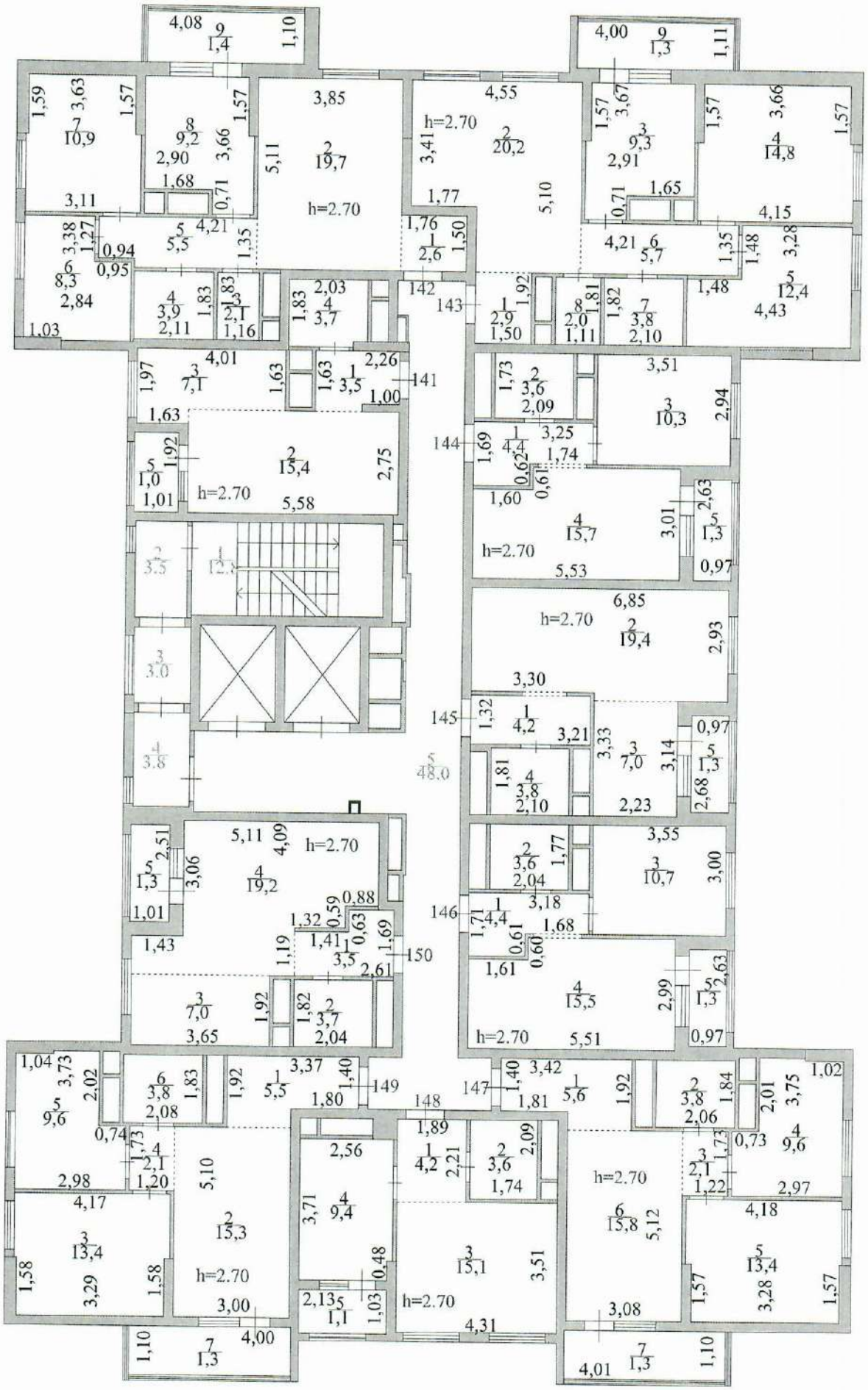

тех.этаж

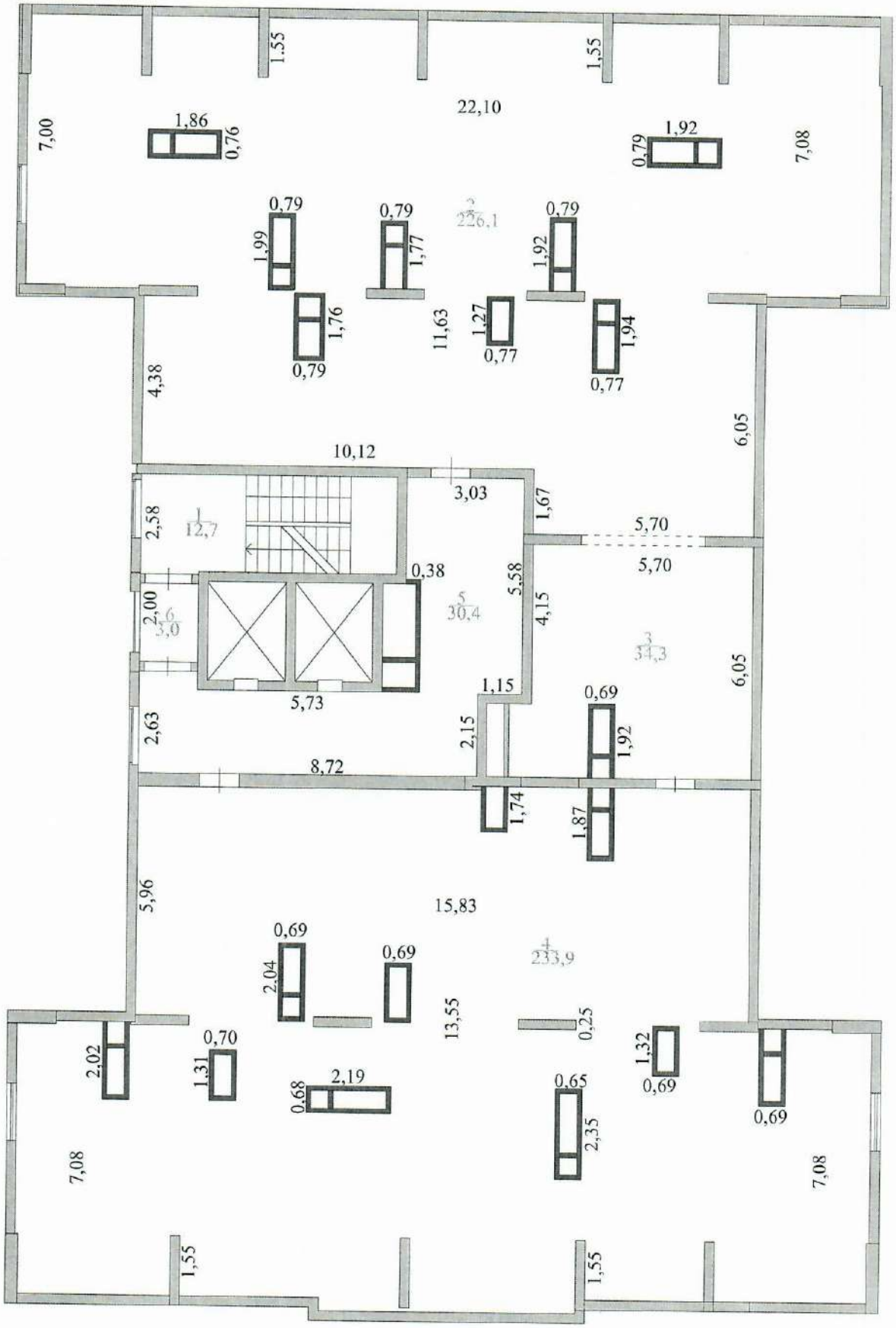
1,55
1,55
22,10
7,00
1,86
0,76
0,79
1,92
7,08
0,79
1,99
0,79
1,77
2
226,1
0,79
1,92
1,76
0,79
11,63
1,27
0,77
1,94
0,77
4,38
6,05
10,12
3,03
1,67
2,58
1
12,7
5,70
5,70
0,38
5,58
2,00
6
3,0
5
30,4
4,15
3
34,3
6,05
5,73
1,15
0,69
2,63
2,15
1,92
8,72
1,74
1,87
5,96
15,83
0,69
0,69
4
233,9
2,04
13,55
0,25
1,32
0,70
2,02
1,31
2,19
0,68
0,65
0,69
0,69
2,35
7,08
7,08
1,55
1,55

Всего прошито и
пронумеровано 81 листа.

NC 22

БИН 190340029392

«ЖМТ» АЖ ЕНГІЗІЛДІ

Орындаушы Акилбеков О.Ж.
(Т.А.Ә., қолы)

Күні 2020 ж. «21» 09

Всего прошито и пронумеровано 81 листа.

ҚОҒАМНЫҢ НҰР-СҰЛТАН ҚАЛАСЫНЫҢ ФИЛИАЛЫ | 3

Өтініш № 0220150 7476 | Берілген № 02.12.20

Кадастрлық № 21-318-021-135-4 | Берілген күні

Жылжымайтын мүлік объектісінің орналасқан жері: ул 38, 9

Орындаушы (маман) Динжуманов К.Т. Қолы

Басқарма басшысы Ахметжанов Д.А. Қолы