ФИНАНСОВАЯ СКАЗКА

Приключения Асана и Усена, или История о том, откуда берутся деньги и как их не потерять

Глава 7

Ирма Тлегеновна, листая семейный альбом, вспомнила, какой была непоседой и бесстрашной в далеком детстве.

– В детстве я поднималась на крышу нашего дома, лазала по деревьям, всем двором играли в разные игры. Зимой мы всегда катались на баллонах. Было забавное время, но сейчас я бы не решилась на такие подвиги...

И тут Асан вспомнил:

– Папа, а когда мы откроем сезон катания на баллонах с горки? – Асану нравилась зима и с нетерпением ждал ее наступления. Он, в отличие от брата, любил кататься и на лыжах, и на коньках, и на санках.

– Спасибо, что напомнил – всплеснула руками Ирма Тлегеновна и тут же обратилась к мужу: – Жаркын, мы же еще летом планировали оформить страховые полисы детям.

Сыновья удивленно переглянулись:

– А зачем нас страховать? И вообще, что это такое – страхование?

Жаркын Арманович пояснил:

– Это специальный договор со страховой компанией. Он защищает людей и их имущество от возможных рисков и опасностей. Детей тоже можно застраховать от травм, определенных болезней и даже укусов животных, змей и насекомых.

Удивленный Асан тут же задал вопрос:

– А что, можно застраховаться от комаров? Заключаешь договор со страховой компанией, и она от тебя отгоняет кровососов!

– Наши комары не опасны, а вот в некоторых странах, действительно, можно застраховаться от малярии, очень опасного заболевания, которую переносят местные комары. Лечение длительное и дорогостоящее.

– Нас страховка очень выручит, если вдруг с кем-нибудь из любителей экстрима произойдет незапланированное ЧП, – сказала мама и выразительно посмотрела на Асана и мужа.

Жаркын Арманович сделал вид, что он не расслышал последнюю фразу, а сын вздохнул:

– Ну да, было дело.

Прошлой зимой они с папой катались на горке, и его сбил неизвестно откуда вылетевший лыжник. Итог – сломанная рука, левая. Поэтому от школы его никто не освободил: и домашние задания пришлось выполнять, и отвечать на уроках.

– Я буду внимательнее, – пообещал Асан.

Мама покачала головой:

– Твоей и папиной вины в том, что произошло, нет. Все предусмотреть невозможно, поэтому лучше подстраховаться и накопить определенную сумму денег.

– А что, от страхования действительно есть польза? – попросил уточнить Усен. – Как могут деньги, лежащие в банке или в страховой компании, защитить от травмы или болезни?

Мама пояснила:

– Страховая компания, если произойдет заранее оговоренная ситуация, например травма, выплачивает компенсацию. Это могут быть деньги на лечение или возможность получения различных услуг. Страховая выплата, кстати, получается намного больше, чем плата за страховку.

– Но у нас же медицина бесплатная! – воскликнул Асан.

– Да, помощь тебе в детской больнице оказали бесплатно, но реабилитационное лечение стоило денег, – напомнила мама, – причем немалых!

– Оформить страховку на детей можно в любом возрасте и на срок, который мы сами установим с учетом конкретных целей. – Отец открыл в телефоне блокнот и обратился к сыновьям. – Так будем оформлять страховку или нет? Есть несколько видов страхования: «Страхование жизни и здоровья» и «Накопительное страхование». Последнее оформляется на конкретные цели, в том числе по достижении вами определенного возраста – такой вид страхования подобен депозиту в банке. Это долгосрочные инвестиции. Сколько нужно будет регулярно вносить денег на счет, рассчитывает страховая компания. В случае наступления страхового случая, например, кто-то получит травму или заболеет, страховая компания выплатит сумму согласно условиям договора. А если мы с мамой по какой-либо уважительной причине не сможем делать взносы, страховая компания нам поможет решить эту проблему.

Мальчики задумались.

– Надо бы подстраховаться, – высказал свое мнение Асан. – Неизвестно, как сложатся обстоятельства.

– Мудрое решение! – похвалил папа.

Усен уточнил:

– А если обойдется без травм? Деньги пропадут?

Жаркын Арманович успокоил:

– Пока страховой случай не происходит, внесенные ранее деньги остаются у страховой компании. Но они будут выплачены вместе с дивидендами по окончании договора. Главное – выбрать надежную страховую компанию и заключить договор, где предусмотрены все нюансы.

На том и порешили.

***

Страховые полисы оформили на обоих мальчиков, а также на старшую сестру Айшу, тоже большую любительницу горных лыж.

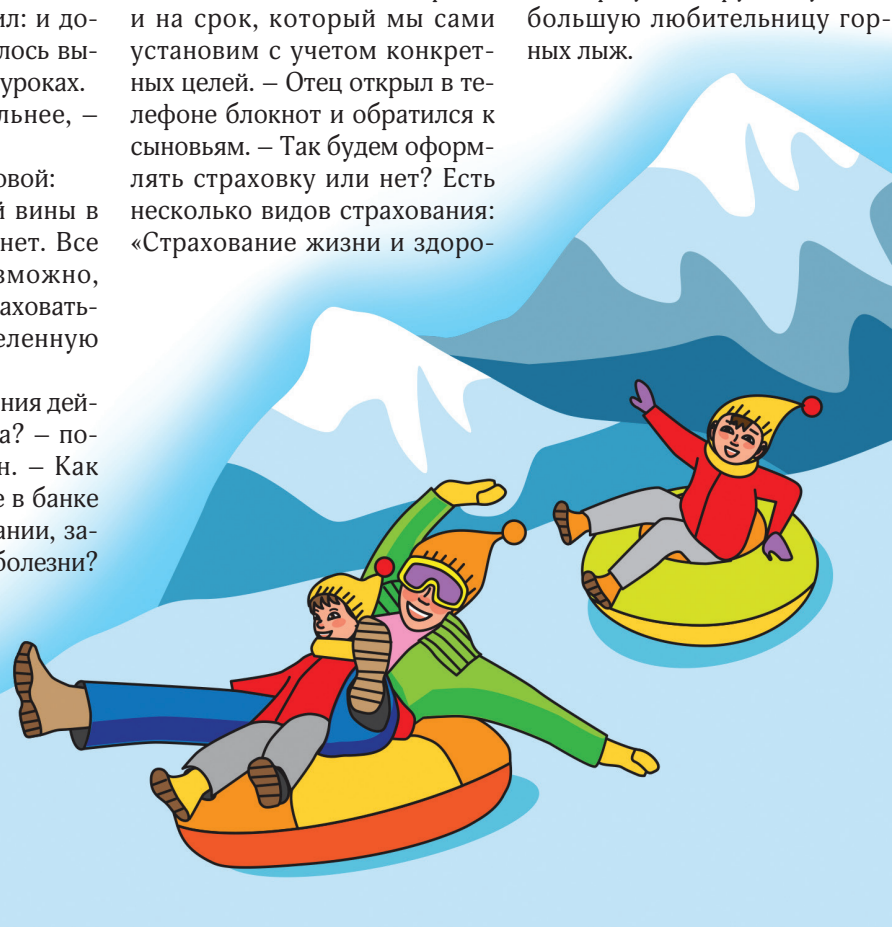

Блокнот юного финансиста

Страхование – это специальный договор со страховой компанией, который защищает людей и их имущество от возможных рисков и опасностей. Пока страховой случай не происходит, внесенные ранее деньги остаются у страховой компании. Страховая выплата обычно намного больше, чем плата за страховку.

В русском языке происхождение слова «страхование» связано с корнем «страх». Казахское сақтандыру образовано от сақтау («хранение»). Английское insurance происходит от латинского securus — «безопасный». В первичном своем значении insurance можно прямо перевести как «уверенность».

ДЕТСКАЯ ИГРОВАЯ КОМНАТА

ЗОЛОТАЯ МОНЕТКА

КОМИКС-ОБУЧАЛКА

Как заключить договор о страховании?

1. Прежде чем заключать договор со страховой компанией, родителям следует ознакомиться с условиями и лишь затем принимать решение.

2. Позвонить в банк или страховую компанию, оставить заявку. Заполнить заявление на страхование.

3. Оплатить первый взнос и затем регулярно вносить заранее оговоренные суммы.

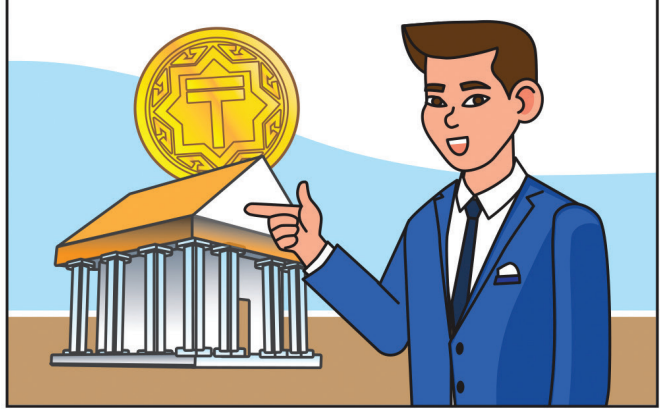

4. Если произошел страховой случай, деньги должны выплатить в течение десяти рабочих дней после передачи страховой компании всех необходимых документов.

ИГРА-БРОДИЛКА

Жизнь со страховкой

В этой необычной игре-бродилке победит тот, кто сможет первым добраться до финиша, преодолев все препятствия.

Для игры тебе потребуются фишки-монетки и игровой кубик, который можно сделать из пластилина, листок бумаги с ручкой для фиксации полученных во время игры страховых полисов.

ПРАВИЛА ИГРЫ

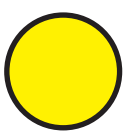

Выпал желтый кружок – *тебе повезло, у тебя появился страховой полис, который поможет справиться в будущем со сложной ситуацией.*

Попал на серый треугольник – *значит, ты в опасности, но если у тебя в запасе есть оплаченная страховка, то смело перепрыгивай опасное место. Если же у тебя страховые полисы закончились, придется начать игру сначала.*

Ольга ГУМИРОВА. Художник Ирина ЛЕГОСТАЕВА