ОТЧЕТ

О проделанной работе по авторскому надзору в рамках строительства Национального научного онкологического центра в городе Нур-Султан за октябрь 2023 года

Астана 2023 г.

IT Engineering SA/ ИТ Инжиниринг СА
Address: 39 Abay Ave., Astana 010000 / Адрес: 010000 г. Астана, пр. Абая 39
Post office/Почта: chancellery@bacontractors.kz
Tel/Тел: +7 717 269-10-33

ОТЧЕТ

О проделанной работе по авторскому надзору в рамках строительства «Национального научного онкологического центра в городе Нур-Султан за октябрь 2023 года

«IT Engineering SA»
(ИТ Инжиниринг СА)
в г. Нур-Султан
Директор Филиала Фирмы

_____ Пистаев А. К.

«___» _____ 2023 г.

Астана, 2023 г.

Содержание

Объект строительства..... 4
Распределение специалистов авторского надзора..... 5
Выполненные виды работ за отчетный период..... 5-6
Фотоиллюстрации выполненных работ за отчетный период..... 7-21

Ситуационная схема.

Объекты строительства.

Генеральным проектировщиком ФФ «IT Engineering SA» проводится работа по осуществлению авторского надзора за строительством проекту «Национальный научный онкологический центр. Лечебно-диагностический корпус со стационаром на 210 коек» г. Астана

Работы по авторскому надзору ведутся под руководством инженеров Ізтілеу С.С., Суинова А.Б., Симница В.

Представителем авторского надзора от генерального проектировщика является Ізтілеу С.С., Суинова А.Б., Симница В.

Экспертам авторского надзора было представлено задание на авторский надзор по строительству вышеназванного объекта от генерального проектировщика согласно Методическому документу Республики Казахстан «Авторский надзор за строительством зданий и сооружений» и оформлен журнал авторского надзора по объекту.

В процессе авторского надзора выполнен объем работ на соответствие производимых работ проектным решениям, действующим строительным нормам и правилам.

Распределение специалистов авторского надзора по объекту:

№	Имя эксперта	Раздел согл. аттестата
	Ізтілеу Сәбит Сәрсенбекұлы	АР, Нес/Огр
	Суинов Айтбай Багдатович	ОВиК, ВК , АПТ, АГПТ
	Симница Ведат	ЭМ, ЭО, ЭС

В отчетный период, по приказу №ЦО-002, №ЦО-003 на оказание услуг по авторскому надзору объекта проекту «Национальный научный онкологический центр в городе Нур-султан», генеральный проектировщик предоставляет отчет по объектам, пропорционально выполненным строительно-монтажным работам.

В ходе осуществления авторского надзора по строительству объекта «проекту «Национальный научный онкологический центр. Лечебно-диагностический корпус со стационаром на 210 коек» г. Нур-Султан, специалистам авторского надзора были освидетельствованы работы, часть которых (наиболее существенные) отражены в таблице:

Месяц	**Октябрь**
Специалист:	**Ізтілеу С.С., Суинов А.Б., Симница В.**
Название объекта:	«Национальный научный онкологический центр. Лечебно-диагностический корпус со стационаром на 210 коек»
Генеральный подрядчик:	АФК «B&A Constractors SA»
Генеральный проектировщик:	ФФ «IT Engineering SA»
Выполненные виды работ за отчетный период:	**АР, Нес/Огр** • Устройство сборных балок в осях B-F/23-27 до отм.-2,730м (Гантри1,2 , Циклотрон) • Устройство перегородок и отделки в осях А-В/ 1-3 на отм.+0.000м **(КПП-2)** • Монтаж вывесок на фасаде здания (световые буквы 1 компл.) • Устройство бетонных полов в осях А-В/24-28.., В-Н / 27-28 до отм. -5.220 м (Протон-терапия) • Устройство эпоксидного покрытия пола (ТИП F6.2) в осях K-R/1-3.., A-G/2-3 на отм.-5.620м. (Цоколь) • Устройство наружных перил и порочней из нержавеющей стали (Рампы и пандусы) • Свинец ленточный от 1000х190мм до 2000х190мм. Толщиной от 1 м до 5.2 мм • Устройство наружного металлического ограждения (Забор) • Устройство откосов • Устройство технологических отверстии по противопожарной безопасности (ТИП 1) в осях 8-25/H-R на отм. +0.100 (1 этаж.) • Устройство технологических отверстии по противопожарной кабельной проходки (ТИП 2) в осях 8-25/H-R на отм. +0.100 (1 этаж.)

	• Устройство технологических отверстии по противопожарной кабельной проходки (ТИП 2.1) в осях 8-25/H-R на отм. +0.100 (1 этаж.) • Устройство технологических отверстии по противопожарной безопасности (ТИП 4) в осях 8-25/H-R на отм. +0.100 (1 этаж.) • Устройство технологических отверстии по противопожарной трубной проходки (ТИП 5) в осях 8-25/H-R на отм. +0.100 (1 этаж.) • Монтаж электрических тепловых завес в осях 3-28/A-R, 0-этаж; 1 • Монтаж вентиляторов системы вентиляций в осях 8-14/H-L, 6-этаж • Монтаж приточно-вытяжных установок в осях 20-23/B-C, 1-этаж • Монтаж насосов системы холодоснабжение в осях 1-4/A-E, 1-этаж (тех. блок) • Монтаж огнезадерживающих клапанов системы вентиляции в осях
	ЭМ, ЭО, ЭС
	Протонная терапия, основное здание: • Пуско-наладочные работы.
	ОВиК, ВК, АПТ
	• Монтаж электрических тепловых завес в осях 3-28/A-R этаж 0; • Монтаж вентиляторов системы вентиляции в осях 8-14/H-L этаж 6 • Монтаж приточно- вытяжных установок в осях 20-23/B-C этаж 1 • Монтаж насосов системы холодоснабжение в осях 1-4/A-E этаж 1 (тех. блок) • Монтаж огнезадерживающих клапанов системы вентиляция в осях 3-28/A-R этажи 0-5

Фотоиллюстрации выполненных работ за отчетный период:

<u>АР, Нес/Огр</u>

Shot with my Galaxy S10 Lite

Фотоиллюстрации выполненных работ за отчетный период:

<u>ЭМ, ЭО, ЭС</u>

EP_TC_6.2
(P16) EP-TC

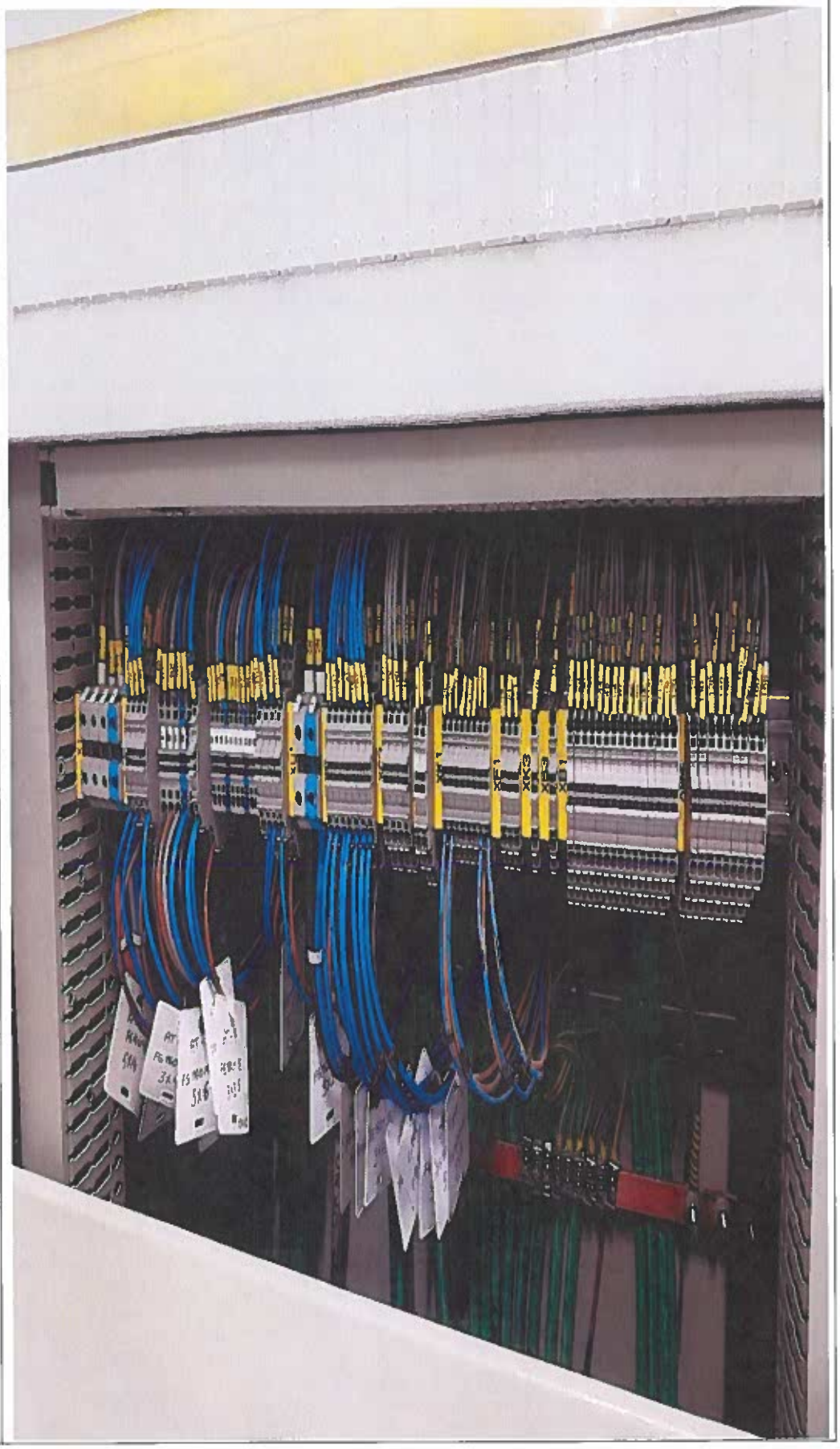
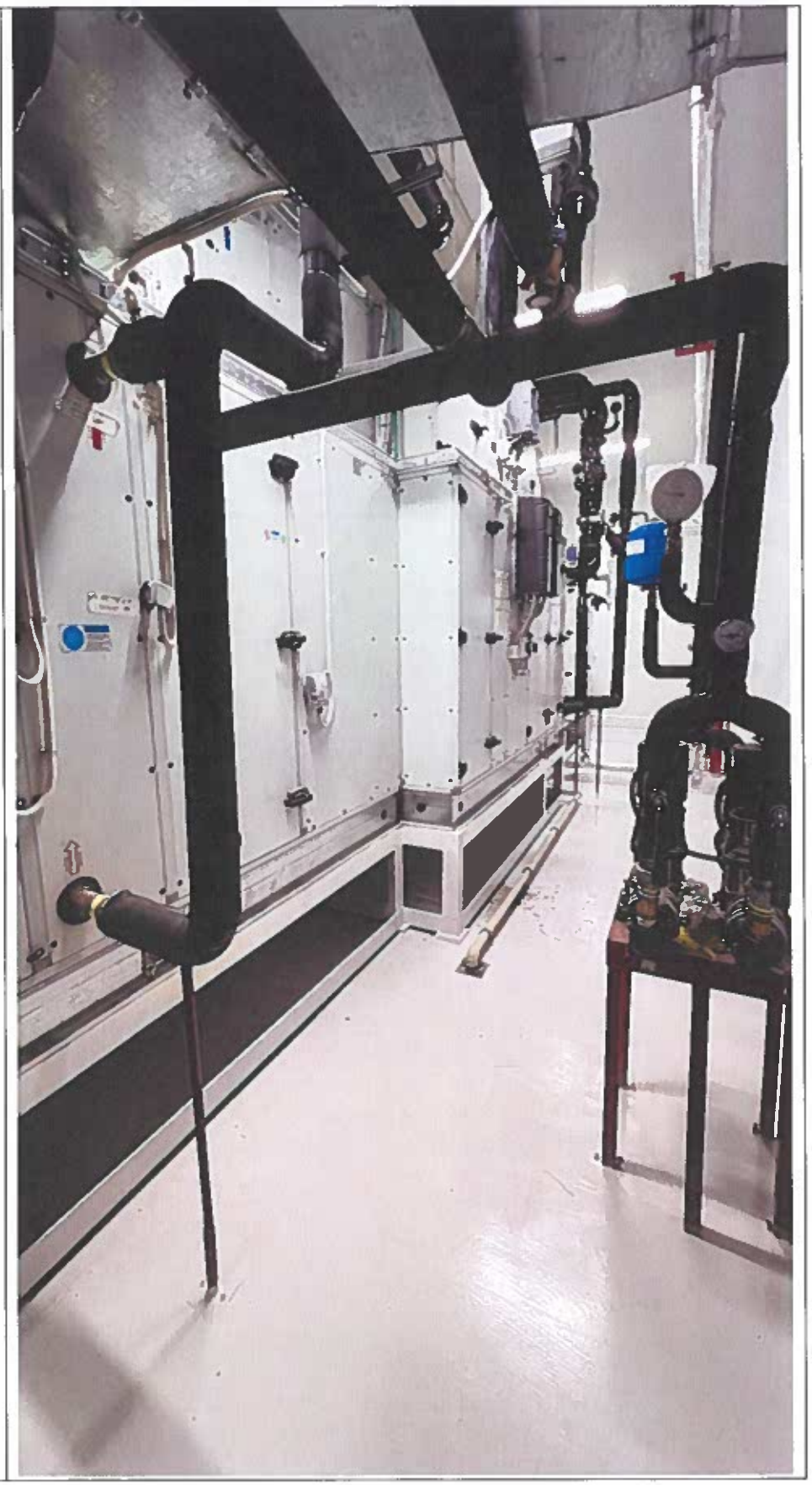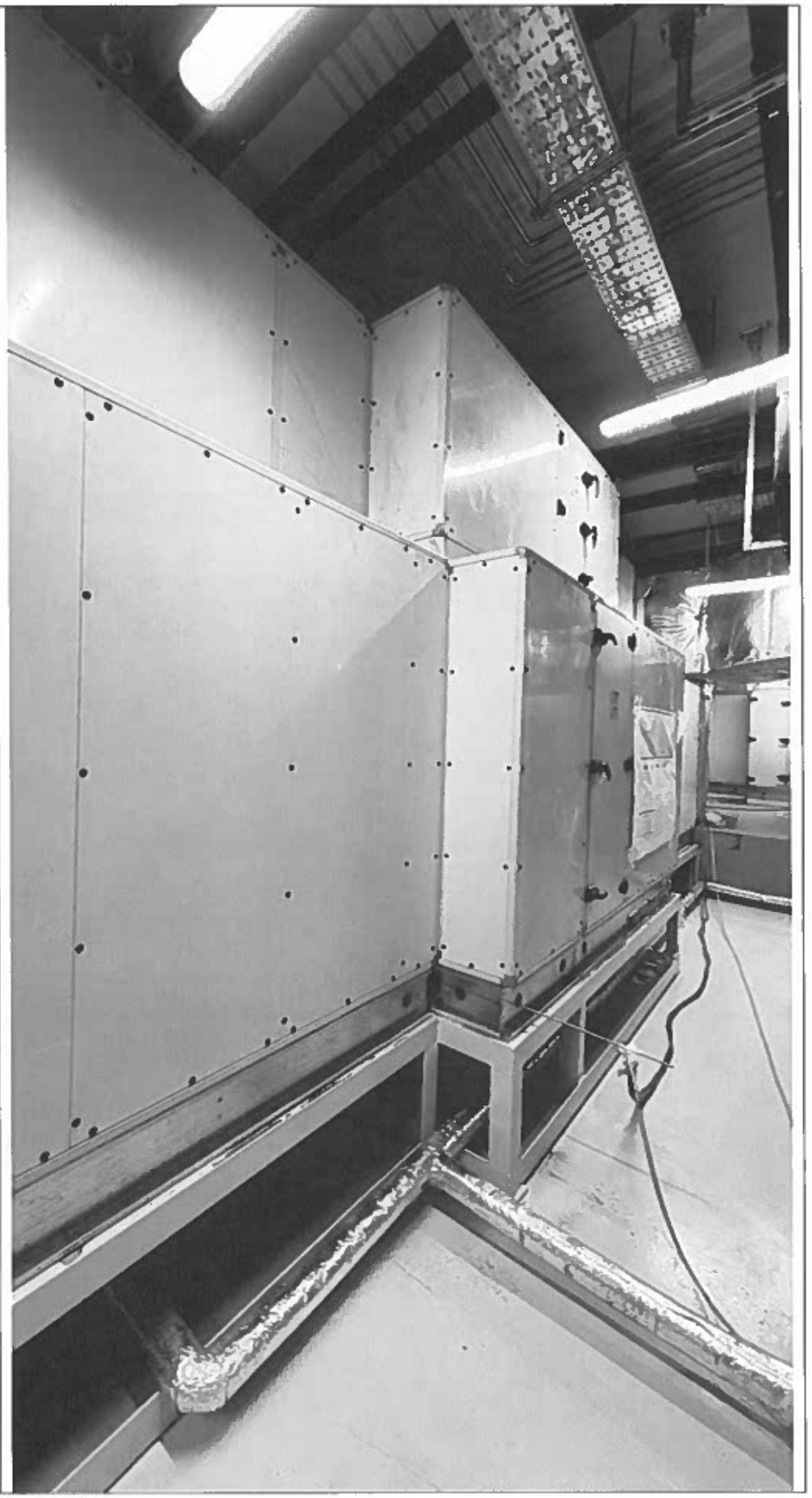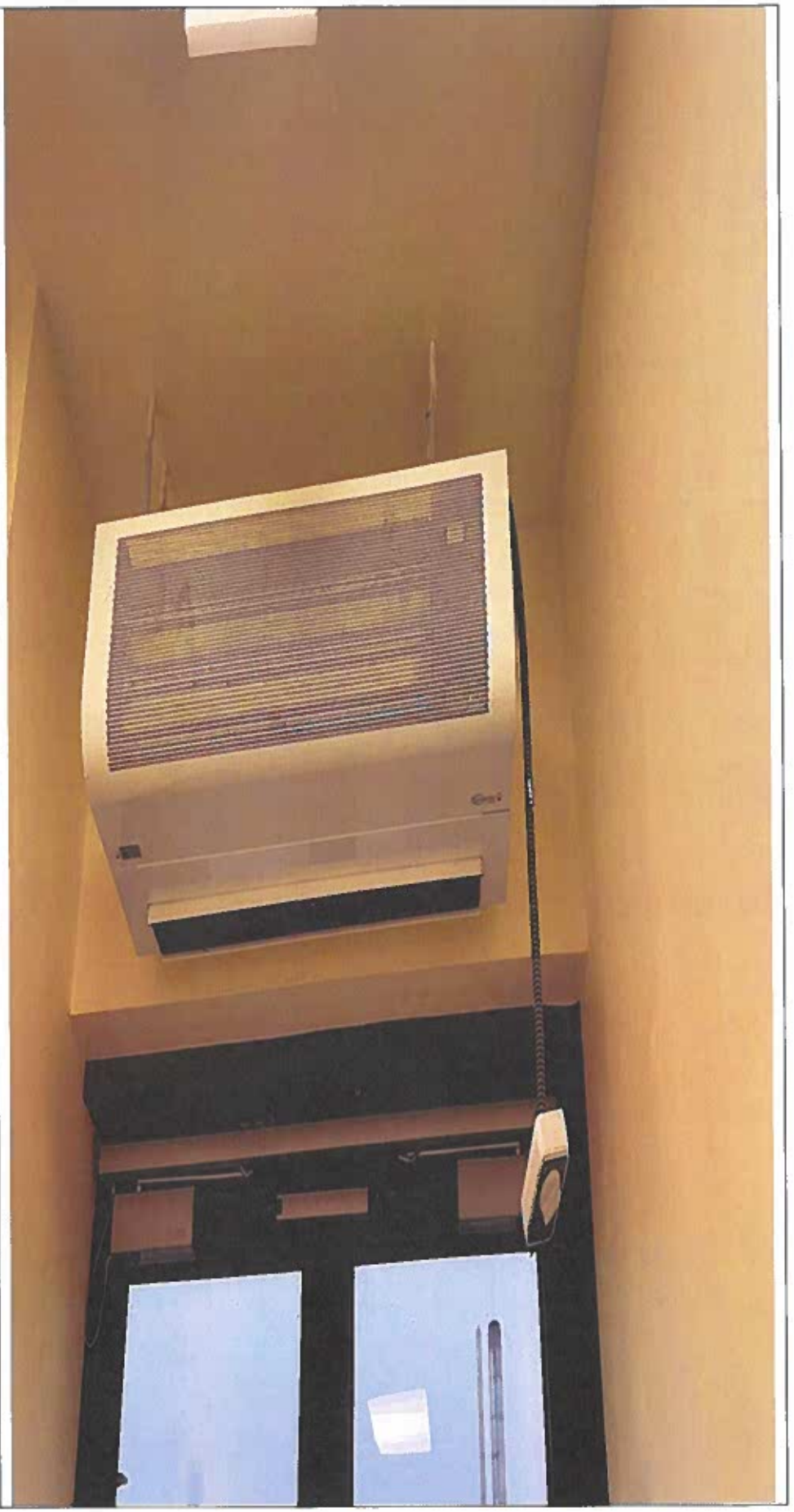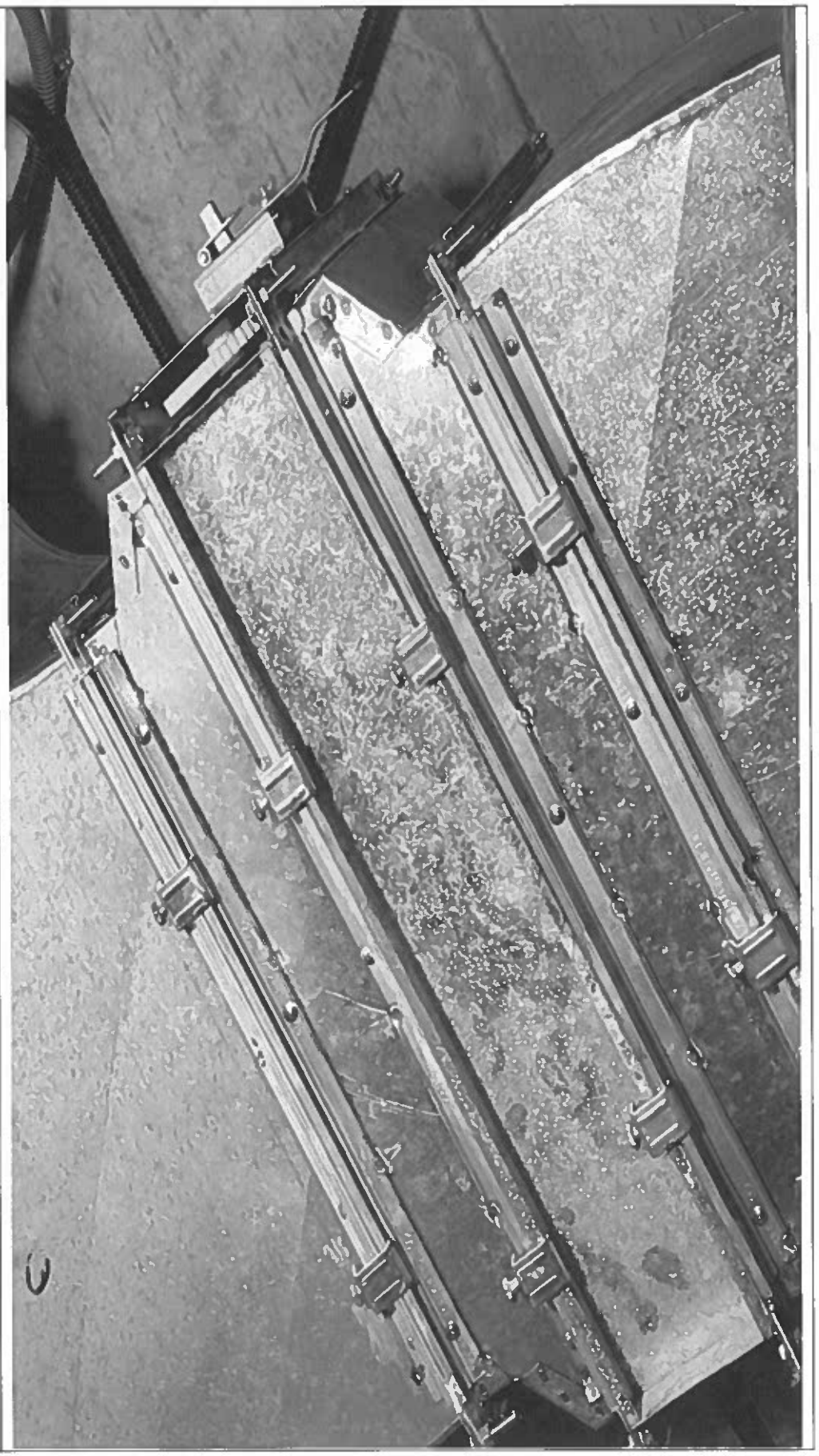
Фотоиллюстрации выполненных работ за отчетный период: **<u>ОВиК, ВК, АПТ</u>**