Приложение 1
к приказу Министра
индустрии и инфраструктурного развития
Республики Казахстан
от 9 августа 2019 года № 632

Утвержден
приказом Министра
по инвестициям и развитию
Республики Казахстан
от 24 апреля 2017 года № 234

Акт приемки объекта в эксплуатацию

«5» апреля 2023 года

Заказчик **ТОО «VK development group», Восточно-Казахстанская область, г. Усть-Каменогорск, Самарское шоссе, 29, БИН 160640005003, телефон: 20-31-17**

фамилия, имя, отчество (при его наличии) ИИН, телефон – для физических лиц, наименование организации – для юридических лиц, БИН, телефон, почтовый индекс, область, город, район, населенный пункт, наименование улицы, номер дома/здания (стационарного помещения)

на основании:

Декларации о соответствии (прилагается) от **«4» апреля 2023 года ТОО "AST Qurylys 22", Восточно-Казахстанская область, г. Усть-Каменогорск, ул. Базовая 3, лицензия № 001822 от 16.11.2000 года, директор Алимханов Рулан Кайдарович, БИН 930840000011, телефон: 49-27-24**

дата подписания декларации, наименование подрядной (генподрядной) организации, фамилия, имя, отчество (при его наличии) руководителя, юридический адрес, БИН, телефон

Заключения о качестве строительно-монтажных работ (прилагается) от **«4» апреля 2023 года, ТОО «VOSTOK STD COMPANY», БИН 080340006491, эксперт Баяхметов Фархат Ержанович, аттестат № KZ42VJE00066662 от 24.06.2021 года**

дата подписания заключения, наименование организации, фамилия, имя, отчество (при его наличии) экспертов технического надзора, № и дата получения аттестатов, БИН, телефон

Заключения о соответствии выполненных работ проекту (прилагается) от **«4» апреля 2023 года, ТОО «Аван Гард Проект Инжиниринг», БИН 970140002327, лицензия № 17011890 от 29.06.2017 года, эксперт Гармаш Олег Васильевич, телефон: 20-35-28**

дата подписания заключения, наименование организации, фамилия, имя, отчество (при его наличии) экспертов авторского надзора, № и дата получения аттестатов, БИН, телефон

произведя осмотр готовности предъявленного подрядчиком (генеральным подрядчиком) к приемке в эксплуатацию объекта: **«Строительство 12-ти этажного жилого дома поз. 107 со встроенными коммерческими помещениями по проспекту К. Сатпаева в городе Усть-Каменогорске»**

наименование объекта, вид строительства (новое, расширение, реконструкция, техническое перевооружение, модернизация, капитальный ремонт), уровень ответственности, техническая и технологическая сложность объекта

по адресу: **РК, ВКО, г. Усть-Каменогорск, ул. Базовая 2/2**

(область, район, населенный пункт, микрорайон, квартал, улица, номер дома (корпуса)

проверив комплектность исполнительной технической документации, подтверждает, что:

1. Строительство объекта осуществлено на основании:
1) правоустанавливающего документа на земельный участок от
Договор купли-продажи № 1860 от 22.07.2019 года, приказ ГУ «Отдел земельных отношений, архитектуры и градостроительства города Усть-Каменогорска» № 448 от 27.12.2019 года, договор временного возмездного землепользования (аренды) земельного участка № 206 от 02.03.2020 года, постановление акимата города Усть-Каменогорска №1386 от 05.04.2021 года, соглашение сторон о внесении изменений в договор временного возмездного землепользования № 587 от 09.04.2021 года
документ, подтверждающий наступление юридических фактов (юридических составов), на основании которых возникают, изменяются или прекращаются права на земельный участок, в том числе договоры, решения судов, правовые акты исполнительных органов, свидетельство о праве на наследство, передаточный акт или разделительный баланс при реорганизации негосударственных юридических лиц, владеющих земельным участком на праве собственности или выкупивших право временного возмездного землепользования (аренды).
Либо решения о реконструкции (перепланировке, переоборудовании) помещений (отдельных частей) существующих зданий от
"___"_____20___года
№_____;
наименование органа вынесшего решение

2) талона о приемке уведомления о начале или прекращении осуществления деятельности или определенных действий **ГУ «Управление Государственного архитектурно-строительного контроля Восточно-Казахстанской области» № KZ14REA00225366 от 04.06.2021 года, № KZ70REA00272955 от 03.05.2022 года, № KZ25REA00314214 от 09.01.2023 года**
наименование органа, принявшего уведомление, дата выдачи талона

3) проекта (проектно-сметной документации) **ТОО «Аван Гард Проект Инжиниринг», № АВ/20-09/72**
наименование проектной организации, номер проекта

утвержденного(й) **приказом ТОО «VK development group» №48 от 02.04.2021 года согласно заключению РГП «Госэкспертиза» № 06-0103/21 от 30.03.2021 года**
наименование организации утвердившей (переутвердившей) проект и дата утверждения

2. Строительно – монтажные работы осуществлены в сроки:
начало работ **июнь 2021 г.;**
месяц, год

окончание работ **март 2023 г.;**
месяц, год

при продолжительности строительства:
по норме или по проекту организации строительства, **12,5** месяцев;
фактически, **22** месяца *по факту финансирования*;

3. Объект (комплекс) имеет следующие основные технико – экономические показатели (мощность, производительность, производственная площадь, протяженность, вместимость, объем, пропускная способность, провозная способность, число рабочих мест и тому подобное, заполняется по всем объектам

(кроме жилых домов) в единицах измерения соответственно целевой продукции или основным видам услуг):

Мощность, производительность и так далее	*Единица измерения*	*По проекту*		*Фактически*	
		общая (с учетом ранее принятых)	*в том числе пускового комплекса или очереди*	*общая (с учетом ранее принятых)*	*в том числе пускового комплекса или очереди*
-	-	-	-	-	-

Жилой дом имеет следующие показатели:

Показатели	*Единица измерения*	*По проекту*	*Фактически*
Общая площадь	метр в квадрате (далее–м2)	7673,7	7673,7
Число этажей	этаж	12	12
Общий строительный объем	метр в кубе (далее–м3)	33 053,0	33 053,0
В том числе подземной части	м3	549,1	549,1
Площадь встроенных, встроенно-пристроенных и пристроенных помещений	м2	794,5	794,5
Кладовые помещения (12 шт)	м2	76,7	76,7

Показатели	*По проекту*			*Фактически*		
	число квартир	*площадь квартир, м2*		*число квартир*	*площадь квартир, м2*	
		общая	*жилая*		*общая*	*жилая*
Всего квартир, в том числе:	72	5285,2	2770,3	72	5285,2	2770,3
однокомнатных	27	1200,4	499,51	27	1200,4	499,51
двухкомнатных	23	1502,05	723,34	23	1502,05	723,34
трехкомнатных	5	428,85	248,92	5	428,85	248,92
четырехкомнатных и более	17	2260,66	1059,32	17	2260,66	1059,32

4. Технологические и архитектурно-строительные решения по объекту характеризуются следующими данными:

Элементы каркаса: перекрестно стеновая, с поперечными и продольными монолитными железобетонными несущими стенами, объединенными для

совместной работы горизонтальными дисками монолитных железобетонных перекрытий.

Фундаменты: монолитные железобетонные ленты, таврового сечения из бетона класса В25.

Стены тех. Подполья: монолитные железобетонные толщиной 200 мм из бетона класса В25.

Перекрытия: монолитные железобетонные плиты толщиной 200 мм выполнены из бетона класса В25. Армирование плит выполняется в нижней и верхней зоне сетками из отдельных стержней класса А400, А240 по ГОСТ 34028-2016.

Лестницы: монолитные железобетонные марши и площадки. Армирование маршей и площадок выполняется стержнями класса А400, А240 по ГОСТ 34028-2016. Лестничные марши и площадки выполняются из бетона класса В25.

Шахта лифта: монолитная железобетонная из бетона класса В25.

Участки наружных стен выполнены из газоблока толщиной 200 мм. Внутриквартирные перегородки выполнены из газоблока толщиной 90 мм. Стены вентшах выполнены из кирпича толщиной 0,120 мм. Кладка всех каменных блоков выполняется на цементно-песчаном растворе марки не ниже М50, усиливается по высоте кладки горизонтальными сетками из стержней класса ВрI по ГОСТ 6727-80*Стеновые заполнения не участвуют в восприятии сейсмической нагрузки.

Крыша: плоская, с внутренним организованным водостоком. Покрытие кровли из многослойного наплавляемого материала. Ограждения лоджий: металлический каркас, облицованный фиброцементными плитами.

Утепление наружных ограждающих стен минераловатными плитами, толщиной 80 и 120 мм споследующим устройством вентилируемого навесного фасада._____.

краткие технические характеристики по особенностям его размещения, по основным материалам и конструкциям, инженерному и технологическому оборудованию

5. На объекте установлено предусмотренное проектом оборудование в количестве согласно актам о его приемке после индивидуального испытания и комплексного опробования;

6. Наружные инженерные коммуникации (холодное и горячее водоснабжение, канализация, теплоснабжение, газоснабжение, электроснабжение и связь) обеспечивают нормальную эксплуатацию объекта (здания, сооружения, помещения) и приняты городскими эксплуатационными организациями;

7. Сметная стоимость по утвержденному проекту (проектно-сметной документации): всего 1 908 879,358 тыс. тенге, в том числе строительно-монтажных работ 1 535 262,176 тыс. тенге, оборудования 41 458,787 тыс. тенге, прочие 332 158,395 тыс. тенге;

8. Сметная стоимость основных фондов, принимаемых в эксплуатацию 1 784 510,160 тыс. тенге, в том числе: стоимость строительно-монтажных работ 1 535 262,176 тыс. тенге; оборудования 41 458,787 тыс. тенге; прочие 207 789,197 тыс. тенге;

9. Доля местного содержания предусмотрена в проектно-сметной документации 100 % и фактический применено 100 % (на объектах, финансируемых за счет государственных инвестиций и средств квазигосударственного сектора);

10. Класс энергетической эффективности здания – С+;

11. Объект построен в соответствии с утвержденным проектом (проектно-сметной документацией) и требованиями государственных нормативных документов в области архитектуры, градостроительства и строительства.

РЕШИЛ: «Строительство 12-ти этажного жилого дома поз. 107 со встроенными коммерческими помещениями по проспекту К. Сатпаева в г.Усть-Каменогорске»

наименование объекта (комплекса)

принять в эксплуатацию.

Заказчик: Бахтубаев Айдос Кабдуллович _____

фамилия, имя, отчество (при наличии), подпись руководителя

Место печати (при наличии)

Технический надзор:

1) аттестованный (-ые) эксперт (-ы) Баяхметов Ф.Е. по объектам второго и третьего уровней ответственности – в части несущих и ограждающих конструкций

(фамилия, имя, отчество (при его наличии) эксперта, специализация аттестата, подпись, дата

Место печати (при наличии)

2) аккредитованная организация

ТОО «VOSTOK STD COMPANY» директор Каракатов Р.М. _____

(наименование организации) имеющей в своем составе аттестованного(-ых) эксперта (-ов), фамилия, имя, отчество (при его наличии) руководителя, подпись, дата

Место печати (при наличии)

аттестованный (-ые) эксперт (-ы) Баяхметов Ф.Е. по объектам второго и третьего уровней ответственности – в части несущих и ограждающих конструкций _____.

(фамилия, имя, отчество (при его наличии) эксперта, специализация аттестата, подпись, дата

Место печати (при наличии)

Авторский надзор:

1) разработчик проекта

ТОО «Аван Гард Проект Инжиниринг», директор Гармаш О.В. _____

(наименование организации, фамилия, имя, отчество (при его наличии), подпись, дата

Место печати (при наличии)

2) организация ТОО «Аван Гард Проект Инжиниринг», директор Гармаш О.В. _____

(наименование организации) имеющей в своем составе аттестованного (-ых) эксперта (-ов), фамилия, имя, отчество (при его наличии) руководителя, подпись, дата

Место печати (при наличии)

Гармаш О.В., по объектам второго и третьего уровней ответственности – в части несущих и ограждающих конструкций

Место печати (при наличии)

3) аттестованный (-ые) эксперт (-ы) Гармаш О.В. по объектам второго и третьего уровней ответственности – в части несущих и ограждающих конструкций

(фамилия, имя, отчество (при его наличии) эксперта, специализация аттестата), подпись, дата

Место печати (при наличии)

Подрядчик (генеральный подрядчик) Алимханов Р.К. _____

фамилия, имя, отчество (при наличии), подпись руководителя

Место печати (при наличии)

Приложение 2 к акту приемки
объекта в эксплуатацию

Технические характеристики объекта (многоквартирные жилые дома, промышленные, торговые объекты и тому подобное)

Наименование (многоквартирный жилой дом, промышленные, торговые объекты и т.п.)	Общие сведения									
	количество этажей (этаж)	количество квартир	количество помещений, комнат	площадь застройки (м2)	объем здания (м3)	общая площадь (м2)	жилая площадь (м2)	площадь нежилых помещений (м2)	площадь парковочных мест (м2)	площадь балкона, лоджии (м2)
1	2	3	4	5	6	7	8	9	10	11
«Строительство 12-ти этажного жилого дома поз.107 со встроенными коммерческими помещениями по пр. К. Сатпаева в г. Усть-Каменогорске»	12	72	162	1237,8	33053,0	7673,7	2770,3	2514,9	-	268,56

продолжение таблицы

Описание конструктивных элементов			Вид отопления	Благоустройство				
фундамент	стены	кровля		электроснабжение	водоснабжение	горячее водоснабжение	канализация	газоснабжение
12	13	14	15	16	17	18	19	20
монолитные железобетонные ленты, таврового сечения из бетона класса В25	монолитный железобетонный с диафрагмами жесткости, выполненный из монолитного железобетона класса В25	плоская, из рулонных материалов	двухтрубная с поквартирной разводкой, с установкой узла учета тепла для каждой квартиры. Поквартирные системы отопления подключаются к распределительным поэтажным	168 кВт	57,30 м3/сут	22,29 м3/сут	57,30 м3/сут	нет

			коллекторам с установкой балансировочных клапанов.					

Распределение площади

№		В отдельных квартирах	В помещениях коридорного типа	В общежитиях	В гостиницах
1	Количество жилых квартир	72	-	-	-
2	Количество жилых комнат	162	-	-	-
3	Общая площадь (м 2)	5285,2	-	-	-
4	Жилая площадь (м 2)	2770,3	-	-	-

продолжение таблицы

Из общего числа площади				Распределение квартир по числу комнат				
в мансардах	в подвалах	в цокольных этажах	в бараках	1-комнатные	2-комнатные	3-комнатные	4-комнатные	5-комнатные
-	-	-	-	27	23	5	11	6
-	-	-	-	27	46	15	44	30
-	-	-	-	1200,4	1502,05	428,85	1389,9	870,76
-	-	-	-	499,51	723,34	248,92	797,14	462,18

Нежилые помещения

Площадь (м2)	Жилая площадь в нежилых помещениях	Торговая	Промышленно-производственных зданий и сооружений	Складская	Бытового обслуживания	Гаражи	Организаций и учреждений управления, научных, банковский, общественных и т.п.
1	2	3	4	5	6	7	8
Основная	-	-	-	-	-	-	-
Вспомогательная	-	-	-	-	-	-	-

продолжение таблицы

Общественного питания	Учреждений образования	Транспортных зданий и сооружений	Здравоохранения, лечебного назначения	Физкультуры и спорта	Учреждений культуры и искусства	Сооружений инженерных сетей	Прочие	Всего

9	10	11	12	13	14	15	16	17
-	-	-	-	-	-	-	-	-
-	-	-	-	-	-	-	-	-

Перечень документов, прилагаемых к техническим характеристикам объекта:

1. Поэтажные планы план подвала, план 1-го этажа, план 2- го этажа, план 3-го этажа, план 4-го этажа, план 5-го этажа, план 6-го этажа, план 7- го этажа, план 8-го этажа, план 9-го этажа, план 10-го этажа, план 11-го этажа, план 12-го этажа, план технического этажа.
2. Экспликация к поэтажным планам

Экспликация земельного участка (м2)

Общая площадь земельного участка	Застроенная площадь			Незастроенная площадь		
	всего	под основными строениями	под прочими постройками и сооружениями	асфальтовые покрытия	прочие замощения	грунт
1	2	3	4	5	6	7
-	-	-	-	-	-	-
-	-	-	-	-	-	-

продолжение таблицы

Незастроенная площадь (м2) оборудованные площадки				Зеленые насаждения, в том числе					
Всего	спортивные	детские	хозяйственные	Всего	газон с деревьями	плодовый сад	газоны, цветочные клумбы	огород	прочие
8	9	10	11	12	13	14	15	16	17
-	-	-	-	-	-	-	-	-	-

Экспликация к плану объекта

				Площадь по внутреннему обмеру (м2) в том числе			
Этаж	Номер помещения, квартиры	Номер частей помещения, квартиры	Назначение частей помещений квартиры	Общая	Полезная	Жилая	Нежилая
Техническое подполье	Коммерческое помещение	1	Коммерческое помещение	14,7			
		2	Коммерческое помещение	21,7			
		3	Коммерческое помещение	7,5			

		4	Коммерческое помещение	12,2			
		5	Коммерческое помещение	20,2			
		6	Коммерческое помещение	1,6			
		7	Коммерческое помещение	7,2			
		8	Коммерческое помещение	19,6			
		9	Коммерческое помещение	15,5			
		10	Коммерческое помещение	18,9			
		11	Коммерческое помещение	80,1			
		12	Коммерческое помещение	25,4			
		13	Коммерческое помещение	35,3			
		14	Коммерческое помещение	43,2			
		15	Коммерческое помещение	35,1			
		16	Коммерческое помещение	18,6			
		17	Коммерческое помещение	15,4			
		18	Коммерческое помещение	19,6			
		19	Коммерческое помещение	18,8			
	Помещения общего пользования	20	электрощитовая	25,8			
		21	электрощитовая	25,4			
		22	водомерный узел	12			
		23	тепловой узел	21,8			
		24	тепловой узел	14,7			
		25	насосная	18,8			
1 этаж	1	1	Коридор				7,9
		2	Коридор				4,8
		2а	Коридор				5,9
		3	Кухня				13,1
		4	Ванная комната				4,0
		5	Туалет				1,9
		6	Гостиная			16,4	
		7	Спальня			20,8	
		8	Гардеробная				4,3

		8а	Гардеробная				2,5
		12а	Лоджия-балкон				1,4
	Коммерческие помещения	1	Коммерческое помещение	4,8			
		2	Коммерческое помещение	15,0			
		3	Коммерческое помещение	91			
		4	Коммерческое помещение	7,3			
		5	Коммерческое помещение	10,0			
		6	санузел	7,3			
		7	Коммерческое помещение	35,0			
		8	Коммерческое помещение	12			
		9	Коммерческое помещение	4,6			
		10	Коммерческое помещение	8,0			
		11	Коммерческое помещение	11,3			
		12	санузел	10,0			
		13	Коммерческое помещение	78,0			
		14	Коммерческое помещение	21,0			
		15	Коммерческое помещение	2,3			
		16	Коммерческое помещение	2,3			
		17	Коммерческое помещение	4,6			
		18	Коммерческое помещение	17,0			
		19	Коммерческое помещение	11,6			
		20	Коммерческое помещение	2,2			
		21	Коммерческое помещение	5,1			
		22	Коммерческое помещение	4,6			
		23	Коммерческое помещение	22,1			
		24	Коммерческое помещение	15,0			
		25	Коммерческое помещение	20,0			
		26	Коммерческое	40,0			

			помещение				
		27	санузел	9,7			
		28	санузел	12,5			
		29	Коммерческое помещение	6,2			
		30	санузел	3,2			
		31	санузел	3,2			
		32	Коммерческое помещение	6,2			
		33	Коммерческое помещение	12,0			
		34	Коммерческое помещение	13,2			
		35	Коммерческое помещение	35,0			
		36	санузел	7,3			
		37	Коммерческое помещение	9,5			
		38	Коммерческое помещение	4,6			
		39	Коммерческое помещение	9,0			
		40	Коммерческое помещение	13,5			
		41	Коммерческое помещение	72,0			
		42	Коммерческое помещение	84,0			
		43	Коммерческое помещение	15,5			
		44	Коммерческое помещение	15,8			
	Вспомогательные помещения общего пользования	20	лестничная клетка	26,4			
		14	коридор	19,9			
		23	Лифт	4,6			
		22	Лифт	2,7			
		19	помещение	1,6			
		17	коридор	14,5			
	Дополнительное помещение	16	Кладовая		6,4		
2 этаж	2	1	Коридор				7,2
		2	Коридор				4,8
		3	Кухня				11,7
		4	Туалет				1,4
		5	Ванная комната				3,2
		6	Гостиная			16,6	
		7	Спальня			15,2	
		12а	Лоджия-балкон				1,5

	3	1	Коридор				3,2
		2	Коридор				7,2
		3	Кухня				11,1
		4	Туалет				1,3
		5	Ванная комната				3,2
		6	Гостиная			15,9	
		7	Спальня			14,8	
		8	Гардеробная				2,8
		12	Лоджия-балкон				3,5
		13	Лоджия				2,2
	4	1	Коридор				5,7
		3	Кухня				11,0
		4	Туалет				1,7
		5	Ванная комната				3,3
		6	Гостиная			18,6	
		12	Лоджия-балкон				2,2
	5	1	Коридор				5,8
		2а	Коридор				10,1
		3	Кухня				7,4
		4	Туалет				1,7
		5	Ванная комната				4,8
		6	Гостиная			26,1	
		7	Спальня			19,7	
		7а	Спальня			11,2	
		8	Гардеробная				4,1
		8а	Гардеробная				3,8
		9	Кабинет			16,5	
		10	Постирочная				7,0
		12	Лоджия-балкон				4,2
		12а	Лоджия-балкон				4,2
	6	1	Коридор				5,6
		3	Кухня				10,7
		4	Туалет				1,7
		5	Ванная комната				3,2
		6	Гостиная			18,6	
		12	Лоджия-балкон				2,2
	7	2	Коридор				8,2
		3	Кухня				9,8
		4	Туалет				1,3
		5	Ванная комната				3,3
		6	Гостиная			15,9	
		13	Лоджия				2,3
	8	1	Коридор				6,4
		2	Коридор				4,8

		2а	Коридор				1,4
		3	Кухня				12,6
		4	Туалет				1,4
		5	Ванная комната				3,1
		6	Гостиная			16,4	
		7	Спальня			14,8	
		7а	Спальня			17,7	
		12	Лоджия-балкон				3,5
		12а	Лоджия-балкон				1,4
	Вспомогательные помещения общего пользования	14	Коридор	9,9			
		15а	Коридор	9,7			
		17а	Коридор	39,1			
		18	Помещение узлов учета тепла	0,7			
		18а	Помещение узлов учета тепла	0,6			
		19	Помещение для установки счетчика	1,6			
		20а	Лестничная клетка	17,1			
		22	Коридор	8,5			
	Дополнительное помещение	24	Кладовая		6,4		
3 этаж	9	1	Коридор				7,2
		2	Коридор				5,2
		3	Кухня				11,8
		4	Туалет				1,4
		5	Ванная комната				3,2
		6	Гостиная			16,2	
		7	Спальня			15,2	
		12а	Лоджия-балкон				1,5
	10	1	Коридор				3,2
		2	Коридор				7,2
		3	Кухня				11,3
		4	Туалет				1,3
		5	Ванная комната				3,3
		6	Гостиная			15,9	
		7	Спальня			15,0	
		8	Гардеробная				2,7
		12	Лоджия-балкон				3,5
		13	Лоджия				2,2
	11	2	Коридор				5,5
		3	Кухня				10,9
		4	Туалет				1,8
		5	Ванная комната				3,3

		6	Гостиная			18,8	
		13	Лоджия				2,2
	12	1	Коридор				6,6
		2а	Коридор				10,4
		3	Кухня				7,5
		4	Туалет				1,9
		4а	Туалет				1,7
		5	Ванная комната				4,8
		6	Гостиная			26,9	
		7	Спальня			25,7	
		7а	Спальня			11,7	
		8	Гардеробная				3,6
		9	Кабинет			17,3	
		10	Постирочная				5,2
		12	Лоджия-балкон				4,2
		12а	Лоджия-балкон				4,2
	13	1	Коридор				5,2
		3	Кухня				11,6
		4	Туалет				1,7
		5	Ванная комната				3,2
		6	Гостиная			18,9	
		13	Лоджия				2,2
	14	2	Коридор				8,2
		3	Кухня				10,0
		4	Туалет				1,3
		5	Ванная комната				3,3
		6	Гостиная			15,7	
		13	Лоджия				2,3
	15	1	Коридор				6,3
		2	Коридор				1,4
		3	Кухня				12,6
		4	Туалет				1,3
		5	Ванная комната				3,2
		6	Гостиная			21,6	
		7	Спальня			11,3	
		7а	Спальня			17,8	
		8	Гардеробная				2,8
		12	Лоджия-балкон				3,5
		12а	Лоджия-балкон				1,4
	Вспомогательные помещения общего пользования	14	Коридор	10,0			
		15а	Коридор	9,8			
		17а	Коридор	39,2			
		18	Помещение узлов учета тепла	0,7			

		18а	Помещение узлов учета тепла	0,6			
		19	Помещение для установки счетчика	1,6			
		20а	Лестничная клетка	17,1			
		22	Коридор	8,6			
	Дополнительное помещение	24	Кладовая		6,4		
4 этаж	16	1	Коридор				7,5
		2	Коридор				5,3
		3	Кухня				11,7
		4	Туалет				1,4
		5	Ванная комната				3,2
		6	Гостиная			16,3	
		7	Спальня			15,3	
		12а	Лоджия-балкон				1,5
	17	1	Коридор				3,3
		2	Коридор				7,3
		3	Кухня				11,2
		4	Туалет				1,3
		5	Ванная комната				3,2
		6	Гостиная			15,8	
		7	Спальня			15,2	
		8	Гардеробная				2,5
		12	Лоджия-балкон				3,5
		13	Лоджия				2,2
	18	1	Коридор				6,0
		3	Кухня				10,5
		4	Туалет				1,8
		5	Ванная комната				3,2
		6	Гостиная			18,7	
		13	Лоджия				2,2
	19	1	Коридор				6,6
		2а	Коридор				10,6
		3	Кухня				7,5
		4	Туалет				1,9
		4а	Туалет				1,7
		5	Ванная комната				4,7
		6	Гостиная			26,9	
		7	Спальня			25,4	
		7а	Спальня			15,6	
		9	Кабинет			17,0	
		10	Постирочная				5,2
		12	Лоджия-балкон				4,2

		12а	Лоджия-балкон				4,2
	20	1	Коридор				5,7
		3	Кухня				10,9
		4	Туалет				1,7
		5	Ванная комната				3,2
		6	Гостиная			18,9	
		13	Лоджия				2,2
	21	2	Коридор				8,1
		3	Кухня				10,3
		4	Туалет				1,2
		5	Ванная комната				3,2
		6	Гостиная			15,7	
		13	Лоджия				2,3
	22	1	Коридор				6,5
		2	Коридор				4,6
		2а	Коридор				1,5
		3	Кухня				12,4
		4	Туалет				1,3
		5	Ванная комната				3,2
		6	Гостиная			16,5	
		7	Спальня			14,5	
		7а	Спальня			17,3	
		12	Лоджия-балкон				3,5
		12а	Лоджия-балкон				1,4
	Вспомогательные помещения общего пользования	14	Коридор	9,7			
		15а	Коридор	9,7			
		17а	Коридор	39,1			
		18	Помещение узлов учета тепла	0,7			
		18а	Помещение узлов учета тепла	0,6			
		19	Помещение для установки счетчика	1,6			
		20а	Лестничная клетка	17			
		22	Коридор	8,5			
	Дополнительное помещение	24	Кладовая		6,4		
5 этаж	23	1	Коридор				7,5
		2	Коридор				5,2
		3	Кухня				11,9
		4	Туалет				1,3
		5	Ванная комната				3,3
		6	Гостиная			15,1	
		7	Спальня			11,8	

		12а	Лоджия-балкон				1,5
	24	1	Коридор				3,1
		2	Коридор				7,5
		3	Кухня				10,9
		4	Туалет				1,2
		5	Ванная комната				3,2
		6	Гостиная			15,9	
		7	Спальня			15,0	
		8	Гардеробная				2,7
		12	Лоджия-балкон				3,5
		13	Лоджия				2,2
	25	1	Коридор				5,6
		3	Кухня				10,8
		4	Туалет				1,7
		5	Ванная комната				3,3
		6	Гостиная			18,6	
		13	Лоджия				2,2
	26	1	Коридор				6,5
		2	Коридор				11,1
		3	Кухня				7,5
		4	Туалет				1,8
		4а	Туалет				1,8
		5	Ванная комната				4,8
		6	Гостиная			26,9	
		7	Спальня			17,2	
		7а	Спальня			11,2	
		8	Гардеробная				3,7
		9	Кабинет			25,1	
		10	Постирочная				5,1
		12	Лоджия-балкон				4,2
		12а	Лоджия-балкон				4,2
	27	1	Коридор				5,7
		3	Кухня				10,9
		4	Туалет				1,7
		5	Ванная комната				3,3
		6	Гостиная			18,7	
		13	Лоджия				2,2
	28	2	Коридор				7,1
		3	Кухня				11,7
		4	Санузел				4,5
		6	Гостиная			15,8	
		13	Лоджия				2,3
	29	1	Коридор				6,6
		2	Коридор				4,9

		2а	Коридор				1,6
		3	Кухня				12,3
		4	Туалет				1,4
		5	Ванная комната				3,3
		6	Гостиная			16,4	
		7	Спальня			14,3	
		7а	Спальня			17,3	
		12	Лоджия-балкон				3,5
		12а	Лоджия-балкон				1,4
	Вспомогательные помещения общего пользования	14	Коридор	9,7			
		15а	Коридор	9,9			
		17а	Коридор	38,8			
		18	Помещение узлов учета тепла	0,7			
		18а	Помещение узлов учета тепла	0,6			
		19	Помещение для установки счетчика	1,6			
		20а	Лестничная клетка	16,6			
		22	Коридор	8,4			
	Дополнительное помещение	24	Кладовая		6,4		
6 этаж	30	1	Коридор				7,5
		2	Коридор				4,9
		3	Кухня				11,8
		4	Туалет				1,4
		5	Ванная комната				3,2
		6	Гостиная			16,6	
		7	Спальня			15,0	
		12а	Лоджия-балкон				1,5
	31	1	Коридор				3,1
		2	Коридор				7,5
		3	Кухня				10,9
		4	Туалет				1,3
		5	Ванная комната				3,2
		6	Гостиная			16,0	
		7	Спальня			14,9	
		8	Гардеробная				2,8
		12	Лоджия-балкон				3,5
		13	Лоджия				2,2
	32	1	Коридор				5,8
		3	Кухня				10,5
		4	Туалет				1,7
		5	Ванная комната				3,3

		6	Гостиная			18,8	
		13	Лоджия				2,2
	33	1	Коридор				6,7
		2	Коридор				9,4
		2а	Коридор				10,5
		3	Кухня				5,3
		4	Туалет				1,9
		4а	Туалет				1,7
		5	Ванная комната				4,8
		6	Гостиная			19,4	
		7	Спальня			25,4	
		7а	Спальня			11,6	
		8	Гардеробная				3,8
		9	Кабинет			17,1	
		10	Постирочная				5,2
		12	Лоджия-балкон				4,2
		12а	Лоджия-балкон				4,2
	34	1	Коридор				6,0
		3	Кухня				10,5
		4	Туалет				1,6
		5	Ванная комната				3,4
		6	Гостиная			18,8	
		13	Лоджия				2,2
	35	2	Коридор				8,0
		3	Кухня				9,9
		4	Туалет				1,3
		5	Ванная комната				3,2
		6	Гостиная			15,7	
		13	Лоджия				2,3
	36	1	Коридор				6,7
		2	Коридор				4,8
		2а	Коридор				1,6
		3	Кухня				12,4
		4	Туалет				1,3
		5	Ванная комната				3,2
		6	Гостиная			16,5	
		7	Спальня			14,4	
		7а	Спальня			17,2	
		12	Лоджия-балкон				3,5
		12а	Лоджия-балкон				1,4
	Вспомогательные помещения общего	14	Коридор	9,7			
		15а	Коридор	9,7			
		17а	Коридор	39			

	пользования	18	Помещение узлов учета тепла	0,6			
		18а	Помещение узлов учета тепла	0,7			
		19	Помещение для установки счетчика	1,6			
		20а	Лестничная клетка	16,6			
		22	Коридор	8,5			
	Дополнительное помещение	24	Кладовая		6,4		
7 этаж	37	1	Коридор				7,2
		2	Коридор				4,7
		3	Кухня				12
		4	Туалет				1,3
		5	Ванная комната				3,3
		6	Гостиная			16,7	
		7	Спальня			15,2	
		12а	Лоджия-балкон				1,5
	38	1	Коридор				3,2
		2	Коридор				7,2
		3	Кухня				11,0
		4	Туалет				1,3
		5	Ванная комната				3,2
		6	Гостиная			15,9	
		7	Спальня			15,1	
		8	Гардероб				2,7
		12	Лоджия-балкон				3,5
		13	Лоджия				2,2
	39	1	Коридор				5,6
		3	Кухня				10,8
		4	Туалет				1,8
		5	Ванная комната				3,3
		6	Гостиная			18,8	
		12	Лоджия				2,2
	40	1	Коридор				6,9
		2	Коридор				9,4
		2а	Коридор				10,6
		3	Кухня				5,3
		4	Туалет				1,8
		4а	Туалет				1,7
		5	Ванная комната				4,8
		6	Гостиная			19,2	
		7	Спальня			25,3	
		7а	Спальня			11,5	

		8	Гардеробная				3.9
		9	Кабинет			17.0	
		10	Постирочная				5.1
		12	Лоджия-балкон				4.2
		12а	Лоджия-балкон				4.2
	41	1	Коридор				5,7
		3	Кухня				10.8
		4	Туалет				1.7
		5	Ванная комната				3.3
		6	Гостиная			19.0	
		12	Лоджия				2.2
	42	1	Коридор				10.5
		2	Коридор				6.7
		3	Кухня				19.4
		6	Гостиная			21.5	
		7	Спальня			11.2	
		7а	Спальня			15,7	
		7б	Спальня			18,6	
		9	Кабинет			15,2	
		10	Постирочная				3.7
		11	Санузел				5.7
		12	Лоджия-балкон				3.5
		12а	Лоджия-балкон				1.4
		13	Лоджия				2.3
	Вспомогательные помещения общего пользования	14	Коридор	10,1			
		15	Коридор	10,1			
		17б	Коридор	29,1			
		18	Помещение узлов учета тепла	0,6			
		18а	Помещение узлов учета тепла	0,7			
		19	Электрощитовая	1,6			
		20	Лестничная клетка	16,4			
		22	Коридор	8,5			
	Дополнительное помещение	24	Кладовая		6.4		
8 этаж	43	1	Коридор				6.9
		2	Коридор				5.0
		3	Кухня				12.5
		4	Туалет				1.4
		5	Ванная комната				3.2
		6	Гостиная			16.4	
		7	Спальня			15.2	
		12а	Лоджия-балкон				1.5
	44	1	Коридор				2.9

		2	Коридор				7,1
		3	Кухня				10,9
		5	Ванная комната				3,0
		4	Туалет				1,2
		6	Гостиная			15,9	
		7	Спальня			18,1	
		12	Лоджия-балкон				3,5
		13	Лоджия				2,2
	45	1	Коридор				5,8
		3	Кухня				10,8
		4	Туалет				1,8
		5	Ванная комната				3,3
		6	Гостиная			18,7	
		12	Лоджия				2,2
	46	1	Коридор				8,6
		2	Коридор				9,9
		3	Кухня				7,5
		4	Туалет				4,0
		5	Ванная комната				3,0
		6	Гостиная			26,9	
		7	Спальня			17,0	
		7а	Спальня			11,6	
		8	Гардеробная				3,6
		9	Кабинет			25,5	
		10	Постирочная				5,3
		12	Лоджия-балкон				4,2
		12а	Лоджия-балкон				4,2
	47	1	Коридор				5,8
		3	Кухня				10,7
		4	Туалет				1,7
		5	Ванная комната				3,4
		6	Гостиная			19,0	
		12	Лоджия				2,2
	48	1	Коридор				10,6
		2	Коридор				7,0
		3	Кухня				19,4
		4	Туалет				1,5
		6	Гостиная			21,5	
		7	Спальня			11,1	
		7а	Спальня			15,9	
		7б	Спальня			15,1	
		8	Гардеробная				3,1
		9	Кабинет			15,2	
		10	Постирочная				3,4

		11	Санузел				4,2
		12	Лоджия-балкон				3,5
		12а	Лоджия-балкон				1,4
		13	Лоджия				2,3
	Вспомогательные помещения общего пользования	14	Коридор	10,0			
		15	Коридор	10,1			
		17б	Коридор	28,7			
		18	Помещение узлов учета тепла	0,6			
		18а	Помещение узлов учета тепла	0,7			
		19	Электрощитовая	1,6			
		20	Лестничная клетка	16,7			
		22	Коридор	8,5			
	Дополнительное помещение	24	Кладовая		6,4		
9 этаж	49	1	Коридор				6,6
		2	Коридор				4,9
		3	Кухня				12,6
		4	Туалет				1,7
		5	Ванная комната				3,3
		6	Гостиная			16,5	
		7	Спальня			15,2	
		12а	Лоджия-балкон				1,5
	50	1	Коридор				2,8
		2	Коридор				7,7
		3	Кухня				10,8
		4	Туалет				1,3
		5	Ванная комната				3,0
		6	Гостиная			15,8	
		7	Спальня			15,0	
		8	Гардеробная				2,8
		12	Лоджия-балкон				3,5
		13	Лоджия				2,2
	51	1	Коридор				5,7
		3	Кухня				10,8
		4	Туалет				1,7
		5	Ванная комната				3,2
		6	Гостиная			18,6	
		12	Лоджия				2,2
	52	1	Коридор				6,8
		2	Коридор				9,3
		2а	Коридор				10,5
		3	Кухня				5,2
		4	Туалет				1,8

		4а	Туалет				1,7
		5	Ванная комната				4,7
		6	Гостиная			19,4	
		7	Спальня			25,5	
		7а	Спальня			11,4	
		8	Гардеробная				3,9
		9	Кабинет			17,1	
		10	Постирочная				5,2
		12	Лоджия-балкон				4,2
		12а	Лоджия-балкон				4,2
	53	1	Коридор				5,5
		3	Кухня				10,7
		4	Туалет				1,9
		5	Ванная комната				3,3
		6	Гостиная			18,8	
		12	Лоджия				2,2
	54	1	Коридор				10,6
		2	Коридор				7,2
		3	Кухня				19,1
		4	Туалет				1,1
		6	Гостиная			21,4	
		7	Спальня			11,2	
		7а	Спальня			15,9	
		7б	Спальня			15,3	
		8	Гардеробная				6,1
		9	Кабинет			12,3	
		10	Постирочная				3,4
		11	Санузел				4,4
		12	Лоджия-балкон				3,5
		12а	Лоджия-балкон				1,4
		13	Лоджия				2,3
	Вспомогательные помещения общего пользования	14	Коридор	10,1			
		15	Коридор	10,1			
		17б	Коридор	28,7			
		18	Помещение узлов учета тепла	0,7			
		18а	Помещение узлов учета тепла	0,6			
		19	Электрощитовая	1,6			
		20	Лестничная клетка	16,6			
		22	Коридор	8,5			
	Дополнительное помещение	24	Кладовая		6,2		
10 этаж	55	1	Коридор				6,4
		2	Коридор				4,8

		3	Кухня				12,8
		4	Туалет				1,4
		5	Ванная комната				3,2
		6	Гостиная			16,5	
		7	Спальня			15,1	
		12а	Лоджия-балкон				1,5
	56	1	Коридор				3,0
		2	Коридор				7,6
		3	Кухня				10,6
		4	Туалет				1,2
		5	Ванная комната				3,0
		6	Гостиная			15,8	
		7	Спальня			15,3	
		8	Гардеробная				2,8
		12	Лоджия-балкон				3,5
		13	Лоджия				2,2
	57	1	Коридор				5,5
		3	Кухня				10,9
		4	Туалет				1,8
		5	Ванная комната				3,4
		6	Гостиная			18,8	
		12	Лоджия				2,2
	58	1	Коридор				6,4
		2	Коридор				9,3
		2а	Коридор				10,6
		3	Кухня				5,3
		4	Туалет				1,9
		4а	Туалет				1,7
		5	Ванная комната				4,8
		6	Гостиная			19,4	
		7	Спальня			25,5	
		7а	Спальня			11,6	
		8	Гардеробная				3,9
		9	Кабинет			17,1	
		10	Постирочная				5,2
		12	Лоджия-балкон				4,2
		12а	Лоджия-балкон				4,2
	59	1	Коридор				5,8
		3	Кухня				10,6
		4	Туалет				1,6
		5	Ванная комната				3,3
		6	Гостиная			18,8	
		12	Лоджия				2,2
	60	1	Коридор				10,8

		2	Коридор				7,2
		3	Кухня				19,4
		6	Гостиная			21,8	
		7	Спальня			11,1	
		7а	Спальня			15,7	
		7б	Спальня			9,8	
		8	Гардеробная				8,6
		9	Кабинет			14,9	
		10	Постирочная				4,7
		11	Санузел				4,6
		12	Лоджия-балкон				3,5
		12а	Лоджия-балкон				1,4
		13	Лоджия				2,3
	Вспомогательные помещения общего пользования	14	Коридор	10,0			
		15	Коридор	10,3			
		17б	Коридор	29,5			
		18	Помещение узлов учета тепла	0,7			
		18а	Помещение узлов учета тепла	0,6			
		19	Электрощитовая	1,6			
		20	Лестничная клетка	16,7			
		22	Коридор	8,6			
	Дополнительное помещение	24	Кладовая		6,4		
11 этаж	61	1	Коридор				6,7
		2	Коридор				4,8
		3	Кухня				12,8
		4	Туалет				1,5
		5	Ванная комната				3,2
		6	Гостиная			16,6	
		7	Спальня			15,1	
		12а	Лоджия-балкон				1,5
	62	1	Коридор				3,1
		2	Коридор				6,9
		3	Кухня				11,2
		4	Туалет				1,2
		5	Ванная комната				3,0
		6	Гостиная			16,2	
		7	Спальня			15,3	
		8	Гардеробная				2,8
		12	Лоджия-балкон				3,5
		13	Лоджия				2,2
	63	1	Коридор				5,5
		3	Кухня				10,9

		4	Туалет				1,8
		5	Ванная комната				3,3
		6	Гостиная			18,8	
		12	Лоджия				2,2
	64	1	Коридор				6,5
		2	Коридор				9,5
		2а	Коридор				10,6
		3	Кухня				5,3
		4	Туалет				1,9
		4а	Туалет				1,7
		5	Ванная комната				4,8
		6	Гостиная			19,1	
		7	Спальня			25,8	
		7а	Спальня			11,5	
		8	Гардеробная				3,9
		9	Кабинет			17,1	
		10	Постирочная				5,0
		12	Лоджия-балкон				4,2
		12а	Лоджия-балкон				4,2
	65	1	Коридор				5,8
		3	Кухня				10,7
		4	Туалет				1,8
		5	Ванная комната				3,2
		6	Гостиная			18,9	
		12	Лоджия				2,2
	66	1	Коридор				10,8
		2	Коридор				7,4
		3	Кухня				19,6
		4	Туалет				1,5
		6	Гостиная			21,7	
		7	Спальня			11,0	
		7а	Спальня			14,3	
		7б	Спальня			14,9	
		8	Гардеробная				4,1
		9	Кабинет			15,8	
		10	Постирочная				3,2
		11	Санузел				4,8
		12	Лоджия-балкон				3,5
		12а	Лоджия-балкон				1,4
		13	Лоджия				2,3
	Вспомогательные помещения общего пользования	14	Коридор	10,1			
		15	Коридор	10,2			
		17б	Коридор	29,5			
		18	Помещение узлов учета тепла	0,7			

		18а	Помещение узлов учета тепла	0,6			
		19	Электрощитовая	1,6			
		20	Лестничная клетка	16,4			
		22	Коридор	8,5			
	Дополнительное помещение	24	Кладовая		6,4		
12 этаж	67	1	Коридор				6,4
		2	Коридор				4,7
		3	Кухня				12,7
		4	Туалет				1,5
		5	Ванная комната				3,4
		6	Гостиная			16,7	
		7	Спальня			15,3	
		12а	Лоджия-балкон				1,5
	68	1	Коридор				3,0
		2	Коридор				7,3
		3	Кухня				10,9
		4	Туалет				1,2
		5	Ванная комната				3,0
		6	Гостиная			15,4	
		7	Спальня			15,9	
		8	Гардеробная				2,8
		12	Лоджия-балкон				3,5
		13	Лоджия				2,2
	69	1	Коридор				5,6
		3	Кухня				10,8
		4	Туалет				1,7
		5	Ванная комната				3,3
		6	Гостиная			18,7	
		12	Лоджия				2,2
	70	1	Коридор				6,4
		2	Коридор				9,6
		2а	Коридор				10,5
		3	Кухня				5,3
		4	Туалет				1,9
		4а	Туалет				1,8
		5	Ванная комната				4,8
		6	Гостиная			19,1	
		7	Спальня			25,8	
		7а	Спальня			11,5	
		8	Гардеробная				3,9
		9	Кабинет			17,1	
		10	Постирочная				5,2
		12	Лоджия-балкон				4,2

		12а	Лоджия-балкон				4,2
	71	1	Коридор				5,6
		3	Кухня				10,8
		4	Туалет				1,8
		5	Ванная комната				3,2
		6	Гостиная			18,9	
		12	Лоджия				2,2
	72	1	Коридор				10,7
		2	Коридор				7,2
		3	Кухня				19,7
		4	Туалет				1,6
		6	Гостиная			21,6	
		7	Спальня			11,2	
		7а	Спальня			16,0	
		7б	Спальня			15,1	
		8	Гардеробная				3,1
		9	Кабинет			15,3	
		10	Постирочная				3,4
		11	Санузел				4,7
		12	Лоджия-балкон				3,5
		12а	Лоджия-балкон				1,4
		13	Лоджия				2,3
	Вспомогательные помещения общего пользования	14	Коридор	9,9			
		15	Коридор	10,4			
		17б	Коридор	29,5			
		18	Помещение узлов учета тепла	0,7			
		18а	Помещение узлов учета тепла	0,6			
		19	Электрощитовая	1,6			
		20	Лестничная клетка	16,4			
		22	Коридор	8,5			
	Дополнительное помещение	24	Кладовая		6,5		
Технический этаж		1	Чердак		537,9		
		2	Лестничная клетка	14,63			
		3	Коридор	12,87			
		4	Коридор	7,76			
		5	Нежилое помещение		6,25		
		6	Техническое помещение	21,81			
		7	Венткамера	15,82			

продолжение таблицы

Площадь по внутреннему обмеру (м2), в том числе								
В отдельных квартирах	В общежитиях	В гостиницах	Торговая	Промышленно-производственных зданий и сооружений	Складская	Учреждений образования	Предприятий бытового обслуживания	Организаций и учреждений управления, научных, банковских, общественных и т.п.
9	10	11	12	13	14	15	16	17
-	-	-	-	-	-	-	-	-
-	-	-	-	-	-	-	-	-

продолжение таблицы

Площадь по внутреннему обмеру (м2), в том числе							
Предприятий общественного питания	Организации здравоохранения	Физкультурно-спортивная	Учреждений культуры и искусства	Транспортных зданий и сооружений	Сооружений инженерных сетей	Гаражей	Прочие
18	19	20	21	22	23	24	25
-	-	-	-	-	-	-	-
-	-	-	-	-	-	-	-

Техническое описание конструктивных элементов основного строения

№ п.п.	Наименование конструктивных элементов		Описание конструктивных элементов (материал, отделка и т.д.)
1	2		3
1	Фундамент		перекрестно-ленточные, монолитные железобетонные ленты, таврового сечения из бетона класса В25.
2	1) наружные и внутренние капитальные стены		монолитные железобетонные толщиной 250 мм из тяжелого бетона класса В20, армированы двумя сетками по граням стен из стержневой арматуры диаметром 12,0 мм класса А-III (А400) с размерами ячеек 200х200 мм
	2) перегородки		из пенобетонных блоков типа II-В2,5D600F35 по ГОСТ 31360-2007 на клею.
3	Перекрытия		
		междуэтажное	монолитные железобетонные толщиной 200 мм из тяжелого бетона класса В20, армированы сетками из отдельных стержней в верхних и нижних зонах из арматуры диаметром

			10,0 мм класса А-III (А400) по ГОСТ 5781-82* шагом 200 мм во взаимно перпендикулярном направлении.
4	Крыша		плоская, из рулонных материалов
5	Полы	1-го этажа	стяжка выравнивающая из цементно-песчаного раствора, керамзитовый гравий Р=600 кг/м3
		последующих этажей	Полусухая стяжка выравнивающая из цементно-песчаного раствора
6	Проемы	окна	металлопластиковые с заполнением двухкамерными и трехкамерными стеклопакетами по ГОСТ 30674-99, алюминиевые витражи по ГОСТ 21519-84
		двери	внутренние металлические по ГОСТ 31173-2003
7	Отделочные работы	внутренние	стены – улучшенная штукатурка потолки – улучшенная штукатурка
		наружные	утепление наружных ограждающих стен минераловатными плитами плотностью не менее 80 кг/куб.м, толщиной 80 и 120 мм с последующим устройством вентилируемого навесного фасада
8	Горячее водоснабжение		из полипропиленовых труб PP-R SDR-11 диаметром 20х1,9-63х5,8 мм по ГОСТ 32415-2013, ввод водопровода из стальных электросварных труб два диаметра 108х4.0 мм по ГОСТ 10704-91 с «весьма усиленной» антикоррозийной изоляцией.
9	Водопровод		из полипропиленовых труб PP-R SDR-11 диаметром 20х1,9-63х5,8 мм по ГОСТ 32415-2013, ввод водопровода из стальных электросварных труб два диаметра 108х4.0 мм по ГОСТ 10704-91 с «весьма усиленной» антикоррозийной изоляцией.
10	Канализация		из полиэтиленовых канализационных труб диаметром 50, 110 мм по ГОСТ 22689-89, на выпуске из полиэтиленовых напорных (технических) труб диаметром 110 мм по ГОСТ 18599-2001
11	Электроосвещение		Коммунальное электроосвещение

				жилого дома принято согласно СП РК 4.04-106- 2013 «Электрооборудование жилых и общественных зданий. Нормы проектирования». На объекте предусмотрено рабочее, аварийное (эвакуационное) и ремонтное освещение
12	Отопление	печное		
13		печное газовое		
14		от ТЭЦ		двухтрубная с поквартирной разводкой, с установкой узла учета тепла для каждой квартиры. Поквартирные системы отопления подключаются к распределительным поэтажным коллекторам с установкой балансировочных клапанов
15		от АГВ		
16		от индивидуальной отопительной установки	на газе	
17			на твердом топливе	
18		от районной котельной	на газе	
19			на твердом топливе	
20	Разные работы			

Техническое описание служебных построек

Показатели	Наименование служебных построек								
Площадь (м 2)	-	-	-	-	-	-	-	-	-
Высота строения (м)	-	-	-	-	-	-	-	-	-
Объем строения (м 3)	-	-	-	-	-	-	-	-	-
Фундамент	-	-	-	-	-	-	-	-	-
Стены	-	-	-	-	-	-	-	-	-
Перекрытия	-	-	-	-	-	-	-	-	-
Крыша	-	-	-	-	-	-	-	-	-
Полы	-	-	-	-	-	-	-	-	-
Окна	-	-	-	-	-	-	-	-	-
Двери	-	-	-	-	-	-	-	-	-
Внутренняя отделка	-	-	-	-	-	-	-	-	-
Наружная отделка	-	-	-	-	-	-	-	-	-
Печи	-	-	-	-	-	-	-	-	-

Техническое описание внутридворовых сооружений

Наименование сооружений	Размер в метрах				Объем (м 3)	Материал
	длина	ширина	площадь	высота или глубина		
1	2	3	4	5	6	7
-	-	-	-	-	-	-
-	-	-	-	-	-	-

Техническое описание отдельных частей строения (подвалов, полуподвалов, мезонинов, мансард)

Наименование и назначение отдельных частей строения	Заглубление спланированной поверхности земли до пола подвала	Описание элементов					
		стены	перекрытия	полы	внутренняя отделка	крыша	дополнительные устройства
1	2	3	4	5	6	7	8
-	-	-	-	-	-	-	-
-	-	-	-	-	-	-	-

Техническое описание нежилых пристроек к основному строению

Наименование конструктивных элементов		Техническое описание конструктивных элементов
1		2
Фундамент		-
Стены и перегородки		-
Крыша		-
Полы		-
Перекрытия		-
Проемы	окна	-
	двери	-
Отделочные работы	внутренние	-
наружные		
Разные работы		-
Итого:		-
Фундамент		-
Стены и перегородки		-
Крыша		-
Полы		-
Перекрытия		-
Проемы	окна	-
	двери	-
Отделочные работы	внутренние	-
	наружные	-
Разные работы		-
Итого:		-
Фундамент		-
Стены и перегородки		-
Крыша		-

Полы		-
Перекрытия		-
Проемы	окна	-
	двери	-
Отделочные работы	внутренние	-
	наружные	-
Разные работы		-
Итого:		-

Исчисление площадей и объемов основной и отдельных частей строения (подвалов, полуподвалов, мезонинов, мансард, крыш, пристроек и т.п.)

Наименование частей строения и пристроек	Формула для подсчета площадей по наружному обмеру	Площадь (м 2)	Высота (м)	Объем (м 3)	Наименование частей строения и пристроек	Формула для подсчета площадей по наружному обмеру	Площадь (м 2)	Высота (м)	Объем (м 3)
1	2	3	4	5	6	7	8	9	10
-	-	-	-	-	-	-	-	-	-
-	-	-	-	-	-	-	-	-	-
-	-	-	-	-	-	-	-	-	-
-	-	-	-	-	-	-	-	-	-
-	-	-	-	-	-	-	-	-	-

Заказчик Бахтубаев Айдос Кабдуллович

фамилия, имя, отчество (при его наличии), подпись руководителя

Место печати (при наличии)

Авторский надзор Гармаш Олег Васильевич

фамилия, имя, отчество (при его наличии), подпись эксперта

Место печати (при наличии)

План подвала.

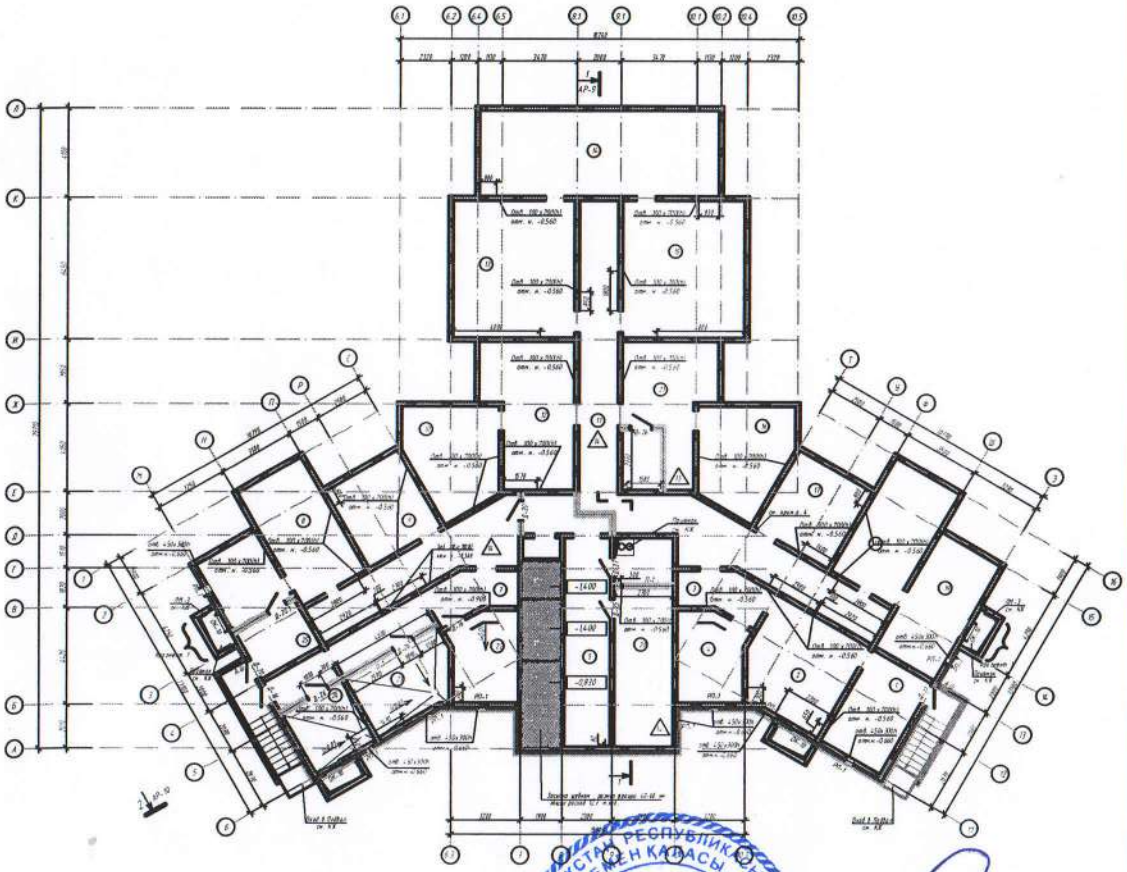

Экспликация помещений

Номер помещения	Наименование	Площадь,м2	Кат.помещения
1	Коммерческое помещение	14,7	
2	Коммерческое помещение	21,7	
3	Коммерческое помещение	7,5	
4	Коммерческое помещение	12,2	
5	Коммерческое помещение	20,2	
6	Коммерческое помещение	1,6	
7	Коммерческое помещение	7,2	
8	Коммерческое помещение	19,6	
9	Коммерческое помещение	15,5	
10	Коммерческое помещение	18,9	
11	Коммерческое помещение	80,1	
12	Коммерческое помещение	25,4	
13	Коммерческое помещение	35,3	
14	Коммерческое помещение	43,2	
15	Коммерческое помещение	35,1	
16	Коммерческое помещение	18,6	
17	Коммерческое помещение	15,4	
18	Коммерческое помещение	19,6	
19	Коммерческое помещение	18,8	
	Итого:	430.6	
20	электрощитовая	25,8	
21	электрощитавая	25,4	
22	водомерный узел	12,0	
23	тепловой узел	21,8	
24	тепловой узел	14,7	
25	насосная	18,8	
	Итого:	549,1	

Заказчик: Бахтубаев Айдос Кабдуллович

фамилия, имя, отчество (при наличии), подпись руководителя

М.П.

Авторский надзор: Эксперт авторского надзора Гармаш Олег Васильевич

фамилия, имя, отчество (при наличии), подпись руководителя

М.П.

Жауапкершілігі шектеулі серіктестігі "ТОО "VK development group" Товарищество с ограниченной ответственностью Г. Усть-Каменогорск, ТОО Республика Казахстан, ВКО

Жауапкершілігі шектеулі серіктестігі «Аван Гард Проект Инжиниринг» Товарищество с ограниченной ответственностью Г. Усть-Каменогорск, ТОО Республика Казахстан, ВКО

План 1-го этажа

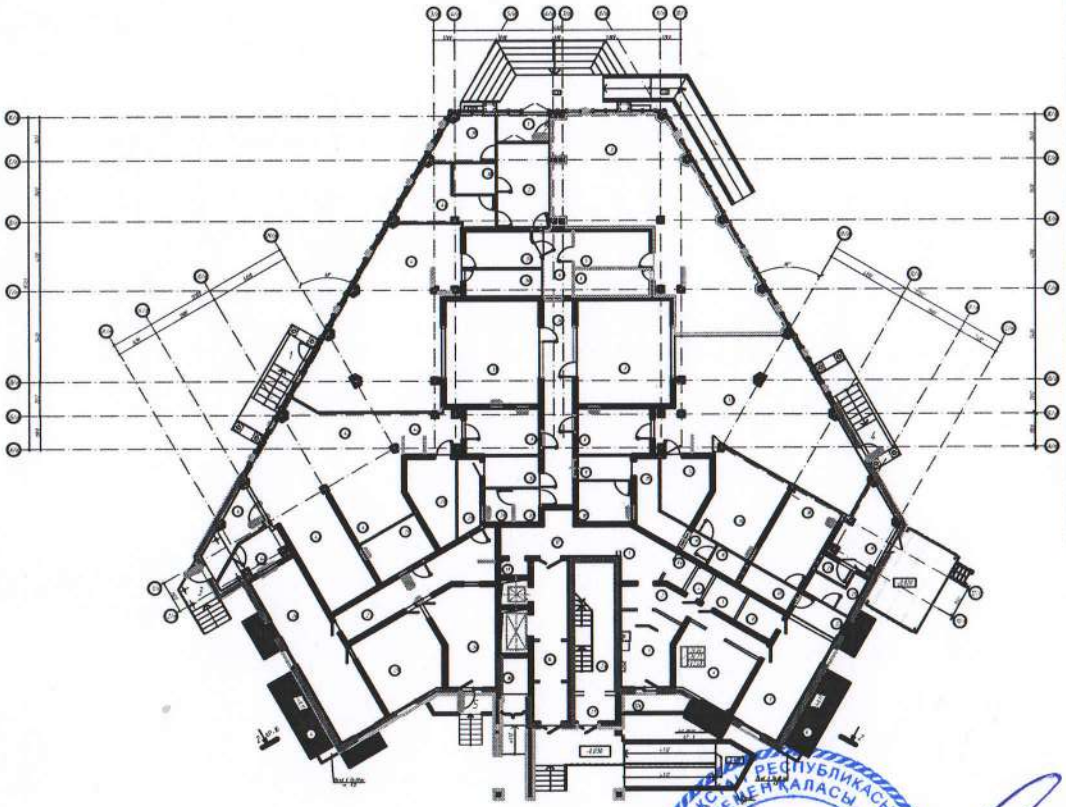

Технико-экономические показатели жилой части дома 1-го этажа

Номер поме-щения	Наименование	Площадь м²	Площадь м²	Кол-во помещений на этаж	Кол-во квар-тир
	Тип квартиры	2			
1	Коридор	3,9			
2	Коридор	4,8			
2а	Коридор	3,9			
3	Кухня	10,1			
3а	Кухня-ниша	-			
4	Туалет	1,9			
4-а	Туалет	-			
5	Ванная комната	4			
6	Гостиная	14,4			
7	Спальня	20,8			
7а	Спальня	-			
7б	Спальня	-			
8	Гардероб	4,3			
8а	Гардероб	2,5			
9	Кабинет	-			
10	Постирочная	-			
11	Санузел	-			
12	Лоджия-балкон	-			
12 а	Лоджия-балкон	1,4			
13	Лоджия	-			
	Жилая площадь квартиры	37,2			
	Общая площадь квартиры без учета площадь лоджий и балконов	82,6			
	Общая площадь квартиры с учетом площадь лоджиев, веранд и балконов ин коэф.-0,3 для лоджий 1 и 0,3 и коэ.0,1	83,8			
	Количество квартир на 1-м этаже	1			
	Общая площадь квартир на этаж		83,8		
14	Коридор		19,8	1	
15	Кладовая		6,4	1	
17	Коридор		16,5	1	
18	Помещение		5,8	1	
20	Лестничная клетка		26,4	1	
22	Лифт		2,3	1	
23	Лифт		4,6	1	
	Итого на 1 этаж:		76,1		

Экспликация коммерческих помещений

	Наименование	Площадь, м²	
1	Коммерческое помещение	4,8	
2	Коммерческое помещение	15,0	
3	Коммерческое помещение	91,0	
4	Коммерческое помещение	3,3	
5	Коммерческое помещение	10,0	
6	Сан узел	1,3	
7	Коммерческое помещение	35,0	
8	Коммерческое помещение	12,0	
9	Коммерческое помещение	4,6	
10	Коммерческое помещение	8,0	
11	Коммерческое помещение	11,3	
12	Сан узел	10,0	
13	Коммерческое помещение	18,0	
14	Коммерческое помещение	21,0	
15	Коммерческое помещение	2,3	
16	Коммерческое помещение	2,3	
17	Коммерческое помещение	4,6	
18	Коммерческое помещение	11,0	
19	Коммерческое помещение	11,6	
20	Коммерческое помещение	2,2	
21	Коммерческое помещение	5,1	
22	Коммерческое помещение	4,6	
23	Коммерческое помещение	22,1	
24	Коммерческое помещение	15,0	
25	Коммерческое помещение	20,0	
26	Коммерческое помещение	40,0	
27	Сан узел	9,7	
28	Сан узел	12,5	
29	Коммерческое помещение	6,2	
30	Сан узел	3,2	
31	Сан узел	3,2	
32	Коммерческое помещение	6,2	
33	Коммерческое помещение	12,0	
34	Коммерческое помещение	13,2	
35	Коммерческое помещение	25,0	
36	Сан узел	1,3	
37	Коммерческое помещение	9,5	
38	Коммерческое помещение	4,8	
39	Коммерческое помещение	9,0	
40	Коммерческое помещение	12,5	
41	Коммерческое помещение	12,0	
42	Коммерческое помещение	84,0	
43	Коммерческое помещение	15,5	
44	Коммерческое помещение	15,8	
	Итого	594,5	

Заказчик: Бахтубаев Айдос Кабдуллович

фамилия, имя, отчество (при наличии), подпись руководителя

М.П.

Авторский надзор: Эксперт авторского надзора Гармаш Олег Васильевич

фамилия, имя, отчество (при наличии), подпись руководителя

М.П.

Жауапкершілігі шектеулі серіктестігі "ТОО "VK development group" Товарищество с ограниченной ответственностью Өскемен қаласы, ЖШС, ШКО, Казахстан республикасы, ТОО, ВКО, Республика Казахстан, г. Усть-Каменогорск

Жауапкершілігі шектеулі серіктестігі «Аван Гару Проект Инжиниринг» Товарищество с ограниченной ответственностью Өскемен қаласы, ЖШС, ШКО, Казахстан республикасы, ТОО, ВКО, Республика Казахстан, г. Усть-Каменогорск

План 2- го этажа

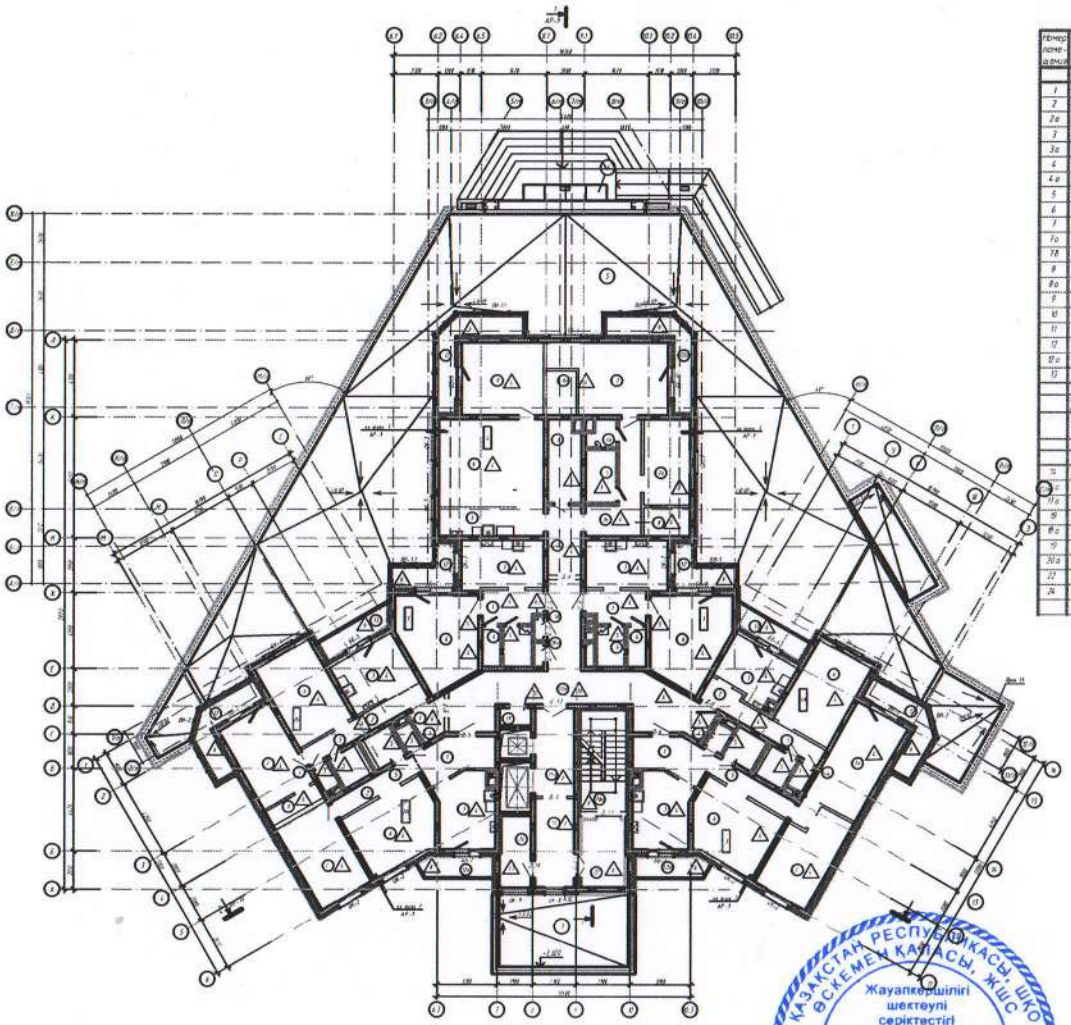

Технико-экономические показатели на 2-ой этаж

Номер помещения	Наименование	Площадь м²		Площадь м²	Площадь м²	Площадь м²	Площадь м²	Площадь м²	Кол-во помещений на этаж		Кол помещений
	Тип квартиры	1	1А	2А	2Б	3	4	1			
1	Коридор	5,3		2,2	2,2	6,4	5,8	5,6			
2	Коридор		8,2	4,8	7,2	4,8		-			
2а	Коридор	-				1,4	10,1	-			
3	Кухня	11,8	9,8	11,1	11,1	12,6	7,4	11,1			
3а	Кухня-гостиная	-						-			
4	Туалет	1,7	1,7	1,4	1,7	1,4	1,7	1,7			
4а	Туалет	-						-			
5	Ванная	3,3	3,3	3,2	3,2	3,1	4,8	3,2			
6	Жилая комната	18,6	15,9	18,6	15,9	16,4	-	18,6			
7	Жилая комната	-		15,2	14,8	14,8	18,1	-			
7а	Жилая комната	-				17,1	11,2	-			
7б	Спальня	-					-	-			
8	Гардероб	-			2,8		3,8	-			
8а	Гардероб	-					4,1	-			
9	Жилая комната	-					16,5	-			
10	Гардеробная	-					3,8	-			
11	Санузел	-					-	-			
12	Лоджия-балкон	2,2			2,5	2,5	4,2	2,2			
12а	Лоджия-балкон	-		1,5		1,4	4,2	-			
13	Лоджия	-	2,3		2,2		-	-			
	Жилая площадь квартиры	18,6	15,9	33,8	30,7	69,9	61,4	18,6			
	Общая площадь квартиры	40,3	38,5	60,1	58,5	99,6	118,3	39,8			
	Общая площадь квартиры с учетом площадь лоджий и балконов для лоджий - коэффициент 0,3 и для балконов - коэффициент 0,3	42,5	40,8	61,6	65,2	92,5	126,6	42			
	Количество квартир на этаж	1	1	1	1	1	1	1			
	Общая площадь квартир на этаж							462,2			
21	Коридор							8,9	1		
22	Коридор							9,7	1		
22а	Коридор							38,1	1		
18	Помещение							0,7	1	Д	
18а	Помещение							0,6	1	Д	
19	Помещение							1,6	1	Д	
20а	Гардеробная + прихожая							11,1	1		
23	Коридор							8,5	1		
24	Коридор							6,4	1		
	Итого на 2 этаж							93,6			

Заказчик: Бахтубаев Айдос Кабдуллович

фамилия, имя, отчество (при наличии), подпись руководителя

М.П.

Авторский надзор: Эксперт авторского надзора Гаргаш Олег Васильевич

фамилия, имя, отчество (при наличии), подпись руководителя

М.П.

КАЗАКСТАН РЕСПУБЛИКАСЫ, ШКО ӨСКЕМЕН ҚАЛАСЫ, ЖШС
Жауапкершілігі шектеулі серіктестігі
"ТОО "VK development group"
Товарищество с ограниченной ответственностью
г. Усть-Каменогорск, ТОО Республика Казахстан, ВКО

КАЗАКСТАН РЕСПУБЛИКАСЫ, ШКО ӨСКЕМЕН ҚАЛАСЫ, ЖШС
ЖАУАПКЕРШІЛІГІ ШЕКТЕУЛІ СЕРІКТЕСТІГІ
«Аван Гард Проект Инжиниринг»
ТОВАРИЩЕСТВО С ОГРАНИЧЕННОЙ ОТВЕТСТВЕННОСТЬЮ
Г. УСТЬ-КАМЕНОГОРСК, ТОО РЕСПУБЛИКА КАЗАХСТАН, ВКО

План 3-го этажа

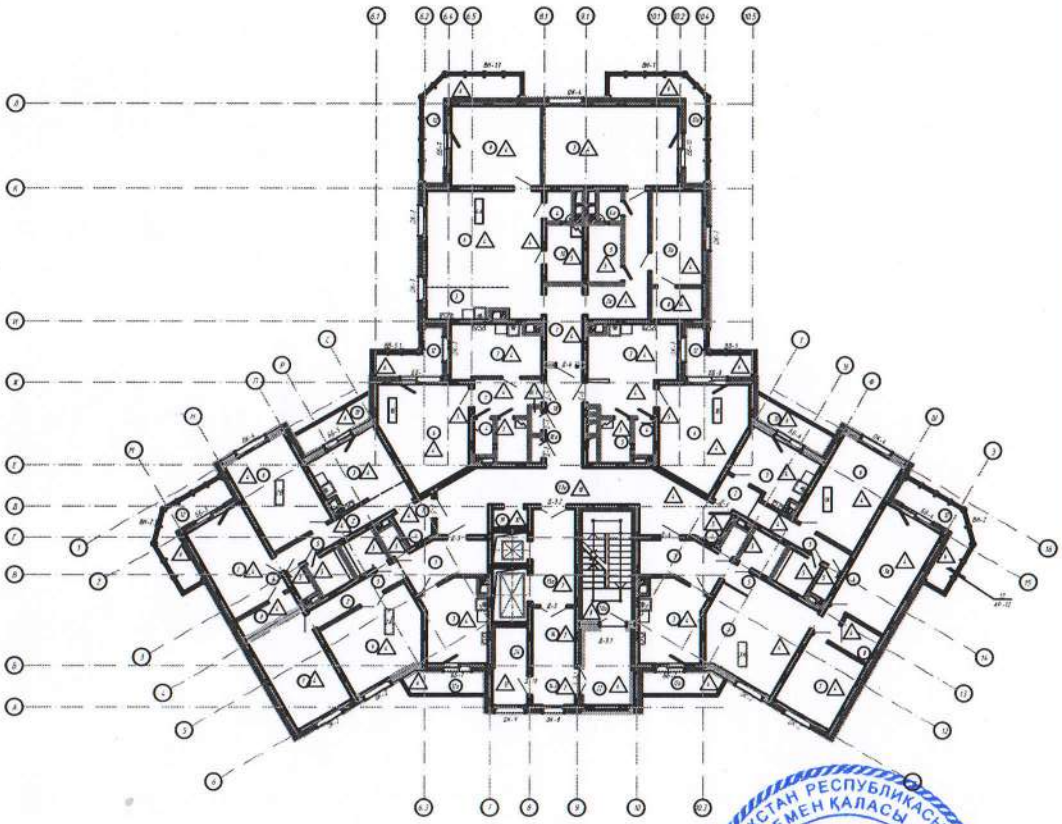

Технико-экономические показатели на 3ий этаж

Номер помещения	Наименование	Площадь м²	Площадь м²	Площадь м²	Площадь м²	Площадь м²	Площадь м²	Площадь м²	Кол-во помещений на этаж		Кат. помещения
	Тип квартиры	1А	1Б	2А	2Б	3А	4А	1Б			
1	Коридор		5,5	7,2	3,2	6,3	6,6	5,2			
2	Коридор	8,2	-	5,2	7,2	1,4		-			
2а	Коридор		-				10,4	-			
3	Кухня	10,0	10,9	11,8	11,3	12,6	7,5	11,6			
3а	Кухня-гостиная		-					-			
4	Туалет	1,3	1,8	1,4	1,3	1,3	1,9	1,7			
4а	Туалет		-				1,7	-			
5	Ванная	3,3	3,3	3,2	3,3	3,2	4,8	3,2			
6	Жилая комната	15,7	18,8	16,2	15,9	21,6	-	18,9			
7	Жилая комната		-	15,2	15,0	11,3	25,7	-			
7а	Жилая комната		-			17,8	11,7	-			
7б	Спальня		-				-	-			
8	Гардероб		-		2,7	2,8	3,6	-			
8а	Гардероб		-				-	-			
9	Жилая комната		-				17,3	-			
10	Постирочная		-				5,2	-			
11	Санузел		-					-			
12	Лоджия-балкон		2,2		3,5	3,5	4,2	2,2			
12а	Лоджия-балкон		-	1,5		1,4	4,2	-			
13	Лоджия	2,3	-		2,2		-	-			
	Жилая площадь квартиры	15,7	18,9	31,4	30,9	56,7	54,7	18,62			
	Общая площадь квартиры без учета площади лоджии и балкона	38,5	40,3	60,2	59,9	78,3	123,3	40,6			
	Общая площадь квартиры с учетом площади лоджии и балкона (лоджия-0,3; балкон-0,5)	40,8	42,5	61,7	65,6	83,2	131,7	42,8			
	Количество квартир на один этаж	1	1	1	1	1	1	1			
	Общая площадь квартир на этаже							468,3			
14	Коридор							10	1		
15а	Коридор							9,8	1		
17а	Коридор							39,2	1		
18	Помещение							0,7	1	Д	
18а	Помещение							0,6	1	Д	
19	Электрощитовая							1,5	1	Д	
20а	Лестничная клетка							12,1	1		
22	Коридор							8,6	1		
24	Кладовая							6,4	1		
	Итого на 1 этаж							93,6			

Заказчик: Бахтубаев Айдос Кабдуллович

фамилия, имя, отчество (при наличии), подпись руководителя

М.П.

Авторский надзор: Эксперт авторского надзора Гармаш Олег Васильевич

фамилия, имя, отчество (при наличии), подпись руководителя

М.П.

ҚАЗАҚСТАН РЕСПУБЛИКАСЫ, ШКО ӨСКЕМЕН ҚАЛАСЫ, Ж.ШС Жауапкершілігі шектеулі серіктестігі "ТОО "VK development group" Товарищество с ограниченной ответственностью г. Усть-Каменогорск, ТОО Республика Казахстан, ВКО

ҚАЗАҚСТАН РЕСПУБЛИКАСЫ, ШКО ӨСКЕМЕН ҚАЛАСЫ, Ж.ШС ЖАУАПКЕРШІЛІГІ ШЕКТЕУЛІ СЕРІКТЕСТІГІ «Аван Гард Проект Инжиниринг» ТОВАРИЩЕСТВО С ОГРАНИЧЕННОЙ ОТВЕТСТВЕННОСТЬЮ г. УСТЬ-КАМЕНОГОРСК, ТОО РЕСПУБЛИКА КАЗАХСТАН, ВКО

План 4-го этажа

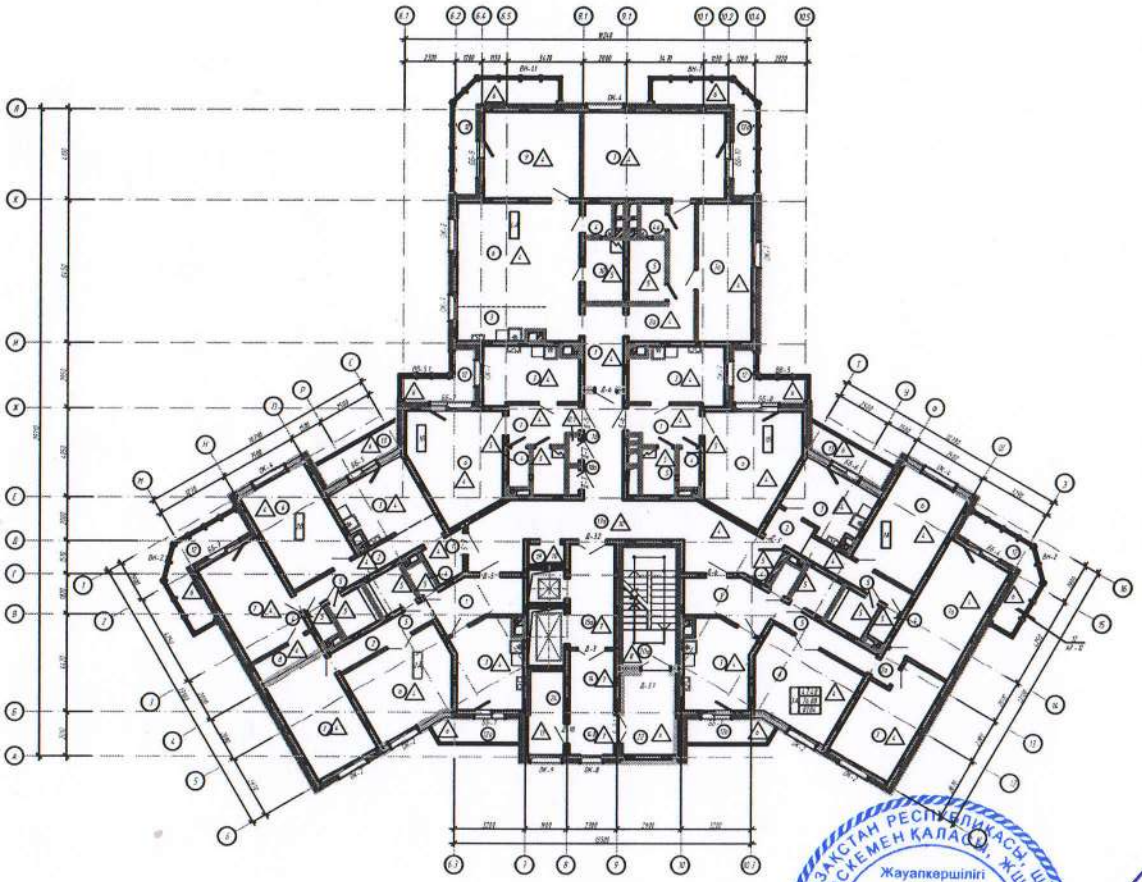

Технико-экономические показатели на 4ом этаже

Номер помещения	Наименование	Площадь м²	Площадь м²	Площадь м²	Площадь м²	Площадь м²	Площадь м²	Площадь м²	Кол-во помещений на этаж		Кат. помещения
	Тип квартиры	1А	1Б	2А	2Б	3А	4А	1Б			
1	Коридор		5,7	7,5	3,3	6,5	6,6	6,0			
2	Коридор	8,1	-	5,3	7,3	4,6		-			
2а	Коридор		-			1,5	10,6	-			
3	Кухня	10,3	10,9	11,7	11,2	12,4	7,5	10,5			
3а	Кухня-гостиная		-					-			
4	Туалет	1,2	1,7	1,4	1,3	1,3	1,9	1,8			
4а	Туалет		-				1,7	-			
5	Ванная	3,2	3,2	3,2	3,2	3,2	4,7	3,2			
6	Жилая комната	15,7	18,9	16,3	15,8	16,5	-	18,7			
7	Жилая комната		-	15,3	15,2	14,5	25,4	-			
7а	Жилая комната		-			17,3	15,6	-			
7б	Спальня		-				-	-			
8	Гардероб		-		2,5			-			
8а	Гардероб		-				-	-			
9	Жилая комната		-				17,0	-			
10	Постирочная		-				5,2	-			
11	Санузел		-				-	-			
12	Лоджия-балкон		2,2		3,5	3,5	4,2	2,2			
12а	Лоджия-балкон		-	1,5		1,4	4,2	-			
13	Лоджия	2,3	-		2,2		-	-			
	Жилая площадь квартиры	15,7	18,9	31,6	30,9	48,3	92,4	18,7			
	Общая площадь квартиры без учета площади лоджий и балкона	38,5	40,4	60,7	59,8	77,8	123,1	40,2			
	Общая площадь квартиры с учетом площади соответствующей лоджии или лоджии, балкона (1×1,55 и 0,3×1,4)	40,8	42,6	62,2	65,5	82,7	131,5	42,4			
	Количество квартир на один этаж	1	1	1	1	1	1	1			
	Общая площадь квартир на этаже							467,6			
14	Коридор							9,7	1		
15а	Коридор							9,7	1		
17а	Коридор							39,1	1		
18	Помещение							0,7	1	Д	
19а	Помещение							0,6	1	Д	
19	Электрощитовая							1,6	1	Д	
20а	Лестничная клетка							17,0	1		
22	Коридор							8,5	1		
24	Кладовая							6,4	1		
	Итого на 1 этаж:							93,3			

Заказчик: Бахтубаев Айдос Кабдуллович

фамилия, имя, отчество (при наличии), подпись руководителя

М.П.

Авторский надзор: Эксперт авторского надзора Гарман Олег Васильевич

фамилия, имя, отчество (при наличии), подпись руководителя

М.П.

КАЗАҚСТАН РЕСПУБЛИКАСЫ ШКО ӨСКЕМЕН ҚАЛАСЫ, ЖШС
Жауапкершілігі шектеулі серіктестігі
"ТОО "VK development group"
ТОВАРИЩЕСТВО С ОГРАНИЧЕННОЙ ОТВЕТСТВЕННОСТЬЮ
ГУСТЬ-КАМЕНОГОРСК, ТОО РЕСПУБЛИКА КАЗАХСТАН

КАЗАҚСТАН РЕСПУБЛИКАСЫ ШКО ӨСКЕМЕН ҚАЛАСЫ, ЖШС
ЖАУАПКЕРШІЛІГІ ШЕКТЕУЛІ СЕРІКТЕСТІГІ
«Аван Гард Проект Инжиниринг»
ТОВАРИЩЕСТВО С ОГРАНИЧЕННОЙ ОТВЕТСТВЕННОСТЬЮ
Г.УСТЬ-КАМЕНОГОРСК, ТОО РЕСПУБЛИКА КАЗАХСТАН, ВКО

План 5-го этажа

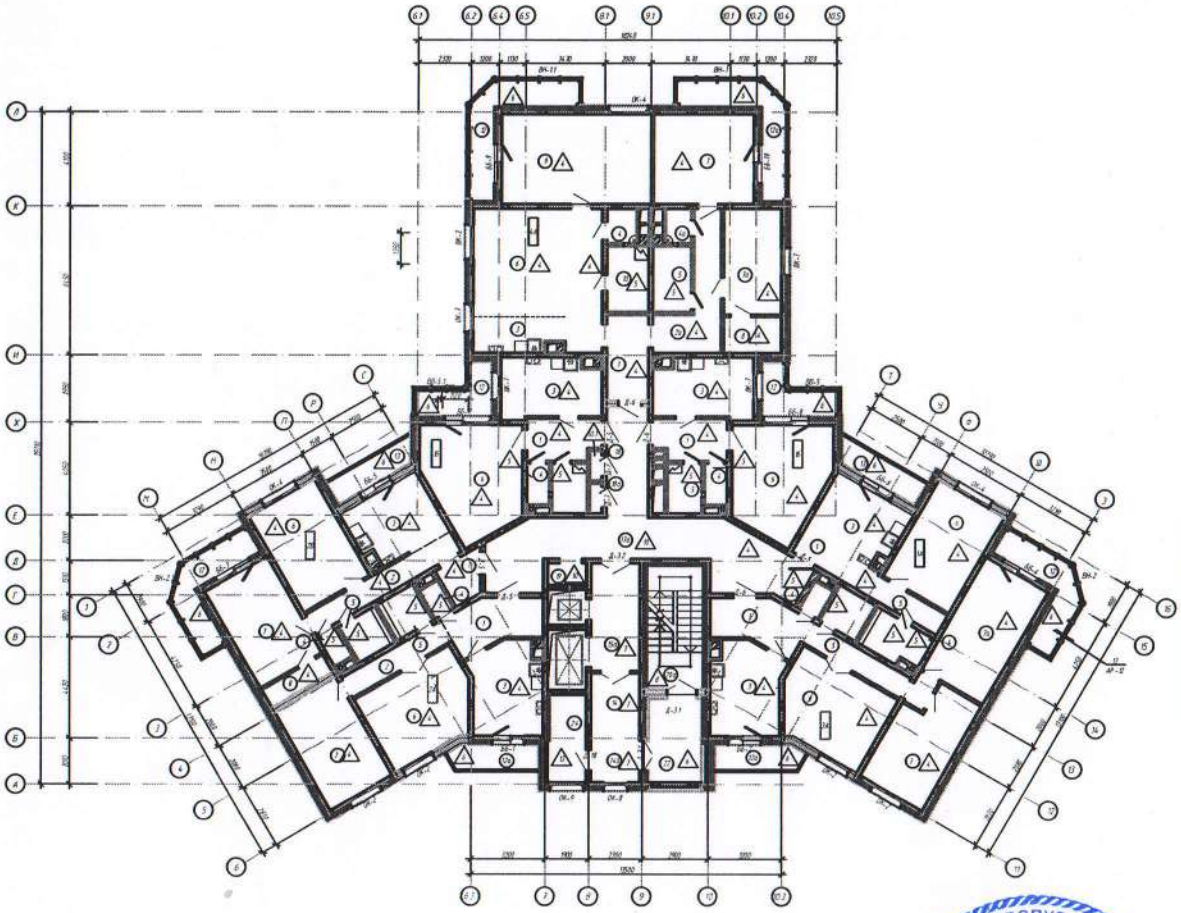

Технико-экономические показатели на 5ый этаж

Номер поме-щения	Наименование	Площадь м²	Площадь м²	Площадь м²	Площадь м²	Площадь м²	Площадь м²	Площадь м²	Кол-во помещении на этаж		Кат. помещения
	Тип квартиры	1 А	1 Б	2 А	2 Б	3 А	4 А	1 Б			
1	Прихожая		5,6	7,5	3,1	6,6	6,5	5,7			
2	Коридор	7,1	-	5,2	7,5	4,9	11,1	-			
2 а	Коридор		-			1,6		-			
3	Кухня	11,7	10,8	11,9	10,9	12,3	7,5	10,9			
3 а	Кухня-гостиная		-					-			
4	Туалет		1,7	1,3	1,2	1,4	1,8	1,7			
4 а	Туалет		-				1,8	-			
5	Ванная комната		3,3	3,3	3,2	3,3	4,8	3,3			
6	Гостиная	15,8	18,6	15,1	15,9	16,4	[illegible]	18,7			
7	Спальня		-	11,8	15,0	14,3	17,2	-			
7 а	Спальня		-			17,3	11,2	-			
7 в	Спальня		-				-	-			
8	Гардероб		-		2,7		3,7	-			
8 а	Гардероб		-				-	-			
9	Кабинет		-				25,1	-			
10	Постирочная		-				5,1	-			
11	Санузел	4,5	-				-	-			
12	Лоджия-балкон		2,2		3,5	3,5	4,2	2,2			
12 а	Лоджия-балкон		-	1,5		1,4	4,2	-			
13	Лоджия	2,3	-		2,2		-	-			
	Жилая площадь квартиры	15,8	18,6	26,9	30,9	48,0	80,4	18,7			
	Общая площадь квартиры без учета площади лоджий и балкона	39,1	40,0	56,1	59,5	79,5	122,7	40,3			
	Общая площадь квартиры с учетом площади обтекаемой лоджии или лоджии-балкона (1 х 0,5 и 0,4)	41,4	42,2	57,6	65,2	83,0	131,1	42,5			
	Количество квартир на один этаж	1	1	1	1	1	1	1			
	Общая площадь квартир на этаже							463,0			
14	Коридор							9,7	1		
15 а	Коридор							9,9	1		
17 а	Коридор							38,8	1		
18	Помещение							0,7	1	Д	
18 а	Помещение							0,6	1	Д	
19	Электрощитовая							1,6	1	Д	
20 а	Лестничная клетка							16,6	1		
22	Коридор							8,4	1		
24	Кладовая							6,4	1		
	Итого на 1 этаж:							92,7			

Заказчик: Бахтубаев Айдос Кабдуллович

фамилия, имя, отчество (при наличии), подпись руководителя

М.П.

Авторский надзор: Эксперт авторского надзора Гармаш Олег Васильевич

фамилия, имя, отчество (при наличии), подпись руководителя

М.П.

ШКО ӨСКЕМЕН ҚАЛАСЫ, ЖШС Жауапкершілігі шектеулі серіктестігі "ТОО "VK development group" Товарищество с ограниченной ответственностью Усть-Каменогорск, ТОО Республика Казахстан, ВКО

ШКО ӨСКЕМЕН ҚАЛАСЫ, ЖШС Жауапкершілігі шектеулі серіктестігі «Аван Гард Проект Инжиниринг» ТОВАРИЩЕСТВО С ОГРАНИЧЕННОЙ ОТВЕТСТВЕННОСТЬЮ Г. УСТЬ-КАМЕНОГОРСК, ТОО РЕСПУБЛИКА КАЗАХСТАН, ВКО

План 6-го этажа

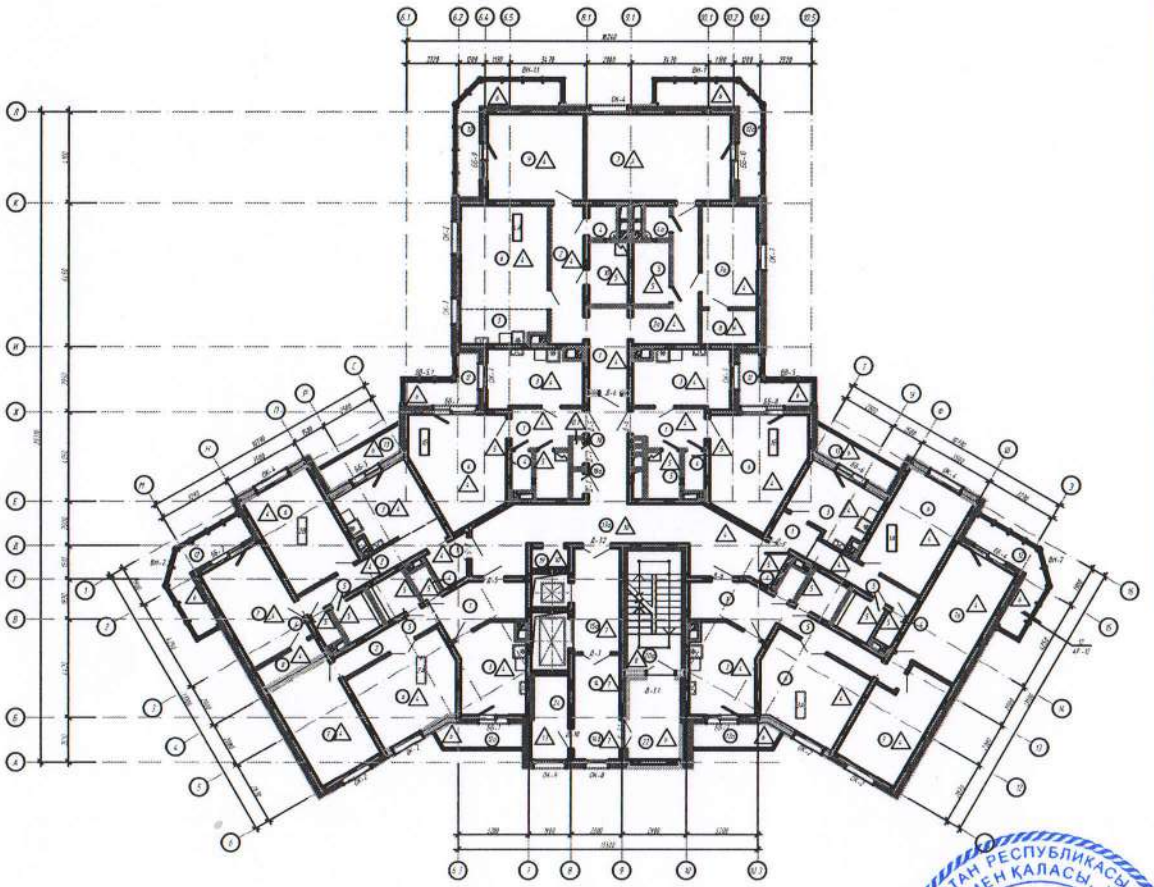

Технико-экономические показатели на 6ой этаж

Номер помещения	Наименование	Площадь м²	Площадь м²	Площадь м²	Площадь м²	Площадь м²	Площадь м²	Площадь м²	Кол-во помещений на этаж	Кат. помещения
	Тип квартиры	1А	1Б	2А	2Б	3А	4А	1Б		
1	Прихожая		6,0	7,5	3,1	6,7	6,7	5,8		
2	Коридор	8,0	-	4,9	7,5	4,8	9,4	-		
2а	Коридор		-			1,6	10,5	-		
3	Кухня	9,9	10,5	11,8	10,9	12,4	5,3	10,5		
3а	Кухня-гостиная		-					-		
4	Туалет	1,3	1,6	1,4	1,3	1,3	1,9	1,7		
4а	Туалет		-				1,7	-		
5	Ванная комната	3,2	3,4	3,2	3,2	3,2	4,8	3,3		
6	Гостиная	15,7	18,8	16,6	16,0	16,5	19,4	18,8		
7	Спальня		-	15,0	14,9	14,41	25,4	-		
7а	Спальня		-			17,2	11,6	-		
7б	Спальня		-				-	-		
8	Гардероб		-		2,8		3,8	-		
8а	Гардероб		-				-	-		
9	Кабинет		-				17,1	-		
10	Постирочная		-				5,2	-		
11	Санузел		-				-	-		
12	Лоджия-балкон		2,2		3,5	3,5	4,2	2,2		
12а	Лоджия-балкон		-	1,5		1,4	4,2	-		
13	Лоджия	2,3	-		2,2		-	-		
	Жилая площадь квартиры	15,7	18,8	31,6	30,9	48,1	73,5	18,8		
	Общая площадь квартиры без учета площади лоджий и балкона	38,01	39,8	60,4	59,7	78,1	122,8	40,1		
	Общая площадь квартиры с учетом площади обжитой лоджии или лоджии-балкона (1х0,5 и 0,3 К)	40,4	42,5	61,9	65,4	83,0	131,2	42,3		
	Количество квартир на один этаж	1	1	1	1	1	1	1		
	Общая площадь квартир на этаже							466,7		
14	Коридор							3,2	1	
15а	Коридор							9,7	1	
17а	Коридор							39	1	
18	Помещение							0,7	1	Д
18а	Помещение							0,6	1	Д
19	Электрощитовая							1,6	1	Д
20а	Лестничная клетка							16,6	1	
22	Коридор							8,5	1	
24	Кладовая							6,4	1	
	Итого на 1 этаж:							92,8		

Заказчик: Бахтубаев Айдос Кабдуллович

фамилия, имя, отчество (при наличии), подпись руководителя

М.П.

Авторский надзор: Эксперт авторского надзора Гарман Олег Васильевич

фамилия, имя, отчество (при наличии), подпись руководителя

М.П.

План 7-го этажа

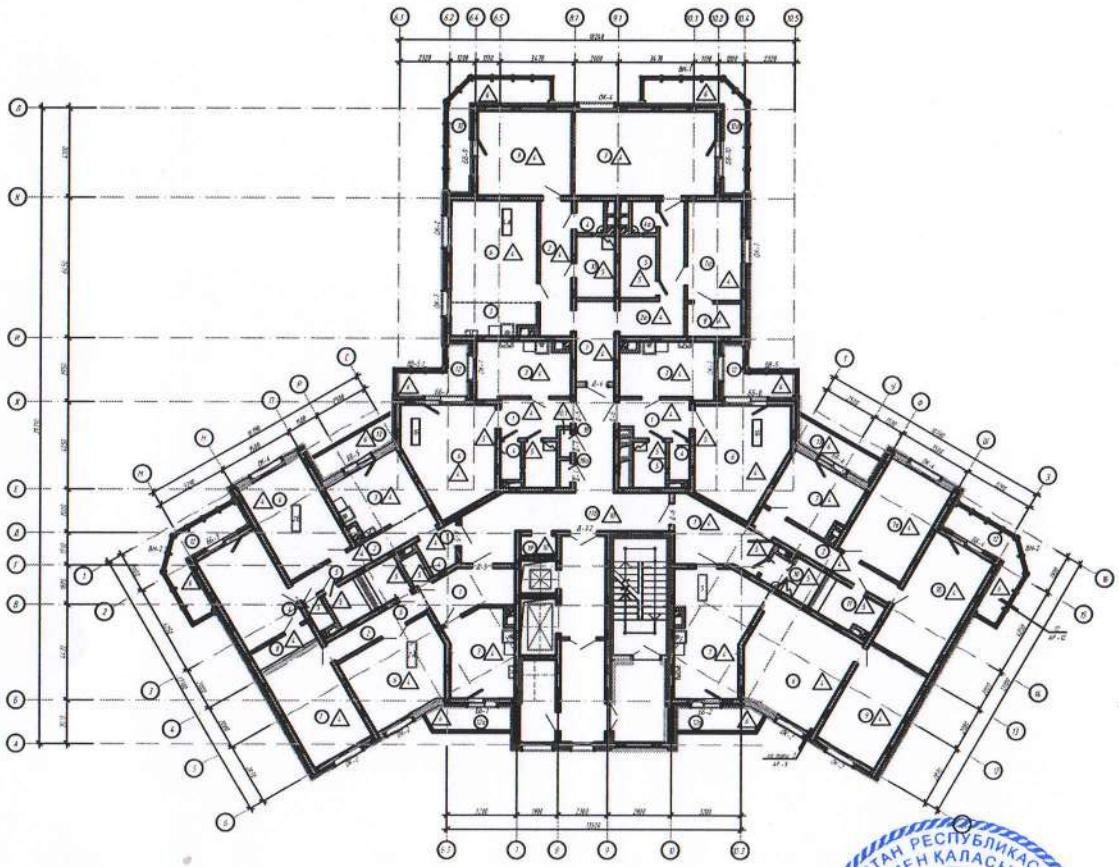

Технико-экономические показатели на 7 ой этаж

Номер поме-щения	Наименование	Площадь м²	Площадь м²	Площадь м²	Площадь м²	Площадь м²	Площадь м²	Кол-во помещений на этаж	Кат. помеще-ния
	Тип квартиры	1Б	2А	2В	4А	5	1Б		
1	Прихожая	5,6	7,2	3,2	6,9	10,5	5,7		
2	Коридор	–	4,7	7,2	9,4	6,7	–		
2а	Коридор	–			10,6	–	–		
3	Кухня	10,8	12,0	11,0	5,3	19,4	10,8		
3а	Кухня-гостиная	–				–	–		
4	Туалет	1,8	1,3	1,3	1,8	–	1,7		
4а	Туалет	–			1,7	–	–		
5	Ванная комната	3,3	3,3	3,2	4,8	–	3,3		
6	Гостиная	18,8	16,7	15,9	19,2	21,5	19,0		
7	Спальня	–	15,2	15,1	25,3	11,2	–		
7а	Спальня	–			11,5	15,7	–		
7б	Спальня	–			–	18,6	–		
8	Гардероб	–		2,7	3,9		–		
8а	Гардероб	–			–	–	–		
9	Кабинет	–			17,0	15,2	–		
10	Постирочная	–			5,1	3,7	–		
11	Санузел	–			–	5,7	–		
12	Лоджия-балкон	2,2		3,5	4,2	3,5	2,2		
12а	Лоджия-балкон	–	1,5		4,2	1,4	–		
13	Лоджия	–		2,2	–	2,3	–		
	Жилая площадь квартиры	18,8	31,9	31,0	73	82,2	19,0		
	Общая площадь квартиры без учета площади лоджий и балконов	40,3	60,4	59,6	122,5	128,2	40,5		
	Общая площадь квартиры с учетом площади собственной лоджии или лоджии-балкона (к=0,5 к=0,3)	42,5	61,9	65,3	130,9	135,4	42,7		
	Количество квартир на этаж	1	1	1	1	1	1		
	Общая площадь квартир на этаже						478,7		
14	Коридор						10,1	1	
15а	Коридор						10,1	1	
17а	Коридор						29,1	1	
18	Помещение						0,6	1	
18а	Помещение						0,7	1	
19	Электрощитовая						2,6	1	
20а	Лестничная клетка						16,4	1	
22	Коридор						8,5	1	
24	Кладовая						6,4	1	
	Итого на 1 этаж						83,5		

Заказчик: Бахтубаев Айдос Кабдуллович

фамилия, имя, отчество (при наличии), подпись руководителя

М.П.

Авторский надзор: Эксперт авторского надзора Гарман Олег Васильевич

фамилия, имя, отчество (при наличии), подпись руководителя

М.П.

КАЗАКСТАН РЕСПУБЛИКАСЫ, ШКО ӨСКЕМЕН ҚАЛАСЫ, ЖШС Жауапкершілігі шектеулі серіктестігі "ТОО "VK development group" ТОВАРИЩЕСТВО С ОГРАНИЧЕННОЙ ОТВЕТСТВЕННОСТЬЮ Г. УСТЬ-КАМЕНОГОРСК, ТОО РЕСПУБЛИКА КАЗАХСТАН, ВКО

КАЗАКСТАН РЕСПУБЛИКАСЫ, ШКО ӨСКЕМЕН ҚАЛАСЫ, ЖШС Жауапкершілігі шектеулі серіктестігі «Аван Гард Проект Инжиниринг» ТОВАРИЩЕСТВО С ОГРАНИЧЕННОЙ ОТВЕТСТВЕННОСТЬЮ Г. УСТЬ-КАМЕНОГОРСК, ТОО РЕСПУБЛИКА КАЗАХСТАН, ВКО

План 8- го этажа

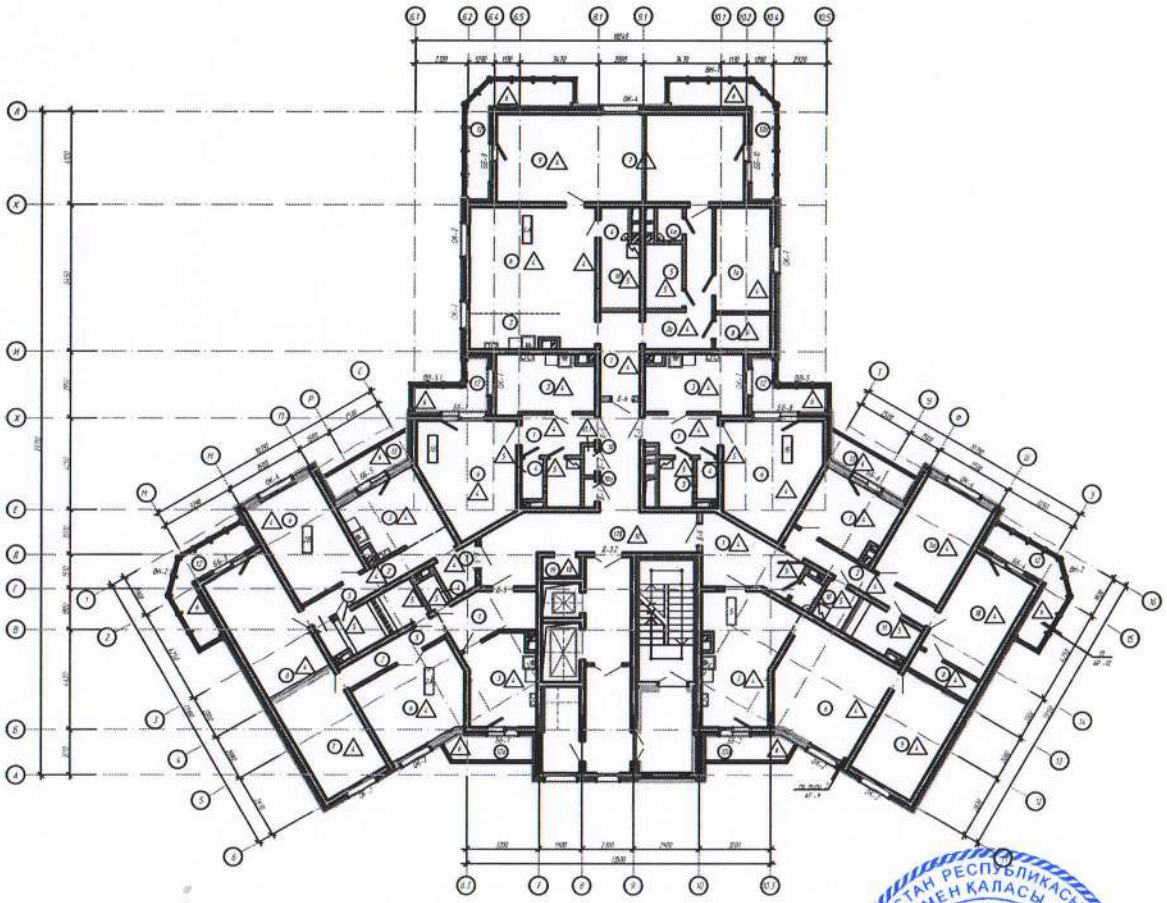

Технико-экономические показатели на 8 ой этаж

Номер поме-щения	Наименование	Площадь м²	Площадь м²	Площадь м²	Площадь м²	Площадь м²	Площадь м²	Кол-во помещений на этаж	Кат. помеще-ний
	Тип квартиры	1Б	2А	2В	4А	5	1Б		
1	Коридор	5,8	6,9	2,9	8,6	10,6	5,8		
2	Коридор	-	5	7,1		7,0	-		
2а	Коридор	-			9,9	-	-		
3	Кухня	10,8	12,5	10,9	7,5	19,4	10,7		
3а	Кухня - гостиная	-				-	-		
4	Туалет	1,8	1,4	1,2	4	1,5	1,7		
4а	Туалет	-				-	-		
5	Ванная комната	3,3	3,2	3,0	3	-	3,4		
6	Гостиная	18,7	16,4	15,9	26,9	21,5	19		
7	Спальня	-	15,2	18,1	17,0	11,1	-		
7а	Спальня	-			11,6	15,9	-		
7в	Спальня	-			-	15,1	-		
8	Гардероб	-			3,6	3,1	-		
8а	Гардероб	-					-		
9	Кабинет	-			25,5	15,2	-		
10	Постирочная	-			5,3	3,4	-		
11	Санузел	-			-	4,2	-		
12	Лоджия - балкон	2,2		3,5	4,2	3,5	2,2		
12а	Лоджия - балкон	-	1,5		4,2	1,4	-		
13	Лоджия	-		2,2	-	2,3	-		
	Жилая площадь квартиры	18,7	31,6	34,0	81,0	78,8	19		
	Общая площадь квартиры без учета площади лоджий и балкона	40,4	60,6	59,1	122,9	128	40,6		
	Общая площадь квартиры с учетом площади собственной лоджии или лоджии - балкона (к=0,5 и к=0,4)	42,6	62,1	64,8	131,3	135,2	42,8		
	Количество квартир на один этаж	1	1	1	1	1	1		
	Общая площадь квартир на этаже						478,8		
14	Коридор						10,0	1	
15а	Коридор						10,1	1	
17а	Коридор						28,7	1	
18	Помещение						0,6	1	
18а	Помещение						0,7	1	
19	Электрощитовая						1,6	1	
20а	Лестничная клетка						16,7	1	
22	Коридор						8,5	1	
24	Кладовая						6,4	1	
	Итого на 1 этаж						83,3		

Заказчик: Бахтубаев Айдос Кабдуллович

фамилия, имя, отчество (при наличии), подпись руководителя

М.П.

Авторский надзор: Эксперт авторского надзора Гархаш Олег Васильевич

фамилия, имя, отчество (при наличии), подпись руководителя

М.П.

Жауапкершілігі шектеулі серіктестігі "ТОО "VK development group" Товарищество с ограниченной ответственностью

Жауапкершілігі шектеулі серіктестігі «Аван Гард Проект Инжиниринг» ТОВАРИЩЕСТВО С ОГРАНИЧЕННОЙ ОТВЕТСТВЕННОСТЬЮ

План 9- го этажа

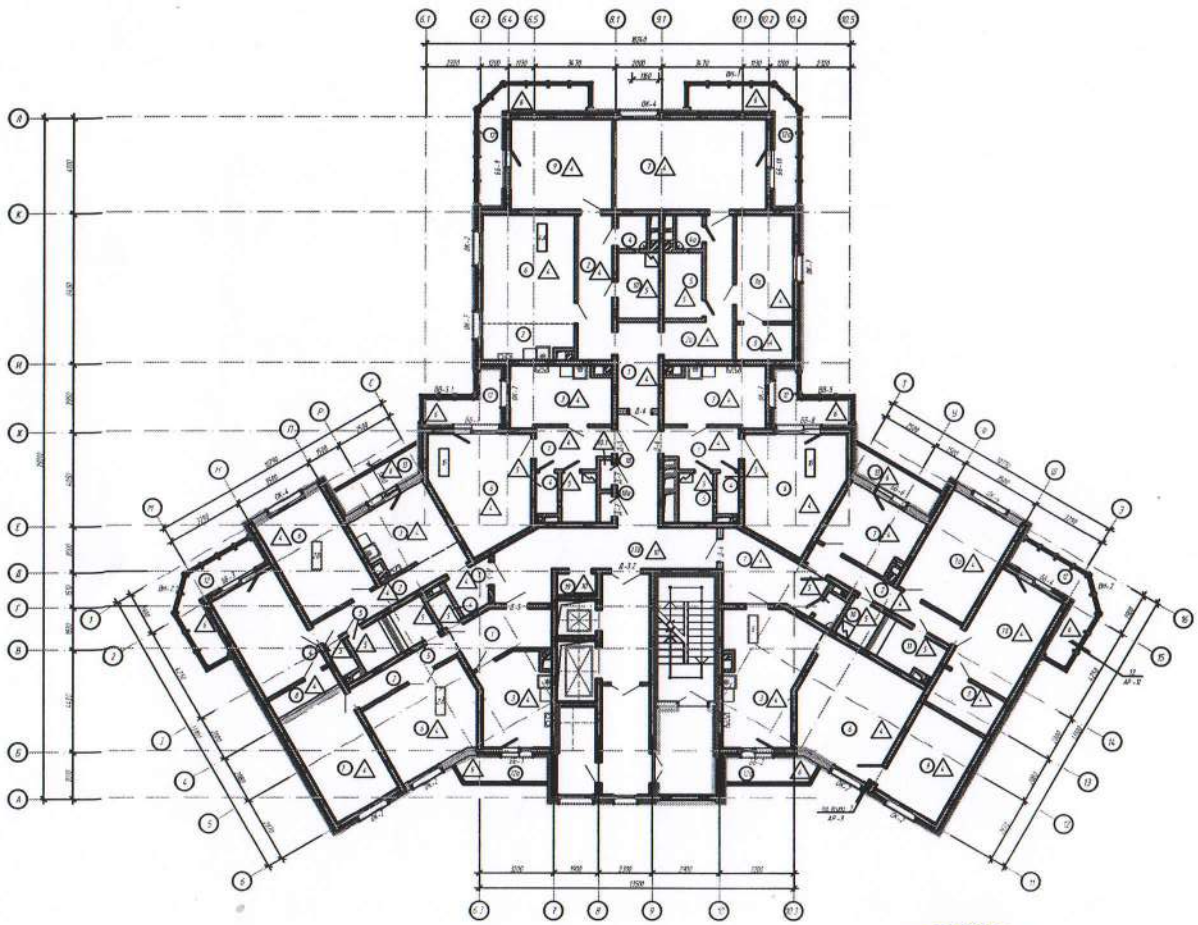

Технико-экономические показатели на 9 ый этаж

Номер поме-щения	Наименование	Площадь м²	Площадь м²	Площадь м²	Площадь м²	Площадь м²	Площадь м²	Кол-во помещений на этаж	Кат. помеще-ния
	Тип квартиры	1Б	2А	2В	4А	5	1Б		
1	Коридор	5,7	6,6	2,8	6,8	10,6	5,5		
2	Коридор	-	4,9	7,7	9,3	7,2	-		
2а	Коридор	-			10,5	-	-		
3	Кухня	10,8	12,6	10,8	5,2	19,1	10,7		
3а	Кухня-гостиная	-				-	-		
4	Туалет	1,7	1,7	1,3	1,8	1,1	1,9		
4а	Туалет	-			1,7	-	-		
5	Ванная комната	3,2	3,3	3	4,7	-	3,3		
6	Гостиная	18,6	16,5	15,8	19,4	21,4	18,8		
7	Спальня	-	15,2	15,0	25,5	11,2	-		
7а	Спальня	-			11,4	15,9	-		
7б	Спальня	-			-	15,3	-		
8	Гардеров	-		2,8	3,9	6,1	-		
8а	Гардеров	-			-	-	-		
9	Кабинет	-			17,1	12,3	-		
10	Постирочная	-			5,2	3,4	-		
11	Санузел	-			-	4,4	-		
12	Лоджия-балкон	2,2		3,5	4,2	3,5	2,2		
12а	Лоджия-балкон	-	1,5		4,2	1,4	-		
13	Лоджия	-		2,2	-	2,3	-		
	Жилая площадь квартиры	18,6	31,7	30,8	73,4	76,01	18,8		
	Общая площадь квартиры без учета площади лоджий и балконов	40,0	60,8	59,1	122,5	128	40,2		
	Общая площадь квартиры с учетом площади соответствующей лоджии или лоджии-балкона (k=0,5; k=0,4)	42,2	62,3	64,9	130,9	135,2	42,4		
	Количество квартир на этаж	1	1	1	1	1	1		
	Общая площадь квартир на этаже						477,9		
14	Коридор						10,1	1	
15а	Коридор						10,1	1	
17а	Коридор						28,7	1	
18	Помещение						0,6	1	
19а	Помещение						0,7	1	
19	Электрощитовая						1,6	1	
20а	Лестничная клетка						16,6	1	
22	Коридор						8,5	1	
24	Клеевая						6,2	1	
	Итого на 1 этаж.						82,1		

Заказчик: Бахтубаев Айдос Кабдуллович

фамилия, имя, отчество (при наличии) подпись руководителя

М.П.

Авторский надзор: Эксперт авторского надзора Гармаш Олег Васильевич

фамилия, имя, отчество (при наличии) подпись руководителя

М.П.

КАЗАҚСТАН РЕСПУБЛИКАСЫ ШКО ӨСКЕМЕН ҚАЛАСЫ, Ж'ШС Жауапкершілігі шектеулі серіктестігі "ТОО "VK development group" Товарищество с ограниченной ответственностью Г.УСТЬ-КАМЕНОГОРСК, ТОО РЕСПУБЛИКА КАЗАХСТАН, ВКО

КАЗАҚСТАН РЕСПУБЛИКАСЫ ШКО ӨСКЕМЕН ҚАЛАСЫ, Ж'ШС ЖАУАПКЕРШІЛІГІ ШЕКТЕУЛІ СЕРІКТЕСТІГІ «Аван Гард Проект Инжиниринг» ТОВАРИЩЕСТВО С ОГРАНИЧЕННОЙ ОТВЕТСТВЕННОСТЬЮ Г.УСТЬ-КАМЕНОГОРСК, ТОО РЕСПУБЛИКА КАЗАХСТАН, ВКО

План 10-го этажа

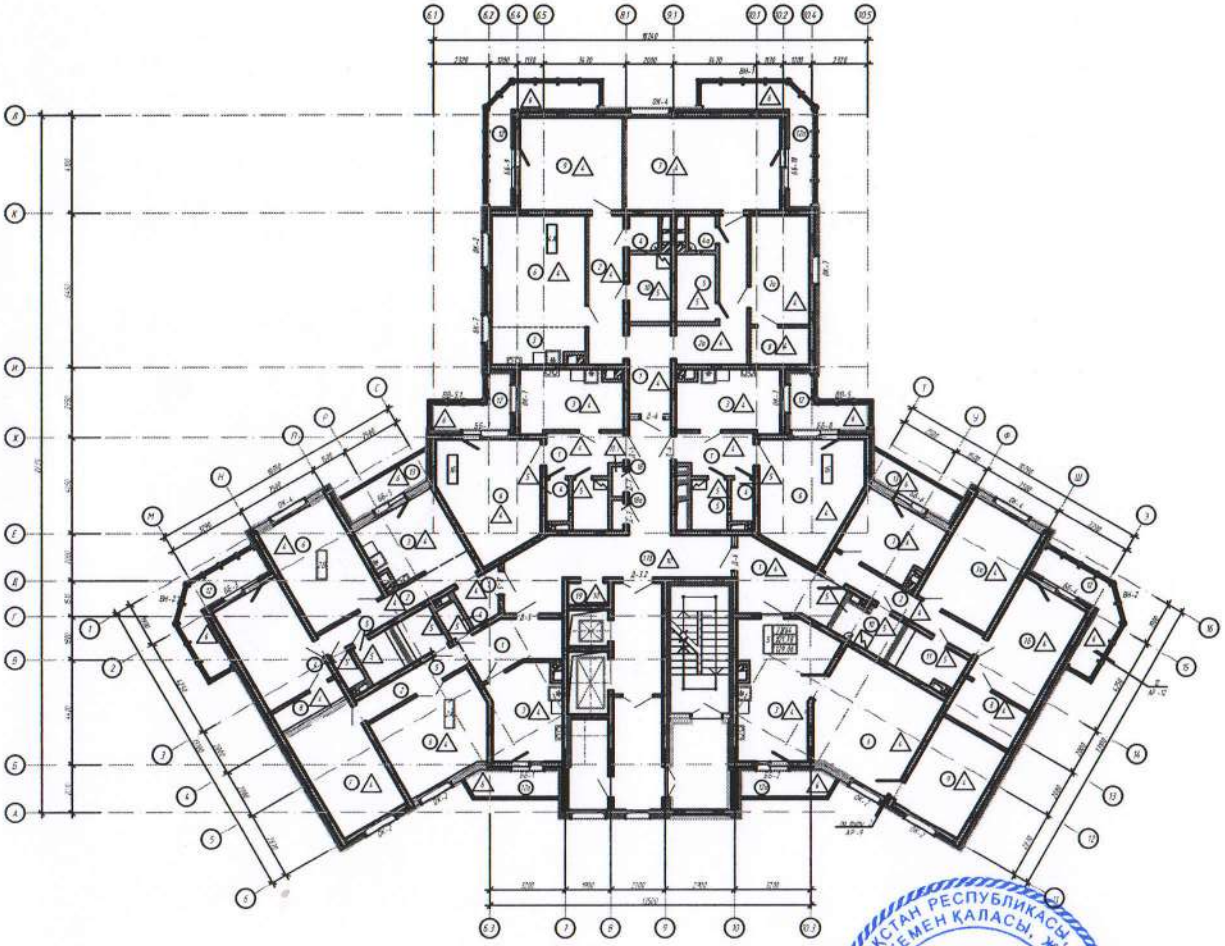

Технико-экономические показатели на 10 ый этаж

Номер поме-щения	Наименование	Площадь м²	Площадь м²	Площадь м²	Площадь м²	Площадь м²	Площадь м²	Кол-во помещений на этаж	Кат. помеще-ния
	Тип квартиры	1Б	2А	2В	4А	5	1Б		
1	Коридор	5,7	6,4	3	6,4	10,8	5,5		
2	Коридор	-	4,8	7,6	9,3	7,2	-		
2а	Коридор	-			10,6	-	-		
3	Кухня	10,8	12,8	10,6	5,3	19,4	10,9		
3а	Кухня-гостиная	-				-	-		
4	Туалет	1,7	1,4	1,2	1,9		1,8		
4а	Туалет	-			1,7	-	-		
5	Ванная комната	3,2	3,2	3	4,8	-	3,4		
6	Гостиная	18,6	16,5	15,8	19,4	21,8	18,8		
7	Спальня	-	15,1	15,3	25,5	11,1	-		
7а	Спальня	-			11,6	15,7	-		
7б	Спальня	-			-	14,9	-		
8	Гардероб	-		2,8	3,9	8,6	-		
8а	Гардероб	-			-	-	-		
9	Кабинет	-			17,1	9,8	-		
10	Постирочная	-			5,2	4,7	-		
11	Санузел	-			-	4,6	-		
12	Лоджия-балкон	2,2		3,5	4,2	3,5	2,2		
12а	Лоджия-балкон	-	1,5		4,2	1,4	-		
13	Лоджия	-		2,2	-	2,3	-		
	Жилая площадь квартиры	18,8	31,6	31,1	73,6	73,3	18,8		
	Общая площадь квартиры без учета площади лоджий и балкона	40,1	60,2	59,3	122,7	128,6	40,4		
	Общая площадь квартиры с учетом площади соответствующей лоджии или лоджии-балкона (1 к=0,5, к=0,4)	42,3	61,7	65,0	131,1	135,8	42,6		
	Количество квартир на один этаж	1	1	1	1	1	1		
	Общая площадь квартир на этаже						478,5		
14	Коридор						10,0	1	
15а	Коридор						10,3	1	
17а	Коридор						29,5	1	
18	Помещение						2,6	1	
18а	Помещение						0,7	1	
19	Электрощитовая						1,6	1	
20а	Лестничная клетка						15,1	1	
22	Коридор						3,6	1	
24	Кладовая						6,4	1	
	Итого на 1 этаж:						84,4		

Заказчик: Бахтубаев Айдос Кабдуллович

фамилия, имя, отчество (при наличии), подпись руководителя

М.П.

Авторский надзор: Эксперт авторского надзора Гармаш Олег Васильевич

фамилия, имя, отчество (при наличии), подпись руководителя

М.П.

КАЗАКСТАН РЕСПУБЛИКАСЫ, ШКО ӨСКЕМЕН ҚАЛАСЫ, ЖШС Жауапкершілігі шектеулі серіктестігі "ТОО "VK development group" Товарищество с ограниченной ответственностью ГОРОД УСТЬ-КАМЕНОГОРСК, ТОО РЕСПУБЛИКА КАЗАХСТАН, ВКО

КАЗАКСТАН РЕСПУБЛИКАСЫ, ШКО ӨСКЕМЕН ҚАЛАСЫ, ЖШС ЖАУАПКЕРШІЛІГІ ШЕКТЕУЛІ СЕРІКТЕСТІГІ «Аван Гард Проект Инжиниринг» ТОВАРИЩЕСТВО С ОГРАНИЧЕННОЙ ОТВЕТСТВЕННОСТЬЮ Г. УСТЬ-КАМЕНОГОРСК, ТОО РЕСПУБЛИКА КАЗАХСТАН, ВКО

План 11- го этажа

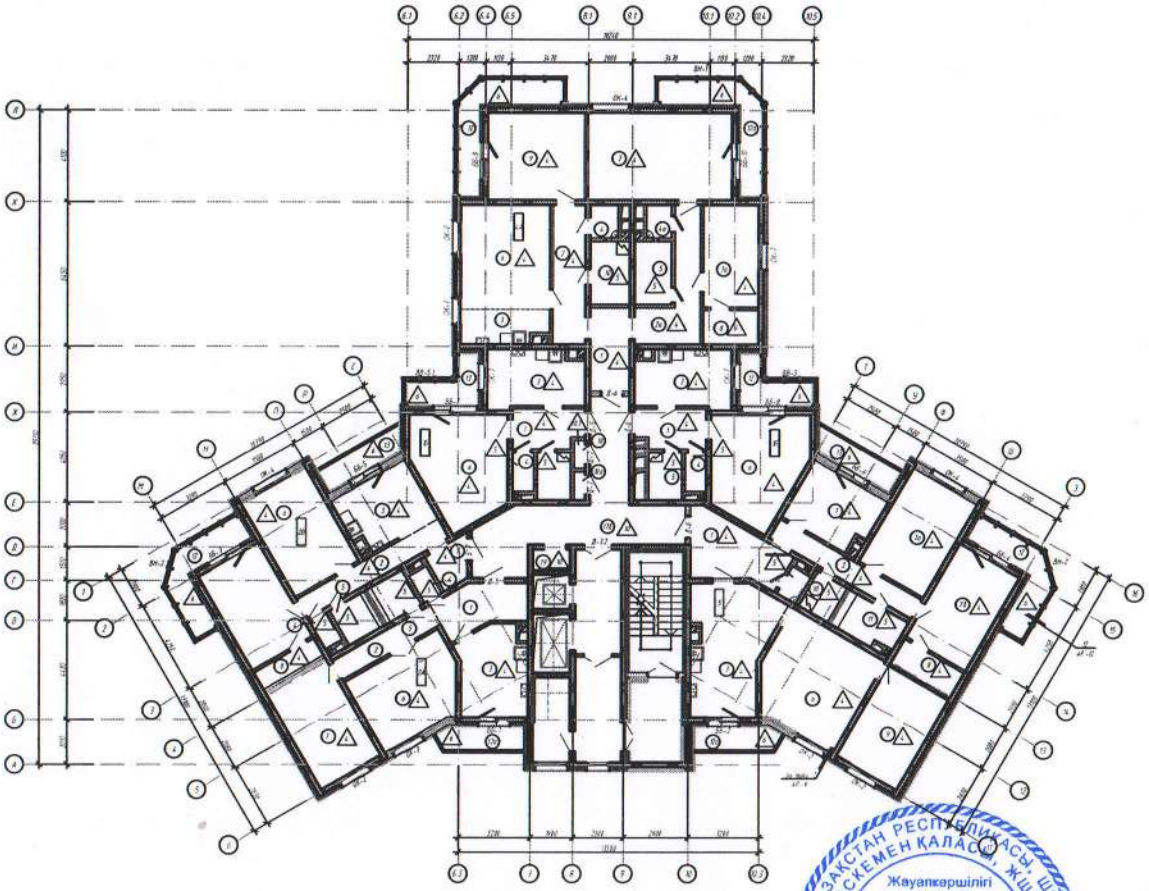

Технико-экономические показатели на 11 ый этаж

Номер помещения	Наименование	Площадь м²	Площадь м²	Площадь м²	Площадь м²	Площадь м²	Площадь м²	Кол-во помещений на этаж	Кат. помещения
	Тип квартиры	1Б	2А	2В	4А	5	1Б		
1	Коридор	5,8	6,1	3,1	6,5	10,8	5,5		
2	Коридор	-	4,8	6,9	9,5	7,4	-		
2а	Коридор	-			10,6	-	-		
3	Кухня	10,7	12,8	11,2	5,3	19,6	10,9		
3а	Кухня-гостиная	-				-	-		
4	Туалет	1,8	1,5	1,2	1,9	1,5	1,8		
4а	Туалет	-			1,7	-	-		
5	Ванная комната	3,2	3,2	3	4,8	4,8	3,3		
6	Гостиная	18,9	16,6	16,2	19,1	21,7	18,8		
7	Спальня	-	15,1	15,3	25,8	11,0	-		
7а	Спальня	-			11,5	15,8	-		
7в	Спальня	-			-	14,9	-		
8	Гардероб	-		2,8	3,9	4,1	-		
8а	Гардероб	-			-	-	-		
9	Кабинет	-			17,1	14,3	-		
10	Постирочная	-			5,2	3,2	-		
11	Санузел	-			-	4,8	-		
12	Лоджия-балкон	2,2		3,5	4,2	3,5	2,2		
12а	Лоджия-балкон	-	1,5		4,2	1,4	-		
13	Лоджия	-		2,2	-	2,3	-		
	Жилая площадь квартиры	18,9	31,7	30,8	73,5	77,7	18,8		
	Общая площадь квартиры без учета площади лоджий и балконов	40,0	60,7	59,9	122,7	129,1	40,3		
	Общая площадь квартиры с учетом площади (соответственно) лоджий или лоджий-балконов (1*=0,5; * =0,4)	42,6	62,2	65,4	131,1	136,3	42,5		
	Количество квартир на один этаж	1	1	1	1	1	1		
	Общая площадь квартир на этаже						480,1		
14	Коридор						10,1	1	
15а	Коридор						10,2	1	
17а	Коридор						29,5	1	
18	Помещение						0,7	1	
18а	Помещение						0,6	1	
19	Электрощитовая						1,6	1	
20а	Лестничная клетка						16,4	1	
22	Коридор						8,5	1	
24	Кладовая						6,4	1	
	Итого на 1 этаж						94,0		

Заказчик: Бахтубаев Айдос Кабдуллович

фамилия, имя, отчество (при наличии), подпись руководителя

М.П.

Авторский надзор: Эксперт авторского надзора Гармаш Олег Васильевич

фамилия, имя, отчество (при наличии), подпись руководителя

М.П.

ҚАЗАҚСТАН РЕСПУБЛИКАСЫ, ШКО ӨСКЕМЕН ҚАЛАСЫ, ЖШС
Жауапкершілігі шектеулі серіктестігі
"ТОО "VK development group"
Товарищество с ограниченной ответственностью
г. Усть-Каменогорск, ТОО Республика Казахстан, ВКО

ҚАЗАҚСТАН РЕСПУБЛИКАСЫ, ШКО ӨСКЕМЕН ҚАЛАСЫ, ЖШС
ЖАУАПКЕРШІЛІГІ ШЕКТЕУЛІ СЕРІКТЕСТІГІ
«Аван Гард Проект Инжиниринг»
ТОВАРИЩЕСТВО С ОГРАНИЧЕННОЙ ОТВЕТСТВЕННОСТЬЮ
г. Усть-Каменогорск, ТОО Республика Казахстан, ВКО

План 12- го этажа

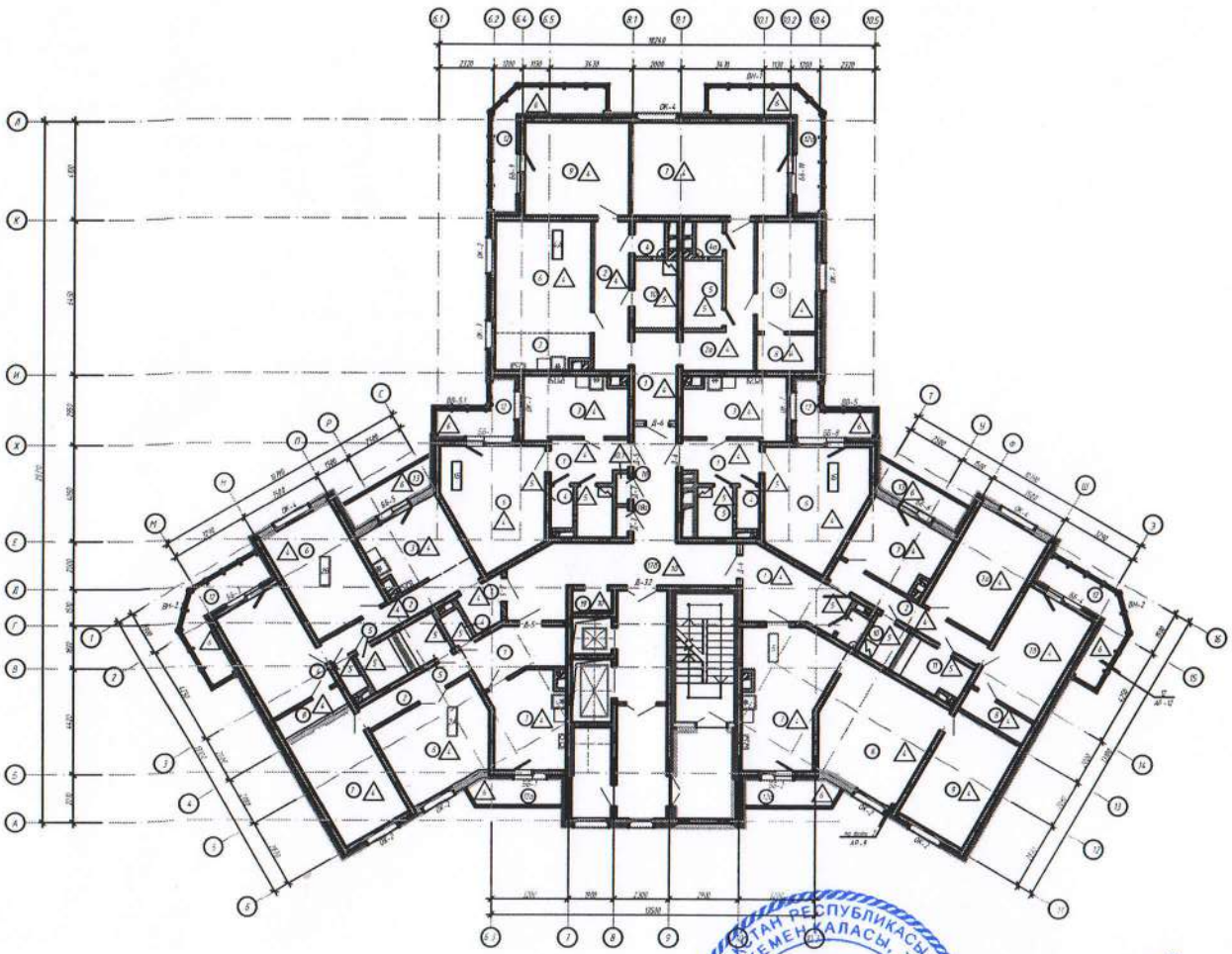

Технико-экономические показатели на 12 ый этаж

Номер поме-щения	Наименование	Площадь м²	Площадь м²	Площадь м²	Площадь м²	Площадь м²	Площадь м²	Кол-во помещений на этаж	Кат. помеще-ния
	Тип квартиры	1Б	2А	2В	4А	5	1Б		
1	Коридор	5,6	6,4	3,0	6,4	10,7	5,6		
2	Коридор	-	4,7	7,3	9,6	7,2	-		
2а	Коридор	-			10,5	-	-		
3	Кухня	10,8	12,7	10,9	5,3	19,7	10,8		
3а	Кухня-гостиная	-				-	-		
4	Туалет	1,7	1,5	1,2	1,9	1,6	1,8		
4а	Туалет	-			1,8	-	-		
5	Ванная комната	3,3	3,4	3	4,8	4,8	3,2		
6	Гостиная	18,7	16,7	15,9	19,1	21,6	18,9		
7	Спальня	-	15,3	15,4	25,8	11,2	-		
7а	Спальня	-			11,5	16	-		
7б	Спальня	-			-	15,3	-		
8	Гардероб	-		2,8	3,9	3,1	-		
8а	Гардероб	-			-	-	-		
9	Кабинет	-			17,1	15,1	-		
10	Постирочная	-			5,2	3,4	-		
11	Санузел	-			-	4,7	-		
12	Лоджия-балкон	2,2		3,5	4,2	3,5	2,2		
12а	Лоджия-балкон	-	1,5		4,2	1,4	-		
13	Лоджия	-		2,2	-	2,3	-		
	Жилая площадь квартиры	18,7	32	31,3	73,5	79,2	18,9		
	Общая площадь квартиры без учета площади лоджий и балкона	40,1	60,7	59,9	122,9	129,6	40,3		
	Общая площадь квартиры с учетом площади собственной лоджии или лоджии-балкона (х к0,5 к0,4)	42,3	62,2	65,2	131,3	136,8	42,5		
	Количество квартир на один этаж	1	1	1	1	1	1		
	Общая площадь квартир на этаже						480,3		
14	Коридор						9,9	1	
15а	Коридор						10,4	1	
17а	Коридор						29,5	1	
18	Помещение						0,7	1	
18а	Помещение						0,6	1	
19	Электрощитовая						1,6	1	
20а	Лестничная клетка						16,4	1	
22	Коридор						8,5	1	
24	Кладовая						6,5	1	
	Итого на 1 этаж						84,1		

Заказчик: Бахтубаев Айдос Кабдуллович

фамилия, имя, отчество (при наличии), подпись руководителя

М.П.

Авторский надзор: Эксперт авторского надзора Гармин Олег Васильевич

фамилия, имя, отчество (при наличии), подпись руководителя

М.П.

Жауапкершілігі шектеулі серіктестігі "ТОО "VK development group" Товарищество с ограниченной ответственностью

ЖАУАПКЕРШІЛІГІ ШЕКТЕУЛІ СЕРІКТЕСТІГІ «Аван Гард Проект Инжиниринг» ТОВАРИЩЕСТВО С ОГРАНИЧЕННОЙ ОТВЕТСТВЕННОСТЬЮ

План технического этажа

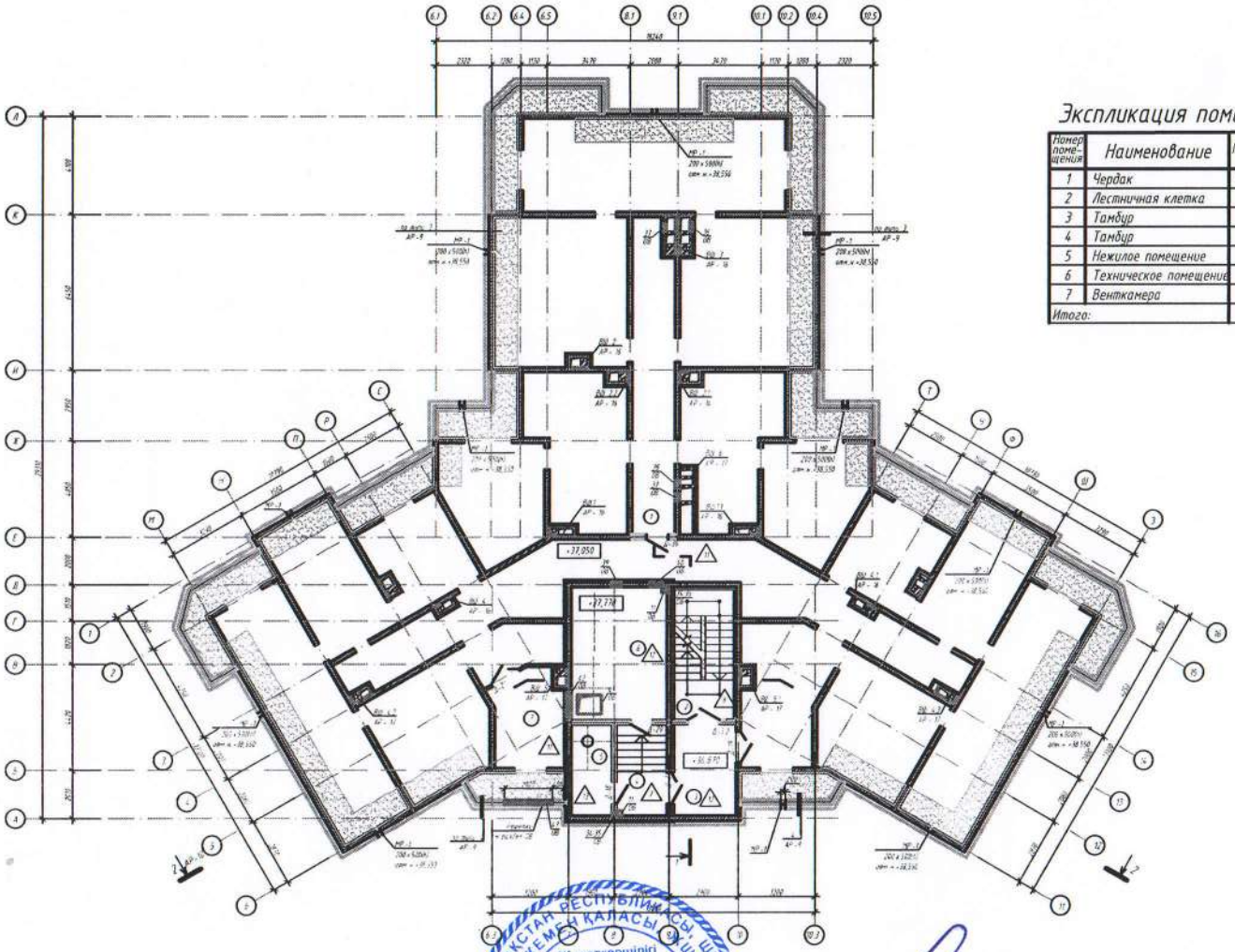

Экспликация помещений

Номер помещения	Наименование	Площадь,м2	Кат. помещения
1	Чердак	537,86	
2	Лестничная клетка	14,63	
3	Тамбур	12,87	
4	Тамбур	7,76	
5	Нежилое помещение	6,25	
6	Техническое помещение	21,81	
7	Венткамера	15,82	
Итого:		611,0	

Заказчик: Бахтубаев Айдос Кабдуллович

фамилия, имя, отчество (при наличии), подпись руководителя

М.П.

Авторский надзор: Эксперт авторского надзора Гарман Олег Васильевич

фамилия, имя, отчество (при наличии), подпись руководителя

М.П.

Жауапкершілігі шектеулі серіктестігі "ТОО "VK development group" Товарищество с ограниченной ответственностью г. Өскемен қаласы, ШҚО г. Усть-Каменогорск, ВКО Республика Казахстан

Жауапкершілігі шектеулі серіктестігі «Аван Гард Проект Инжиниринг» Товарищество с ограниченной ответственностью г. Өскемен қаласы, ШҚО г. Усть-Каменогорск, ВКО Республика Казахстан

«Азаматтарға арналған үкімет» мемлекеттік корпорациясы» коммерциялық емес акционерлік қоғамының Шығыс Қазақстан облысы бойынша филиалы

Жылжымайтын мүлік кадастры жөніндегі мәліметтер берілген бөлімшесінің белгісі

Тіркеу № 0022444442071

Тіркеген күні 05.07.2023

Тіркеген уақыты 75.37

05:085:092:638

Жылжымайтын мүлік объектісінің мекен жайы

ул. Базовая 2/2

Тіркеуші (маман) Бортникова Қолы

Бөлім басшысы Сембинова Қолы

«ЖМТ» АЖ БЕКІТІЛДІ

Орындаушы

(Т.А.Ә., қолы)

Күні 20 24 ж. « 04 » 07