БЕЙНЕ ПОДКАСТ ӘЗІРЛЕУ ТУРАЛЫ ЕСЕП

Бейне подкаст №1

Тақырыбы: 🎙 Рауан Кенжеханұлы | Мемлекеттік тілді дамытудың өзекті мәселелері

Ұзақтығы: 00:50:35

Жүргізу тілі: Мемлекеттік тіл

Скрин:

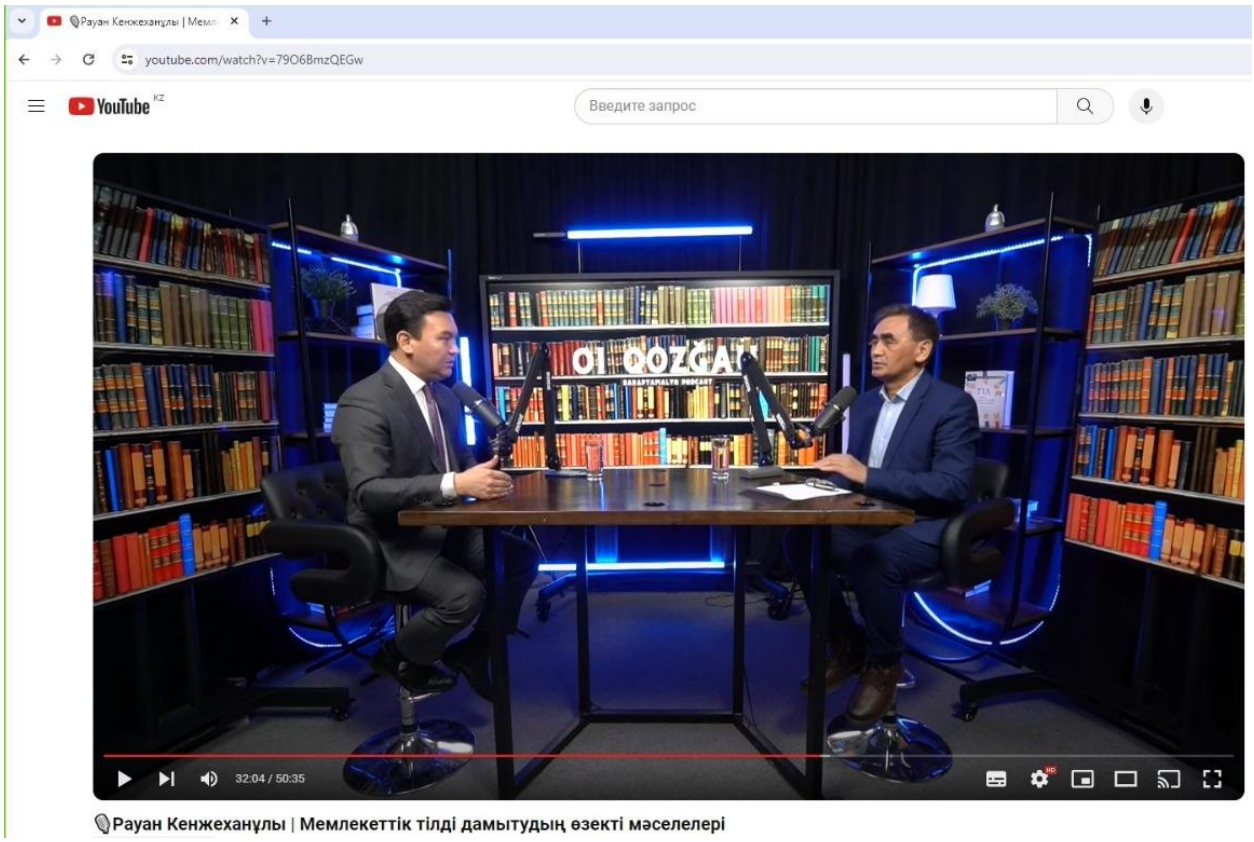

Бейне подкаст №2

Тақырыбы: 🎙Владислав Тен | Қазақ тілінде сөйлей алмайтын қазақтардың проблемасы неде? | Oi Qozgau

Ұзақтығы: 00:46:01

Жүргізу тілі: Мемлекеттік тіл

Скрин:

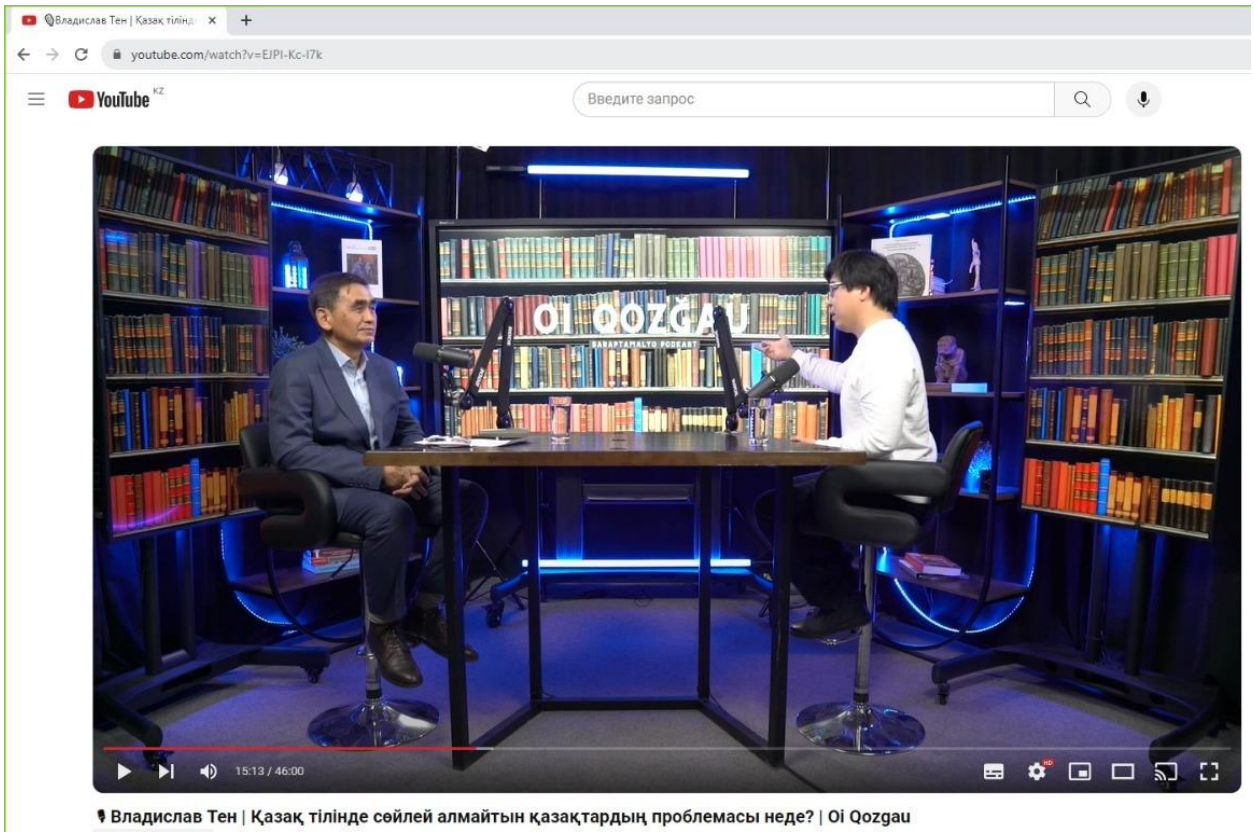

Бейне подкаст №3
Тақырыбы:
🎙Шынар Қапантайқызы | Тілді жеделдете үйретудің әдістері және тіл мәдениетін дамыту жолдары | Oi Qozgau

Ұзақтығы: 00:36:47

Жүргізу тілі: Мемлекеттік тіл

Скрин:

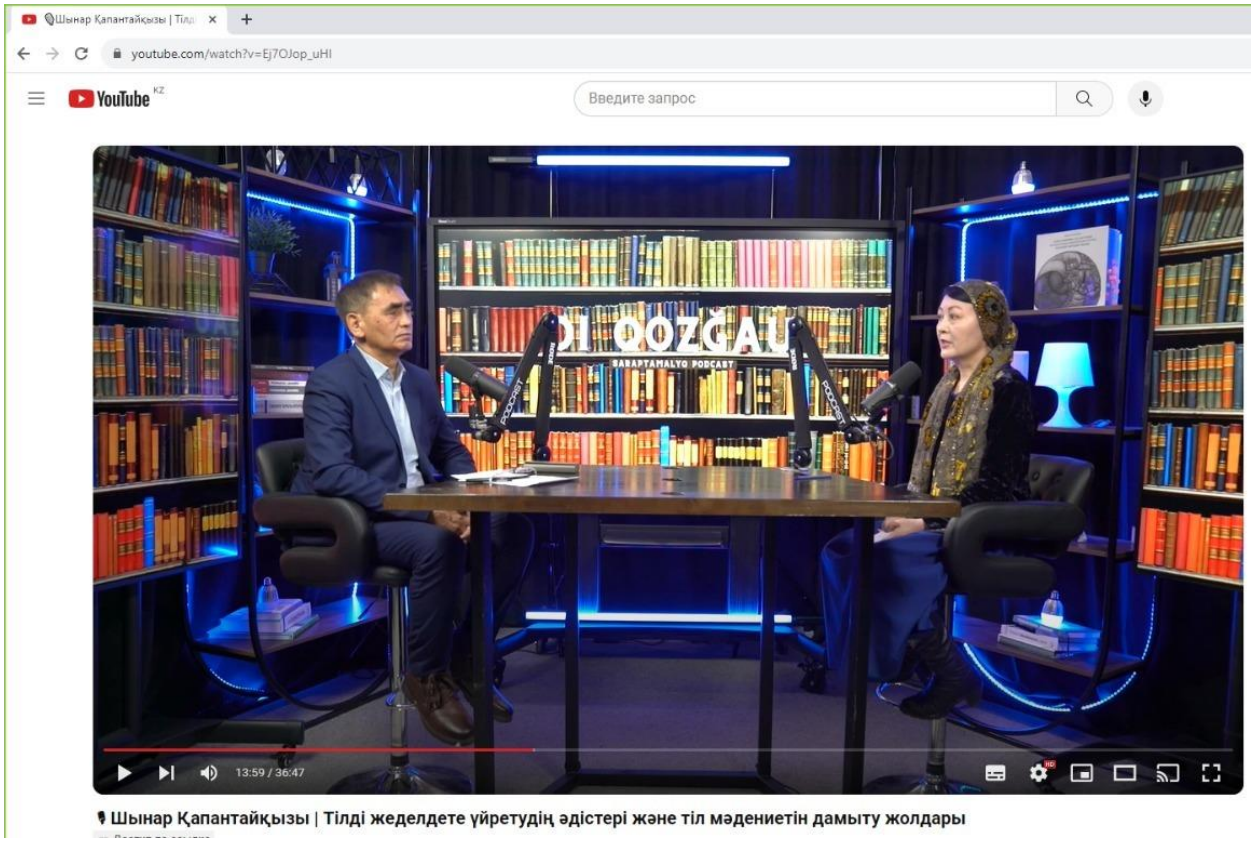

Бейне подкаст №4

Тақырыбы:
🎙Жанат Даулетбекова | Ұлттық ғылыми-техникалық мамандарды даярлаудағы қазақ тілінің рөлі | Oi Qozgau

Ұзақтығы: 00:38:41

Жүргізу тілі: Мемлекеттік тіл

Скрин:

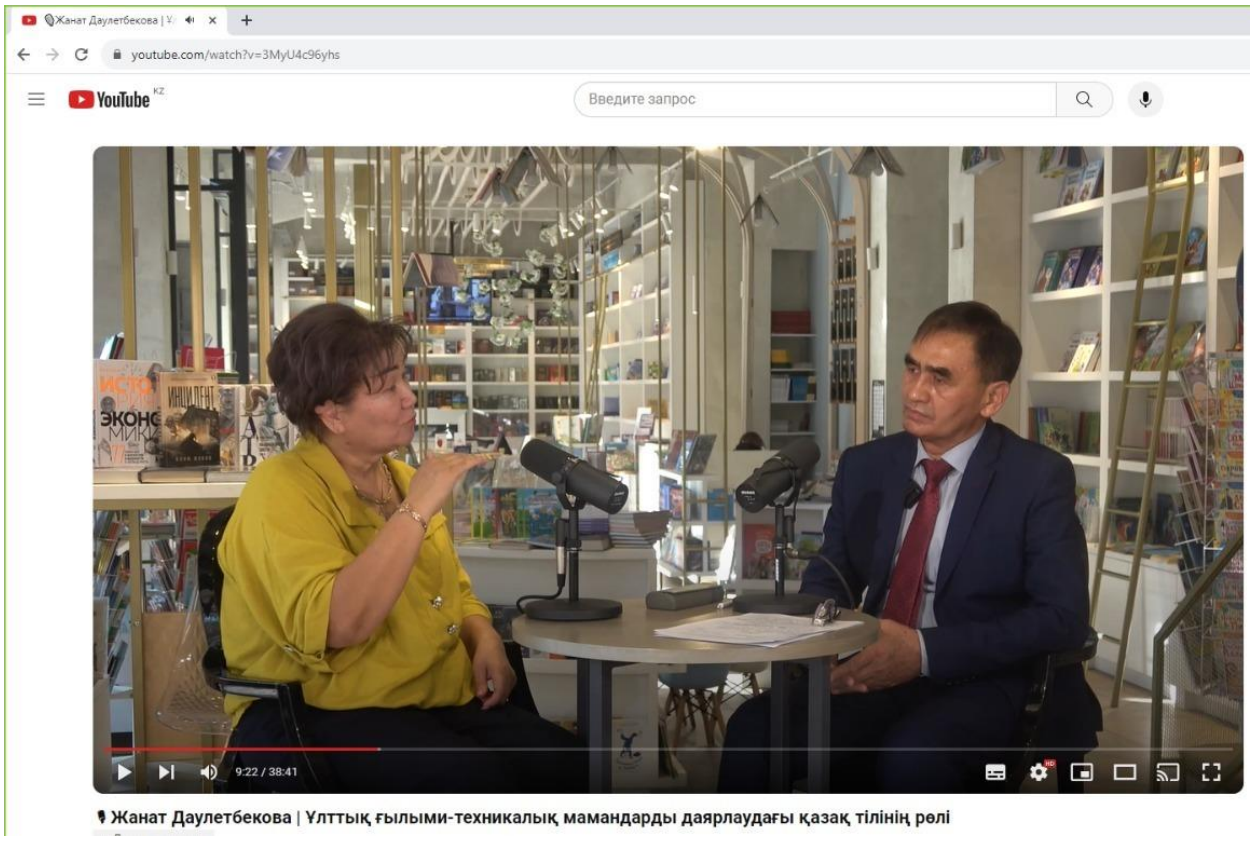

Бейне подкаст №5

Тақырыбы:
🎙Анар Салқынбай | Тіл - адам дүниетанымының тұғыры | Oi Qozgau

Ұзақтығы: 00:37:10

Жүргізу тілі: Мемлекеттік тіл

Скрин:

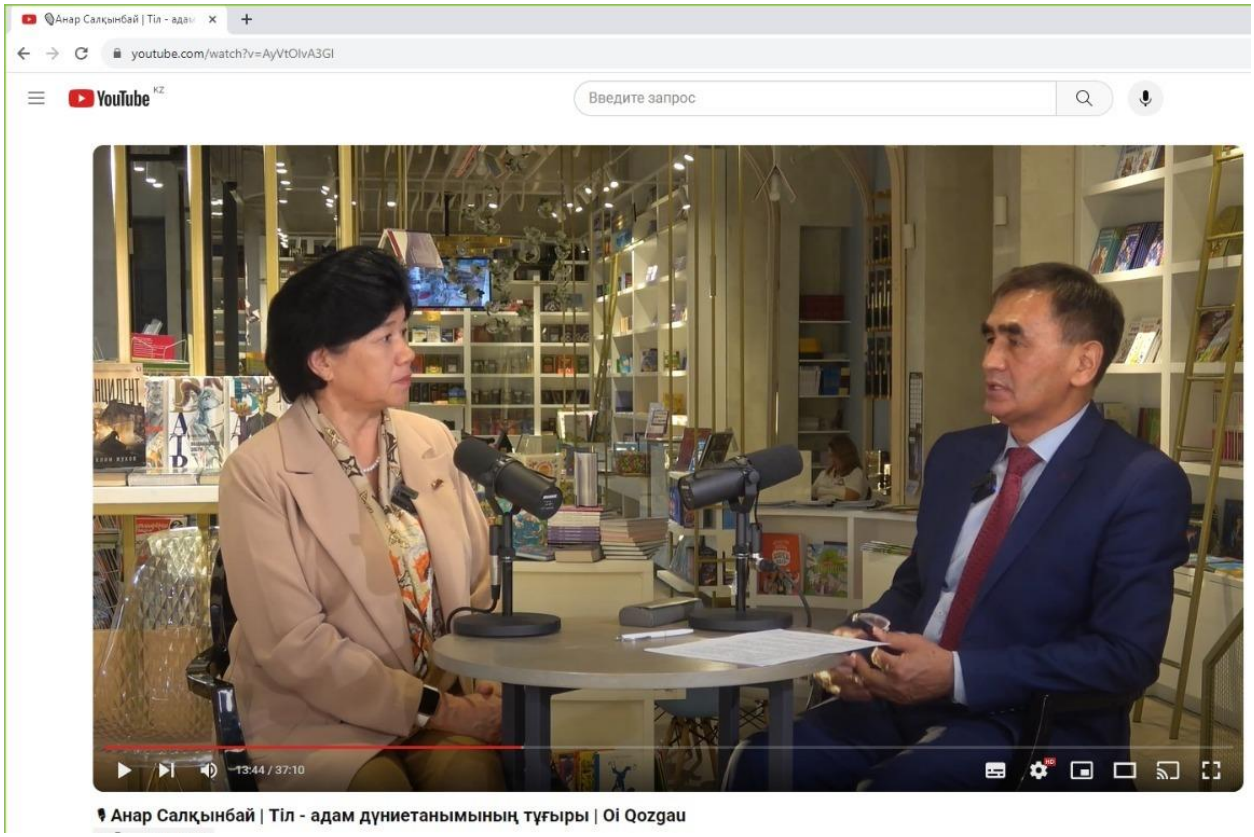

Бейне подкаст №6

Тақырыбы:
🎙 Гүлтас Құрманбай | Қазақ әдебиеті - ұлттық құндылықтардың қайнар көзі

Ұзақтығы: 00:30:03

Жүргізу тілі: Мемлекеттік тіл

Скрин:

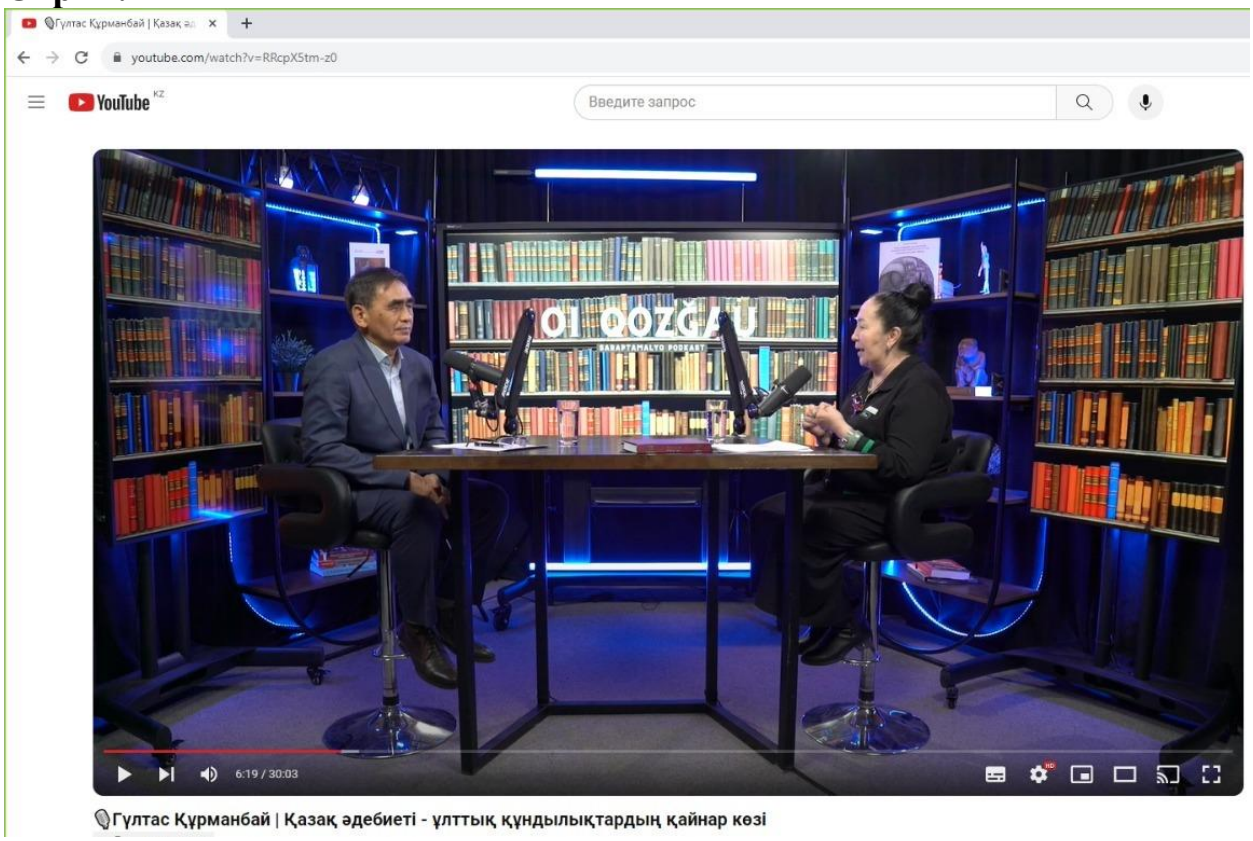

Бейне подкаст №7

Тақырыбы:
🎙 Ахат Нуртас | Тіл мәдениетін арттыруда білім ошақтарының рөлі

Ұзақтығы: 00:30:27

Жүргізу тілі: Мемлекеттік тіл

Скрин:

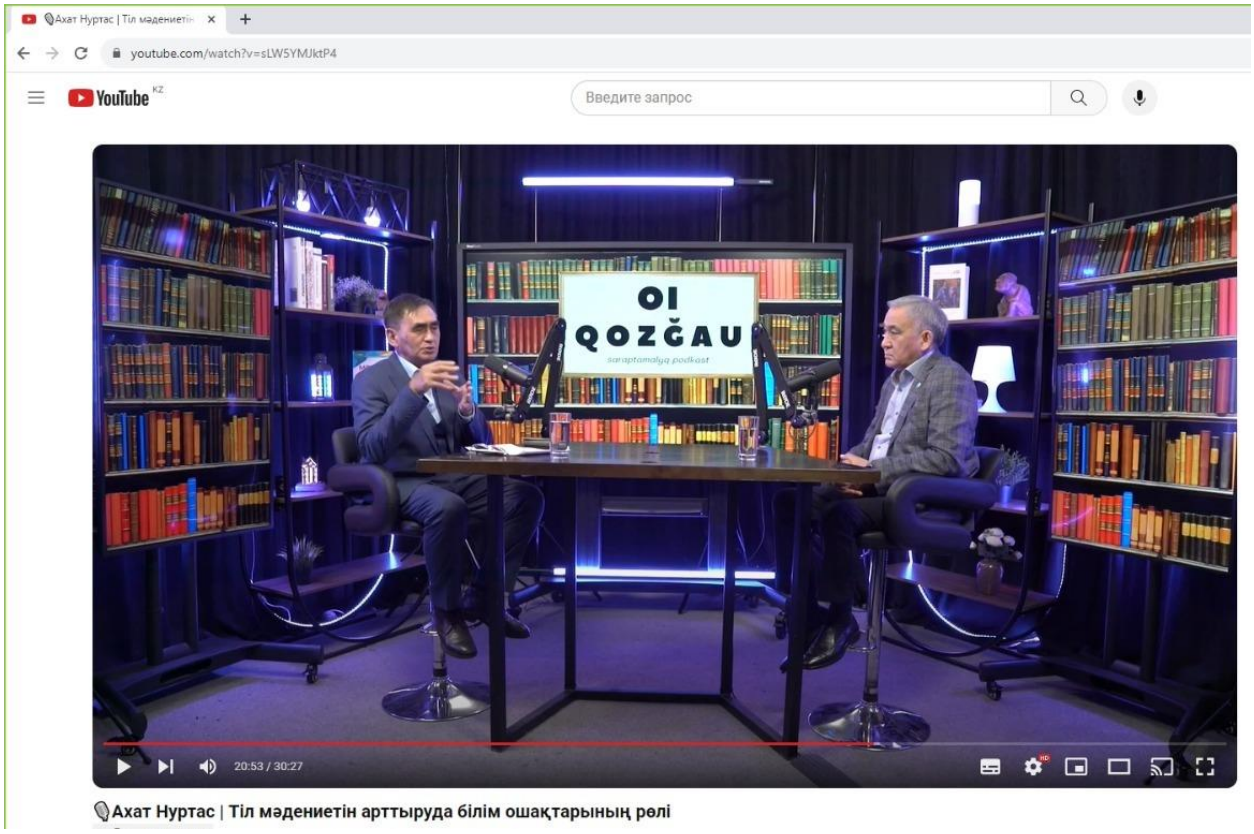

Бейне подкаст №8

Тақырыбы:
🎙 Анар Фазылжан | Тіл білімінің дамуын ғылыми-әдістемелік қамтамасыз ету

Ұзақтығы: 00:39:03

Жүргізу тілі: Мемлекеттік тіл

Скрин:

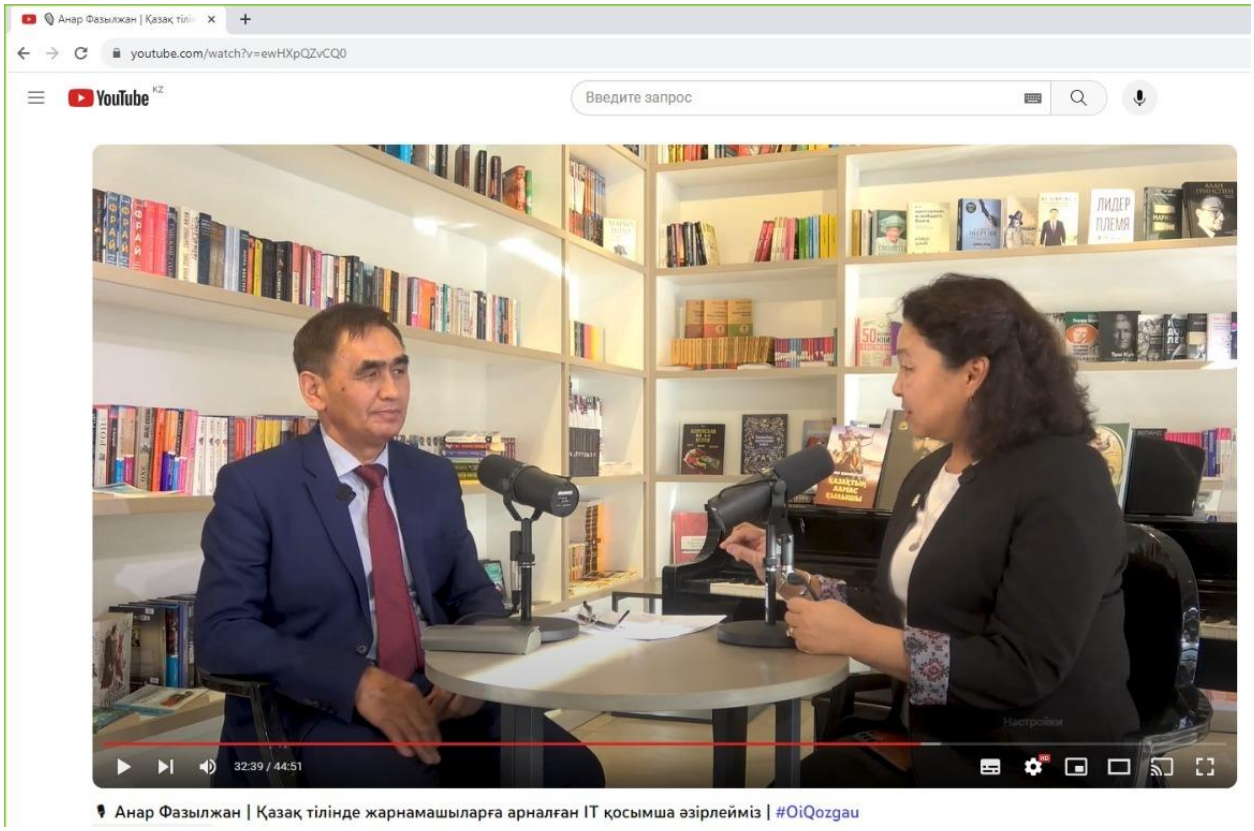

Бейне подкаст №9

Тақырыбы:
🎙 Гросс Инга | Мемлекеттік тілді білу – азаматтық парыз | Oi Qozgau

Ұзақтығы: 00:41:18

Жүргізу тілі: Мемлекеттік тіл

Скрин:

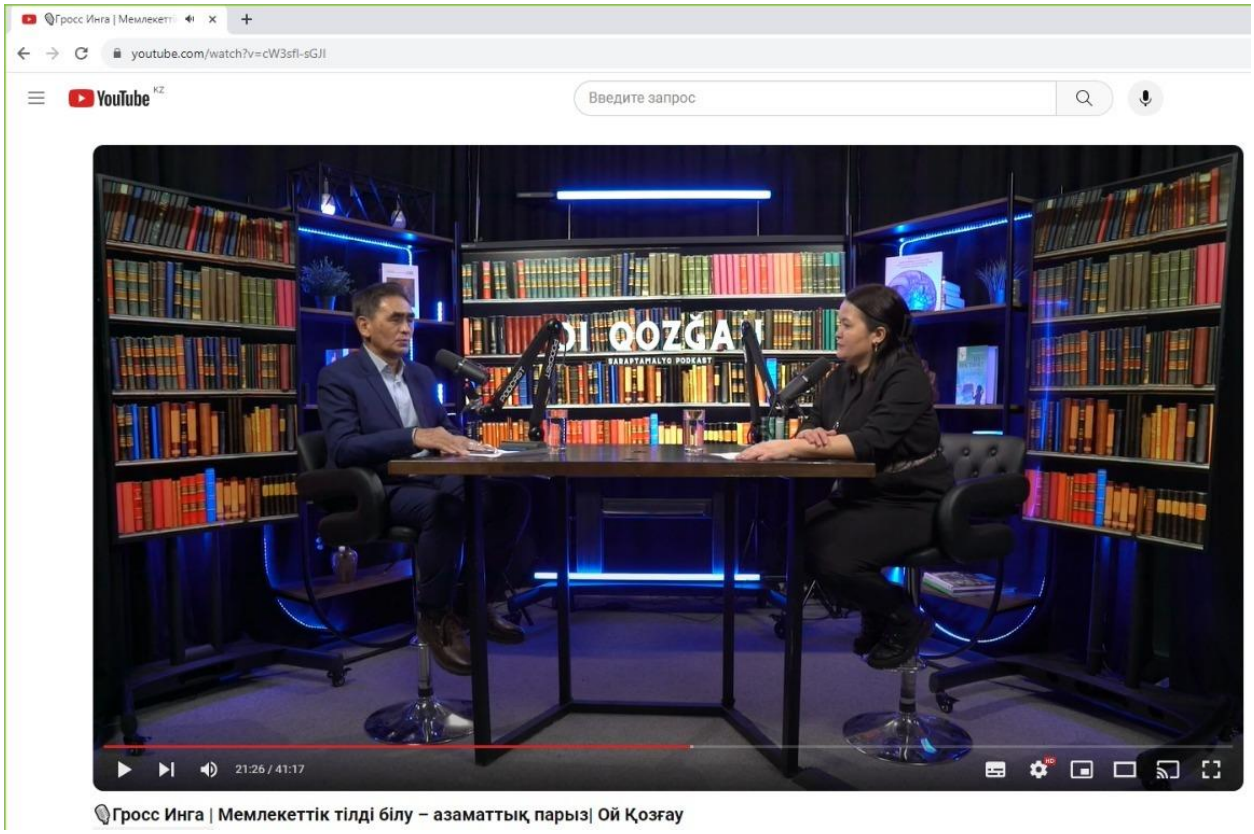

Бейне подкаст №10

Тақырыбы:
🎙 Назгүл Қожабек | Тіл тазалығы | Oi Qozgau

Ұзақтығы: 00:30:10

Жүргізу тілі: Мемлекеттік тіл

Скрин:

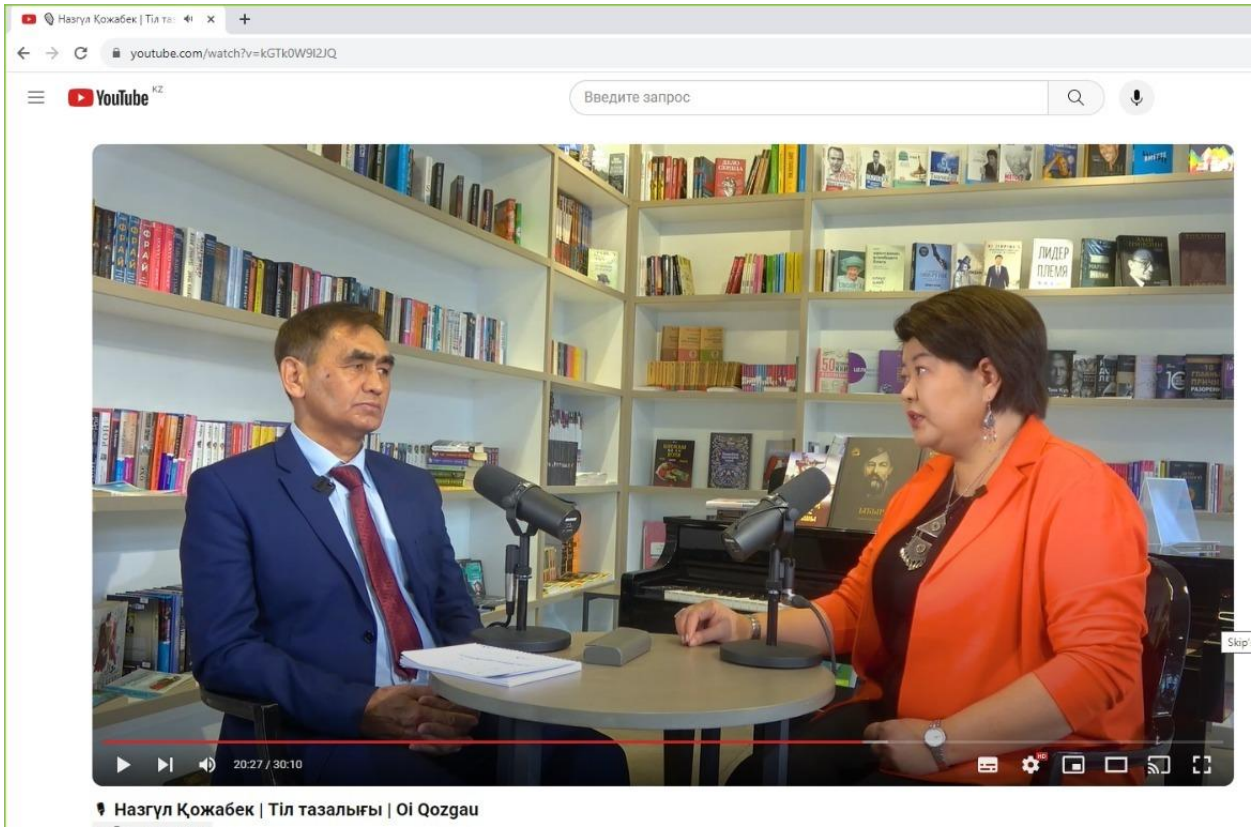

Бейне подкаст №11

Тақырыбы:
🎙 Қанат Тасибеков | Қазақ тілін үйренудің әдістері | #OiQozgau

Ұзақтығы: 00:30:03

Жүргізу тілі: Мемлекеттік тіл

Скрин:

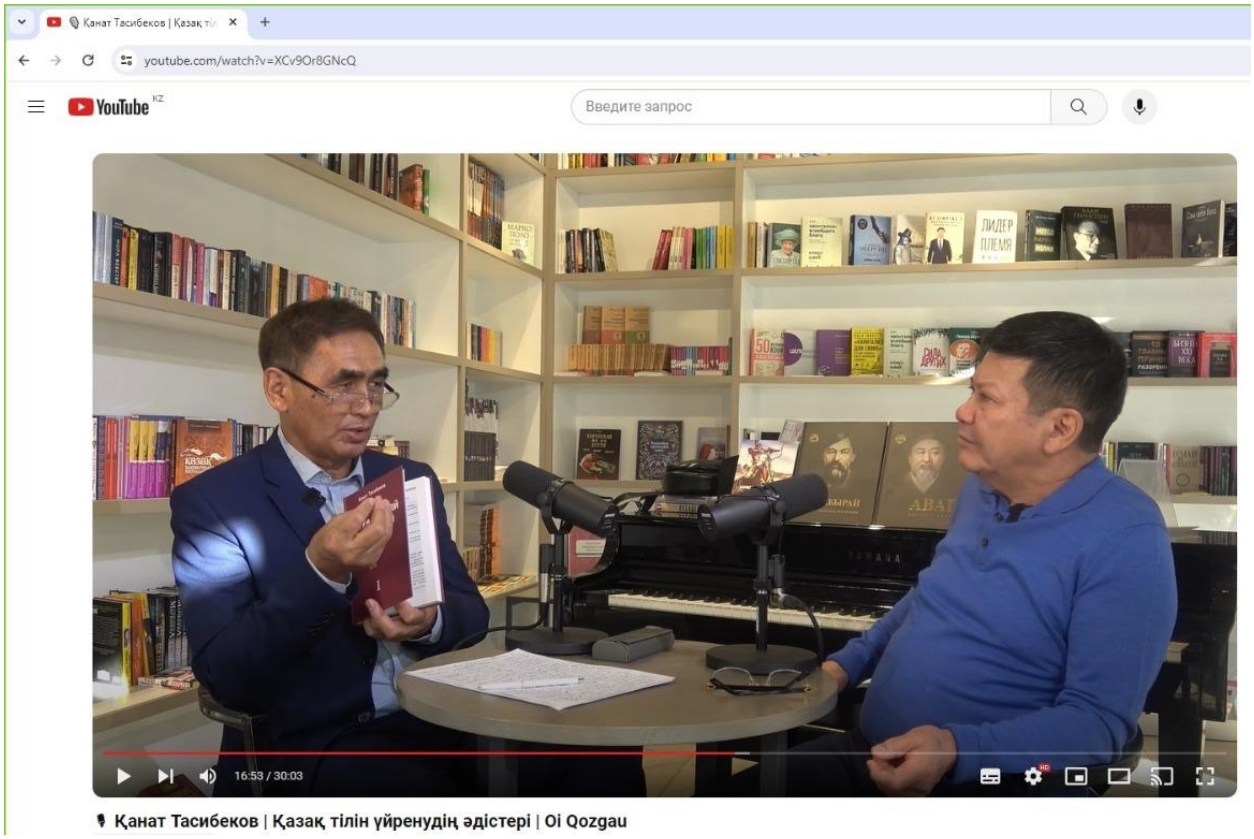

Бейне подкаст №1

Тақырыбы:
🎙Мурат Абенов | Про состояние и перспективы языковой политики в РК | #OiQozgau

Ұзақтығы: 00:56:06

Жүргізу тілі: орыс тілі

Скрин:

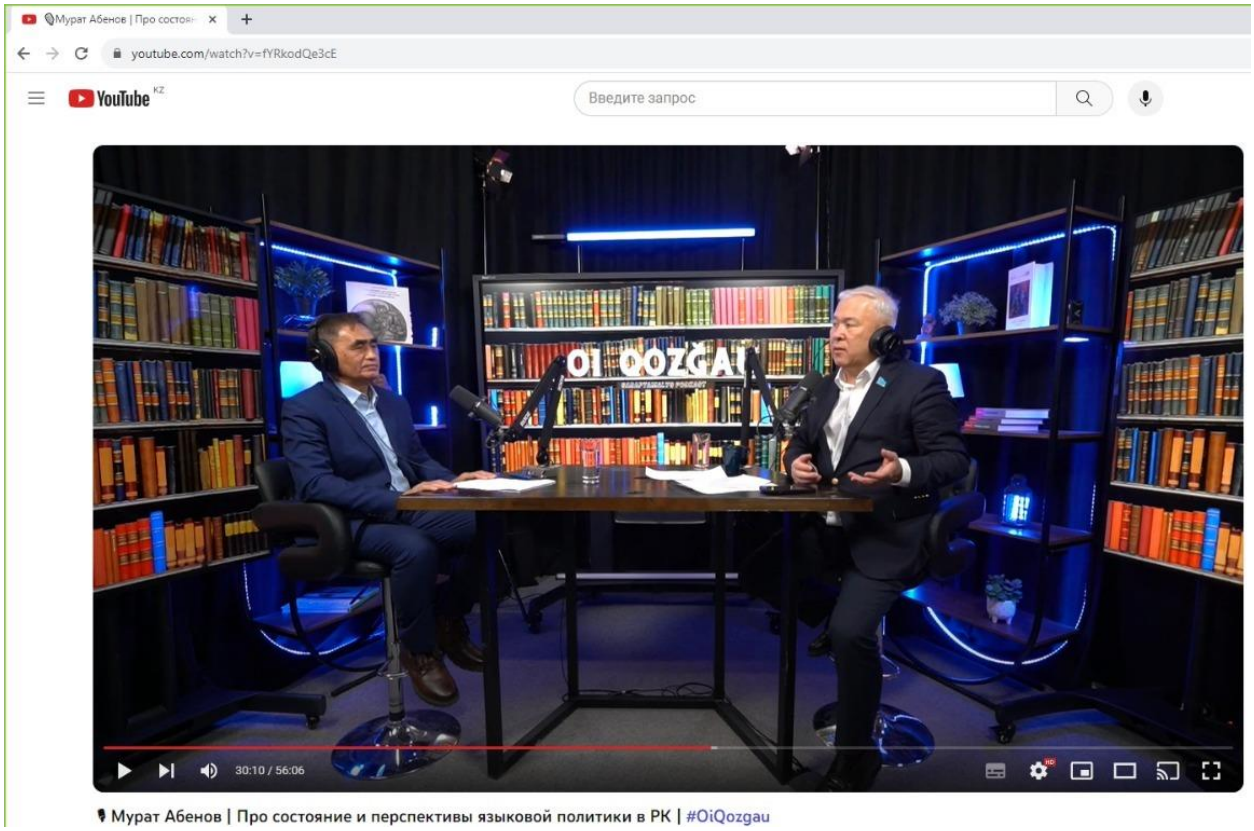

Бейне подкаст №2

Тақырыбы:
🎙Алексей Лодочников | Через казахский язык к единению | Oi Qozgau

Ұзақтығы: 00:37:40

Жүргізу тілі: орыс тілі

Скрин:

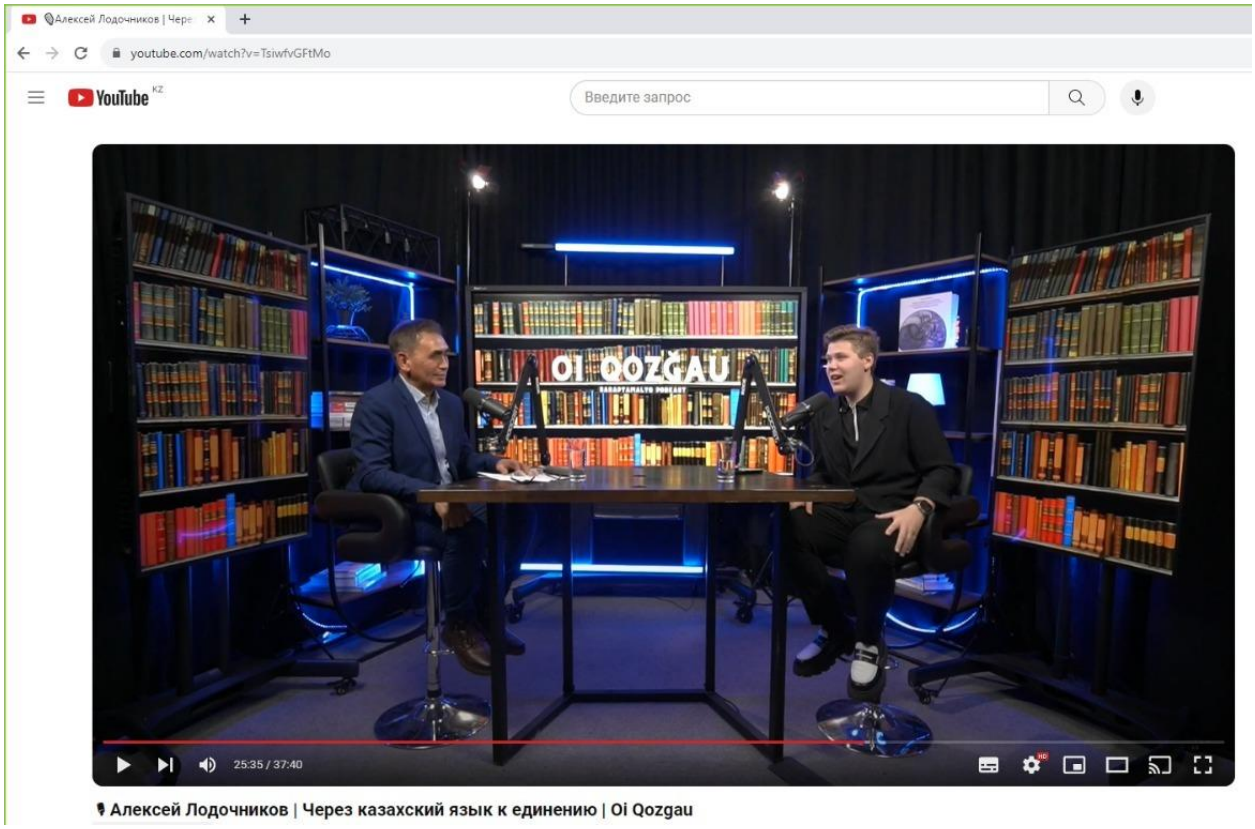

Бейне подкаст №3

Тақырыбы:
🎙 Канат Тасибеков | Этнокультурные аспекты и методика изучения казахского языка

Ұзақтығы: 00:30:07

Жүргізу тілі: орыс тілі

Скрин:

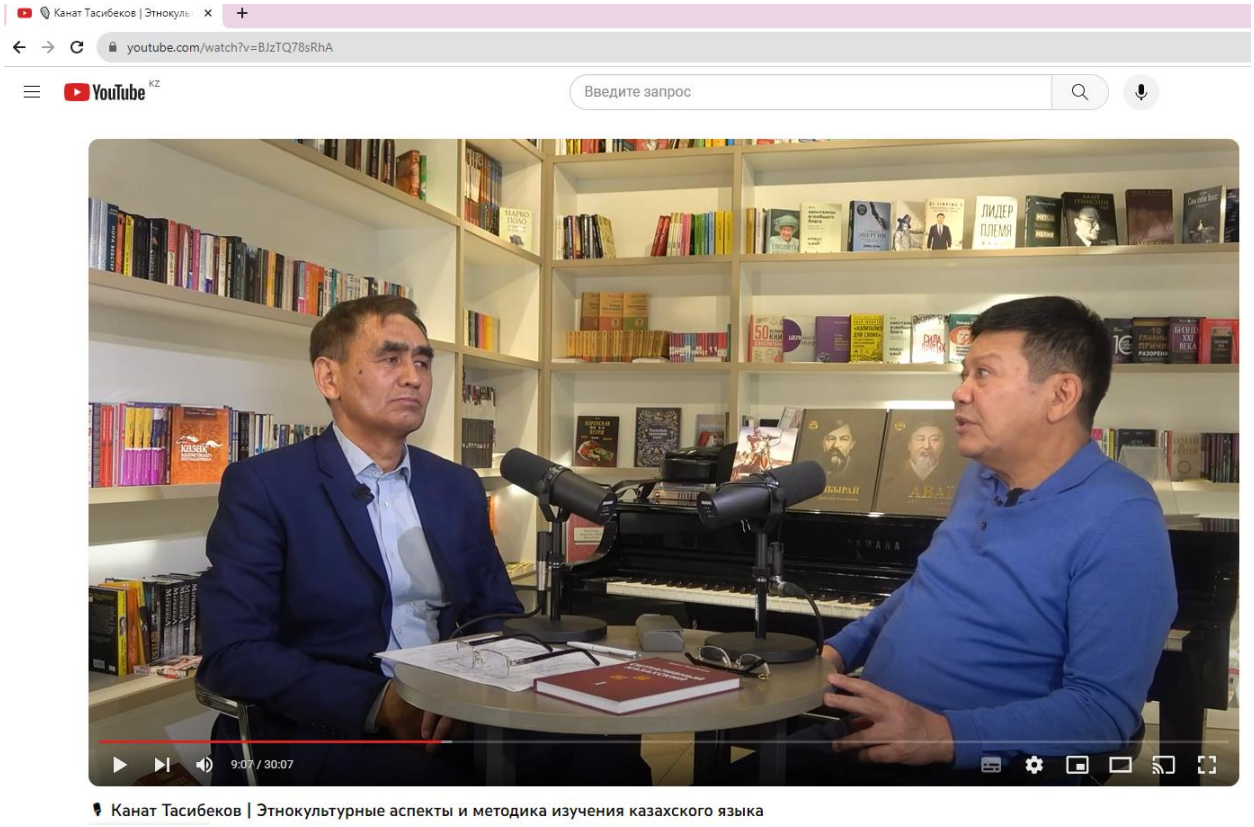

Бейне подкаст №4

Тақырыбы:
🎙 Динара Кудайкулова | Казахский язык — язык нашего будущего | Oi Qozgau

Ұзақтығы: 00:33:30

Жүргізу тілі: орыс тілі

Скрин:

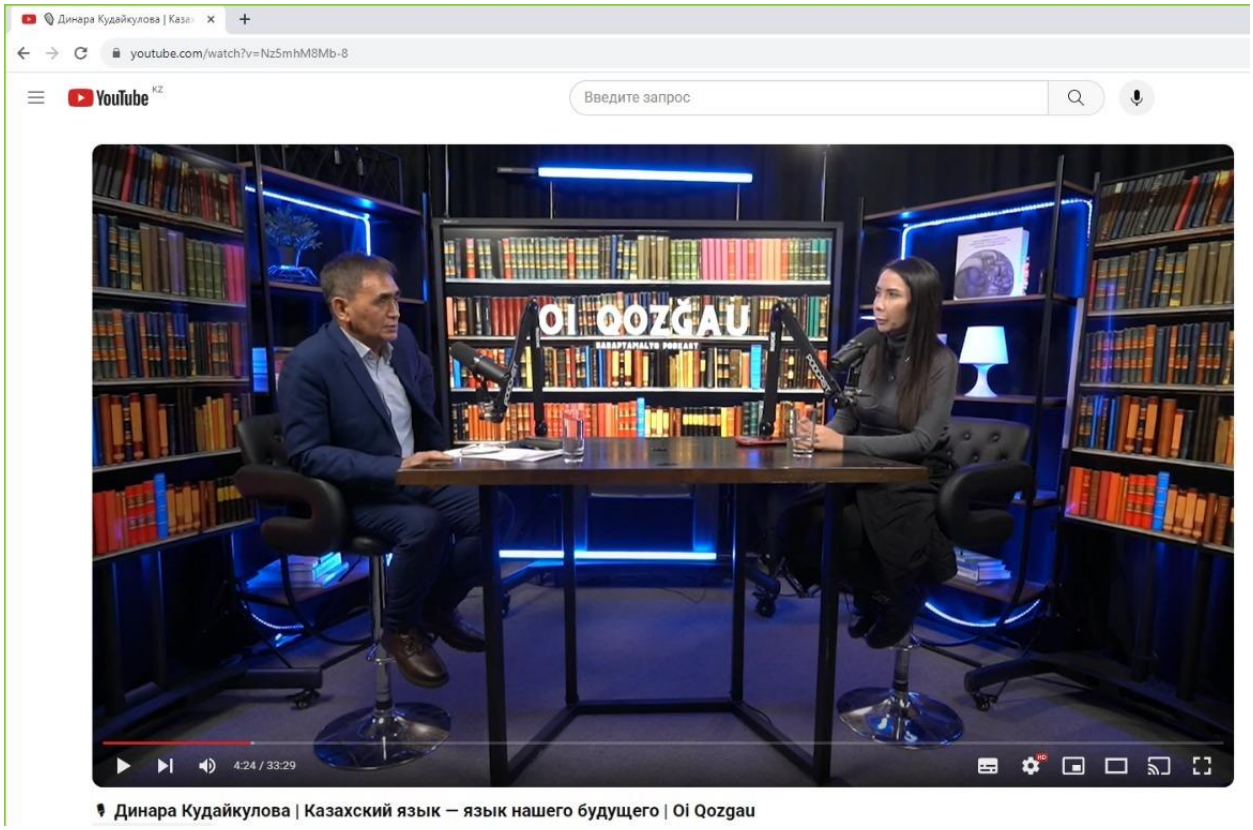

Бейне подкаст №5

Тақырыбы:
🎙 Айдаралі Раманов | Роль национальных видов спорта в применении государственного языка | Oi Qozgau

Ұзақтығы: 00:31:19

Жүргізу тілі: орыс тілі

Скрин:

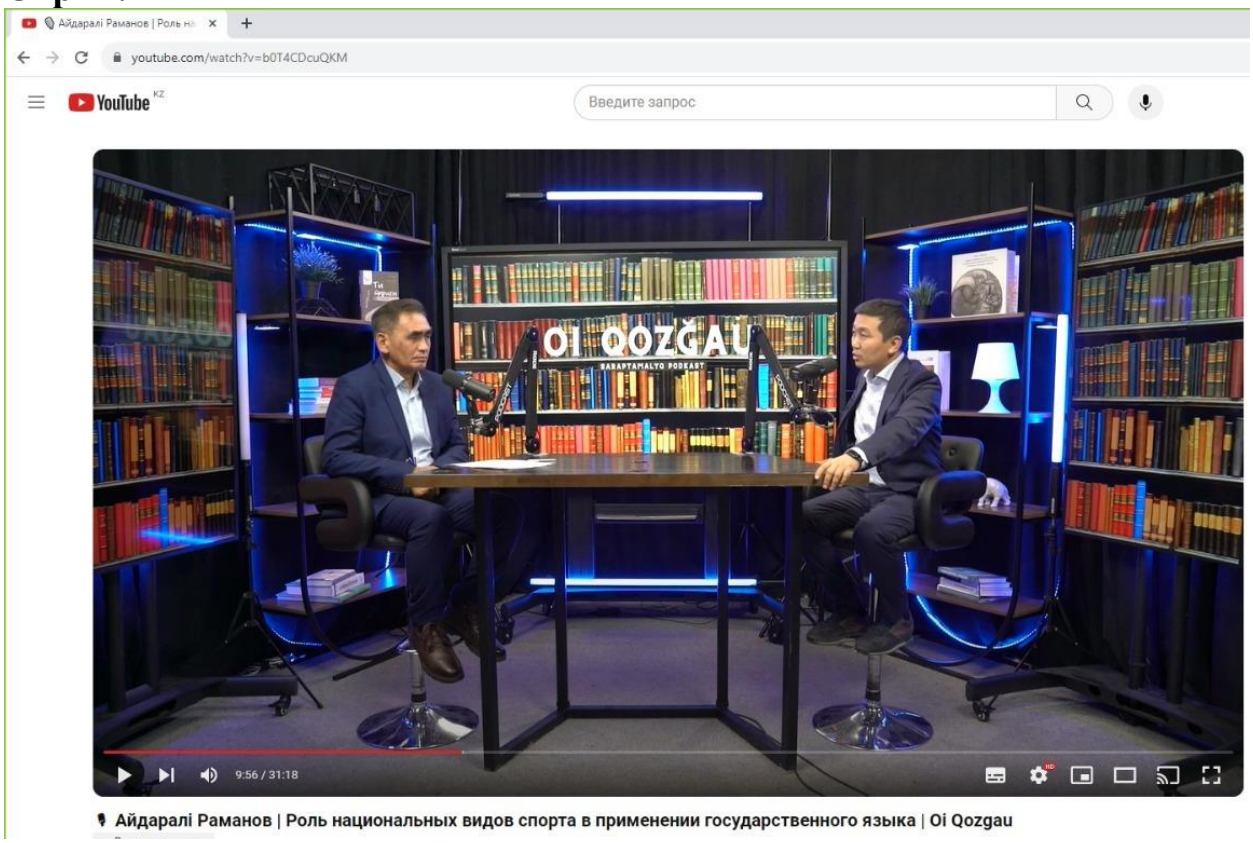

Бейне подкаст №6

Тақырыбы:
🎙 Аманкелді Бейсембаев | О формировании лексикон человека | Oi Qozgau

Ұзақтығы: 00:47:12

Жүргізу тілі: орыс тілі

Скрин:

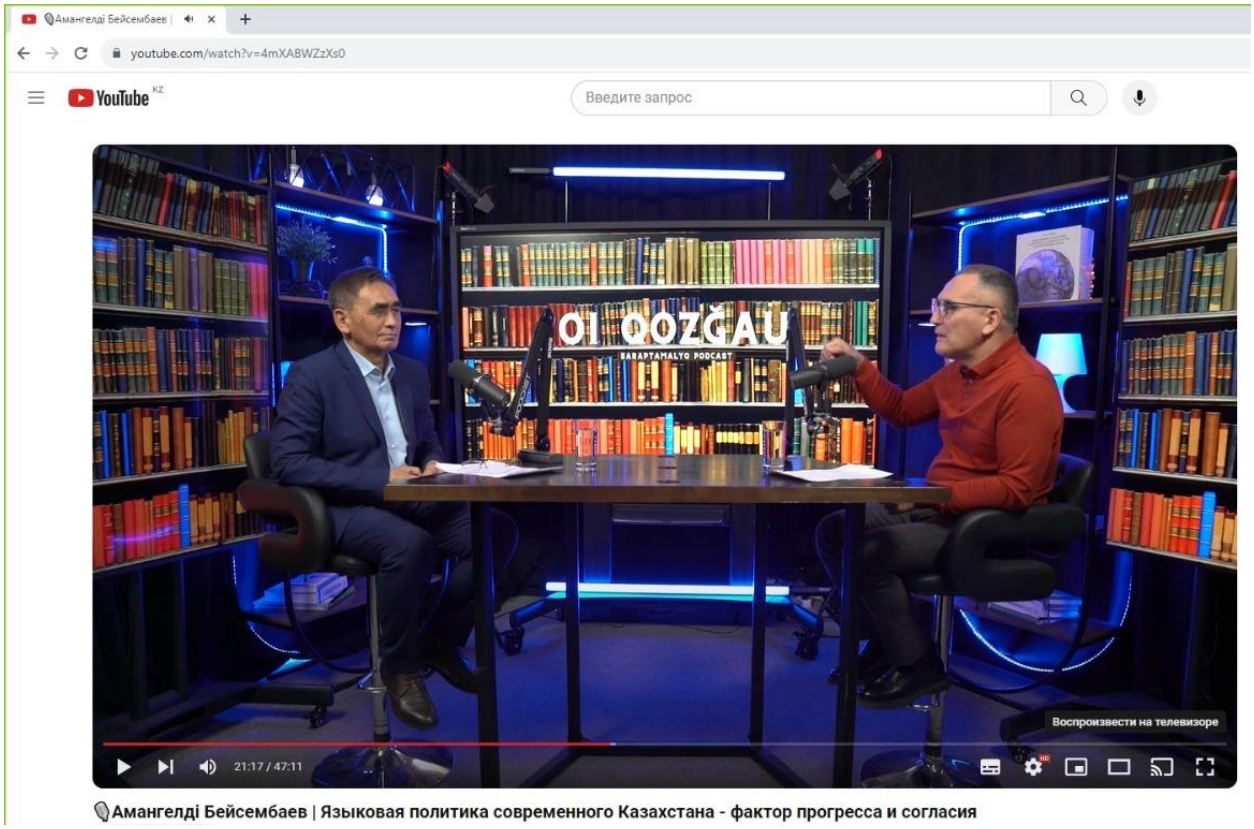

Бейне подкаст №7

Тақырыбы:
🎙 Динара Наумова | Развитие государственного языка среди молодежи и в медиа
Ұзақтығы: 00:37:59

Жүргізу тілі: орыс тілі

Скрин:

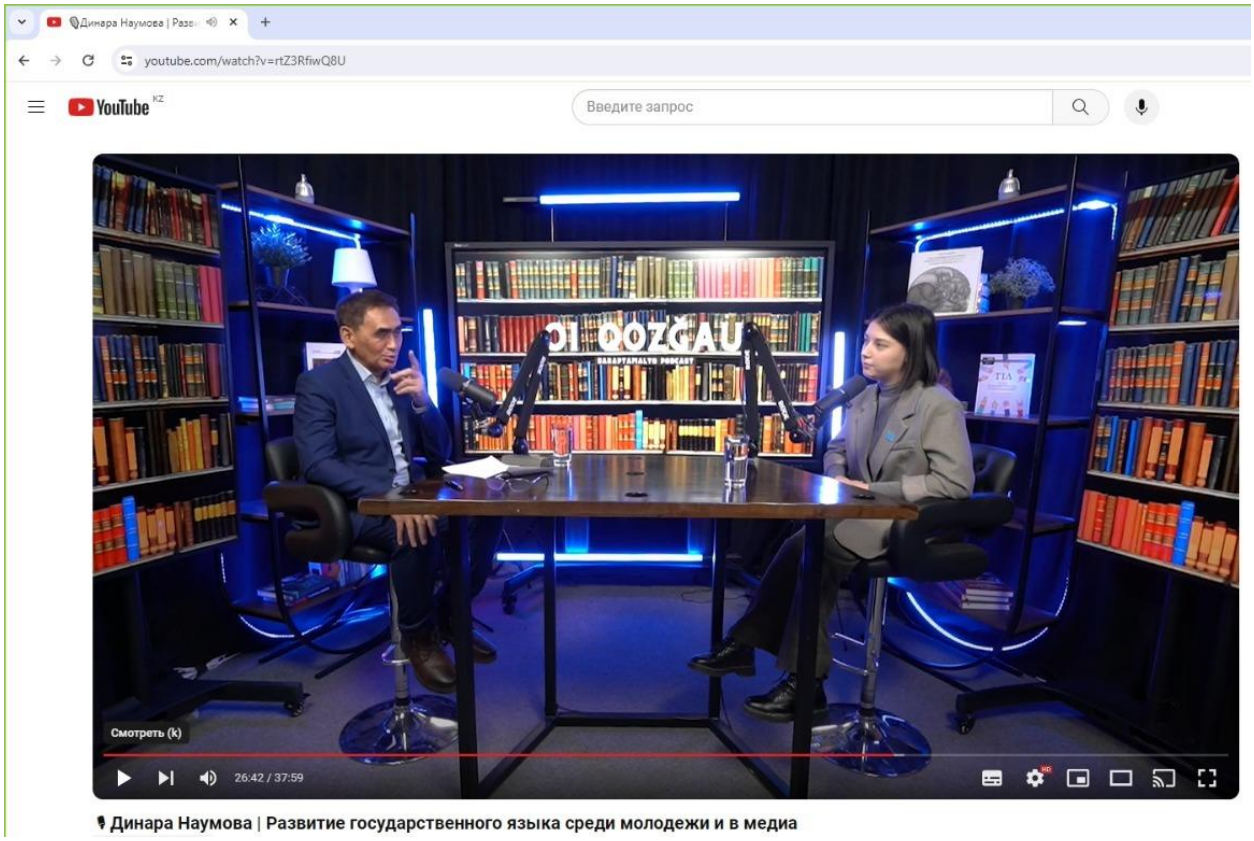

Бейне подкаст №8

Тақырыбы:
Дана Рау | Как семейное воспитание влияет на освоение государственного языка?
Ұзақтығы: 00:34:41

Жүргізу тілі: орыс тілі

Скрин:

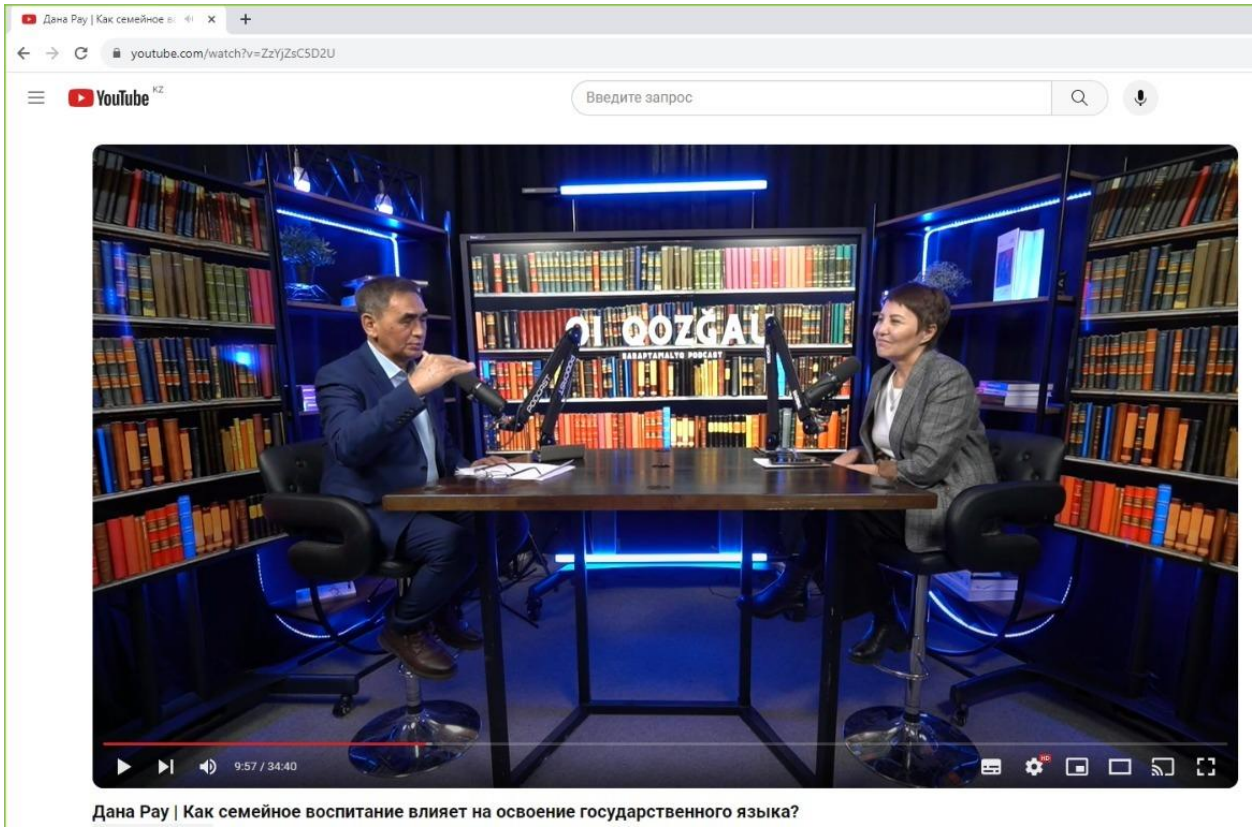

Бейне подкаст №9

Тақырыбы:
🎙 Самат Ескалиев | Исторические корни казахского языка

Ұзақтығы: 00:38:55

Жүргізу тілі: орыс тілі

Скрин:

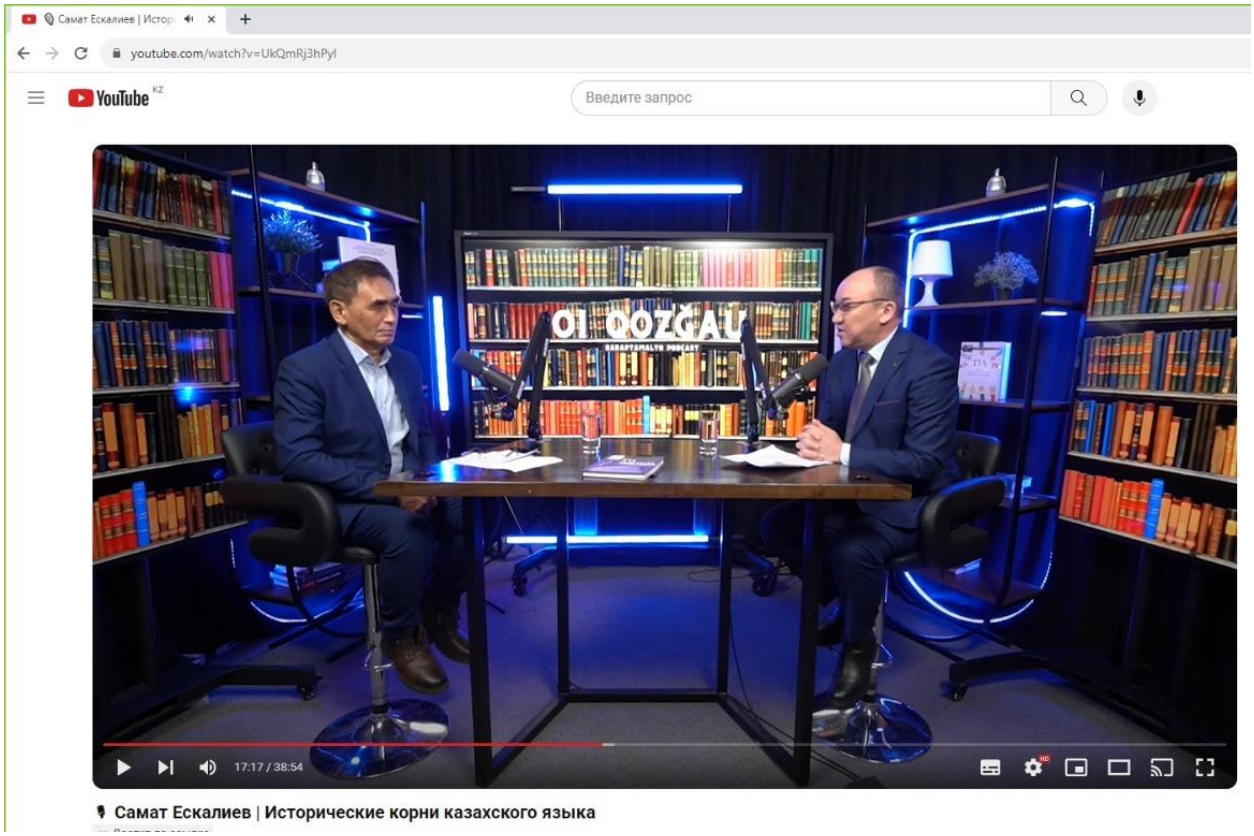

Бейне подкаст №10

Тақырыбы:
🎙 Мейрам Кажыкен | Реализация языковой политики с позиции социально-экономической трансформации казахстанского общества

Ұзақтығы: 00:30:21

Жүргізу тілі: орыс тілі

Скрин:

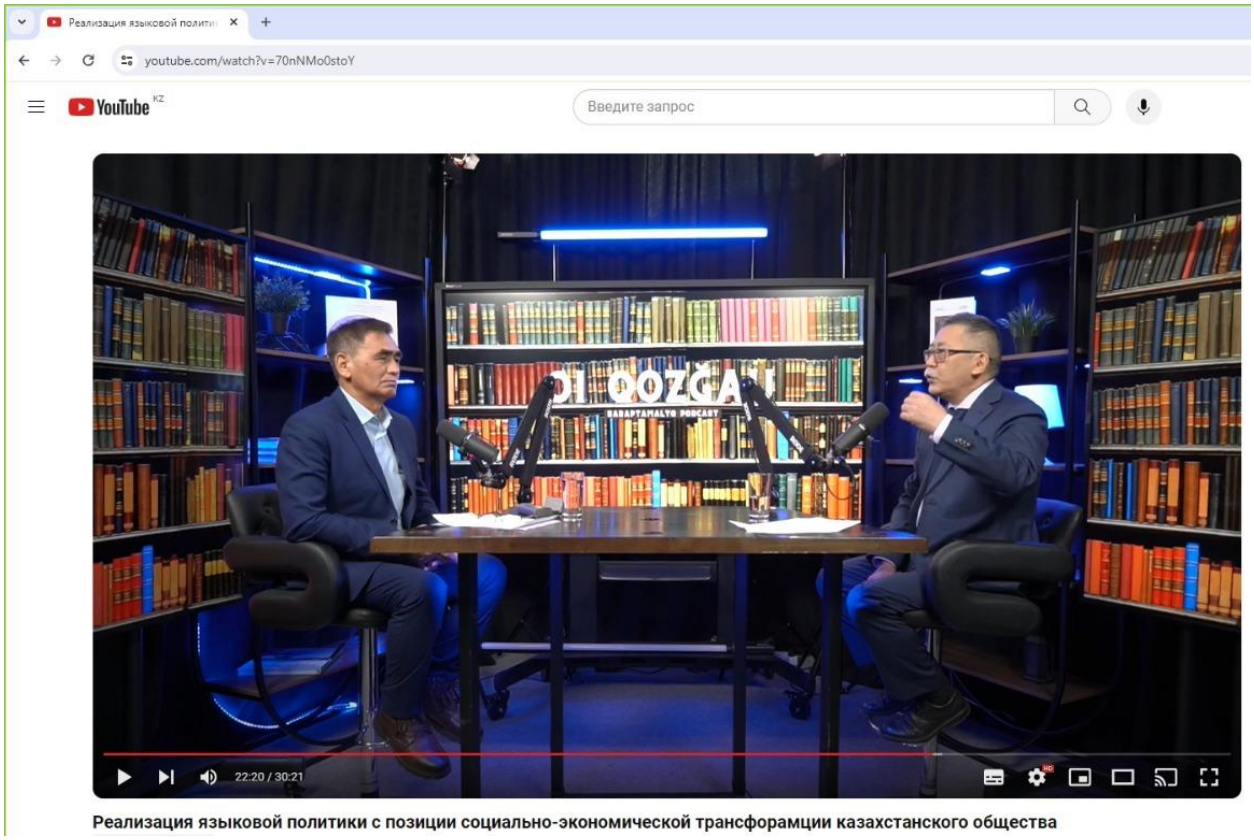

Бейне подкаст №11

Тақырыбы:
Өрік Иманғожина | Условия и механизмы расширения использования государственного языка

Ұзақтығы: 00:37:04

Жүргізу тілі: орыс тілі
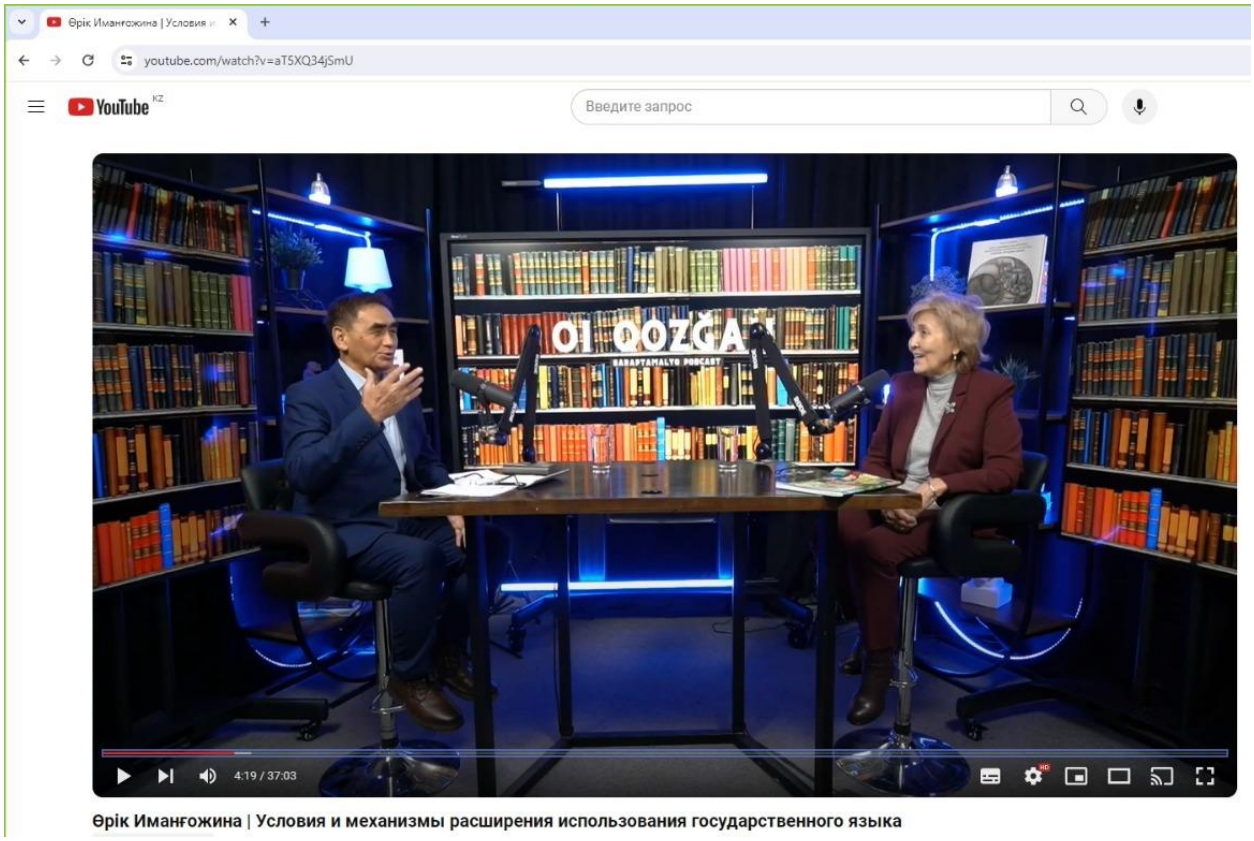
Скрин: