ОТЧЕТ

О проделанной работе по авторскому надзору в рамках строительства Национального научного онкологического центра в городе Нур-Султан за ноябрь 2023 года

Астана 2023 г.

IT Engineering SA/ ИТ Инжиниринг СА
Address: 39 Abay Ave., Astana 010000 / Адрес: 010000 г. Астана, пр. Абая 39
Post office/Почта: chancellery@bacontractors.kz
Tel/Тел: +7 717 269-10-33

ОТЧЕТ

О проделанной работе по авторскому надзору в рамках строительства «Национального научного онкологического центра в городе Нур-Султан за ноябрь 2023 года

«IT Engineering SA»
(ИТ Инжиниринг СА)
в г. Нур-Султан
Директор Филиала Фирмы

_____ Пистаев А. К.

«20» 12 2023 г.

Астана, 2023

Содержание

Объекты строительства..... 4
Распределение специалистов авторского надзора..... 5
Выполненные виды работ за отчетный период 5-7
Фотоиллюстраций выполненных работ за отчетный период..... 7-11

Ситуационная схема

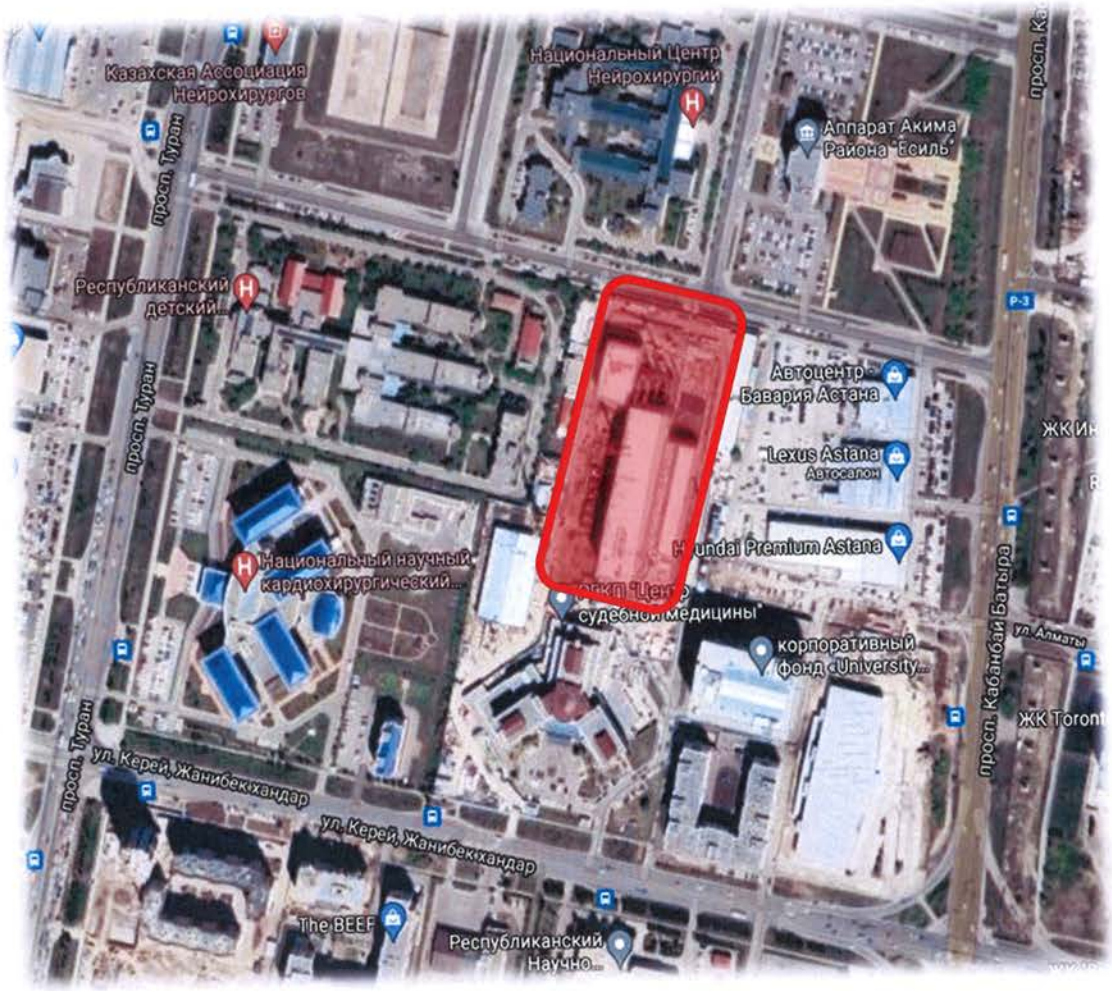

Объекты строительства.

Генеральным проектировщиком «IT Engineering SA» проводится работа по осуществлению авторского надзора за строительством проекту «Национальный научный онкологический центр. Лечебно-диагностический корпус со стационаром на 210 коек» г. Астана

Работы по авторскому надзору ведутся под руководством инженера Ізтілеу С.С., Суинова А.Б., Симница В.

Представителем авторского надзора и от генерального проектировщика является Ізтілеу С.С., Суинова А.Б., Симница В.

Экспертам авторского надзора было представлено задание на авторский надзор по строительству вышеназванного объекта от генерального проектировщика согласно Методическому документу Республики Казахстан «Авторский надзор за строительством зданий и сооружений» и оформлен журнал авторского надзора по объекту.

В процессе авторского надзора выполнен объем работ на соответствие производимых работ проектным решениям, действующим строительным нормам и правилам.

- **Распределение специалистов авторского надзора пообъектно:**

№	Имя эксперта	Раздел согл. аттестата
1	Ізтілеу Сәбит Сәрсенбекұлы	АР, Нес/Огр
2	Симница Ведат	ЭМ, ЭО, ЭС
3	Суинов Айтбай Багдатович	ОВиК, ВК , АПТ, АГПТ

В отчетный период, по приказу №ЦО-002, №ЦО-003 на оказание услуг по авторскому надзору объекта проекту «Национальный научный онкологический центр в городе Нур-Султан», генеральный проектировщик предоставляет отчет по объектам, пропорционально выполненным строительно- монтажным работам.

В ходе осуществления авторского надзора по строительству объекта «проекту «Национальный научный онкологический центр. Лечебно-диагностический корпус со стационаром на 210 коек» г. Нур-Султан, специалистам авторского надзора были освидетельствованы работы, часть которых (наиболее существенные) отражены в таблице:

Месяц	**Ноябрь**
Специалист:	**Ізтілеу С.С., Суинов А.Б., Симница В.**
Название объекта:	«Национальный научный онкологический центр. Лечебно-диагностический корпус со стационаром на 210 коек»
Генеральный подрядчик:	АФФ «B&A constractors SA»
Генеральный проектировщик:	ФФ «IT Engineering SA»
Выполненные виды работ за отчетный период:	**<u>АР, Нес/Огр</u>** • Устройство металлических ревизионных люков в подвесных фальшь потолках в осях 3-28/A-R на отм. -5,120 (0 этаж) • Устройство эпоксидного покрытия пола (ТИП F6.1) в осях A-G/20-28 до отм.+4.600м. (2-этаж Тех.этаж Протон-Терапия) • Устройство эпоксидного покрытия пола (ТИП F6.2) в осях K-R/1-3.., A-G/2-3 на отм.-5.620м. (Цоколь) • Устройство наружных перил и порочней из нержавеющей стали (Рампы и пандусы) • Устройство откосов • Устройство лотков • Устройство технологических отверстий по противопожарной безопасности по Типу 1 сквозь ограждающую конструкцию с заполнением минеральной ватой, по кабельной проходке по Типу 2, по кабельной проходке по Типу 2.1, по типу 3 в местах прохождения смешанной проходки с заполнением минеральной ваты , по Типу 4 с заполнением минеральной ватой , в местах прохождения противопожарной трубной проходки по типу 5 с применением акрилового герметика CP 606 в осях 1-32/A-R на отм. -5.120

	• Устройство технологических отверстий по противопожарной безопасности по Типу 1 сквозь ограждающую конструкцию с заполнением минеральной ватой, по кабельной проходке по Типу 2, по кабельной проходке по Типу 2.1, по типу 3 в местах прохождения смешанной проходки с заполнением минеральной ваты , по Типу 4 с заполнением минеральной ватой , в местах прохождения противопожарной трубной проходки по типу 5 с применением акрилового герметика СР 606 в осях 3-25/A-R на отм. +0.000 • Устройство технологических отверстий по противопожарной безопасности по Типу 1 сквозь ограждающую конструкцию с заполнением минеральной ватой, по кабельной проходке по Типу 2, по кабельной проходке по Типу 2.1, по типу 3 в местах прохождения смешанной проходки с заполнением минеральной ваты , по Типу 4 с заполнением минеральной ватой , в местах прохождения противопожарной трубной проходки по типу 5 с применением акрилового герметика СР 606 в осях 3'-25/A-R на отм. +4.600 • Устройство технологических отверстий по противопожарной безопасности по Типу 1 сквозь ограждающую конструкцию с заполнением минеральной ватой, по кабельной проходке по Типу 2, по кабельной проходке по Типу 2.1, по типу 3 в местах прохождения смешанной проходки с заполнением минеральной ваты , по Типу 4 с заполнением минеральной ватой , в местах прохождения противопожарной трубной проходки по типу 5 с применением акрилового герметика СР 606 в осях 3'-25/A-R на отм. +10.200 • Устройство технологических отверстий по противопожарной безопасности по Типу 1 сквозь ограждающую конструкцию с заполнением минеральной ватой, по кабельной проходке по Типу 2, по кабельной проходке по Типу 2.1, по типу 3 в местах прохождения смешанной проходки с заполнением минеральной ваты , по Типу 4 с заполнением минеральной ватой , в местах прохождения противопожарной трубной проходки по типу 5 с применением акрилового герметика СР 606 в осях 9-24/L-H' на отм. +14.800 • Устройство технологических отверстий по противопожарной безопасности по Типу 1 сквозь ограждающую конструкцию с заполнением минеральной ватой, по кабельной проходке по Типу 2, по кабельной проходке по Типу 2.1, по типу 3 в местах прохождения смешанной проходки с заполнением минеральной ваты , по Типу 4 с заполнением минеральной ватой , в местах прохождения противопожарной трубной проходки по типу 5 с применением акрилового герметика СР 606 в осях 9-24/L-H' на отм. +19.400 **<u>ЭМ, ЭО, ЭС</u>** Лечебный корпус: • Монтаж светильников отметка +0,000. Протонная терапия, лечебный корпус: • Пуско-наладочные работы. **<u>ОВиК, ВК, АПТ</u>** • Антикорозионное покрытие трубопроводов системы холодоснабжения чиллеров

	• Монтаж трубопроводов системы холодоснабжения чиллеров в осях 22-28/А-Е на отм. -5.120 • Изоляция трубопроводов системы холодоснабжения чиллеров • Обвязка парового коллектора в осях 19-20/Н-I на 6 этаже • Устройство песчаного основания под трубопроводы и колодцы системы К1 • Разработка грунта системы К1
Фотоиллюстрации выполненных работ за отчетный период **<u>АР, Нес/Огр</u>**	

ЭМ, ЭО, ЭС	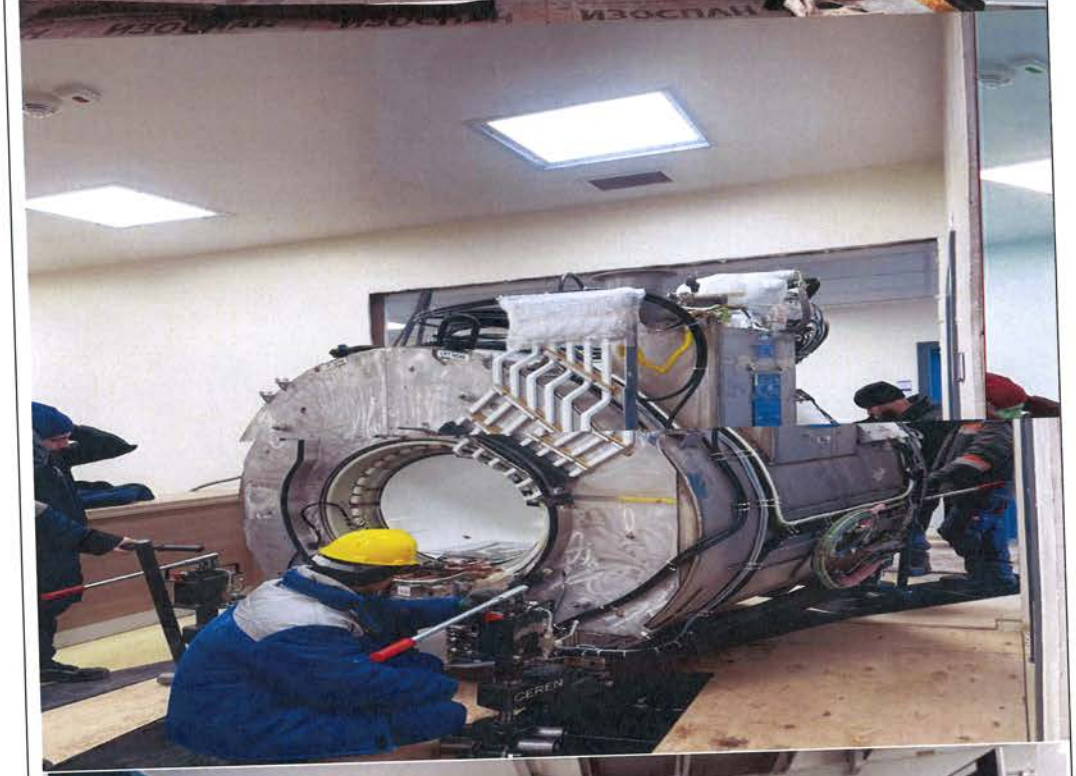
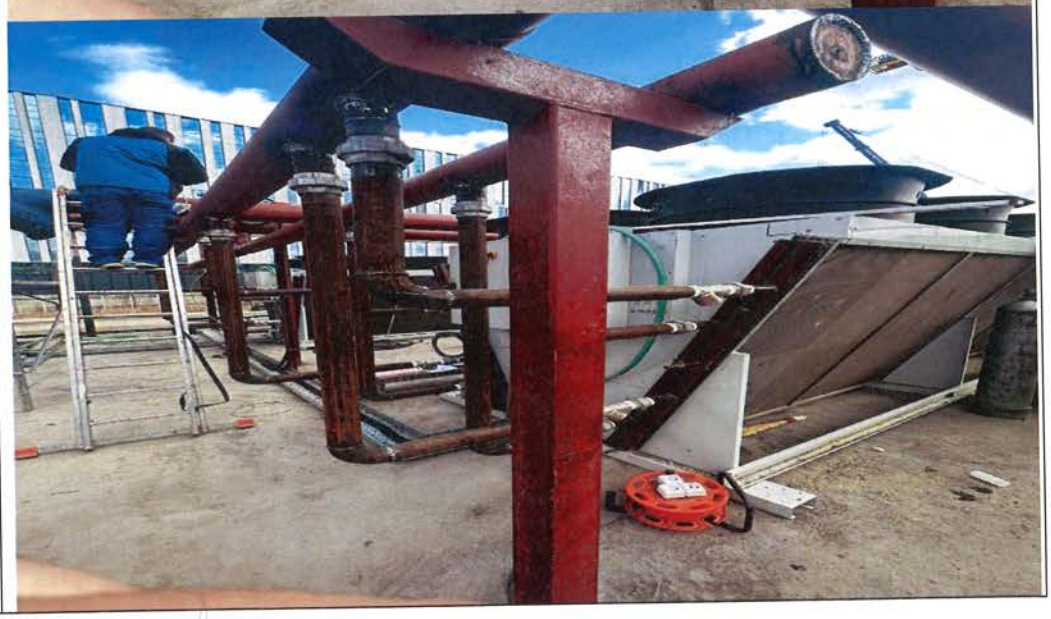
ОВиК, ВК, АПТ