Отчет о проделанной работе и выявленных неисправностях. Ноябрь и декабрь 2023 года.

№	Наименование объекта	Выполненные работы
		Ноябрь 2023
1.		Абонентская плата за связь(GSM и спутник Astel)
2.	Каргалы левый берег реки Каргалы	После кражи оборудования, была полностью восстановлена работа станции. 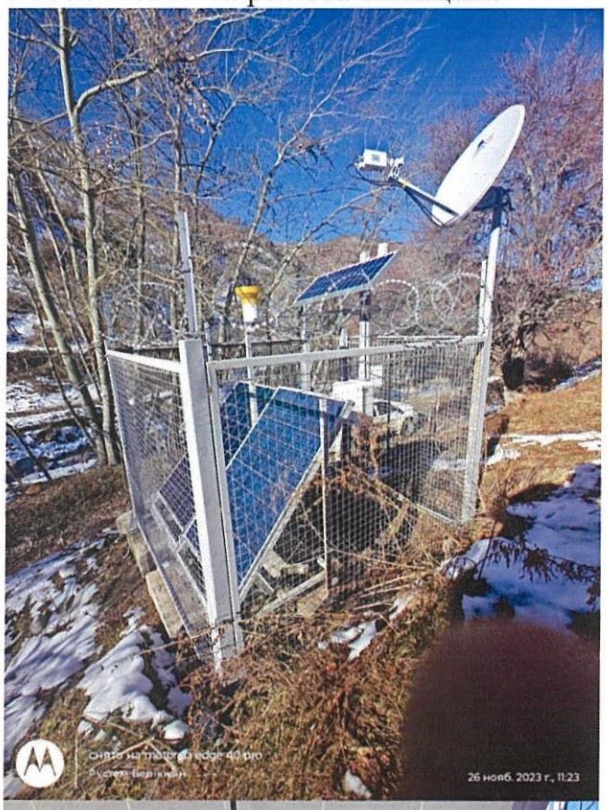 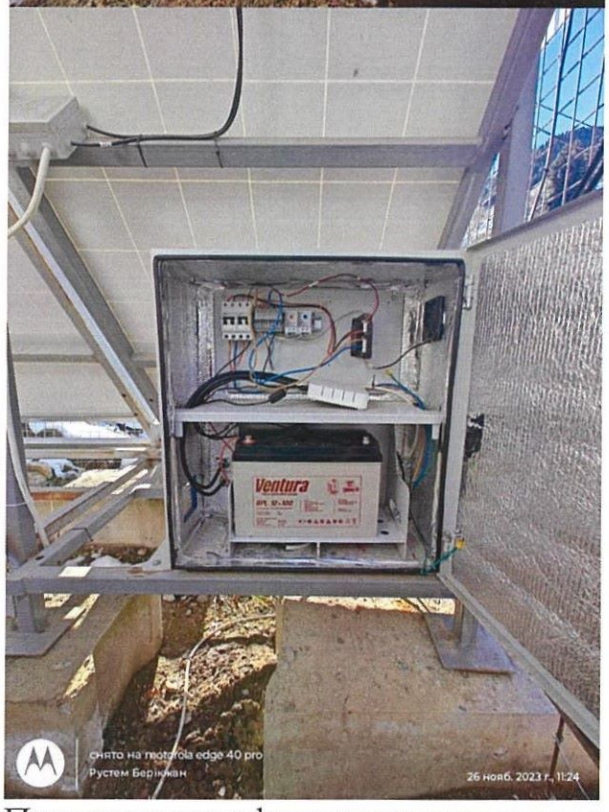 Проведены профилактические виды работ.

3.	Киши Алматы Плотина Медео	Восстановлена работа радарного уровнемера. Проведены профилактические виды работ.
4.	Улкен Алматы Аюсай	Проведены профилактические виды работ.
5.	Улкен Алматы ГЭС-1	Проведены профилактические виды работ.
6.	Аксай Аксай ниже Акжар	Проведены профилактические виды работ.
7.	Аксай Пионерлагерь	Проведены профилактические виды работ.
8.	Аксай Акжар	Проведены профилактические виды работ.
9.	Офис	Произведен закуп дополнительно оборудования и материалов: - аккумуляторная батарея 100Ач 5шт; - солнечная панель 250Вт 4шт; - радиомодем RF422 – 3 шт; - плата для ремонта уровнемера – 5шт; - ОЗУ Hikvision 16GB 2666MHz DIMM DDR4 – 1шт; - SSD-накопитель Team Group GX2 512Gb – 1шт.

10.	Станции АСМ	Произведена дополнительная юстировка антенн спутниковой связи и направленных антенн GSM для улучшения качества сигнала связи.
		Декабрь 2023
11.	Улкен Алматы ГЭС-1 мост через реку	Демонтировано оборудование станции на склад.
12.	Плотина Алмарасан	Демонтировано оборудование станции на склад.

13.	Аксай левый берег Аксай	Демонтировано оборудование станции на склад.
14.	Каргалы левый берег реки Каргалы	Демонтировано оборудование станции на склад.
15.	Аксай пионерлагерь	Демонтировано оборудование станции на склад.

16.	Ситуационный центр ДЧС	Модернизирован АРМ АСМ селевой опасности. Установлен жесткий диск SSD и дополнительная оперативная память. 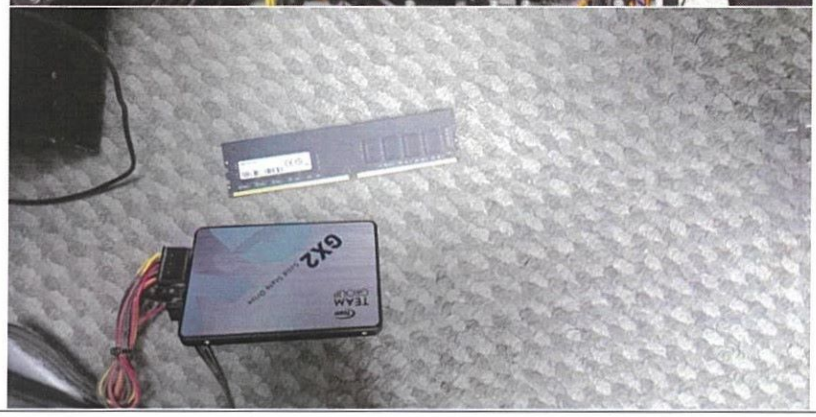

17.	Демонтированное оборудование с законсервированных на зиму станций	 	

		 Демонтированное оборудование будет передано на склад ДЧС города Алматы по акту приема/передачи.

Технический директор
ТОО «TNS-INTEC» Чолноков А.