IT ENGINEERING SA

ОТЧЕТ

О проделанной работе по авторскому надзору в рамках строительства Национального научного онкологического центра в городе Нур-Султан за декабрь 2023 года

Астана 2023 г.

IT Engineering SA/ ИТ Инжиниринг СА
Address: 39 Abay Ave., Astana 010000 / Адрес: 010000 г. Астана, пр. Абая 39
Post office/Почта: chancellery@bacontractors.kz
Tel/Тел: +7 717 269-10-33

ОТЧЕТ

О проделанной работе по авторскому надзору в рамках строительства «Национального научного онкологического центра в городе Нур-Султан за декабрь 2023 года

«IT Engineering SA»
(ИТ Инжиниринг СА)
в г. Нур-Султан
Директор Филиала Фирмы

_____ Пистаев А. К.

«____» _____ 2023 г.

Астана, 2023 г.

Содержание

Объекты строительства..... 4
Распределение специалистов авторского надзора..... 5
Выполненные виды работ за отчетный период 5-6
Фотоиллюстрации выполненных работ за отчетный период..... 6-13

Ситуационная схема.

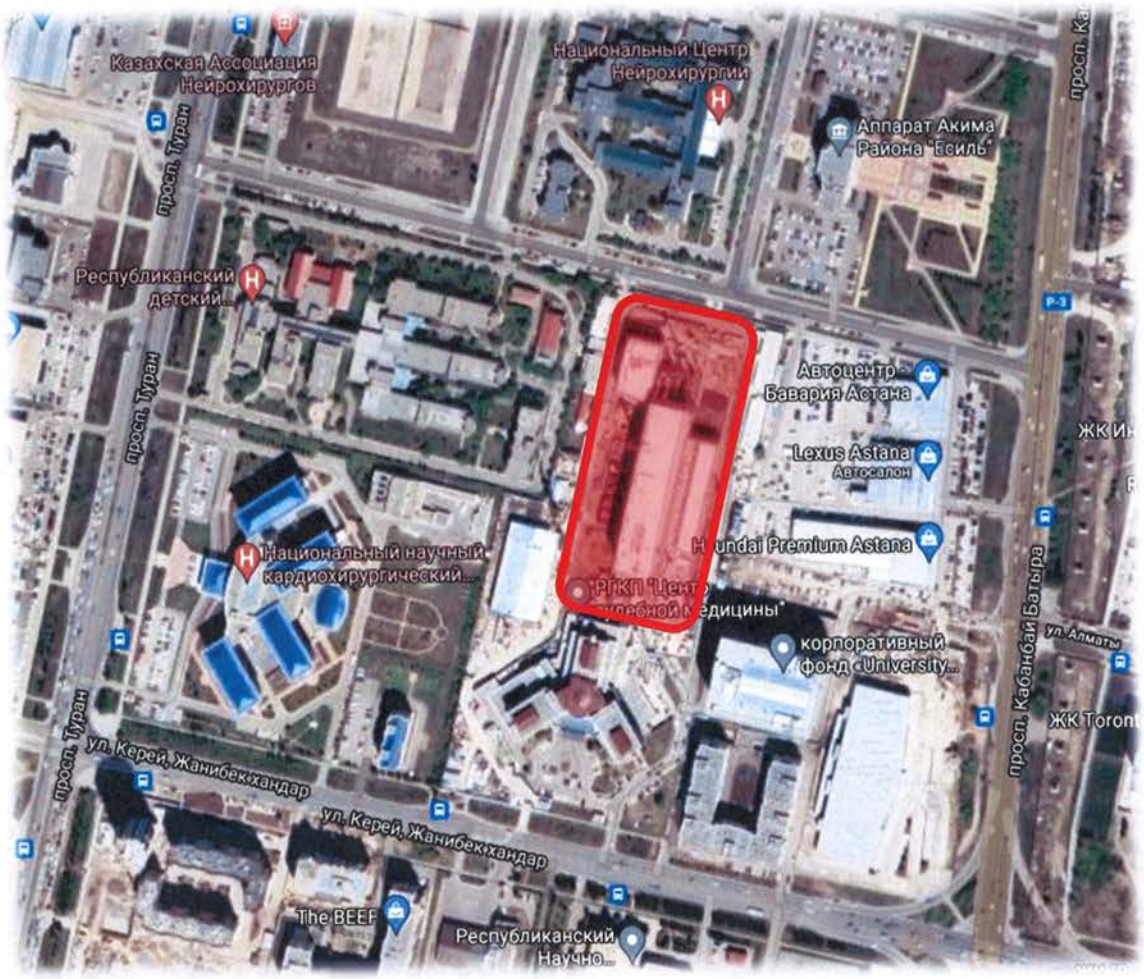

Объекты строительства.

Генеральным проектировщиком ФФ «IT Engineering SA» проводится работа по осуществлению авторского надзора за строительством объекта «Национальный научный онкологический центр. Лечебно-диагностический корпус со стационаром на 210 коек» г. Нур-Султан

Работы по авторскому надзору ведутся под руководством инженера Ізтілеу С.С., Суинова А.Б., Симница В.

Представителем авторского надзора и от генерального проектировщика является Ізтілеу С.С., Суинова А.Б., Симница В.

Экспертам авторского надзора было представлено задание на авторский надзор по строительству вышеназванного объекта от генерального проектировщика согласно Методическому документу Республики Казахстан «Авторский надзор за строительством зданий и сооружений» и оформлен журнал авторского надзора по объекту.

В процессе авторского надзора выполнен объем работ на соответствие производимых работ проектным решениям, действующим строительным нормам и правилам.

- **Распределение специалистов авторского надзора по объекту:**

№	Имя эксперта	Раздел согл. аттестата
1	Ізтілеу Сәбит Сәрсенбекұлы	АР, Нес/Огр
2	Суинов Айтбай Багдатович	ОВиК, ВК , АПТ, АГПТ
3	Симница Ведат	ЭМ, ЭО, ЭС

В отчетный период, по приказу №ЦО-002, №ЦО-003 на оказание услуг по авторскому надзору объекта проекту «Национальный научный онкологический центр в городе Нур-Султан», генеральный проектировщик предоставляет отчет по объектам, пропорционально выполненным строительно- монтажным работам.

В ходе осуществления авторского надзора по строительству объекта «проекту «Национальный научный онкологический центр. Лечебно-диагностический корпус со стационаром на 210 коек» г. Нур-Султан, специалистам авторского надзора были освидетельствованы работы, часть которых (наиболее существенные) отражены в таблице:

Месяц	**Декабрь**
Специалист:	**Ізтілеу С.С., Суинов А.Б., Симница В.**
Название объекта:	«Национальный научный онкологический центр. Лечебно-диагностический корпус со стационаром на 210 коек»
Генеральный подрядчик:	АФФ «B&A Constractors SA»
Выполненные виды работ за отчетный период:	**<u>АР, Нес/Огр</u>** • Обшивка стен свинцовыми листами, МВ2 в осях K-L/21-23 на отм.+0,00 ...+4,15 (1.05.45) • Обшивка стен свинцовыми листами, ЖРО в осях K-L/-9,87...-6,12 на отм.+0,00 ...+4,15 (1.05.45) • Устройство металлического каркаса из профилированной трубы (100x50x5), в осях L-K/ 22-23 на отм.+0.000. • Обшивка стен гипсокартонными листами тип С-10а в осях 20-22/B-F на отм. +0,000 (радио-терапия) • Устройство свинцовых перегородок в осях E-G/24-26 на отм.-5.120м.(Гантри 1,2) • "Отделка стен и потолков лестницы А в осях 4-5/D-E на отм. -4,980...+0,000. Тех.Блок " • Устройство металлических ревизионных люков в подвесных фальшь потолках в осях 3-25/A-R на отм. +4,600 (2 этаж) • Устройство металлических ревизионных люков в подвесных фальшь потолках в осях 3-25/A-R на отм. +0,600 (1 этаж) • Устройство металлических ревизионных люков в подвесных фальшь потолках в осях 3-28/A-R на отм. -5,120 (0 этаж) • Устройство эпоксидного покрытия пола (ТИП F6.2) в осях A-Q/1-3..,на отм.-5.120м. (Цоколь) **<u>ОВиК, ВК, АПТ, АГПТ</u>** • Монтаж линейных решеток в осях 1-2/А-Б этаж 0 и 1 КНС

	• Монтаж электроконвекторов в осях 1-2/А-Б этаж 1 КНС • Монтаж огне задерживающих клапанов в осях1-2/А-Б КНС • Монтаж приточной установки и канального вентилятора в осях1-2/А-Б КНС • Монтаж воздуховодов в осях1-2/А-Б КНС • Антикоррозионное покрытие трубопроводов системы холодоснабжения чиллеров • Монтаж трубопроводов системы холодоснабжения чиллеров в осях 22-28/А-Е на отм. -5.120 • Монтаж трубопроводов системы пара Тех. Блок. • Устройство песчаного основания под трубопроводы и колодцы системы К1 • Разработка грунта системы К1 • Устройство систем автоматического газового пожаротушения Основной блок • Устройство систем автоматического газового пожаротушения Технический блок **<u>ЭМ, ЭО, ЭС</u>** Лечебный корпус: • Монтаж розеток, светильников Подвал.
Фотоиллюстрации выполненных работ за отчетный период **<u>АР, Нес/Огр</u>**	

sto

ЭМ, ЭО, ЭС	

ОВиК, ВК, АПТ, АГПТ	

REDMI NOTE 8
AI QUAD CAMERA

VENTUS

REDMI NOTE 8
AI QUAD CAMERA

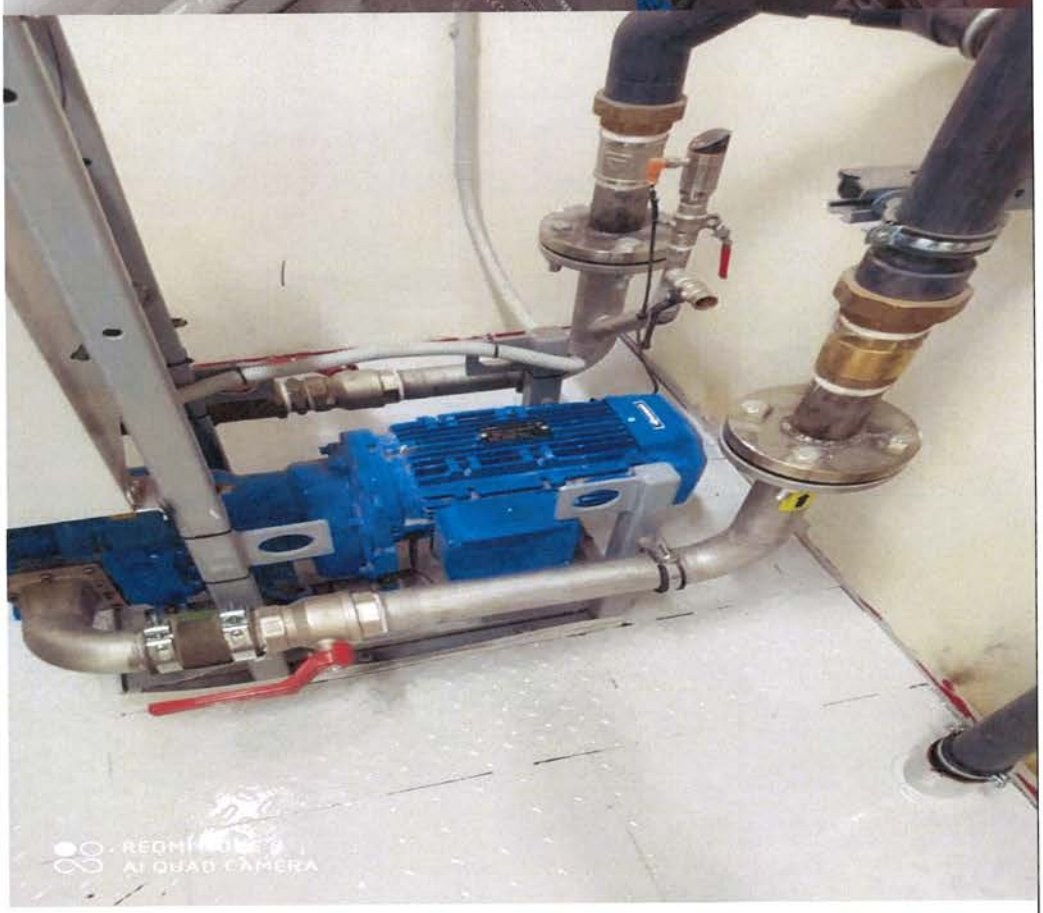
AI QUAD CAMERA

REDMI NOTE 8
AI QUAD CAMERA

REDMI NOTE 8