ТОО «СуҚұрылысПроект»

Гослицензия ГСЛ № 17005865 от 05.04.2017г.

Заказ: №61-2021

Заказчик: ГУ "Отдел строительства, архитектуры и градостроительства Курмангазинского района Атырауской области"

РАБОЧИЙ ПРОЕКТ

Строительство спорткомплекса на 48 мест в селе Коптогай Курмангазинского района Атырауской области

"привязка проекта"

Том II. Рабочие чертежи.

Альбом 2. Технологическая часть.

г. Шымкент - 2021 г.

ТОО «СуҚұрылысПроект»

Гослицензия ГСЛ № 17005865 от 05.04.2017г.

Заказ: №47-2021
Заказчик: ГУ "Отдел строительства, архитектуры и градостроительства Курмангазинского района Атырауской области"

РАБОЧИЙ ПРОЕКТ

Строительство спорткомплекса на 48 мест в селе Коптогай Курмангазинского района Атырауской области

"привязка проекта"

Том II. Рабочие чертежи.
Альбом 2. Технологическая часть.

Директор ТОО «СуҚұрылысПроект» Абдикеримов О.С.
Главный архитектор проекта Абдикеримов О.С.

г. Шымкент - 2021 г.

ВЕДОМОСТЬ РАБОЧИХ ЧЕРТЕЖЕЙ

ЛИСТ	НАИМЕНОВАНИЕ	ПРИМЕЧАНИЕ
1	Общие данные (начало)	
2	Общие данные (окончание)	
3	План на отм. 0,000 с расстановкой технологичского оборудования и мебели	
4	План на отм. 3,900 с расстановкой технологичского оборудования и мебели	

ВЕДОМОСТЬ ССЫЛОЧНЫХ И ПРИЛАГАЕМЫХ ДОКУМЕНТОВ

ОБОЗНАЧЕНИЕ	НАИМЕНОВАНИЕ	ПРИМЕЧАНИЕ
	Ссылочные документы	
СП РК 3.02-107-2014 с изм. 10.01.20	«Общественные здания и сооружения»	
СН РК 3.02-07-2014 с изм.15.11.18	«Общественные здания и сооружения»	
СП РК 3.02-118-2013	«Закрытые спортивные залы»	
СН РК 3.02.-08-2014	«Административные и бытовые здания»	
СП РК 3.02.-108-2014 с изм.15.11.18	«Административные и бытовые здания»	
Приказ МЗ РК от 16 июня 2021 года № ҚР ДСМ - 49	Об утверждении Санитарных правил "Санитарно-эпидемиологические требования к условиям труда и бытового обслуживания при	
	строительстве, реконструкции, ремонте и вводе, эксплуатации объектов строительства"	
	Прилагаемые документы	
75/2020-03-43/03/20/П-ТХ СО	Спецификация технологического оборудования мебели	6 листов

Настоящий проект разработан в соответствии с действующими в Республике Казахстан нормами и правилами, и предусматривает мероприятия, обеспечивающие взрывобезопастность, пожаробезопастность, экологические и санитарно- гигиенические требования при эксплуатации.

Главный инженер проекта: Абдикеримов О.С.

ТЕХНОЛОГИЧЕСКИЕ РЕШЕНИЯ

Технологическая часть рабочего проекта «Строительство спорткомплекса на 48 мест в селе Коптогай Курмангазинского района Атырауской области» разработана на основании технического задания на проектирование и действующих на территории РК строительных норм и правил:

СП РК 3.02-107-2014 с изм. 09.07.2021, СН РК 3.02-07-2014 с изм. 27.11.2019 "Общественные здания и сооружения"; СН РК 3.02.-08-2013 с изм. 15.11.2018, СП РК 3.02.-108-2013 "Административные и бытовые здания".

Проектируемое здание комплекса двухэтажное и предназначено для проведения соревнований, учебно-тренировочных групповых занятий по общей физической подготовке. В состав физкультурно-оздоровительного комплекса входят: спортивный зал игровых видов, зал бокса, зал борьбы, административно-бытовые помещения.

На первом этаже расположены:

- входная группа с вестибюлем;
- спортивный зал игровых видов;
- раздевалки - мужская и женская;
- тренерская;
- медицинское помещение;
- административно-бытовые помещения.

Входная группа включает вестибюль, ресепшн, охрану, гардероб, сан. узлы для посетителей, сан. узел для МГН. Спортивный зал игровых видов предназначен для проведения занятий по общей физической подготовке. В спортивном зале предусмотрены универсальные баскетбольные стойки, судейская вышка, скамьи, ворота для мини-футбола, щиты баскетбольные тренировочные. Пропускная способность спортивного зала игровых видов - 48 чел. При спортивном зале запроектированы 2 раздевалки (мужская, женская) на 24 чел. каждая, с душевыми и сан. узлами. Раздевалки оснащены индивидуальными металлическими шкафами для одежды, скамьями для переодевания, настенными зеркалами, фенами для сушки волос и вешалками на 2 крючка. В раздевалках установлены ножные ванны. При спортивном зале предусмотрена инвентарная, оснащённая стеллажами, подтоварниками и рабочими столами. В спортивном зале запроектированы зрительские трибуны на 48 мест. Для тренеров на 1 этаже (на 5 человек в смену) запроектирована общая тренерская комната с душевой и сан. узлом и кабиной для переодевания, оснащённые шкафами для одежды, столами, стульями компьютерами.

Согласовано: Раздел КЖ — Турсынкулов; Раздел ЭЛ — Султангали

Согласовано: Раздел АР — Турсынкулов; Раздел ОВ — Есенова; Раздел ВК — Бакрамбек

Взам. инв.N° | Подп. и дата | Инв. N° подл.

Изм.	Кол.уч	Лист	N°док.	Подпись	Дата
Гип		Намет К.С			
Проверил		Керимов Д			
Разработал		Алтынбек А			
Н.контроль		Абдуллаев			

61-2021-ТХ

"Строительство спорткомплекса на 48 мест в селе Коптогай Курмангазинского района Атырауской области"

Спортивный комплекс	Стадия	Лист	Листов
	РП	1	4
Общие данные (начало)	ТОО "СуҚұрылысПроект" г.Шымкент-2021г.		

формат А3

Рабочие места тренеров оснащены персональным компьютером.

В состав медицинских помещений входят:

- кабинет врача;
- ожидальная.

Назначение медицинского помещения:

- оказание первичной медико-санитарной помощи при заболеваниях и травмах спортсменам и иным участникам соревнований;
-осуществление врачебного контроля за физическим состоянием спортсменов и в случае необходимости направление для оказания специализированной помощи;
- при невозможности оказания медицинской помощи спортсменам и иным участникам соревнований направление их в соответствии с медицинскими показаниями в медицинскую организацию для оказания пострадавшим специализированной медицинской помощи;
-проведение медицинских осмотров спортсменов;
-транспортировки пострадавших в соответствующие медицинские организации;
-оказание экстренной медицинской помощи спортсменам и посетителям комплекса.

Кабинет врача оснащен медицинским оборудованием согласно их назначения, поставляемое фирмой "Медтехника". Количество работающих - 1 чел.

Административно-бытовые помещения предусмотрены следующие:

-кабинет директора;
-методический кабинет;
-кабинет на 6 сотрудников;
-комната технического персонала.

Административные помещения оснащены офисной мебелью, комната технического персонала оснащена мебелью и оборудованием по назначению.

На втором этаже расположены:

- тренировочный зал борьбы;
- тренировочный зал бокса;
- раздевалки мужская и женская;
- холл - зона отдыха.

Зал бокса предназначен для занятий боксом. Зал оснащен рингом с помостом, боксерскими грушами, скамьями, канатами для лазания, а также другим необходимым инвентарем.

Пропускная способность зала бокса - 12 чел.

Зал борьбы предназначен для занятий вольной борьбой, самбо, дзюдо. Зал оснащен борцовскими матами, скамьями, различными манекенами для тренировки приемов борьбы, а также необходимым инвентарем.

Пропускная способность зала борьбы - 12 чел.

Для зала бокса и зала борьбы предусмотрены общие раздевалки - мужская на 12 чел. и женская на 12 чел. с душевыми и сан. узлами, оснащенные индивидуальными металлическими шкафами для одежды, скамьями для переодевания, настенными зеркалами, фенами для сушки волос и вешалками на 2 крючка.

В зоне отдыха размещены диваны.

Общая пропускная способность спорткомплекса - 72 чел., в том числе:

спортивный зал игровых видов - 48 чел.
зал бокса - 12 чел.
зал борьбы - 12 чел.

Общее количество работающих согласно заданию - 21 чел.

Мероприятия по охране окружающей среды

Объект не является источником вредных выделений в атмосферу и шума превышающего допустимый. Оборудование и мебель нового поколения.

Для уборочных работ предусмотрены комнаты уборочного инвентаря на каждом этаже. Текущая уборка помещений производится с применением моющих и дезинфекционных средств разрешенных органами Госсантехнадзора.

Объект экологически чистый.

Согласовано:
Раздел ЮК — Турсынкулов
Раздел ЭЛ — Султангали

Согласовано:
Раздел АР — Турсынкулов
Раздел ОВ — Есенова
Раздел ВК — Бакрамбек

Взам. инв.№
Подп. и дата
Инв. № подл.

Изм.	Кол.уч	Лист	N°док.	Подпись	Дата	61-2021-ТХ		
						"Строительство спорткомплекса на 48 мест в селе Коптогай Курмангазинского района Атырауской области"		
Гип		Намет К.С				Спортивный комплекс	Стадия	Лист	Листов
Проверил		Керимов Д					РП	2	4
Разработал		Алтынбек А				Общие данные (окончание)	ТОО "СуҚұрылысПроект" г.Шымкент-2021г.		
Н.контроль		Абдуллаев							

формат А3

План на отм. ±0.000 с расстановкой технологического оборудования и мебели

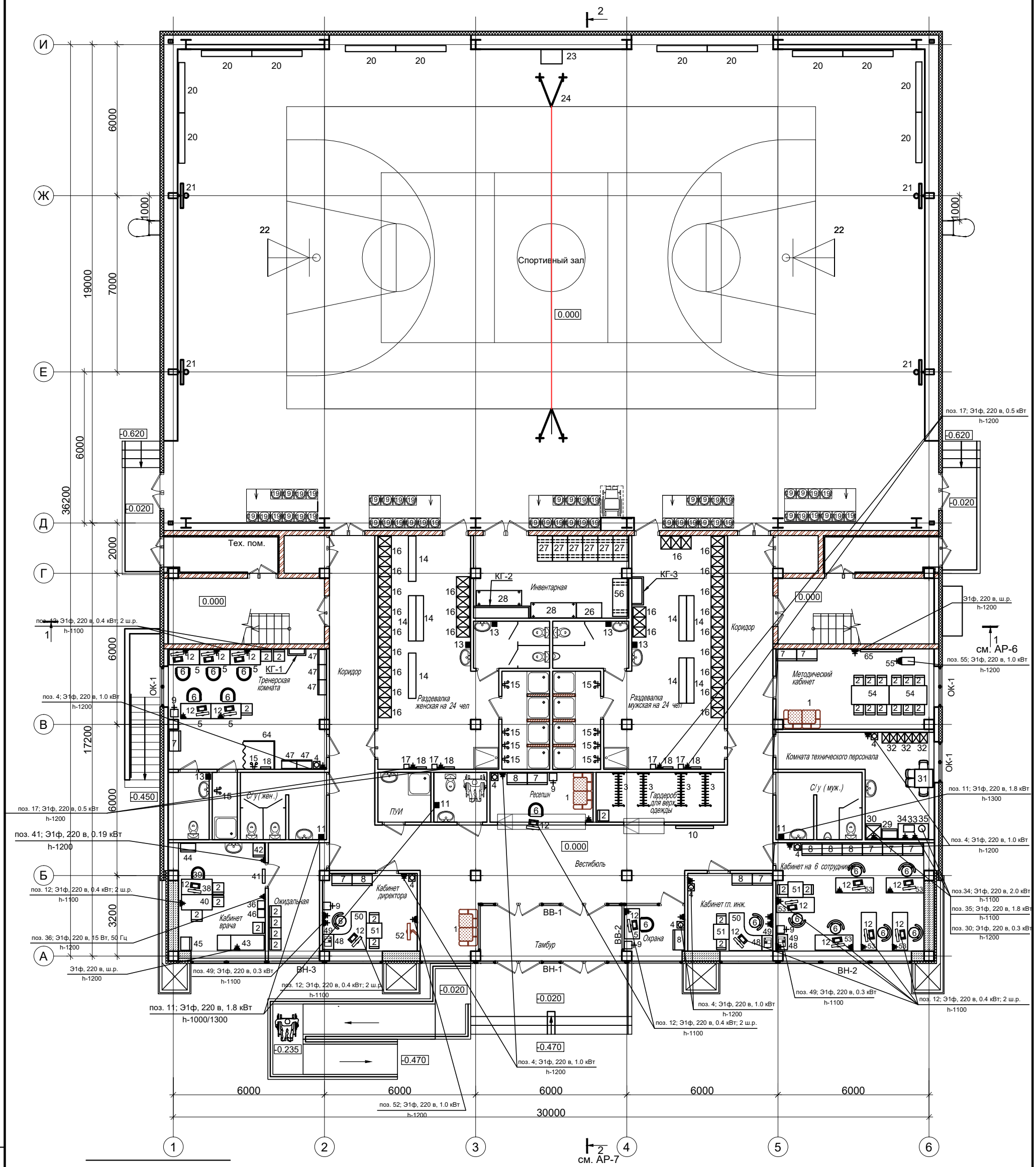

э - подвод электроэнергии

ф - фазность тока

h - высота подводок от чистого пола в мм

- штепсельная розетка

1. Спецификацию технологического оборудования см. листы ТХ.СО.
2. Все точки подвода инженерных коммуникаций учесть при монтаже технологического оборудования.

Общая пропускная способность ФОКа - 72 чел.

1-ый этаж :

Спортивный зал по игровым видам - 48 чел.

2-ой этаж - 24 чел. в том числе:

зал элементов борьбы

(вольная, самбо, дзюдо) - 12 чел.

зал бокса - 12 чел.

Места в зрительном зале - 50

Количество работающих ФОКа - 21 чел.

Изм.	Кол.уч	Лист	N°док.	Подпись	Дата
Гип		Намет К.С			
Проверил		Керимов Д			
Разработал		Алтынбек А			
Н.контроль		Абдуллаев			

61-2021-ТХ

"Строительство спорткомплекса на 48 мест в селе Коптогай Курмангазинского района Атырауской области"

Спортивный комплекс

Стадия	Лист	Листов
РП	3	

План на отм. ±0.000 с расстановкой технологического оборудования и мебели

ТОО "СуҚұрылысПроект" г.Шымкент-2021г.

Взам. инв. N

Подп. и дата

Инв. N подл.

Формат А3

План на отм. +3.900 с расстановкой технологического оборудования и мебели

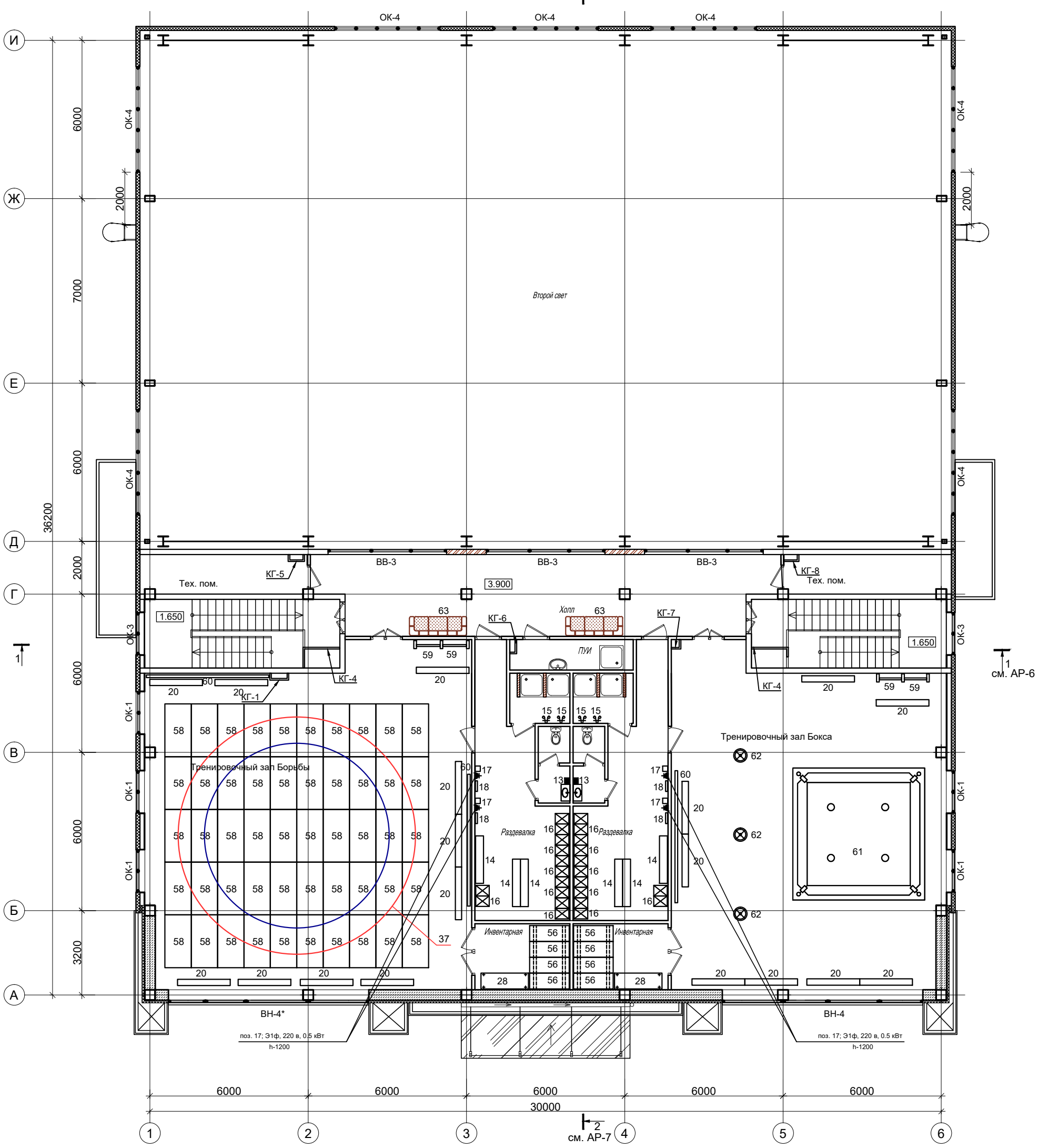

1. Спецификацию технологического оборудования см. листы ТХ.СО.
2. Все точки подвода инженерных коммуникаций учесть при монтаже технологического оборудования.

Условные обозначения

- штепсельная розетка

Изм.	Кол.уч	Лист	N°док.	Подпись	Дата
Гип		Намет К.С			
Проверил		Керимов Д			
Разработал		Алтынбек А			
Н.контроль		Абдуллаев			

61-2021-ТХ

"Строительство спорткомплекса на 48 мест в селе Коптогай Курмангазинского района Атырауской области"

Спортивный комплекс

Стадия	Лист	Листов
РП	4	

План на отм. 3.900 с расстановкой технологического оборудования и мебели

ТОО "СуҚұрылысПроект" г.Шымкент-2021г.

Взам. инв. N

Подп. и дата

Инв. N подл.

Формат А3

Позиция	Наименование и техническая характеристика	Тип, марка, обозначение документа, опросного листа	Код оборудования, изделия, материала	Поставщик	Единица измерения	Количество	Масса единицы кг	Примечание
1	2	3	4	5	6	7	8	9
	Отм. 0,000							
	Вестибюль с ресепшн, гардероб, комната охраны, сан. узел - 2 шт., сан. узел МГН							
1	Диван 2-хместный			Казахстан	шт.	2		
2	Стул полумягкий			Казахстан	шт.	1		
3	Вешалка гардеробная консольная, L-1300			Казахстан	шт.	4		
4	Диспенсер для воды; Э1ф220в; 1,0 квт			Казахстан	шт.	2		
5	Стол однотумбовый, 1200х600х750			Казахстан	шт.	1		
6	Кресло рабочее подъемно-поворотное			Казахстан	шт.	2		
7	Шкаф для файлов, 800х380х1970			Казахстан	шт.	1		
8	Шкаф для одежды, 800х380х1970			Казахстан	шт.	2		
9	Сейф металлический, 350х350х1500			Казахстан	шт.	2		
10	Зеркало настенное, 1500х2000			Казахстан	шт.	1		
11	Рукосушитель, Э1ф, 220в, 1.8 кВт			Казахстан	шт.	3		
12	Компьютер персональный, Э1ф, 220в, 0.4 кВт, 2 ш. р.			Казахстан	шт.	2		
	Раздевалка мужская, раздевалка женская, душевые - 2 шт., сан. узлы - 2 шт.							
13	Диспенсер для бумажных полотенец			Казахстан	шт.	4		
14	Скамья для переодевания, 1800х300х450			Казахстан	шт.	8		
15	Вешалка на 2 крючка			Казахстан	шт.	8		
16	Шкаф металлический для одежды односекционный с 2-мя отделениями и 2-мя индивид. врезными замками, 400х500х1860	ШРМ-21		Производств. компания "Металл Плюс"	шт.	48		
17	Фен, Э1ф, 220в, 0.5 кВт			Казахстан	шт.	4		
18	Зеркало настенное 500х600			Казахстан	шт.	4		

Взам. инв. N

Подпись и дата

Изм.	Кол.уч	Лист	N°док.	Подпись	Дата
Гип		Намет К.С			
Проверил		Керимов Д			
Разработал		Алтынбек А			
Н.контроль		Абдуллаев			

61-2021-ТХ

"Строительство спорткомплекса на 48 мест в селе Коптогай Курмангазинского района Атырауской области"

Спортивный комплекс

Стадия	Лист	Листов
РП	1	6

Спецификация технологического оборудования и мебели

ТОО "СуҚұрылысПроект" г.Шымкент-2021г.

Позиция	Наименование и техническая характеристика	Тип, марка обозначение документа, опросного листа.	Код оборудования, изделия, материала	Поставщик	Единица измерения	Количество	Масса единицы кг	Примечание
1	2	3	4	5	6	7	8	9
	Спортивный зал по игровым видам							
19	Кресло для спортивного зала			Казахстан	шт.	50		
20	Скамья гимнастическая 2000х240х300	СГ-2		Казахстан	шт.	12		
	Баскетбол							
21	Щит баскетбольный тренировочный, 1200х900х200, кольцо, сетка			Казахстан	шт.	4		
22	Стойка баскетбольная, щит игровой, 1800х1050х200, кольцо, сетка			Казахстан	пара	1		
б\п	Мяч для баскетбола			Казахстан	шт.	20		
	Волейбол							
23	Вышка судейская переносная со столиком	BC-SL		Казахстан	шт.	1		
24	Стойка волейбольная, комплект + сетка + стаканы	Стандарт BC-172		Казахстан	комплект	1		
б\п	Мяч для волейбола кожаный			Казахстан	шт.	15		
	Мини-футбол							
б\п	Ворота для мини-футбола			Казахстан	шт.	2		на плане не показано
б\п	Мяч для мини-футбола			Казахстан	шт.	12		
	Инвентарная							
26	Стол рабочий, 1000х600х850			Казахстан	шт.	1		
27	Подтоварник, 1000х600х300	ПК-6-2		Калугин и К	шт.	6		
28	Стеллаж для спортивного инвентаря, 1800х600х2000			Казахстан	шт.	2		
56	Подтоварник, 1500х600х300	ПК-6-5		Калугин и К	шт.	1		
	Комната технического персонала							
4	Диспенсер для воды; Э1ф220в; 1,0 квт			Казахстан	шт.	1		
29	Шкаф для чистой посуды, 600х380х1970	ШН 1095		Торнадо Плюс	шт.	1		
30	Холодильник бытовой, э1ф, 220В, 0,3 кВт			Казахстан	шт.	1		
31	Комплект обеденной мебели 4-хместный со стульями			Казахстан	комплект	1		
32	Шкаф металлический для одежды односекционный с 2-мя отделениями и 2-мя индивид. врезными замками, 300х500х1860	ШРМ-11		Производств. компания "Металл Плюс"	шт.	6		
33	Стол рабочий с тумбой, 1200х600х850			Казахстан	шт.	1		

Взам. инв. N

Подпись и дата

Позиция	Наименование и техническая характеристика	Тип, марка обозначение документа, опросного листа.	Код оборудования, изделия, материала	Поставщик	Единица измерения	Количество	Масса единицы кг	Примечание
1	2	3	4	5	6	7	8	9
34	Микроволновая печь, э1ф, 220В, 2,0кВт			Казахстан	шт.	1		
35	Электрический чайник э1ф, 220В, 1,8кВт			Казахстан	шт.	1		
	Ожидальная, кабинет врача							
2	Стул полумягкий			Казахстан	шт.	8		
12	Компьютер персональный, Э1ф, 220в, 0.4 кВт, 2 ш. р.			Казахстан	шт.	1		
36	Весы медицинские, Э1Ф; 220в; 15 Вт, 50 Гц	ВЭН-150		АО Медтехника, Казахстан	шт.	1		
38	Стол врача письменный 1-отумбовый, 1100х620х750		50301	Медтехника, Казахстан	шт.	1		
39	Стул врача			Медтехника, Казахстан	шт.	1		
40	Стол медсестры, 900х600х750			Медтехника, Казахстан	шт.	1		
41	Облучатель бактерицидный настенно-потолочный, Э1ф, 220в, 0.19 кВт	ОБНП-2х30-01		Медтехника, Казахстан	шт.	1		
42	Шкаф медицинский для одежды, 450х550х1970	ШН 1108		Казахстан	шт.	1		
43	Кушетка смотровая , 1900х600х500			Медтехника, Казахстан	шт.	1		
44	Шкаф для документов, 600х340х1830	КН 1091		Казахстан	шт.	1		
45	Шкаф медицинский одностворчатый с сейфом, 530х430х1700		5-0212	Медтехника, Казахстан	шт.	1		
46	Ростомер	РП-150 МГ		Медтехника, Казахстан	шт.	1		
	Тренерская, сан.узел, душевая							
2	Стул полумягкий			Казахстан	шт.	3		
4	Диспенсер для воды; Э1ф220в; 1,0 квт			Казахстан	шт.	1		
5	Стол однотумбовый, 1200х600х750			Казахстан	шт.	5		
6	Кресло рабочее подъемно-поворотное			Казахстан	шт.	5		
7	Шкаф для файлов, 800х380х1970			Казахстан	шт.	1		
9	Сейф металлический, 350х350х1500			Казахстан	шт.	1		
12	Компьютер настольный, Э1ф, 220в, 0.4 кВт, 2 ш. р.			Казахстан	шт.	5		
13	Диспенсер для бумажных полотенец			Казахстан	шт.	1		
15	Вешалка на 2 крючка			Казахстан	шт.	2		
18	Зеркало настенное 500х600			Казахстан	шт.	1		

Взам. инв. N

Подпись и дата

Позиция	Наименование и техническая характеристика	Тип, марка обозначение документа, опросного листа.	Код оборудования, изделия, материала	Поставщик	Единица измерения	Количество	Масса единицы кг	Примечание
1	2	3	4	5	6	7	8	9
47	Шкаф для одежды двухсекционная, 600x340x1830			Торнадо Плюс	шт.	5		
64	Кабина для переодевания, 1200x1100x1800			Казахстан	шт.	1		
	Кабинет директора, кабинет сотрудников, кабинет гл.инж.							
2	Стул полумягкий			Казахстан	шт.	6		
4	Диспенсер для воды; Э1ф220в; 1,0 квт			Казахстан	шт.	3		
6	Кресло рабочее подъемно-поворотное			Казахстан	шт.	8		
7	Шкаф для файлов, 800x380x1970			Казахстан	шт.	5		
8	Шкаф для одежды, 800x380x1970			Казахстан	шт.	5		
9	Сейф металлический, 350x350x1500			Казахстан	шт.	2		
12	Компьютер персональный, Э1ф, 220в, 0.4 кВт, 2 ш. р.			Казахстан	шт.	8		
48	Тумба-приставка, 420x600x750			Казахстан	шт.	3		
49	Принтер, Э1ф, 220в, 0.3 кВт			Казахстан	шт.	3		
50	Стол эргономичный 1500/600x1300/600x750			Казахстан	шт.	2		
51	Стол-приставка 600/1000x600x750			Казахстан	шт.	3		
52	Телевизор плазменный кристаллический на корнштейне, Э1ф, 220в, 1.0 кВт диагональ 23"			Казахстан	шт.	1		
53	Стол двухтумбовый, 1500x600x750			Казахстан	шт.	6		
	Методический кабинет							
2	Стул полумягкий			Казахстан	шт.	12		
7	Шкаф для файлов, 800x380x1970			Казахстан	шт.	2		
54	Стол 1500x700x750			Казахстан	шт.	2		
55	Видеопроектор с экраном передвижной, Э1ф, 220в, 1.0 кВт			Казахстан	шт.	1		
65	Экран складной, Э1ф, 220в, ш.р.h-1200			Казахстан	шт.	1		
1	Диван 2-хместный			Казахстан	шт.	1		

Взам. инв. N

Подпись и дата

Позиция	Наименование и техническая характеристика	Тип, марка обозначение документа, опросного листа.	Код оборудования, изделия, материала	Поставщик	Единица измерения	Количество	Масса единицы кг	Примечание
1	2	3	4	5	6	7	8	9
	Отм. 3,900							
	Раздевалка - 2 шт., душевые - 2 шт., сан. узлы - 2 шт.							
13	Диспенсер для бумажных полотенец			Казахстан	шт.	2		
14	Скамья для переодевания, 1800x300x450			Казахстан	шт.	6		
15	Вешалка на 2 крючка			Казахстан	шт.	4		
16	Шкаф металлический для одежды односекционный с 2-мя отделениями и 2-мя индивид. врезными замками, 400x500x1860	ШРМ-21		Производств. компания "Металл Плюс"	шт.	24		
17	Фен, Э1ф, 220в, 0.5 кВт			Казахстан	шт.	4		
18	Зеркало настенное 500x600			Казахстан	шт.	4		
	Инвентарная - 2 шт.							
28	Стеллаж для спортивного инвентаря, 1800x600x2000			Казахстан	шт.	2		
56	Подтоварник, 1500x600x300	ПК-6-5		Калугин и К	шт.	8		
	Тренировочный зал борьбы							
20	Скамья гимнастическая 2000x240x300	СГ-2		Казахстан	шт.	10		
37	Борцовский ковер, Ø9000			Казахстан	шт.	1		
58	Борцовский мат, 2000x1000			Sia lets +7(727)3277858	шт.	50		
59	Шведская стенка, секция: ширина - 800, высота - 3,2 м	ШСБ-3,2 SL		Казахстан	шт.	2		
60	Зеркало настенное 5000x2000			Казахстан	шт.	2		
	Тренировочный зал бокса							
20	Скамья гимнастическая 2000x240x300	СГ-2		Казахстан	шт.	8		
59	Шведская стенка, секция: ширина - 800, высота - 3,2 м	ШСБ-3,2 SL		Казахстан	шт.	2		
60	Зеркало настенное 5000x2000			Казахстан	шт.	1		
61	Ринг боксерский 4000 x 4000 на растяжках			Казахстан	шт.	1		
62	Мешок боксерский			LifeFitness, Казахстан	шт.	3		

Взам. инв. N

Подпись и дата

Позиция	Наименование и техническая характеристика	Тип, марка обозначение документа, опросного листа.	Код оборудования, изделия, материала	Поставщик	Единица измерения	Количество	Масса единицы кг	Примечание
1	2	3	4	5	6	7	8	9
б\п	Тележка для матов			Казахстан	шт.	2		на плане не показано
б\п	Манекен для тренировки приемов борьбы			Казахстан	шт.	2		на плане не показано
б\п	Модель с одной ножкой и вытянутыми вперед руками	150 см, 35 кг		Казахстан	шт.	1		на плане не показано
б\п	Модель с одной ножкой и вытянутыми вперед руками	165 см, 35 кг		Казахстан	шт.	1		на плане не показано
б\п	Модель с одной ножкой и вытянутыми вперед руками	165 см, 50 кг		Казахстан	шт.	1		на плане не показано
б\п	Модель с одной ножкой и вытянутыми вперед руками	140 см, 25 кг		Казахстан	шт.	1		на плане не показано
б\п	Модель с одной ножкой и вытянутыми вперед руками	160 см, 35 кг		Казахстан	шт.	1		на плане не показано
б\п	Угловые защитные подушки			Казахстан	шт.	4		на плане не показано
б\п	Груша для основания			Казахстан	шт.	3		на плане не показано
б\п	Настенная платформа для груши			Казахстан	шт.	3		на плане не показано
б\п	Груша боксерская 100 см			Казахстан	шт.	2		на плане не показано
б\п	Груша боксерская 120 см			Казахстан	шт.	2		на плане не показано
б\п	Груша боксерская 150 см			Казахстан	шт.	2		на плане не показано
б\п	Канаты для лазания			Казахстан	шт.	2		на плане не показано
	Холл							
63	Диван для отдыха			Казахстан	шт.	2		

Взам. инв. N

Подпись и дата