Приложение 2 к перечню
некоторых приказовв сфере
строительной деятельности, в
которые вносятся
изменения и дополнения
Утвержденприказом
Министрапо инвестициям и развитию
Республики Казахстан
от 24 апреля 2017 года№ 234
форма

Акт приемки объекта в эксплуатацию

№78 «__23___» декабрь 2021года

Заказчик:**Государственное учреждение «Управление энергетики и развития инфраструктуры г. Шымкент" в лице зам руководителяАшаев А., БИН 130940007709г.Шымкент, ТУРМАХАН ОРЫНБАЕВ, 33/2**

фамилия, имя, отчество (при наличии) – для физических лиц, наименование организации – для юридических лиц, почтовый индекс, область, город, район, населенный пункт, наименование улицы, номер дома/здания (стационарного помещения)

на основании:

Декларации о соответствии: «__23__» декабрь 2021г.**ТОО «Газовое хозяйство «Шымкентгаз»БИН 000340005962 в лице директораМомбаева Ж.А.,г.Шымкент, г.Шымкент, проезд Землячки д.5**

дата подписания декларации, наименование подрядной (генподрядной) организации, фамилия, имя, отчество (при наличии) руководителя, юридический адрес, БИН, телефон

Заключенияокачествестроительно-монтажныхработ от«__23__» декабрь2021г.

ТОО «ЗКА-проект» в лице директора Абишева А., Эксперт по техническому надзоруУсманов К.Н.KZ64VJE00024566,KZ37VJE00024557, KZ48VJE00024553 от 03.04.2017г. БИН 150740010745

дата заключения, наименование организации, фамилия, имя, отчество (при наличии) экспертов технического надзора, № и дата получения аттестатов, БИН, телефон

Заключения о соответствии выполненных работ проекту (прилагается) от «23» декабрь 2021г. **ТОО «Бахыт АБК» в лице директора Нурсеитова Ш., Эксперт по авторскому надзору Нурсеитова Ш. аттестат №00150 от 15.07.2016г. БИН070940012286**

дата заключения, наименование организации, фамилия, имя, отчество (при наличии) экспертов авторского надзора, № и дата получения аттестатов, БИН, телефон

Произведя осмотр готовности предъявленного генеральным подрядчиком ТОО «Газовое хозяйство «Шымкентгаз»к приемке в эксплуатацию объекта: **Строительство инженерных сетей газоснабжения в мкр. Достык города Шымкент (2-очередь)**

наименование объекта и вид строительства (**новое**, расширение,реконструкция, техническое перевооружение, модернизация, капитальный ремонт)уровеньответственности, техническая и технологическая сложность

по адресу: г. Шымкент, мкр. Достык

(область, район, населенный пункт, микрорайон, квартал, улица, номер дома (корпуса)

проверив комплектность исполнительной технической документации в том числе посредством электронного модуля исполнительной технической документации _____ 2021 года, дата ознакомления подтверждает,что:

1. Строительство объекта осуществлено на основании:

1) решения (постановления) о предоставлении соответствующего права на землю акт на право постоянного землепользования №635987 от 23.05.2018 года, выданный Шымкентским городским отделением Департамента земельного кадастра и технического

обследования недвижимости-филиал НАО «Государственная корпорация» Правительство для граждан» по ЮКО

наименование органа вынесшего решение

Документ, подтверждающий наступление юридических фактов (юридических составов), на основании которых возникают, изменяются или прекращаются права на земельный участок, в том числе договоры, решения судов, правовые акты исполнительных органов, свидетельство о праве на наследство, передаточный акт или разделительный баланс при реорганизации негосударственных юридических лиц, владеющих земельным участком на праве собственности или выкупивших право временного возмездного землепользования (аренды) либо решения о реконструкции (перепланировке, переоборудовании) помещений (отдельных частей) существующих зданий.

2) талона о приеме уведомления о начале строительно-монтажных работ №KZ80REA00167045 от 27.03.2020г. выданного ГУ "Управление градостроительного контроля города Шымкент"

наименование органа, принявшего уведомление, дата № принятия талона

3) проекта (проектно-сметной документации) ТОО «Бахыт АБК» №32-16

наименование проектной организации, номер проекта

Утвержденного(й) РГП «Госэкспертиза» по Южному региону №19-0376/18от 10.12.2018г

дата и помер проекта, наименование организации утвердившей (переутвердившей) проект и дата утверждения

2. Строительно-монтажные работы осуществлены в сроки:

начало работ: 2020г.;

месяц, год

окончание работ: 2021г.;

месяц, год

при продолжительности строительства, месяц:7,0;

по норме или по проекту организации строительства, месяц:7,0

фактически, месяц:10;

3. Объект (комплекс) имеет следующие основные технико-экономические показатели (мощность, производительность, производственная площадь, протяженность, вместимость, объем, пропускная способность, провозная способность, число рабочих мест и тому подобное, заполняется по всем объектам (кроме жилых домов) в единицах измерения соответственно целевой продукции или основным видам услуг):

Мощность, производительность и так далее	Единица измерения	Попроекту		Фактически	
		общая (с учетом ранее принятых)	в том числе пускового комплекса или очереди	общая (с учетом ранее принятых)	в том числе пускового комплекса или очереди
Строительство сетей газоснабжения	Километр (тысяча метров)	46,069		46,668	

Выпуск продукции (оказания услуг), предусмотренной проектом в объеме, соответствующем нормам освоения проектных мощностей в начальный период;

факт начала выпуска продукции с указанием объема

Жилой дом имеет следующие показатели:

Показатели	Единицаи змерения	По проекту	Фактически

Общая площадь	метр в квадрате (далее – м2)		
Число этажей	этаж		
Общий строительный объем	метр в кубе (далее - м3)		
В том числе подземной части	м3		
Площадь встроенных, встроенно-пристроенных и пристроенных помещений	м2		

Показатели	По проекту			Фактически		
	Число квартир	Площадь квартир, м2		Число квартир	Площадь квартир, м2	
		общая	жилая		общая	жилая
Всего квартир, в том числе: однокомнатных двухкомнатных трехкомнатных четырехкомнатных и более						

4. Технологические и архитектурно-строительные решения по объекту характеризуются следующими данными:

Показатели	Ед.изм	По проекту	Фактически
1	2	3	4
Газопровод высокого давления		**1260**	**1260**
Труба полиэтиленовая ГАЗ РЕ 100 SDR 11 – 250х22,7мм ГОСТ Р 50838-2011	пм	1260	1260
ГРПШ 16-2ВУ1С	шт	1	1
Труба стальная д.219х5мм ГОСТ 10704-91	пм	3	3
Задвижка ПЭ д.250мм	шт	1	1
Газопровод среднего давления		**44806**	**45385**
Труба полиэтиленовая ГАЗ РЕ 100 SDR 11 63-315мм ГОСТ Р50838-2011	пм	44746	43307
Труба стальная д.57-89мм ГОСТ 10704-91	пм	60	2101
ГРПШ-10	шт	1231	1114
ГРПШ-6	шт	163	150
Задвижка ПЭ д.110мм	шт	1	-
Задвижка ПЭ д.90мм	шт	14	11
Задвижка ПЭ д.63мм	шт	38	38
Задвижка ст. д.80	шт	-	2
Задвижка ст. д.50	шт	-	4

краткие технические характеристики по особенностям его размещения, по основным материалам и конструкциям, инженерному и технологическому оборудованию

5. На объекте установлено предусмотренное проектом оборудование в количестве согласно актам о его приемке после индивидуального испытания и комплексного опробования;

6. Наружные инженерные коммуникации (холодное и горячее водоснабжение, канализация, теплоснабжение, газоснабжение, электроснабжение и связь) обеспечивают нормальную эксплуатацию объекта (здания, сооружения, помещения) и приняты городскими эксплуатационными организациями;

7. Сметная стоимость по утвержденному проекту (проектной-сметной документации): Всего **1091146,000** тысяч тенге, в том числе строительно-монтажных работ **833177,000** тысяч тенге, оборудования, инструмента и инвентаря **81484,000** тысяч тенге, прочее **176485,000**

тысяч тенге;

8. Сметная стоимость основных фондов, принимаемых в эксплуатацию **921978,079** тысяч тенге, в том числе: стоимость строительно-монтажных работ **749859,483** тысяч тенге; стоимость оборудования, инструмента и инвентаря **73335,230** тысяч тенге, прочее **98783,366** тысяч тенге;

9. Доля местного содержания предусмотрена в проектно-сметной документации 100% и фактически применено 100% (на объектах, финансируемых за счет государственных инвестиций и средств квазигосударственного сектора);

10. Класс энергоэффективности здания _____;

11. Объект построен в соответствии с утвержденным проектом (ПСД №32-16 от 2018 года проектно-сметной документацией) и требованиями государственных нормативных документов в области архитектуры, градостроительства и строительства.

РЕШИЛ:Строительство инженерных сетей газоснабжения в мкр. Достык города Шымкент (2-очередь)

наименование объекта (комплекса)

принять в эксплуатацию.

Заказчик:Государственное учреждение "Управление энергетики и развития инфраструктуры г. Шымкент

Заместитель руководителя **Макулбеков Б.**

фамилия, имя, отчество (при наличии), подпись руководителя

Место печати (при наличии)

Технический надзор:

ТОО «ЗКА-проект»

Директор **Абишев А.**

фамилия, имя, отчество (при наличии), подпись руководителя

Место печати (при наличии)

1) Аттестованный эксперт:

ТОО «ЗКА-проект» **Усманов К.Н.**

фамилия, имя, отчество (при его наличии), эксперта

аттестат KZ64VJE00024566, KZ37VJE00024557, KZ48VJE00024553 от 03.04.2017г.

(специализация аттестата, подпись, дата)

Авторский надзор:

ТОО «Бахыт АБК»

Директор **НурсеитовШ.**

1) разработчик проекта ТОО «БахытАБК»

(наименование организации, фамилия, имя, отчество (при его наличии), должность), подпись дата

Место печати (при наличии)

2) Аттестованный эксперт:

ТОО «Бахыт АБК» **НурсеитовШ.**

фамилия, имя, отчество (при его наличии), эксперта

аттестат №00150 от 15.07.2016г.

(специализация аттестата, подпись, дата)

Место печати (при наличии)

Подрядчик:

ТОО«Газовое хозяйство «Шымкентгаз»

Директор **Момбаев Ж.А.**

фамилия, имя, отчество (при его наличии), подпись руководителя

Место печати (при наличии)

Приложение 15к акту приемки
объектав эксплуатацию
форма

Технические характеристики объекта (газопровод, нефтепровод)

№ п/п	Наименование	Единицы измерения	Количество, протяженность	Примечание
1	Протяженность трубопровода высокого давления	м	1260+45408	
	Протяженность воздушной прокладки:	м	3+2101	
	1) на эстакадах	м		
	2) на опорах	м	3+2101	
	3) безопорная прокладка	м		
	Количество опор	шт	2+340	
	Протяженность подземной прокладки:	м	1257+43307	
	1) в проходных каналах	м		
	2) в полупроходных каналах	м		
	3) бесканальная прокладка	м		
2	Количество колодцев (камер)	шт	1	
3	Количество компенсаторов	шт		
4	Количество вводов	шт		
5	Количество задвижек ст. d =150мм	шт	2	
	ст. d =80мм	шт	2	
	ст. d =50мм	шт	4	
	ПЭ d = 250мм	шт	1	
	ПЭ d = 90мм	шт	11	
	ПЭ d = 63мм	шт	38	
6	Вентили (клапан) d =	шт		
	d =	шт		
7	Кран проходной d =	шт		
	d =	шт		
8	Сифоны (гидрозатворы)	шт		

9	Переходники	шт		
10	Затворы поворотные	шт		
11	Регуляторы давления	шт		
12	Скважины	шт		
13	Станки - качалки (тип _____ , марка ____)	шт		
	-//- (тип____, марка ____)	шт		
	-//- (тип____, марка ____)	шт		

План обвязки ГРПШ-16-2ВУ1	Схема обвязки ГРПШ-6, ГРПШ-10
Масштаб _____	**Масштаб _____**
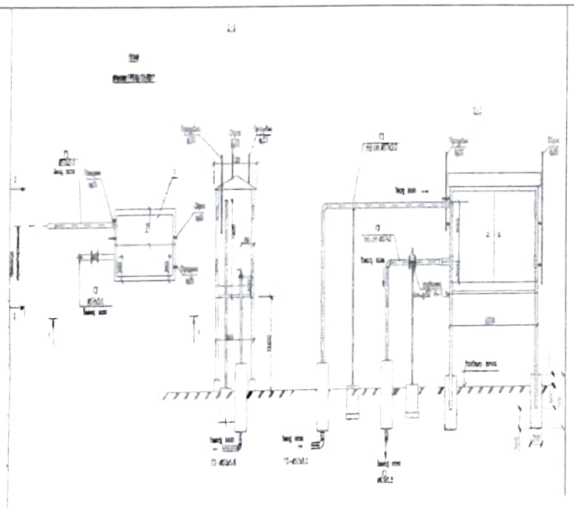	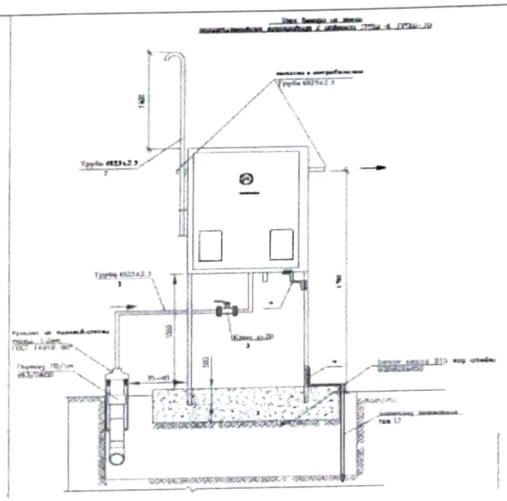

Спецификация

№ п/п	Наименование	Марка	Материал	Диаметр (мм) (размеры)	Количество	Примечание
1	Труба	SDR11	ПЭ	250	1257	
	Труба	Ст.20	стальная	219	3	
	Труба	SDR11	ПЭ	315	329	
	Труба	SDR11	ПЭ	280	735	
	Труба	SDR11	ПЭ	250	1084	
	Труба	SDR11	ПЭ	200	190	
	Труба	SDR11	ПЭ	160	370	
	Труба	SDR11	ПЭ	110	10	
	Труба	SDR11	ПЭ	90	3210	

	Труба	SDR11	ПЭ	63	37379	
	Труба	Ст.20	стальная	89	170	
	Труба	Ст.20	стальная	57	1931	
	Задвижек	30с41нж	стальная	150	2	
	Задвижек	30с41нж	стальная	80	2	
	Задвижек	30с41нж	стальная	50	4	
	Задвижек	SDR11	ПЭ	90	11	
	Задвижек	SDR11	ПЭ	63	38	
	Газорегуляторный пункт	ГРПШ 16-2ВУ1			1	
	Газорегуляторный пункт	ГРПШ 10			1114	
	Газорегуляторный пункт	ГРПШ 6			150	

Схема сети газоснабжения

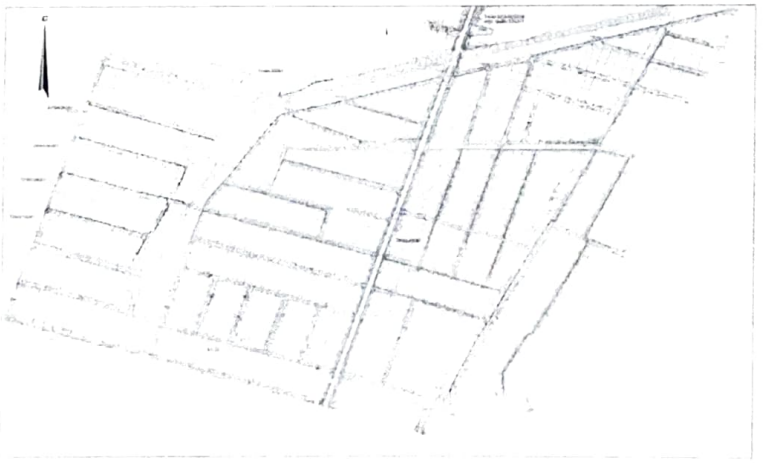

Заказчик: Управление энергетики и развития инфраструктуры г. Шымкент

Заместитель руководителя **Макулбеков Б.**

фамилия, имя, отчество (при наличии), подпись руководителя

Место печати (при наличии)

Авторский надзор:

ТОО «Бахыт АБК»

Директор **НурсеитовШ.**

1) разработчик проекта ТОО «БахытАБК»

(наименование организации, фамилия, имя, отчество (при его наличии), должность), подпись дата

Место печати (при наличии)

2) Аттестованный эксперт:

ТОО «Бахыт АБК» **Нурсеитов Ш.**

фамилия, имя, отчество (при его наличии), эксперта

аттестат №00150 от 15.07.2016г.

(специализация аттестата, подпись, дата)

Место печати (при наличии)

Технический надзор:

ТОО «ЗКА-проект»

Директор **Абише А.**

фамилия, имя, отчество (при наличии), подпись руководителя

Место печати (при наличии)

1) Аттестованный эксперт:

ТОО «ЗКА-проект» **Усманов К.Н.**

фамилия, имя, отчество (при его наличии), эксперта

аттестат KZ64VJE00024566, KZ37VJE00024557, KZ48VJE00024553 от 03.04.2017г.

Подрядчик:

ТОО«Газовое хозяйство «Шымкентгаз»

Директор **Момбаев Ж.А.**

фамилия, имя, отчество (при его наличии), подпись руководителя

Место печати (при наличии)