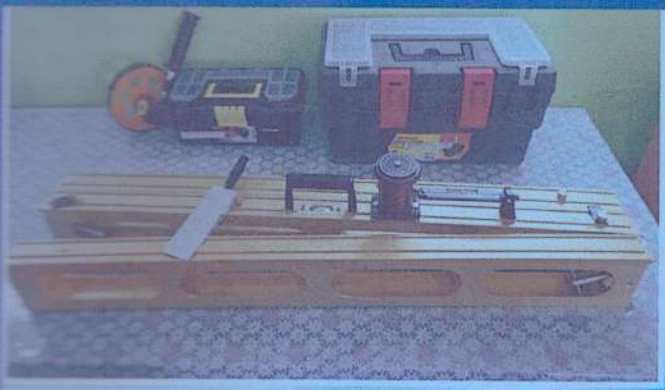

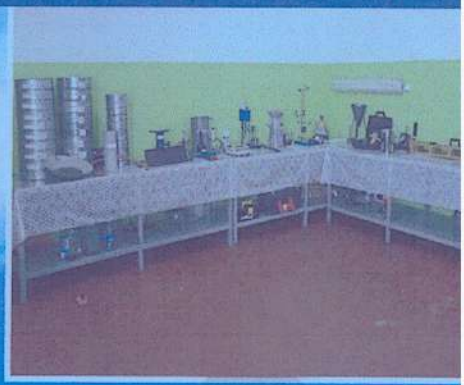

ТОО "СтройСити LTD"

Экспертное заключение

о техническом состоянии здания Жанакорганского районного отделения филиала РГП на ПХВ "Национальный центр экспертизы" Комитета контроля качества и безопасности товаров и услуг Министерства здравоохранения РК по Кызылординской области расположенного по улице Хорсана Ата дом №8 в поселке Жанакорган в Жанакорганском районе Кызылординской области

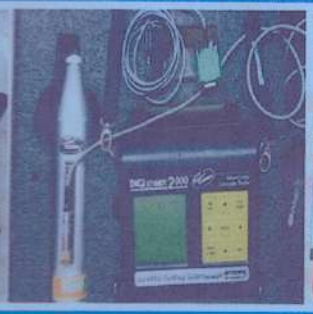

г.Кызылорда

«Утверждаю»
Директор ТОО
«Строй сити LTD»
Асылбекулы Г.

Экспертное заключения

о техническом состояния здания Жанакорганское районное отделения филиала РГП на ПХВ «Национальный центр экспертизы» Комитета контроля качества и безопасности товаров и услуг Министерства здравоохранения РК по Кызылординской области расположенного по улице Хорасан ата дом №8А в поселке Жанакорган в Жанакорганском районе Кызылординской области.

№48

19.09.2019 г. **г. Кызылорда**

Экспертом Стамшаева К. обладателя аттестата эксперта №KZ15VJE00027281 от 08.06.2012 года, в присутствии Абай Сауранбайулы начальник СЭС, было произведено обследование технического состояния здания Жанакорганское районное отделения филиала РГП на ПХВ «Национальный центр экспертизы» Комитета контроля качества и безопасности товаров и услуг Министерства здравоохранения РК по Кызылординской области расположенного по улице Хорасан Ата дом №8А в поселке Жанакорган Жанакорганском районе Кызылординской области.

1.Техническая характеристика здания

- **назначение здания** – медицинское;
- **количество этажей** – 1/2;
- **год постройки** – 1984г.;
- **фундаменты** – бетонные;
- **крыльцо** – бетонные;
- **отмостки** – асфальтовые;
- **цоколь** – штукатурка;
- **стены** – из жженного кирпича и шлака блока;
- **перегородки** – из жженный кирпича;
- **покрытия** – ж/б плиты ПТК;
- **кровля** –
- **полы** – плитка и линолеумные;
- **внутренняя отделка** – побелка;
- **наружная отделка** – терразитов штукатурка;
- **оконные блоки** – пластиковые;
- **дверные блоки** - деревянные;
- **водоснабжение** – центральное
- **канализация** – септик;

- **отопление** – автономное на твердом топливе;
- **вентиляция** - естественное и принудительное;
- **электроснабжение** – центральное;
- **газоснабжения** – отсутствует;

Краткая характеристика строительных конструкций несущих и ограждающих элементов.

- **фундаменты** – железо бетонные; не значительное повреждения; Трещины в цокольной части здания; Ширина раскрытия трещин до 1,5мм; физический износ 0-20%; затирка трещин;
- **цоколь** – штукатурка; незначительные мелкие повреждения цокольной части – трещин, мелкие выбоины до 5%; физический износ 0-20% расшивка трещин, заделка выбоин;
- **крыльцо** – бетонное; незначительны повреждения, отпадение штукатурки; физический износ 21- 40%; ремонт крыльцо;
- **пандус** – бетонные; значительные повреждения; уклон не соответствует для движения коляски; физический износ 21- 40%; ремонт пандуса;
- **отмостки** – асфальтобетонные; незначительные повреждения; отмостки почти не могут выполнят свою функцию; Физический износ 61-80%; полностью. Заменит отмостку;
- **стены наружные** – кирпичные и шлака блока, состояние нормальное;
- **перегородки** - кирпичные, состояние нормальное
- **покрытия** – ж/б плиты: состояние нормальное;
- **кровля** – на втором этаже; значительное повреждения кровли; кровля течет в первый этаж; необходимо согласовать на ремонт кровли с организацией с который занимает второй этаж;
- **оконные блоки** – пластиковые, состояние нормальное;
- **дверные блоки** - деревянные; критическое повреждения дверных блоков; состояние неудовлетворительное, полное расшатывание дверных полотен и коробок, массовые поражения гнилью и жучком, физический износ 60-80%, требуется полная замена дверных блоков; состояние не удовлетворительное; часть дверных блоков отсутствует;
- **полы** – плиточняе; критические повреждения в виде разрушения покрытия и основания, протечек с санузлах через междуэтажное перекрытия; повреждения на площади более 50%; Физический износ составляет – 61-80 %; полная замена пола;
- **внутренняя отделка** – известковая побелка по штукатурке; критические повреждения отделки; Следы протечек, ржавые пятна, отслоение, вздутие и отпадение окрасочного слоя с шпаклевкой, на поверхности глубокие трещины, царапины, выбоины; Физический износ составляет 61-80 %: полная замена штукатурки;
- **наружная** – терразитов штукатурка; состояние неудовлетворительное; незначительное повреждения терразитов штукатурки; Физический износ составляет 20-40 %: ремонт терразитов штукатурку наружу в угле комнат №77;
- **водопровод** – центральное; состояние нормальное;
- **канализация** – септик, состояние нормальное;
- **теплоснабжения** – автономное на твердом топливе; состояние нормальное;
- **электроснабжение** – центральное, критическая повреждения системы электроснабжения; полная неисправность системы, обусловленная: критическими повреждениями проводки щитков, приборов, ВРУ, КИП; отсутствие части приборов; оголение проводов; признаками значительных ремонтов (провесы проводов, повреждение шкафов, щитков, ВРУ, КИП); повреждения более 50; элементов системы; Физический износ 61 - 80%; Полная замена системы электроснабжения;
- **пожарная сигнализация** – автономная; состояние нормальное; после замены внутренней отделки необходимо заменит пожарную сигнализацию;
- **вентиляция** – естественная; состояние нормальное;

- **принудительная** вентиляция– не работает; необходимо восстановит принудительную вентиляцию;

2. Благоустройства

Проезжая часть. Критические повреждения асфальтового покрытия; Асфальтобетонное покрытие устроено не на всю ширину проезжей части автодороги. Кромки покрытия разрушены, имеется канавки и ямы. Движение автотранспорта происходит непосредственно по защитному слою. Водоотвод с проезжей части моста не организован. По теле а/бетона сквозные трещины раскрытием до 20 мм и более. Физический износ 61-80%; **замена покрытия и бордюр**;

Выводы:

На основании выявленных дефектов и «Правила оценки физического износа здания и сооружения» РДС РК 1.04-07-2002 эксплуатационно-техническое состояние здания Жанакорганское районное отделения филиала РГП на ПХВ «Национальный центр экспертизы» Комитета контроля качества и безопасности товаров и услуг Министерства здравоохранения РК по Кызылординской области расположенного по улице Хорасан Ата дом №А8 в поселке Жанакорган Жанакорганском районе Кызылординской области, находятся в удовлетворительном состоянии.

В целом все несущие и ограждающие конструктивные элементы здания отвечают своим технико-эксплуатационным требованиям (прочности, устойчивости и надежности).

Необходимо выполнит ремонтно-восстановительную работу с разработкой проектно-сметную документацию на:

- **ремонт фундамента;**
- **ремонт крыльцо;**
- **ремонт отмостки;**
- **полная замена сетей электроснабжения;**
- **полная замена дверных блоков;**
- **ремонт пандуса;**
- **полная замена внутренней отделки;**
- **ремонт пола;**
- **ремонт принудительной вентиляцию;**
- **ремонт – терразитов штукатурку;**
- **ремонт асфальтового покрытия автодороги и замена бордюр;**
- **необходимо согласовать на ремонт кровли с организацией с который занимает второй этаж;**

На основании выявленных дефектов и «Правила оценки физического износа здания и сооружения» РДС РК 1-04-07-2002 здания Жанакорганское районное отделения филиала РГП на ПХВ «Национальный центр экспертизы» Комитета контроля качества и безопасности товаров и услуг Министерства здравоохранения РК по Кызылординской области по улице Хорасан Ата дом №8А в поселке Жанакорган Жанакорганском районе Кызылординской области после капитального ремонта могут использоваться по назначению;

К заключению прилагается:

- **фотаграфий.**
- **аттестат эксперта;**
- **аттестат аккредитации;**
- **копия тех паспорта;**

Специалист эксперт: **Стамшаев К.**

1 - 1

Қызылорда облысының әкімдігі

"Қызылорда облысының мемлекеттік сәулет-құрылыс бақылауы басқармасы" мемлекеттік мекемесі

Акимат Кызылординской области

Государственное учреждение "Управление государственного архитектурно-строительного контроля Кызылординской области"

АТТЕСТАТ

эксперта осуществляющего экспертные работы и инжиниринговые услуги в сфере архитектурной, градостроительной и строительной деятельности

№ KZ15VJE00027281

Настоящим удостоверяется что:

СТАМШАЕВ КАДРИЯ

присвоен статус эксперта по экспертным работам и инжиниринговым услугам с правом осуществления этой деятельности:

по виду: **Техническое обследование надежности и устойчивости зданий и сооружений**

по специализации:

Приказ руководителя местного уполномоченного органа от 08.06.2012 г. № 18

Дата выдачи: 08.06.2012 г.

Заместитель руководителя **Мырзабеков Марат Салкадинович**

Данный документ согласно пункту 1 статьи 7 ЗРК от 7 января 2003 года "Об электронном документе и электронной цифровой подписи" равнозначен документу на бумажном носителе. Электронный документ сформирован на портале www.elicense.kz. Проверить подлинность электронного документа

Қазақстан Республикасы

Республика Казахстан

АККРЕДИТАЦИЯ ТУРАЛЫ КУӘЛІК
№ 00237

Аккредитация туралы осы куәлік
«СтройСити LTD»
жауапкершілігі шектеулі серіктестігіне,
Қазақстан Республикасы, Қызылорда облысы, Қызылорда қаласы, Саулет 11 көшесі, 17 үй
бірінші және екінші жауапкершілік деңгейіндегі техникалық және технологиялық күрделі объектілердегі ғимараттар мен құрылыстардың сенімділігін және орнықтылығын техникалық зерттеп-қарау бойынша сараптама жұмыстарын жүзеге асыру құқығына

АККРЕДИТТЕЛДІ
және уәкілетті органның тізіліміне енгізілді

Жарамдылық мерзімі 2020 жылғы «13» маусымға дейін.

Қазақстан Республикасы инвестициялар және даму министрлігі Құрылыс және тұрғын үй-коммуналдық шаруашылық істері комитетінің төрағасы

СВИДЕТЕЛЬСТВО ОБ АККРЕДИТАЦИИ
№ 00237

Настоящее свидетельство об аккредитации выдано
Товариществу с ограниченной ответственностью
«СтройСити LTD»
Республика Казахстан, Кызылординская область, город Кызылорда, улица Саулет 11, дом 17
на право осуществления экспертных работ по техническому обследованию надежности и устойчивости зданий и сооружений на технически и технологически сложных объектах первого и второго уровней ответственности

АККРЕДИТОВАНО
и внесен в реестр уполномоченного органа

Срок действия до «13» июня 2020 года.

М. Жайымбетов

Астана каласы

2018 жылғы «13» маусым

№ AZ 0000342

Қазақстан Республикасы Әділет министірлігі
Министерство юстиции Республики Казахстан

Тіркеу қызметі және құқықтық көмек көрсету комитетінің
«Қызылорда облысы бойынша жылжымайтын мүлік орталығы»
РМҚК Жаңакорған филиалы

Жанакорганский районный филиал РГКП «Центр по недвижимости
по Кызылординской области комитета регистрационной
службы и оказания правовой помощи

Жылжымайтын мүліктің техникалық паспорты және онымен
жасалған мәмлелерді тіркеу құжаттары.

Технический паспорт и документы регистрации
Недвижимости и сделок с ним

**РГКП «Кызылординский областной центр санитарно-
эпидемиологтческой экспертизы» Комитета государственного
санитарно-эпидемиологического надзора Министерства
здравоохранения Республики Казахстан**

Қызылорда _____ қаласы.

Жаңакорған _____ қыстағы.

_____ елді, мекен.

Корасан ата_____ көшесі (тұйығы)

№ _____ үй _____ пәтер

Жанакорған конысы З.Мұсаханов көшесі №2

Қазақстан Республикасы Әділет Министрлігі Тіркеу қызметі және құқықтық көмек көрсету комитеті

"Қызылорда облысы бойынша жылжымайтын мүлік жөніндегі орталық" РМҚК-ның Жаңақорған филиалы

Министерство Юстиции Республики Казахстан Комитет регистрационной службы и оказания правовой помощи

Жанакорганский филиал РГКП "Центр по недвижимости по Кызылординской области"

Тіркелетін жылжымайтын мүлік объектісіне
(көппәтерлі тұрғын үйлер, офистар, өндірістік, сауда объектілері және т.б.)

ТЕХНИКАЛЫҚ ПАСПОРТ (Н-2) / ТЕХНИЧЕСКИЙ ПАСПОРТ (Ф-2)

на регистрируемые объекты недвижимости
(многоквартирные жилые дома, офисы, промышленные, торговые объекты и т.п.)

1. Облысы / Область: Кызылординская
2. Ауданы / Район: Жанакорган
3. Қала (кенті, елді мекені) / Город (поселок, населенный пункт): пос. Жанакорган
4. Қаладағы аудан / Район в городе:
5. Мекен-жайы / Адрес: ул. КОРАСАН АТА,
6. Кадастрлық нөмір / Кадастровый номер: 10:149:004:187
7. Түгендеу нөмір / Инвентарный номер: 434н/0265

Қордың санаты / Категория фонда: нежилой фонд - (А)

ЖАЛПЫ МӘЛІМЕТТЕР / ОБЩИЕ СВЕДЕНИЯ

1. Сериясы, жобаның түрі / Серия, тип проекта	
2. Қабат саны / Число этажей	1
3. Құрылыс ауданы / Площадь застройки	541.1
4. Ғимараттың ауқымы / Объем здания	3247
5. Жалпы алаңы / Общая площадь	394.2
6. Балконның, лоджияның және т.б. алаңы / Площадь балкона, лоджии ж.б.	
7. Тұрғын ауданы / Жилая площадь	
8. Тұрғын емес үй-жайдың ауданы / Площадь нежилых пом-ий	
9. Пәтер саны / Число квартир	
10. Үй-жайлар, бөлмелер саны / Число помещений, комнат	32
11. Қабырға материалы / Материал стен	красный кирпич
12. Салынған жылы / Год постройки	1984
13. Табиғи тозу / Физический износ	

Паспорт 19.02.2011 ж. жағдайы бойынша жасалған
Паспорт составлен по состоянию на г.

Управляющий филиалом ТУРЫСБЕКОВ М.С. М.О.
Филиал басқарушысы (қолы / подпись) М.П.

А (1984) - Контора

АУДАНДАРДЫ БӨЛУ / РАСПРЕДЕЛЕНИЕ ПЛОЩАДИ

№		Жекеленген пәтерлерде В отдельных квартирах	Дәліз тәрізді үй-жайларда В помещениях коридорного типа	Жатахканаларда В общежитиях	Қонақүйлерде В гостиницах	Ортақ аудан есебінен / Из общего числа площади				Бөлмелер саны бойынша пәтердің орналусы / Распределение квартир по числу комнат				
						мансардтарда в мансардах	жертөлелерде в подвалах	төменгі қабаттарда в цокольных этажах	барактарда в бараках	1-бөлмелі 1-комнатные	2-бөлмелі 2-комнатные	3-бөлмелі 3-комнатные	4-бөлмелі 4-комнатные	5-бөлмелі 5-комнатные
01	Тұрғын пәтер саны Количество жилых квартир													
02	Тұрғын бөлме саны Количество жилых комнат													
03	Жалпы аудан, м2 Общая площадь, м2													
04	Тұрғын ауданы, м2 Жилая площадь, м2													

ТҰРҒЫН ЕМЕС ҮЙ-ЖАЙЛАР / НЕЖИЛЫЕ ПОМЕЩЕНИЯ

Ауданы Площадь	Тұрғын емес үй-жайлардағы тұрғын ауданы Жилая площадь в нежилых помещениях	Саудалық Торговая	Өнеркәсіптік-өндірістік ғимараттар мен құрылымдар Промышленно-производственных зданий и сооружений	Қойма Складская	Тұрмыстық қызмет көрсету Бытового обслуживания	Гараждар Гаражи	Ғылыми,банктік, қоғамдық басқару ұйымдары және мекемелері т.б. Организаций и учреждений управления, научных, банковский, общественных и т.п.	Қоғамдық тамақтану Общественного питания
1	2	3	4	5	6	7	8	9
Негізгі Основная								
Қосалқы Вспомогательная								

Ауданы Площадь	Білім мекемелері Учреждений образования	Көлік ғимараттары мен құрылыстары Транспортных зданий и сооружений	Емдеуге арналған денсаулық сақтаулар Здравоохранения, лечебного назначения	Денешынықтыру және спорт Физкультуры и спорта	Мәдениет және өнер мекемелері Учреждений культуры и искусства	Инженерлік желілер құрылыстары Сооружений инженерных сетей	Басқалар Прочие	Барлығы Всего
1	10	11	12	13	14	15	16	17
Негізгі								

КТИВТІК ЭЛЕМЕНТТЕРДІҢ ЖӘНЕ ИНЖЕНЕРЛІК ҚҰРАЛ-ЖАБДЫҚТАРДЫҢ ТЕХНИКАЛЫҚ СИПАТТАМАСЫ
ТЕХНИЧЕСКОЕ ОПИСАНИЕ КОНСТРУКТИВНЫХ ЭЛЕМЕНТОВ И ИНЖЕНЕРНОГО ОБОРУДОВАНИЯ

	Конструктивтік элементтердің атауы / наименование конструктивных элементов		Конструктивтік элементтердің сипаттамасы (материал, әрленуі және т.б.) / Описание конструктивных элементов (материал, отделка и т.д.)	Техникалық жағдайы (отыруы, шіруі, жарылуы және т.б.) / Техническое состояние (осадка, гниль, трещины и т.д.)	Тозу % / Износ %	Ағымдағы өзгерістер / Текущие изменения
1	2		3	4	5	6
(1984) - Контора						
1	Іргетас / Фундамент		бетонные блоки / бетонные блоки	жаксы / хорошее	22	
2 а)	Сыртқы және сыртқы тұрақты қабырғалары / наружные и внутренние капитальные стены		красный кирпич / красный кирпич	жаксы / хорошее	22	
2 б)	Ара қабырға / перегородки		красный кирпич / красный кирпич	жаксы / хорошее	22	
3	Аражабын / Перекрытия	шатырлық / чердачное			0	
		қабатаралық / междуэтажное			0	
4	Шатыр / кровля				0	
5	Еден / Полы	1-ші қабаттың / 1-го этажа	бетонный / бетонный	жаксы / хорошее	0	
		келесі қабаттардың / последующих этажей			0	
6	Ойықтар / Проемы	терезелер / окна	деревянный / деревянный	жаксы / хорошее	22	
		есіктер / двери	деревянный / деревянный	жаксы / хорошее	22	
7	Әрлеу жұмыстары / Отделочные работы	ішкі / внутренние			0	
		сыртқы / наружные			0	
8	Ыстық су мен қамтамасыздырылған / Горячее водоснабжение					
9	Су құбыры / Водопровод					
10	Канализация / Канализация					
11	Электромен жарықтандыру / Электроосвещение					
12	Жылу / Отопление	пешті / печное				
13		газ пешті / печное газовое				
14		ЖЭО-нан / от ТЭЦ				
15		АГВ-дан / от АГВ				
16		жеке жылу қондырғылнан / от индивидуальной отопительной установки — газбен / на газе				
17		жеке жылу қондырғылнан / от индивидуальной отопительной установки — қатты отын мен / на твер-дом топливе				
18		аудандық қазандығынан / от районной котельной — газбен / на газе				
19		аудандық қазандығынан / от районной котельной — қатты отын мен / на твер-дом топливе				
20	Басқа жұмыстар / Разные работы					

Техникалық паспортқа қоса берілетін құжаттардың тізбесі
Перечень документов, прилагаемых к техническому паспорту:

1. Қабаттық жоспарлар
   Поэтажные планы
2. Қабаттық жоспарларға экспликация
   Экспликация к поэтажным планам
3.

Ерекше белгілері / Особые отметки:

ЖЕР УЧАСКЕСІНІҢ ЭКСПЛИКАЦИЯСЫ, М2 / ЭКСПЛИКАЦИЯ ЗЕМЕЛЬНОГО УЧАСТКА, М2

Жер кесіп беру құжаттары бойынша По землеотводным документам	Нақты қолданылғаны бойынша По фактическому использованию	Құрылысы бар алаң / Застроенная площадь			Салынбаған алаң / Незастроенная площадь		
		Барлығы Всего	Негізгі құрылымдар Под основными строениями	Берік құрылымдар мен ғимараттар Под прочими постройками и сооружениями	Асфальттік жабын Асфальтовые покрытия	Басқадай жабындар Прочие замощения	Топырақ Грунт
1	2	3	4	5	6	7	8

Салынбаған алаң / Незастроенная площадь									
Жабдықталған алаңдар / Оборудованные площадки				Жасыл көшеттер / Зеленые насаждения					
				оның ішінде / в том числе					
Барлығы Всего	Спорттық Спортивные	Балалар Детские	Шаруашылық Хозяйственные	Барлығы Всего	Ағашты гүлзар Газон с деревьями	Жеміс бағы Плодовый сад	Гүл егілген газон Газоны, цветочные клумбы	Бау-бақша Огород	Басқалары Прочие
9	10	11	12	13	14	15	16	17	18

Негізгі және қызметтік құрылымдардың,суық жапсаржай, жертөле, аулалық ғимараттар, жабындардың қолдану орны мен сипаттамасы / Назначение и характеристика основных и служебных строений, холодных пристроек, подвалов, дворовых сооружений, замощений

Жоспардағы литер Литер по плану	Қолданылу орны Назначение	Ауданы, м2 Площадь, м2	Көлемі, м3 Объем, м3	Тозу, % Износ, %	Конструктивтік элементтердің сипаттамасы / Описание конструктивных элементов					
					іргетас фундамент	қабырға және ара қабырғалар стены и перегородки	аражабын перекрытия	шатыр кровля	еден полы	ойықтар проемы
1	2	3	4	5	6	7	8	9	10	11
А	Контора	541.1	3247		бетонные блоки	красный кирпич				

Маман орындады Артыков Т.
(Т.А.Ә., қолы / Ф.И.О., подпись)

Выполнил специалист

Филиал басқарушысы ТУРЫСБЕКОВ М.С.
Управляющий филиалом (Т.А.Ә., қолы / Ф.И.О., подпись)

19.02.2011 жылы / год

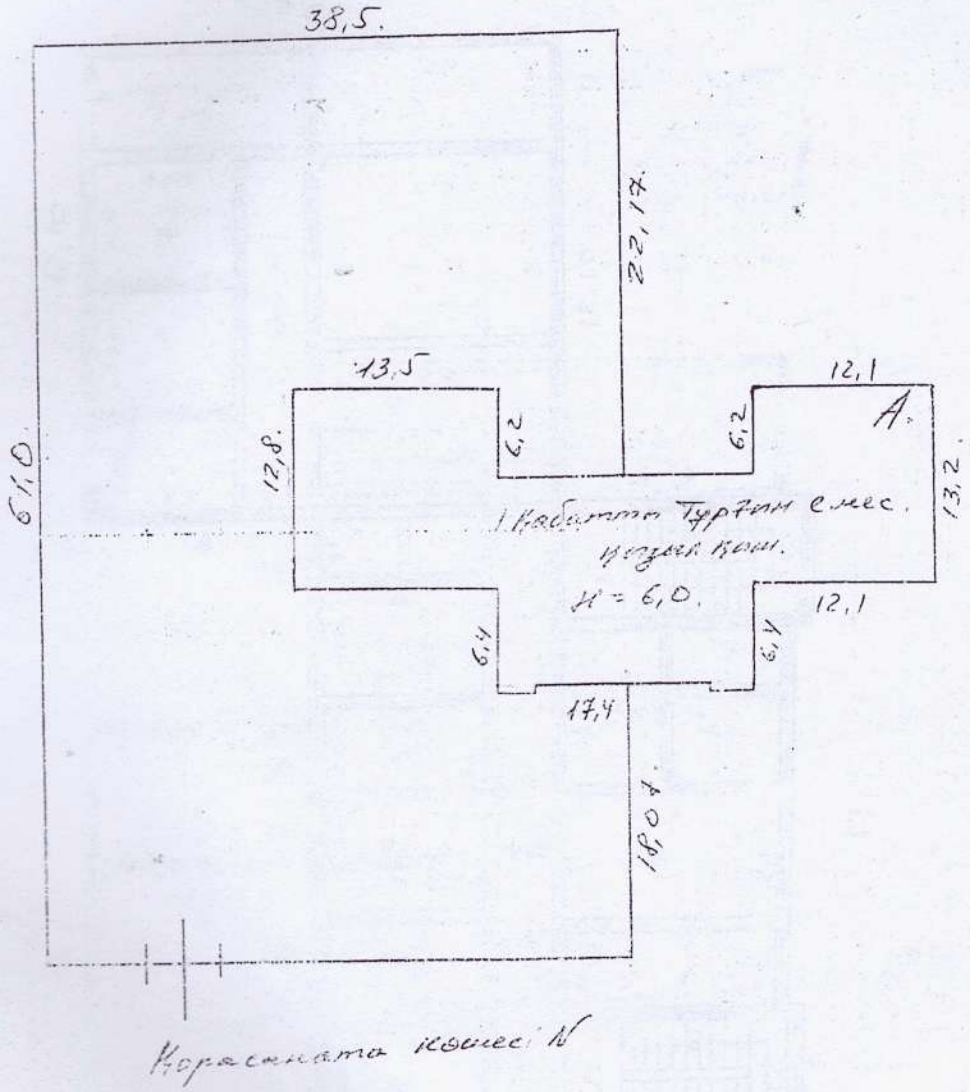

Қорасанатa көшесі

19.07.2015 Турасбеков. ж.

М 1:200

1 қабат

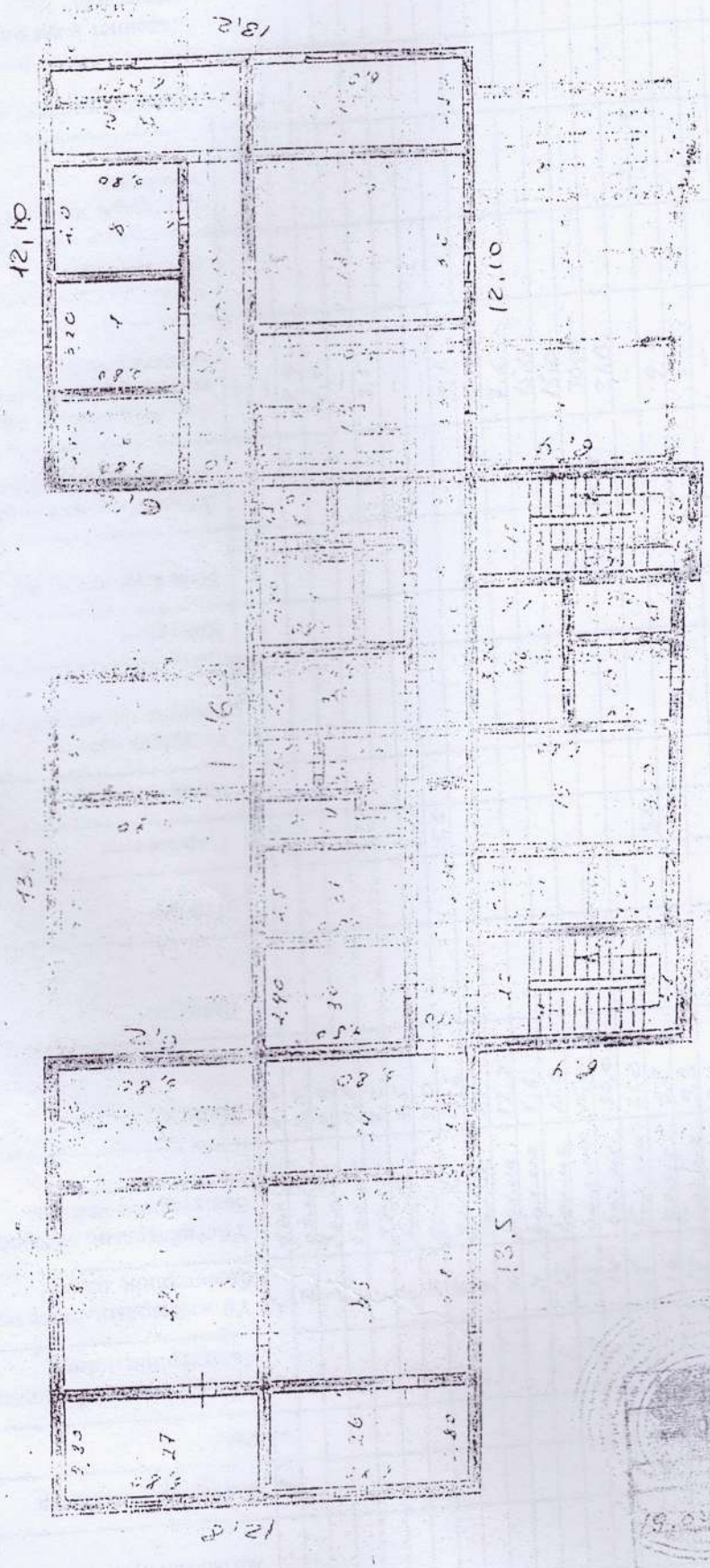

ЖЫЛЖЫМАЙТЫН МҮЛІК ОБЪЕКТІСІНІҢ ЖОСПАРЫНА ЭКСПЛИКАЦИЯ

Жазылған күні	Жоспар бойынша литер	Қабат	Үй-жайлардың, бөлмелердің, бөліктерінің номері	Үй-жайлардың, пәтерлердің бөліктерінің номері	Үй-жайлардың, пәтерлердің бөліктерінің мақсаты	Ішкі өлшемдер бойынша ауданы (ш.м.), оның ішінде :																	
						Жалпы	Пайдалы	Тұрғын	Тұрғын емес	Сауда саттық	Өндірістік кәсіптік ғимараттар мен құрылыстар	Қоймалық	Білім беру мекемелері	Халыққа тұрмыстық қызмет көрсету кәсіпорындары	Басқарма, ғылыми банкілік қоғамдық ұйымдар мен мекемелер және т.б	Қоғамдық тамақтандыру кәсіпорындары	Денсаулық сақтау емдеу мекемелері	Физкультура спорт мекемелері	Мәдениет және өнер мекемелері	Көліктік құрылыстар мен ғимараттар	Инженерлік тораптағ.ғимарат	Гараждар	Басқалар
	А	1.	1	1	дәліз	2,4			2,4						—								
				2	дәліз	3,8			3,8						9,9								
				3	бөлме	9,9									7,8								
				4	бөлме	7,8									—								
				5	дәліз	4,2			4,2						3,5								
				6	бөлме	3,5									—								
				7	дәліз	3,0			3,0						—								
				8	дәліз	15,6			15,6						9,1								
				9	бөлме	9,1									12,2								
				10	бөлме	12,2									7,6								
				11	бөлме	7,6									15,0								
				12	бөлме	15,0									15,0								
				13	бөлме	15,0									30,0								
				14	бөлме	30,0									21,0								
				15	бөлме	21,0									—								
				16	дәліз	9,8			9,8						9,3								
				17	бөлме	9,3									3,9								
				18	бөлме	3,9									—								
				19	дәліз	4,7			4,7						20,3								
				20	бөлме	20,3									4,6								
				21	бөлме	4,6									6,6								
				22	бөлме	6,6									—								
				23	дәліз	8,9			8,9						—								
				24	дәліз	19,1			19,1						33,6								
				25	бөлме	33,6									16,2								
				26	бөлме	16,2																	

Орындаған маман: _____ (Т.А.Ә., қолы)

"19" 02. 2011 жыл.

Филиал басқарушысы _____ (Т.А.Ә., қолы) М.Тұрысбеков.

ЖЫЛЖЫМАЙТЫН МҮЛІК ОБЪЕКТІСІНІҢ ЖЕКЕШАРУАЛАУ ЖӨНІНДІКАҚПАРАТ

Жазылған күні	Жоспар бойынша литер	Қабат	Үй-жайлардың, бөлмелердің, бөліктерінің номері	Үй-жайлардың, пәтерлердің бөліктерінің номері	Үй-жайлардың, пәтерлердің бөліктерінің мақсаты	Ішкі өлшемдер бойынша ауданы (ш.м.), оның ішінде: Жиынты	Пайдалы	Тұрғын	Тұрғын емес	Сауда саттық	Өндірістік кәсіптік ғимараттар мен құрылыстар	Қоймалық	Білім беру мекемелері	Халыққа тұрмыстық қызмет көрсету кәсіпорындары	Басқарма, ғылыми банкілік қоғамдық ұйымдар мен мекемелер және т.б	Қоғамдық тамақтандыру кәсіпорындары	Денсаулық сақтау емдеу мекемелері	Физкультура спорт мекемелері	Мәдениет және өнер мекемелері	Көліктік құрылыстар мен ғимараттар	Инженерлік тораптар ғимарат	Гараждар	Басқалар
				27	бөлме	16,2.									16,2.								
				28.	бөлме	33,6.									33,6.								
				29	бөлме	19,1									19,1								
				30,	бөлме.	13,1									13,1								
				31	бөлме.	11,3,									11,3								
				32.	санузел	3,8.			3,8.														
					Барлығы	394,2.			75,3.						318,9.								

Орындаған маман: _____ (Т.А.Ә., қолы)

Филиал басқарушысы _____ (Т.А.Ә., қолы) М.Тұрысбеков.

"19." 02. 2011 жыл.

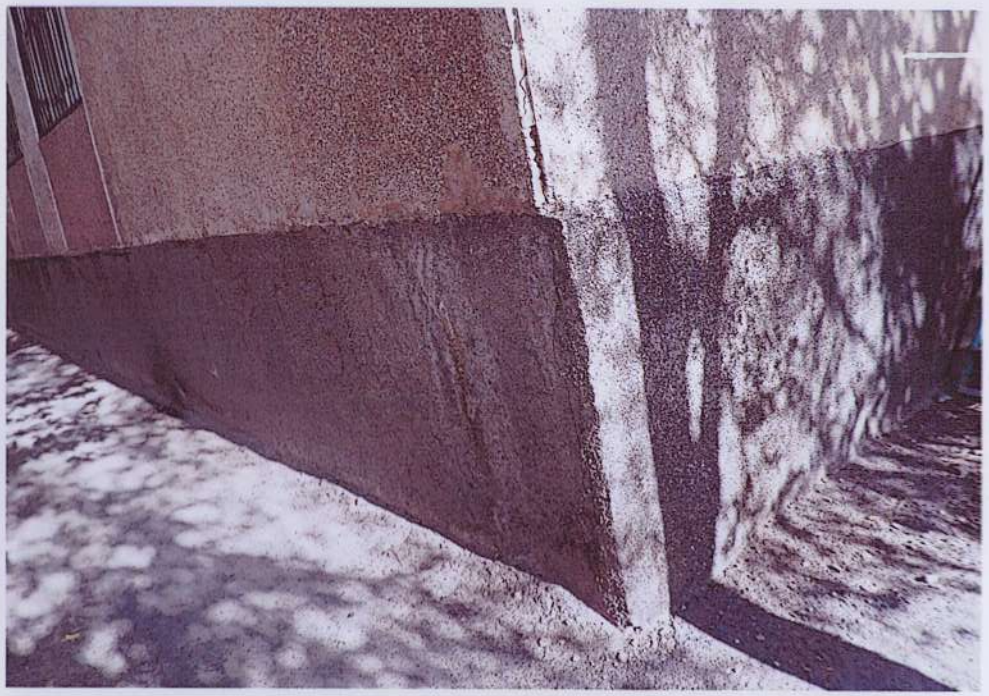

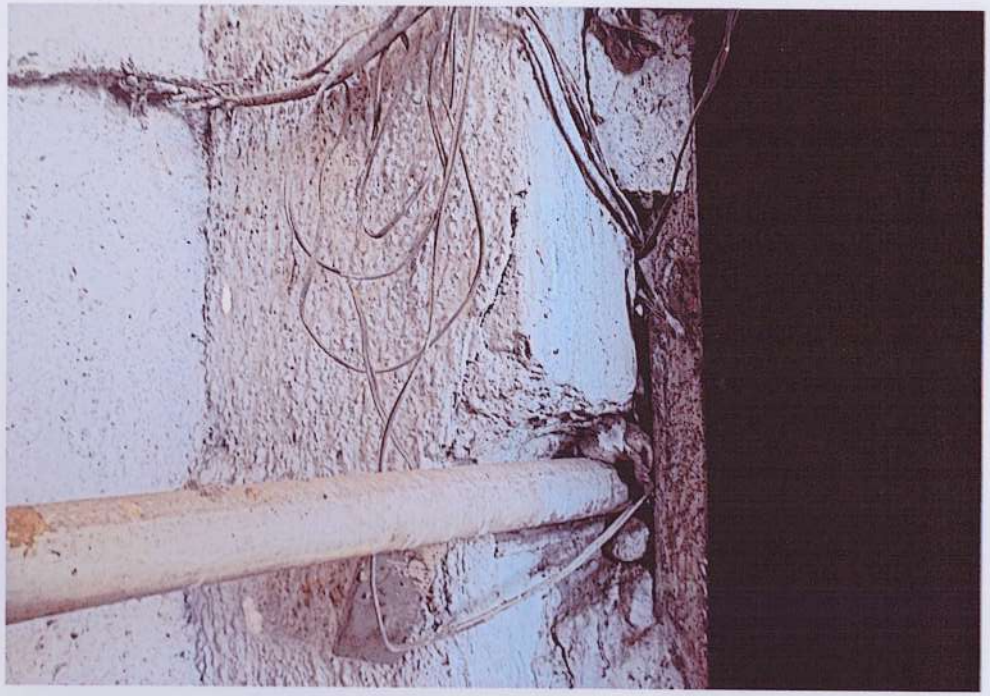

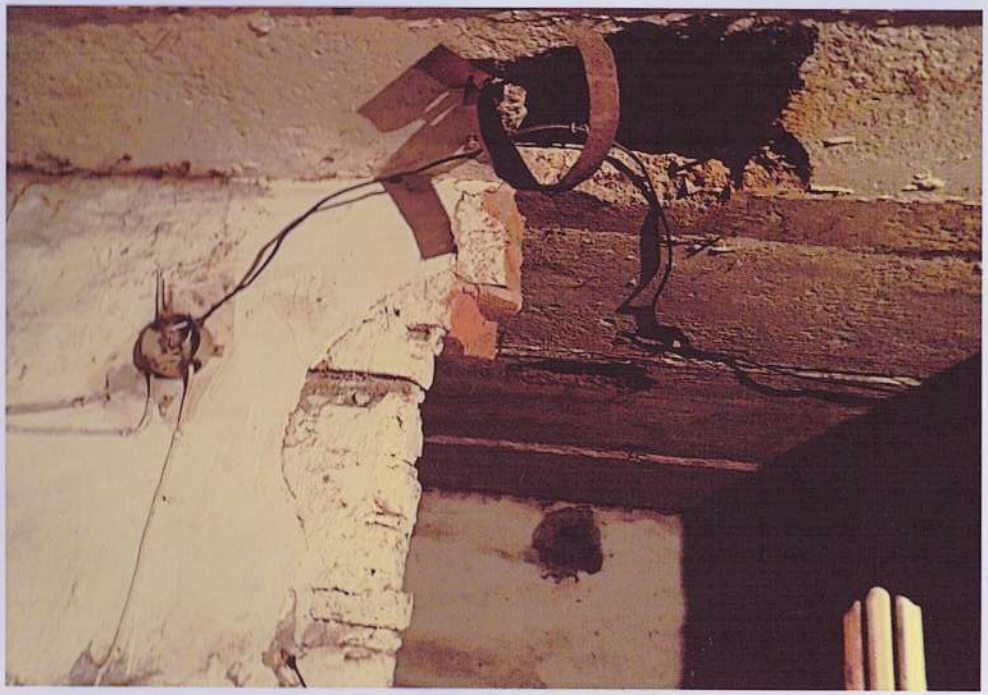

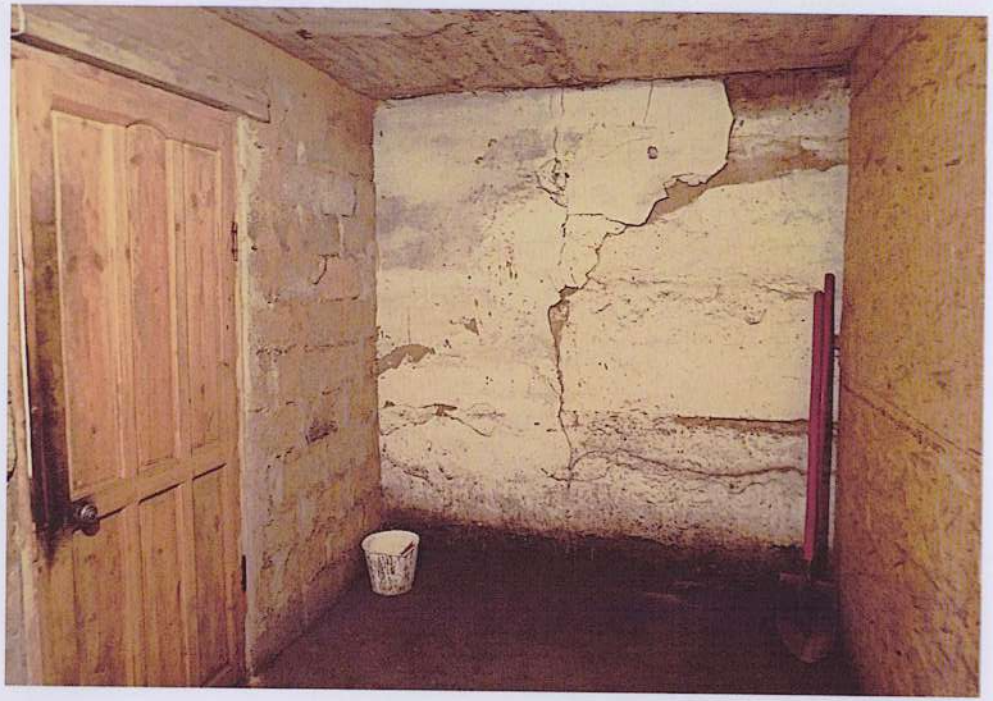

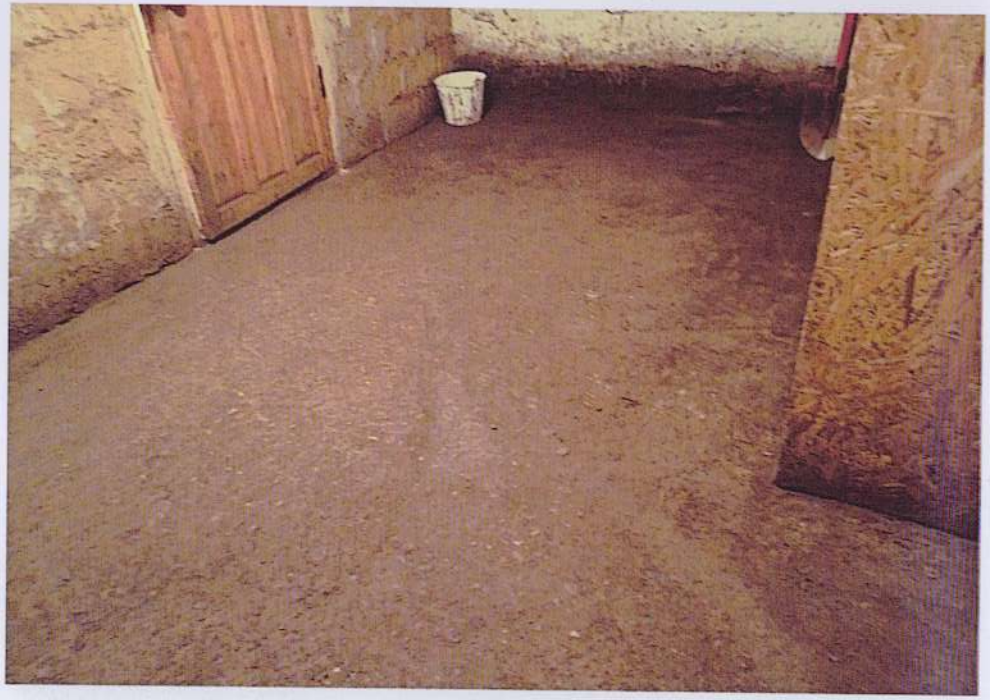

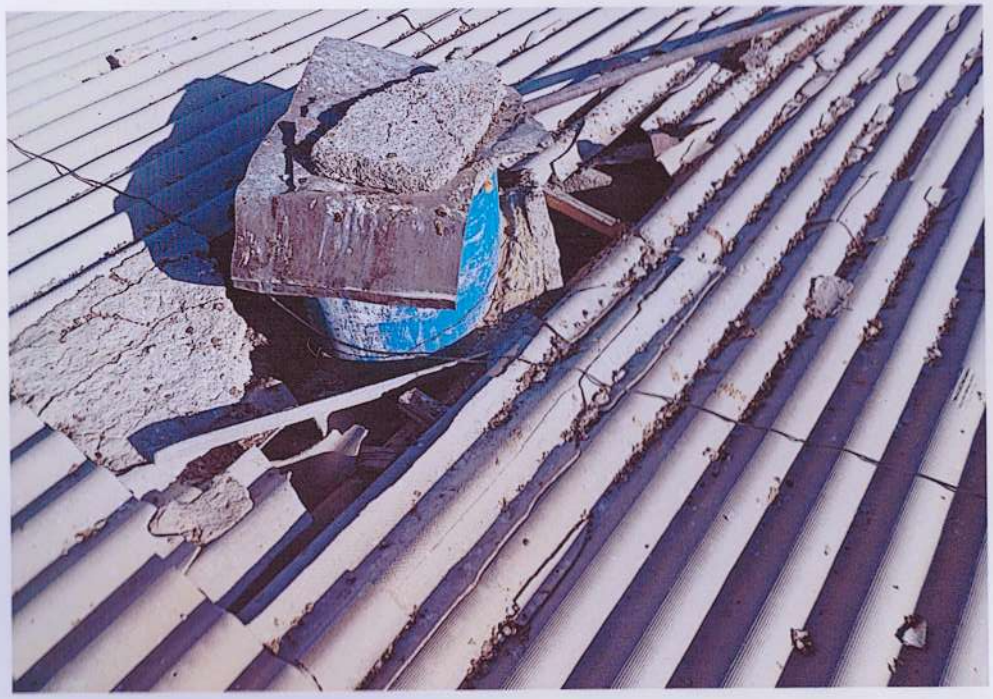

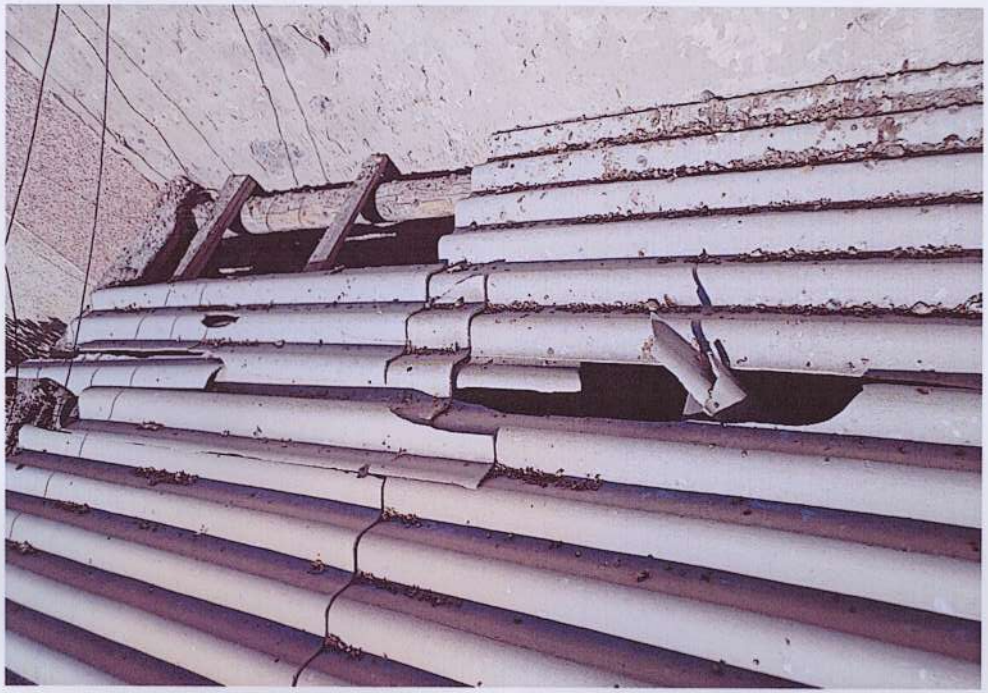

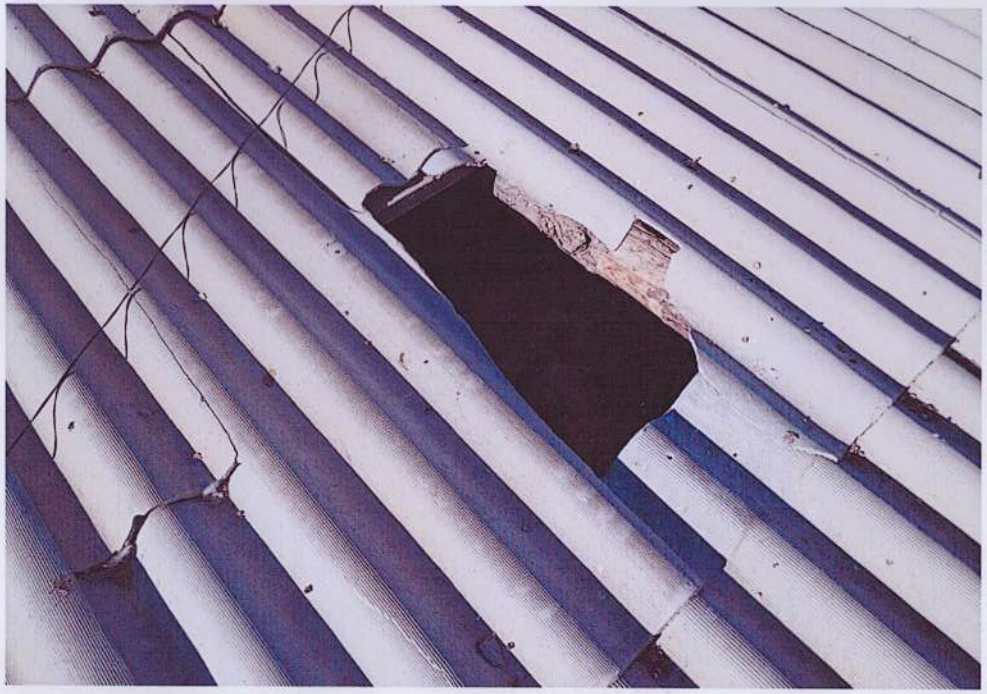

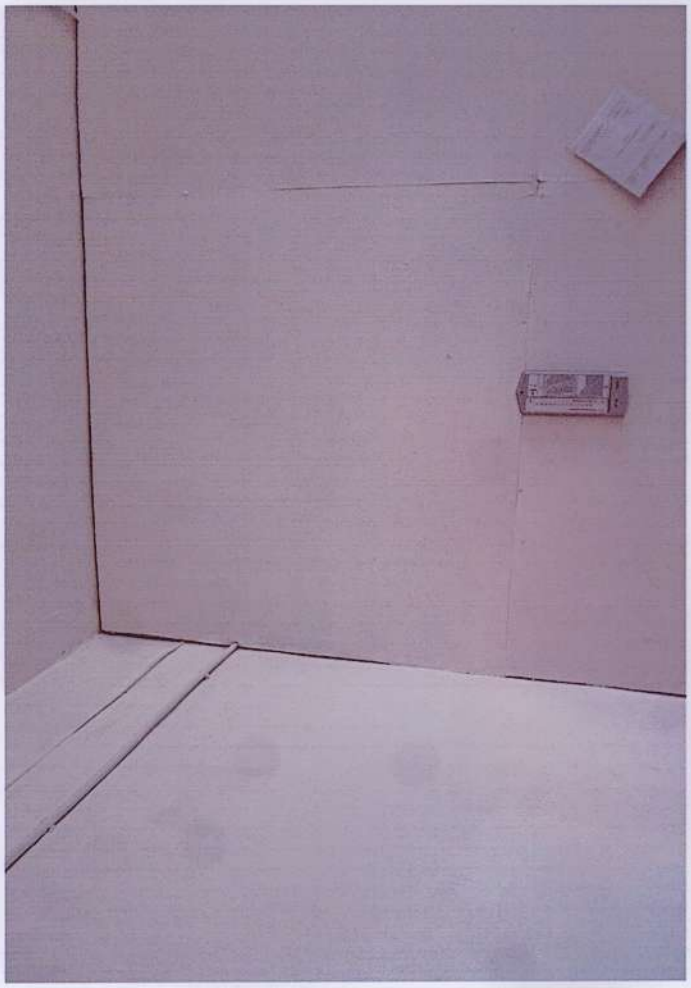

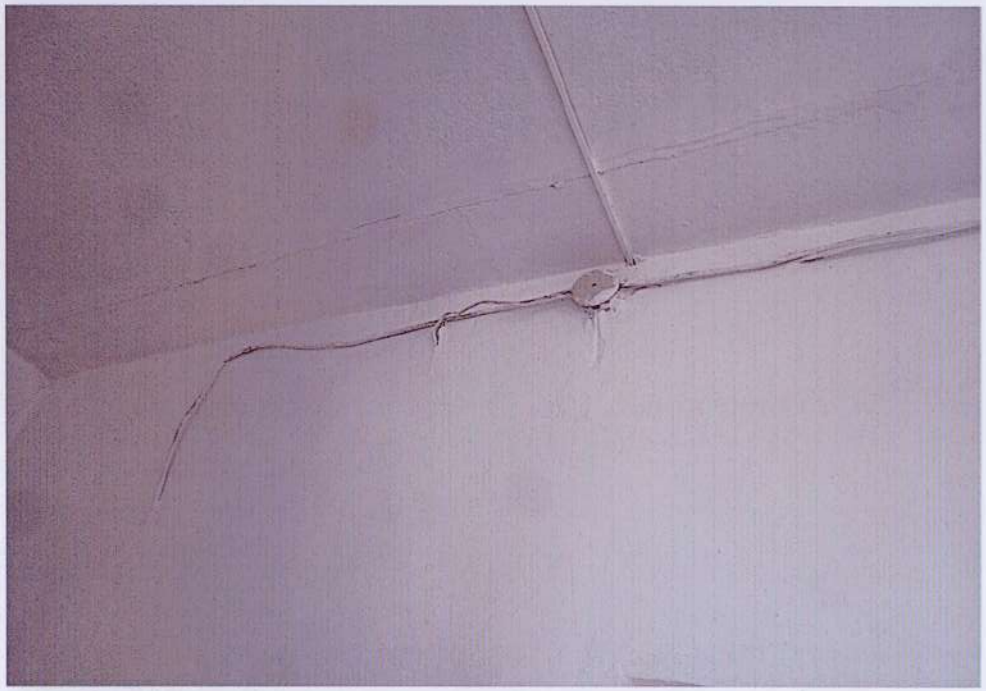

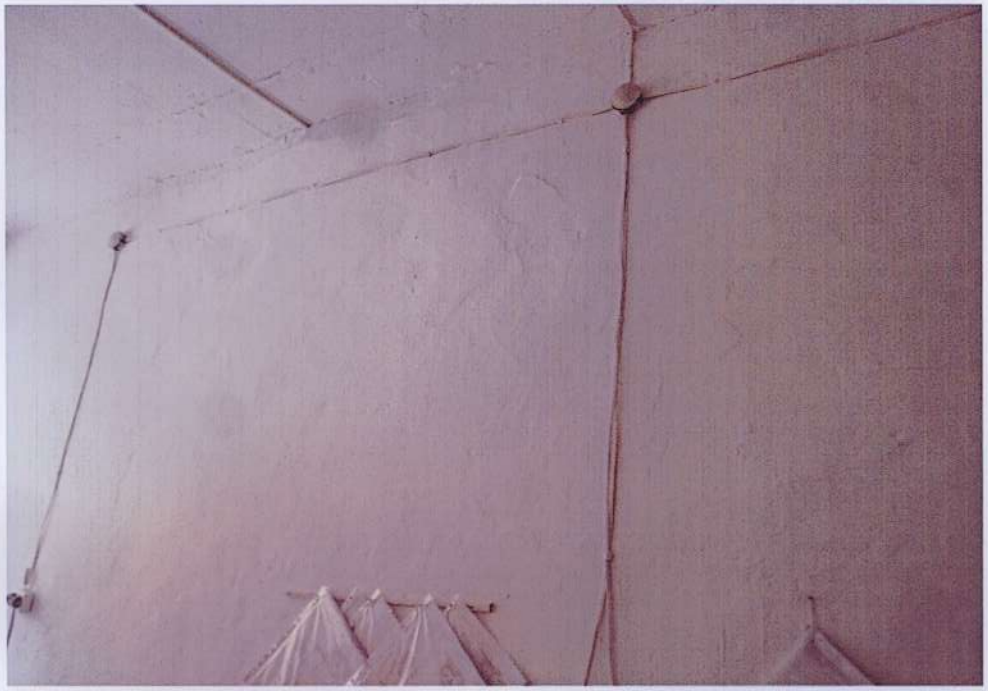

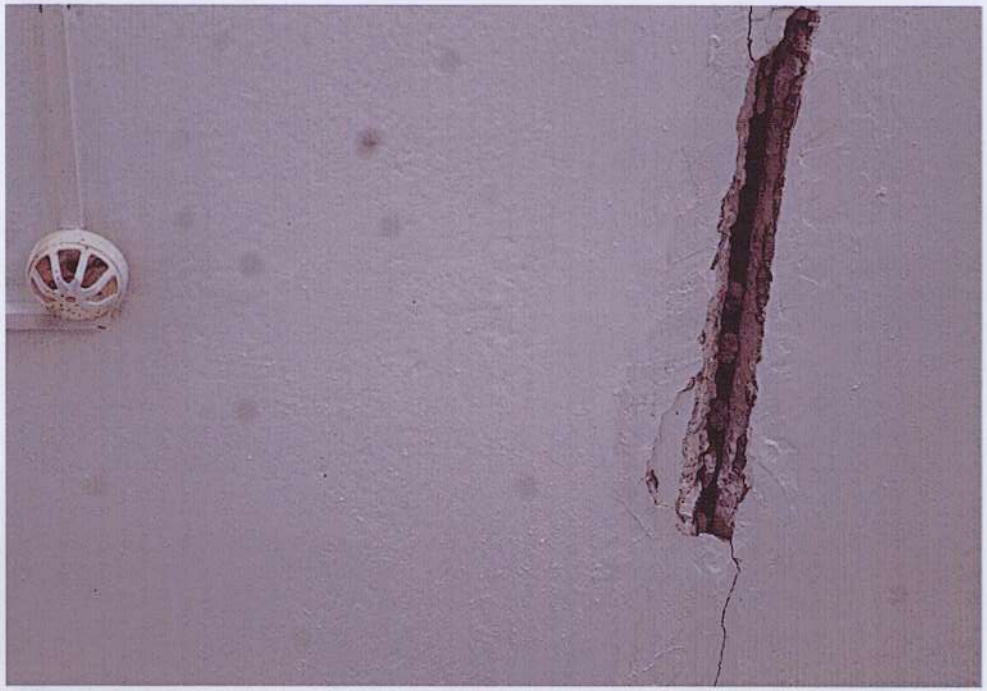

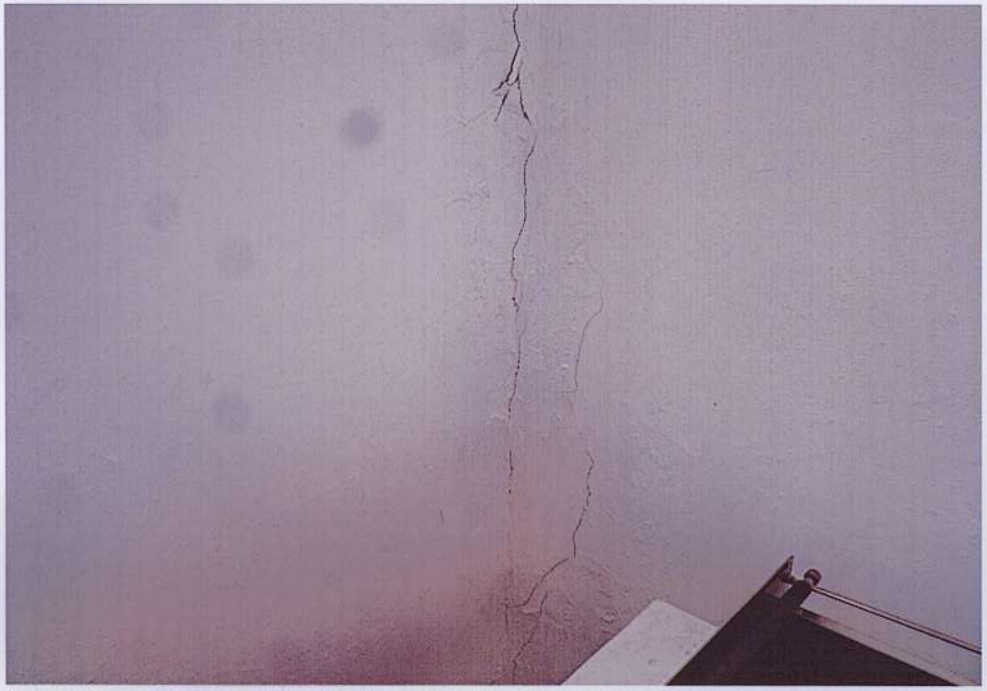

Коммуналды гигиена
бөлімі

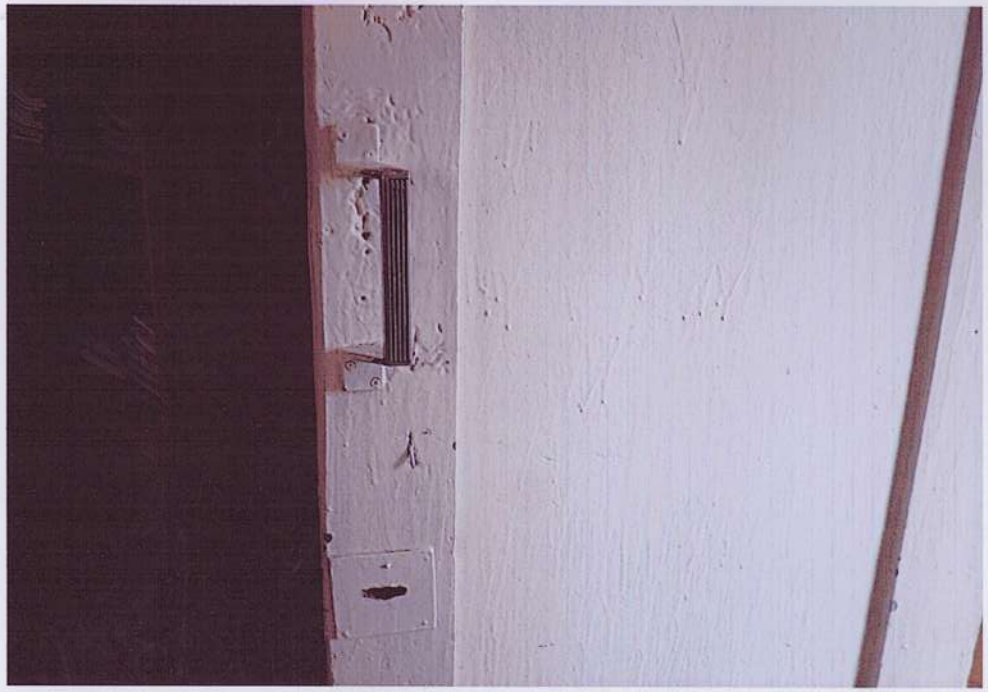
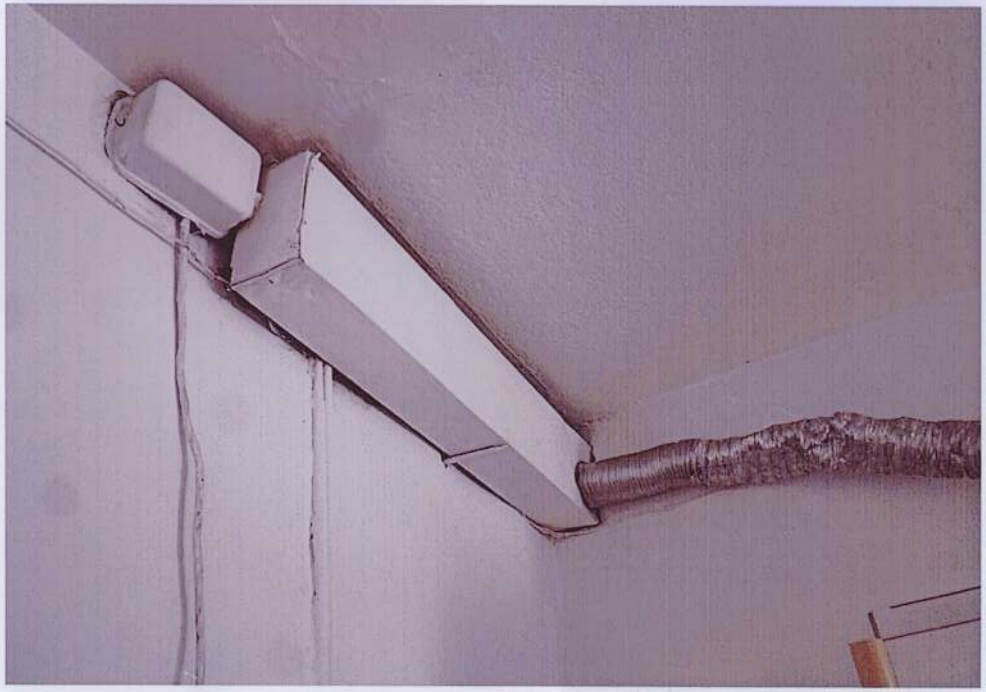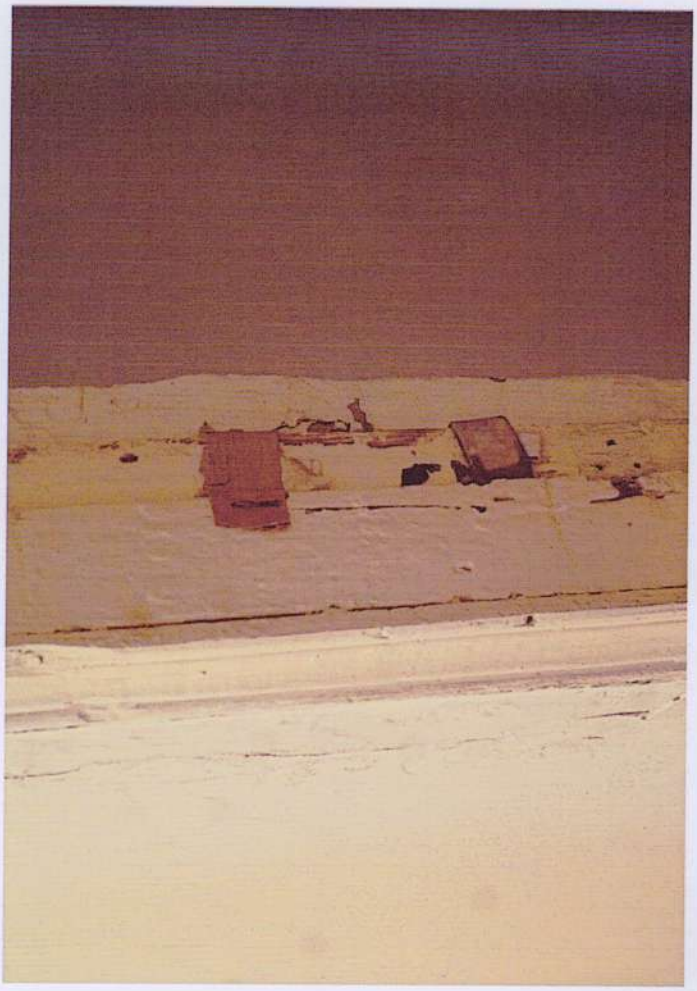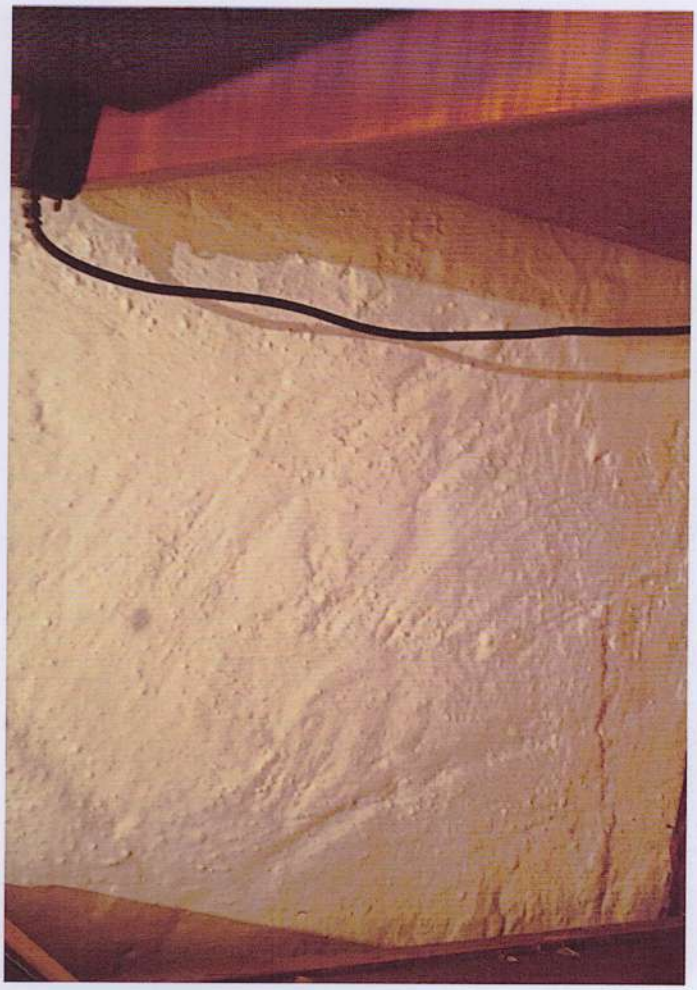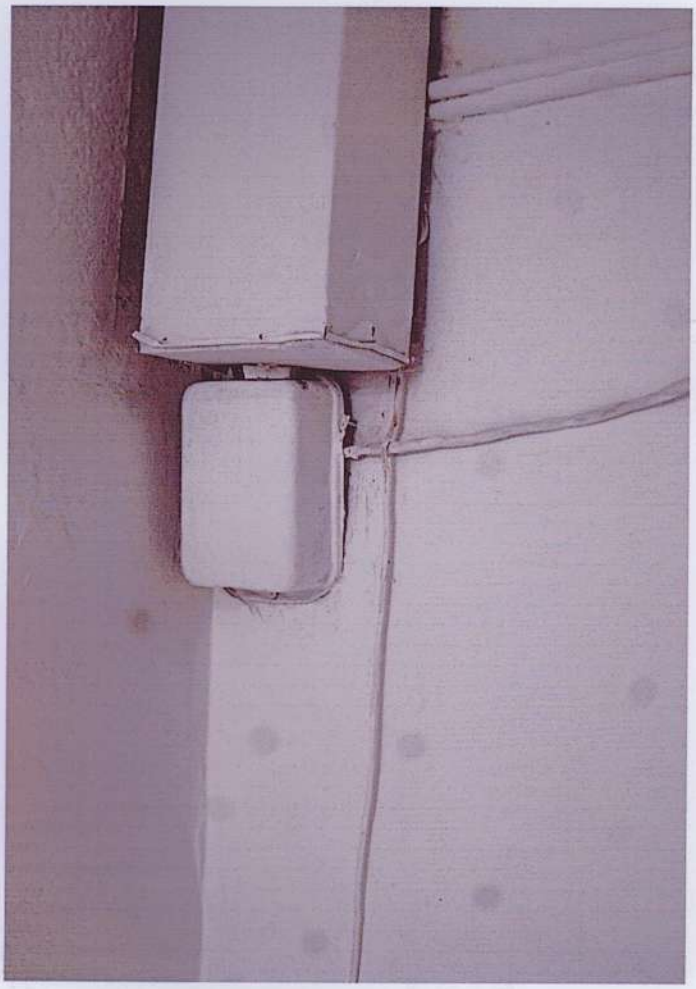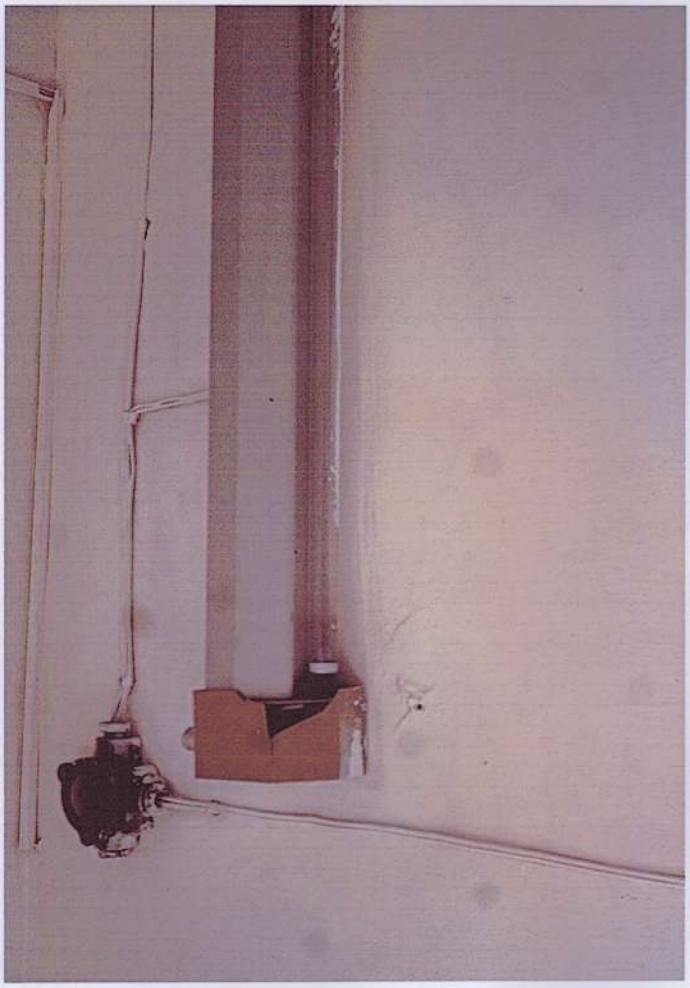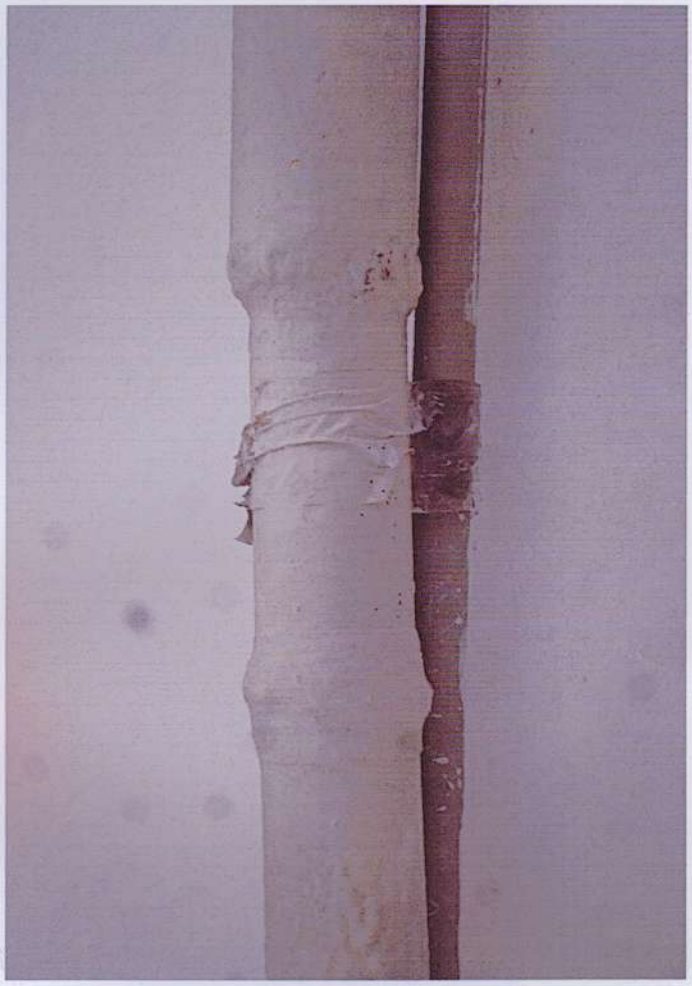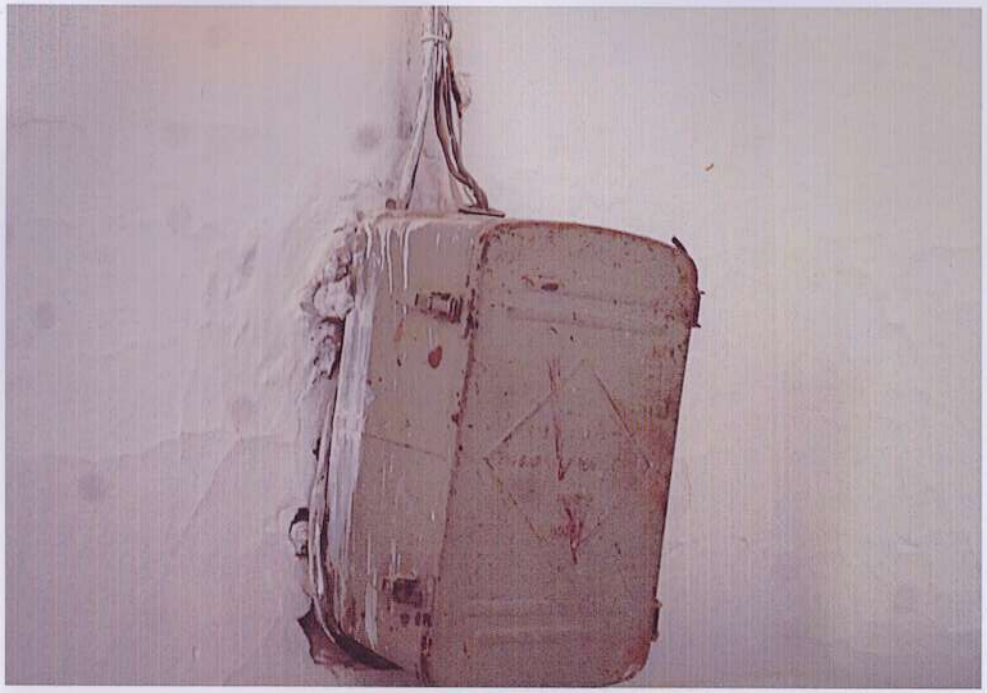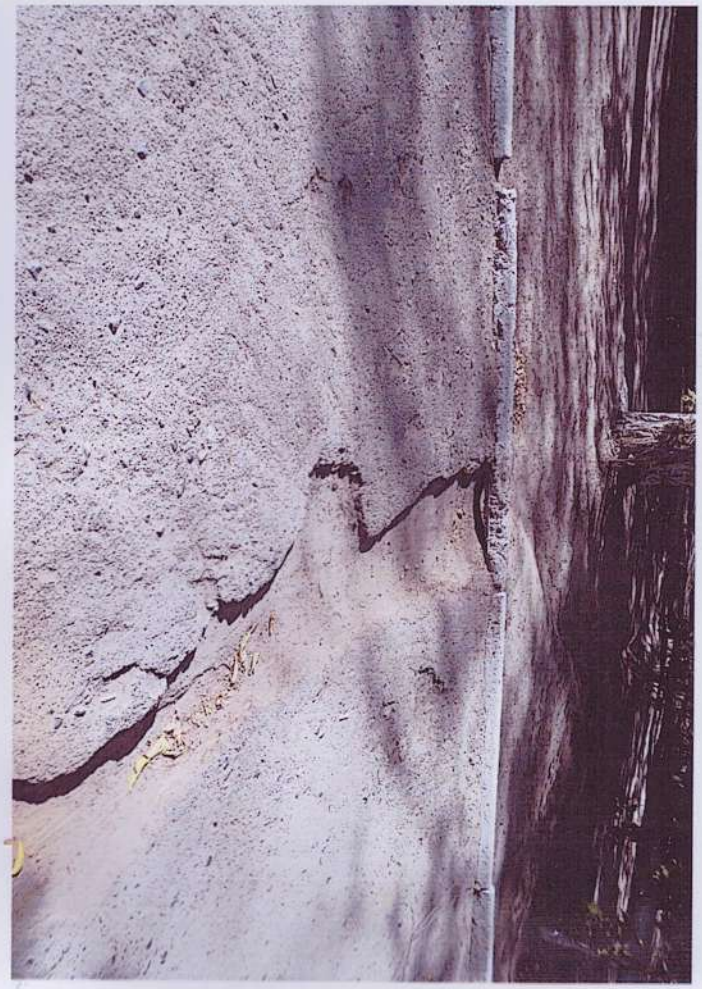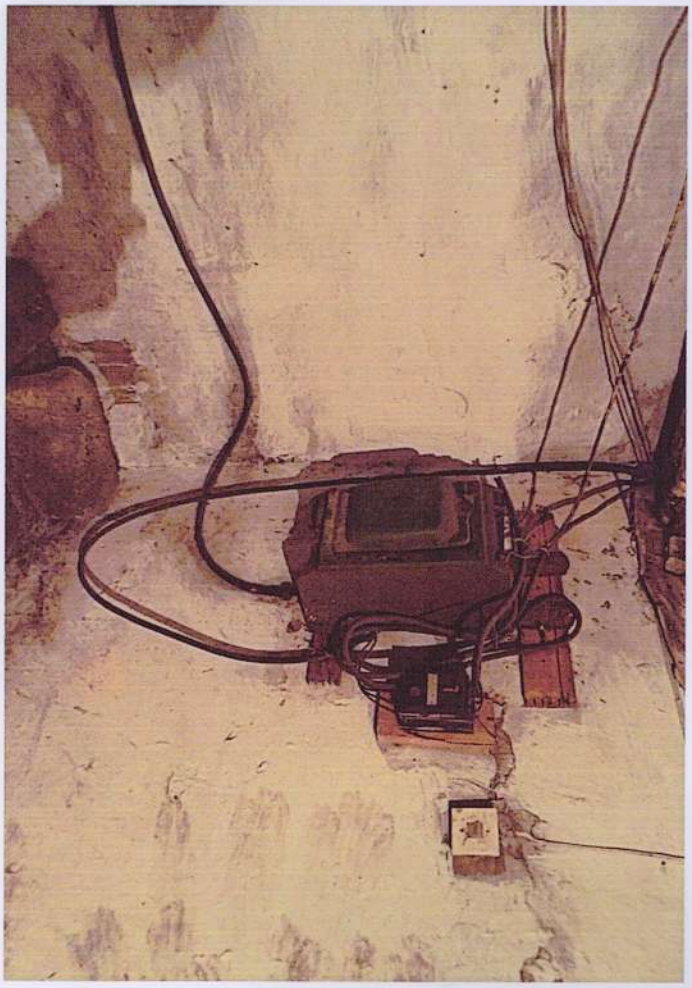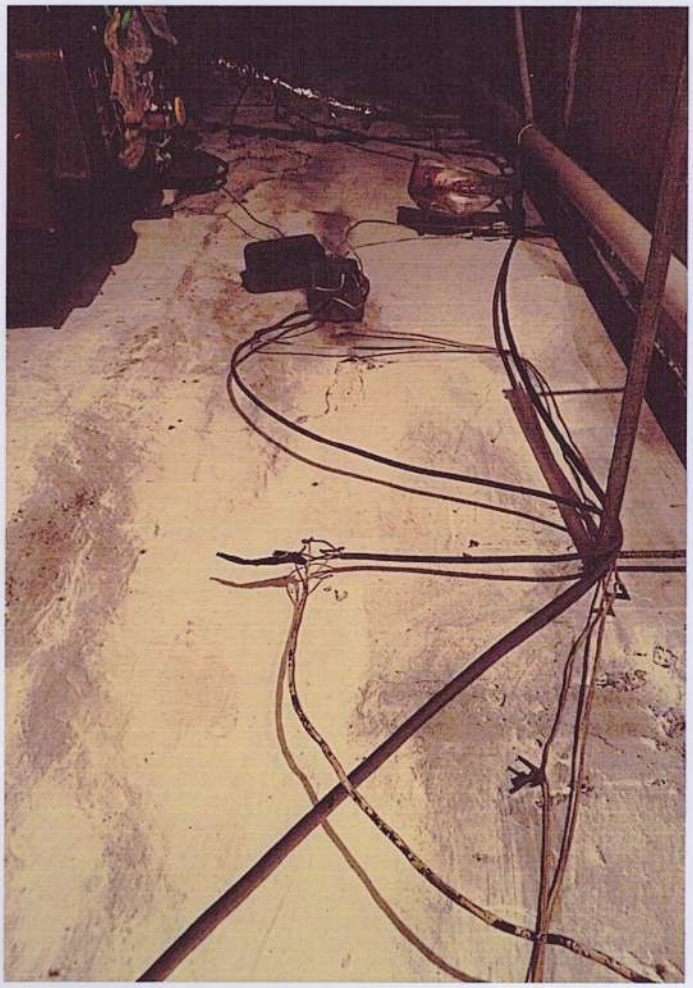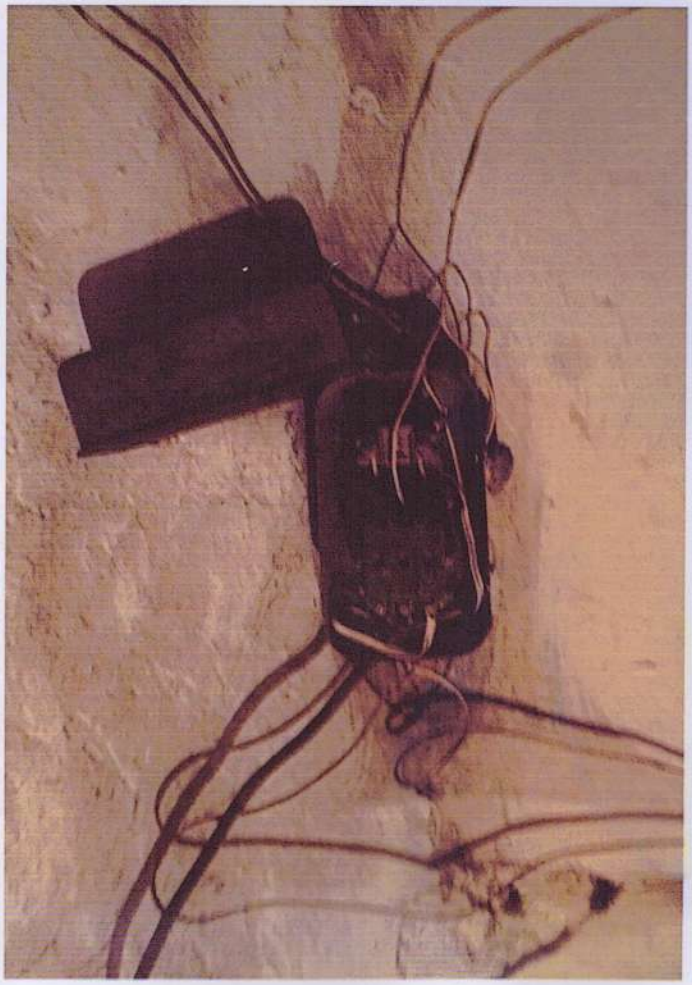
Қойма