Форма в редакции
приказа Министра индустрии и
инфраструктурного развития
Республики Казахстан от 8 февраля 2021 года
№53

Утвержден приказом
Министра по инвестициям и развитию
Республики Казахстан
от 24 апреля 2017 года № 234

Акт приемки объекта в эксплуатацию

« 27 » 12 2023 г.

Заказчик **ГУ «Отдел строительства города Аксу», БИН 041240006263, Руководитель Бекбергенов Рахат Курсатбекович, 8(7183)75-00-57, Павлодарская область, г. Аксу, ул. Астана, 52**

фамилия, имя, отчество (при его наличии) ИИН, телефон – для физических лиц, наименование организации – для юридических лиц, БИН, телефон, почтовый индекс область, город, район, населенный пункт, наименование улицы, номер дома/здания (стационарного помещения)

на основании:

Декларации о соответствии (прилагается) **от « 25 » 12 2023 года, ТОО «АСТ-Технология», БИН 051040000299, г. Павлодар, ул. Камзина, дом 41/3, кв. 128, Директор Хамзиев Альберт Батырханович, 8 (7182)22-80-96**

дата подписания декларации, наименование подрядной (генподрядной) организации, фамилия, имя, отчество (при его наличии) руководителя, юридический адрес, БИН, телефон

Заключения о качестве строительно-монтажных работ (прилагается) **от «25» 12 2023 года, ТОО «KZ Стройэксперт», БИН 020340001190, г. Алматы, Алмалинский район, улица Муканова, дом 241, кв.3, эксперта технического надзора Ноженко Владимира Александровича, аттестат № KZ65VJE00040737 от 03.09.2018 г. по объектам первого уровня ответственности - в части несущих и ограждающих конструкции, № KZ68VJE00050868 от 18.11.2019 г. по объектам первого уровня ответственности - в части технического оборудования, аттестат № KZ47VJE00048433 от 07.08.2019 г. по объектам первого уровня ответственности в части инженерных сетей**

дата подписания заключения, наименование организации, фамилия, имя, отчество (при его наличии) экспертов технического надзора, № и дата получения аттестатов, БИН, телефон

Заключения о соответствии выполненных работ проекту (прилагается) **от « 25 » 12 2023 года, ТОО «Павлодарский Проектный И.Ц.», БИН 070140002507, г.Павлодар, Малайсары Батыра, 13, 602, эксперт авторского надзора Султанов Султанбек Мухтарович, ГСЛ №14015527 от 15.10.2014 года**

дата подписания заключения, наименование организации, фамилия, имя, отчество (при его наличии) экспертов авторского надзора, № и дата получения аттестатов, БИН, телефон

произведя осмотр готовности предъявленного подрядчиком (генеральным подрядчиком) к приемке в эксплуатацию объекта: **«Строительство многоквартирного жилого дома по ул. Донентаева 46 в городе Аксу Павлодарской области (без наружных сетей)», технический сложный объект II (нормального) уровня ответственности**

наименование объекта и вид строительства (новое, расширение, реконструкция, техническое перевооружение, модернизация, капитальный ремонт), уровень ответственности, техническая и технологическая сложность объекта по адресу

по адресу: **РК, Павлодарская обл., г. Аксу, ул. Донентаева, 46**

(область, район, населенный пункт, микрорайон, квартал, улица, номер дома (корпуса)

проверив комплектность исполнительной технической документации, подтверждает, что:

1. Строительство объекта осуществлено на основании:

1) правоустанавливающего документа на земельный участок: **постановление Акима города Аксу №322/3 от 14.05.2020 г., земельно-кадастровым планом земельного участка №24 (кадастровый номер 14-215-004-372)**

документ, подтверждающий на вступление юридических фактов (юридических составов), на основании которых возникают, изменяются или прекращаются права на земельный участок, в том числе договоры, решения судов, правовые акты исполнительных органов, свидетельство о праве на наследство, передаточный акт или разделительный баланс при реорганизации негосударственных юридических лиц, владеющих земельным участком на праве собственности или выкупивших право временного возмездного землепользования (аренды)

либо решения о реконструкции (перепланировке, переоборудовании) помещений (отдельных частей) существующих зданий от «___»_____20___года №_____

2) талона о приеме уведомления о начале или прекращении осуществления деятельности или определенных действий **KZ63REA00268231 от 31.03.2022 ГУ «Управление градостроительного и земельного контроля Павлодарской области»**

наименование органа, принявшего уведомление, дата выдачи талона

3) проекта (проектно-сметной документации) **ТОО «Павлодарский Проектный И.Ц.», №1109/2019**

наименование проектной организации, номер проекта

утвержденного(й) **ГУ «Отдел строительства города Аксу», Приказ №1-06/45 от 27.08.2020 года**

наименование организации, утвердившей (пере утвердившей) проект и дата утверждения

2. Строительно-монтажные работы осуществлены в сроки:

начало работ **март 2022;**

месяц, год

окончание работ **октябрь 2023;**

месяц, год

при продолжительности строительства,

месяц: по норме или по проекту организации строительства, месяц: **10 месяцев**;

фактически, месяц: **18 месяцев**;

3. Объект (комплекс) имеет следующие основные технико-экономические показатели (мощность, производительность, производственная площадь, протяженность, вместимость, объем, пропускная способность, провозная способность, число рабочих мест и тому подобное, заполняется по всем объектам (кроме жилых домов) в единицах измерения соответственно целевой продукции или основным видам услуг):

Мощность, производительность и так далее	**Ед. измерения**	**По проекту**		**Фактически**	
		общая (с учетом ранее принятых)	в том числе пускового комплекса или очереди	общая (с учетом ранее принятых)	в том числе пускового комплекса или очереди
Этажность	этаж	9	9	9	9

Выпуск продукции (оказания услуг), предусмотренной проектом в объеме, соответствующем нормам освоения проектных мощностей в начальный период _____;

начала выпуска продукции с указанием объема

Жилой дом имеет следующие показатели:

Показатели	**Ед. измерения**	**По проекту**	**Фактически**
Общая площадь	метр в квадрате (далее - м^2)	8595,9	8595,9
Число этажей	этаж	9	9
Общий строительный объем	метр в кубе (далее - м^3)	44656,3	44656,3
В том числе подземной части	м^3	3259,8	3259,8
Площадь встроенных, встроенно-пристроенных и пристроенных помещений	м^2		

Показатели	**По проекту**		**Фактически**	
	число	площадь квартир, м^2	число	площадь квартир, м^2

	квартир			квартир		
		общая	жилая		общая	жилая
Всего квартир, в том числе:	81	7517,1	4164,0	81	7517,1	4164,0
однокомнатных	-	-	-	-	-	-
двухкомнатных	-	-	-	-	-	-
трехкомнатных	54	4779,3	2457,6	54	4779,3	2457,6
четырехкомнатных	27	2737,8	1706,4	27	2737,8	1706,4

4. Технологические и архитектурно-строительные решения по объекту характеризуются следующими данными:

Класс комфортности жилого здания - IV. Дом 9-ти этажный, 3 секционный жилой дом с холодным чердаком и подвалом. Высота этажа от пола до низа потолка 2,5 м. Наружные стены – трехслойные. Внутренний слой выполнен из кирпича, утеплитель из плит ПСБ-С. Наружная отделка – облицовка цветным силикатным кирпичом. Лестницы- железобетонные лестничные марши.

Кровля рулонная с внутренним организованным стоком. В каждой блок-секции предусмотрен пассажирский лифт грузоподъемностью 630 кг. В техподполье расположены электрощитовая, тепловой узел, водомерный узел.

В жилых этажах расположены трех, четырехкомнатные квартиры. В квартирах предусмотрены жилые комнаты и подсобные помещения: кухни, санузлы, лоджии. Квартиры имеют выход на общую лестничную клетку через лифтовой холл. На чердаке расположено машинное отделение лифта. С лестничной клетки предусмотрен выход на кровлю. Кирпичные стены и перегородки оштукатурены. Стены жилых комнат окрашены водоэмульсионной краской. Стены ванных комнат, фартук на кухне облицованы глазурованной плиткой. Окна-из ПВХ профилей. Двери по ГОСТ 6629-2002, ГОСТ 31173-2003.

У подъездов предусмотрены пандусы для маломобильных групп. По периметру здания выполнена отмостка

краткие технические характеристики по особенностям его размещения, по основным материалам и конструкциям, инженерному и технологическому оборудованию

5. На объекте установлено предусмотренное проектом оборудование в количестве **Лифт пассажирский энергосберегающий, грузоподъемность 630 кг** согласно актам о его приемке после индивидуального испытания и комплексного опробования;

6. Наружные инженерные коммуникации (холодное и горячее водоснабжение, канализация, теплоснабжение, газоснабжение, электроснабжение и связь) обеспечивают нормальную эксплуатацию объекта (здания, сооружения, помещения) и приняты городскими эксплуатационными организациями;

7. Сметная стоимость по утвержденному проекту (проектной-сметной документации): всего **1 035 842 793** тенге, в том числе строительно-монтажных работ: **992 149 974** тенге, оборудования, инструмента и инвентаря **43 692 819** тенге; прочих затрат ____ тысяч тенге.

8. Сметная стоимость основных фондов, принимаемых в эксплуатацию **1 210 383,101** тысяч тенге, в том числе: стоимость строительно-монтажных работ **992 149 974** тенге; стоимость оборудования, инструмента и инвентаря **43 692 819** тенге; прочих затрат ____ тысяч тенге.

9. Доля местного содержания предусмотрена в проектно-сметной документации **100%** и фактически применено **83%** (на объектах, финансируемых за счет государственных инвестиций и средств квазигосударственного сектора);

10. Класс энергоэффективности здания **А;**

11. Объект построен в соответствии с утвержденным проектом (проектно-сметной документацией) и требованиями государственных нормативных документов в области архитектуры, градостроительства и строительства.

РЕШИЛ: **«Строительство многоквартирного жилого дома по ул. Донентаева 46 в городе Аксу Павлодарской области (без наружных сетей)» принять в эксплуатацию.**

наименование объекта (комплекса)

Заказчик: **ГУ «Отдел строительства города Аксу»**
Бекбергенов Рахат Курсатбекович

фамилия, имя, отчество (при его наличии), подпись руководителя МП (при наличии)

Технический надзор:

1) Аттестованный (-ые) эксперт (-ы)

(фамилия, имя, отчество (при его наличии) эксперта, специализация аттестата), подпись, дата МП (при наличии)

2) Аккредитованная организация:
ТОО «KZ Стройэксперт»
Директор Мергенбаев Серикжан Мергалымович

(наименование организации) имеющей в своем составе аттестованного (-ых) эксперта (-ов), фамилия, имя, отчество (при его наличии) руководителя, подпись, дата МП (при наличии)

3) Аттестованный(-ые) эксперт(-ы)
эксперт Ноженко Владимир Александрович, аттестат № KZ65VJE00040737 от 03.09.2018 г. по объектам первого уровня ответственности - в части несущих и ограждающих конструкции, № KZ68VJE00050868 от 18.11.2019 г. по объектам первого уровня ответственности - в части технического оборудования, аттестат № KZ47VJE00048433 от 07.08.2019 г. по объектам первого уровня ответственности в части инженерных сетей

(фамилия, имя, отчество (при его наличии) эксперта, специализация аттестата), подпись, дата МП (при наличии)

Авторский надзор:

1) Разработчик проекта: **ТОО «Павлодарский Проектный И.Ц.», главный инженер проекта Нургожин Ж.М.**

(наименование организации) имеющей в своем составе аттестованного (-ых) эксперта (-ов), фамилия, имя, отчество (при его наличии) руководителя, подпись, дата МП (при наличии)

2) Организация: **ТОО «Павлодарский Проектный И.Ц.», директор Жауханов Фазыл Бауыржанович**

(наименование организации) имеющей в своем составе аттестованного (-ых) эксперта (-ов), фамилия, имя, отчество (при его наличии) руководителя, подпись, дата МП (при наличии)

3) Аттестованный (-ые) эксперт (-ы)
Специалист по авторскому надзору: **Султанов Султанбек Мухтарович, ГСЛ №14015527 от 15.10.2014 года**

(фамилия, имя, отчество (при его наличии) эксперта, специализация аттестата), подпись, дата МП (при наличии)

Подрядчик (генеральный подрядчик)
Директор **Хамзиев Альберт Батырханович**

фамилия, имя, отчество (при его наличии), подпись руководителя МП (при наличии)

Приложение 2 к акту
приемки
объекта в эксплуатацию
форма

Технические характеристики объекта (многоквартирные жилые дома, промышленные, торговые объекты и тому подобное)

Наименование (многоквартирный жилой дом, промышленные, торговые объекты и т.п.)	Общие сведения									
	количество этажей (этаж)	количество квартир	количество помещений, комнат	площадь застройки (м2)	объем здания (м3)	общая площадь (м2)	жилая площадь (м2)	площадь нежилых помещений (м2)	площадь парковочных мест (м2)	площадь балкона, лоджии (м2)
1	2	3	4	5	6	7	8	9	10	11
«Строительство многоквартирного жилого дома по ул. Донентаева 46 в городе Аксу Павлодарской области (без наружных сетей)»	9	81	924	1405,1	44656,3	8595,9	4164,0	4431,9	--	261,9

продолжение таблицы

Описание конструктивных элементов			Вид отопления	Благоустройство				
фундамент	стены	кровля		электроснабжение	водоснабжение	горячее водоснабжение	канализация	газоснабжение
12	13	14	15	16	17	18	19	20
ж/б	кирпичные	мяг-кая	централизованное	централизованное	централизованное	от тепло-обменника	централизованное	-

Распределение площади

№		В отдельных квартирах	В помещениях коридорного типа	В общежитиях	В гостиницах
1	Количество жилых квартир	81			
2	Количество жилых комнат	270			
3	Общая площадь (м 2)	7517,1			
4	Жилая площадь (м 2)	4164,0			

продолжение таблицы

Из общего числа площади				Распределение квартир по числу комнат				
в мансардах	в подвалах	в цокольных этажах	в бараках	1-комнатные	2-комнатные	3-комнатные	4-комнатные	5-комнатные
						54	27	

Нежилые помещения

Площадь (м2)	Жилая площадь в нежилых помещениях	Торговая	Промышленно-производственных зданий и сооружений	Складская	Бытового обслуживания	Гаражи	Организаций и учреждений управления, научных, банковский, общественных и т.п.
1	2	3	4	5	6	7	8
Основная							
Вспомогательная							

продолжение таблицы

Общественного питания	Учреждений образования	Транспортных зданий и сооружений	Здравоохранения, лечебного назначения	Физкультуры и спорта	Учреждений культуры и искусства	Сооружений инженерных сетей	Прочие	Всего
9	10	11	12	13	14	15	16	17

Перечень документов, прилагаемых к техническим характеристикам объекта:

2. Поэтажные планы _____

2. Экспликация к поэтажным планам _____

Экспликация земельного участка (м2)

Общая площадь земельного участка	Застроенная площадь			Незастроенная площадь		
				асфальтовые покрытия	прочие замощения	грунт
	всего	под основными строениями	под прочими постройками и сооружениями			
1	2	3	4	5	6	7
5000	1405,1	1405,1				

продолжение таблицы

Незастроенная площадь (м2)									
оборудованные площадки				зеленые насаждения					
					в том числе				
всего	спортивные	детские	хозяйственные	всего	газон с деревьями	плодовый сад	газоны, цветочные клумбы	огород	прочие
8	9	10	11	12	13	14	15	16	17

План 1 этажа

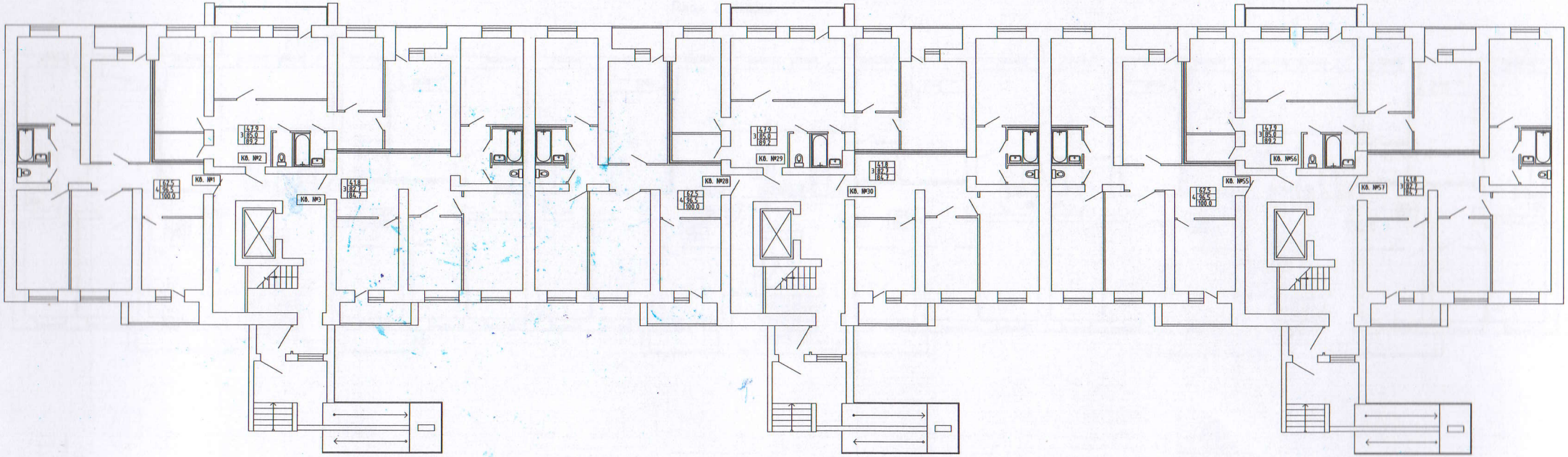

План 2 этажа

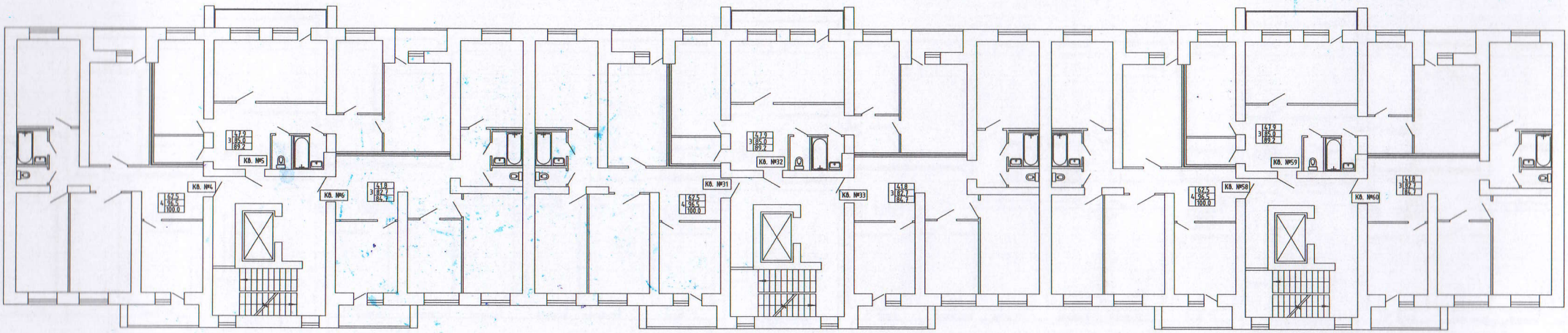

План 3 этажа

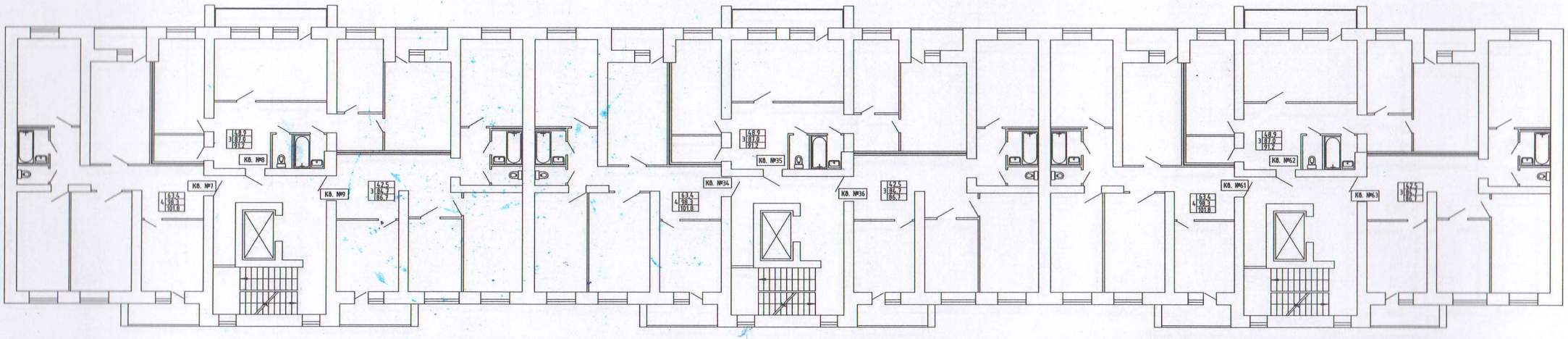

План 4 этажа

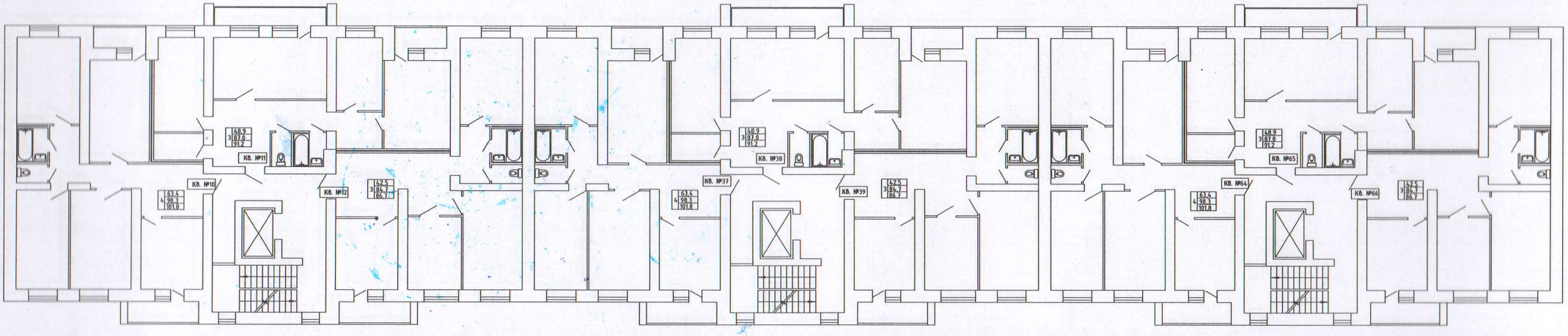
48,9
3 87,0
91,2
Кв. №11
Кв. №10
63,4
4 98,3
101,8
Кв. №12
52,5
3 86,7
86,7
Кв. №37
Кв. №38
Кв. №39
Кв. №64
Кв. №65
Кв. №66

План 5 этажа

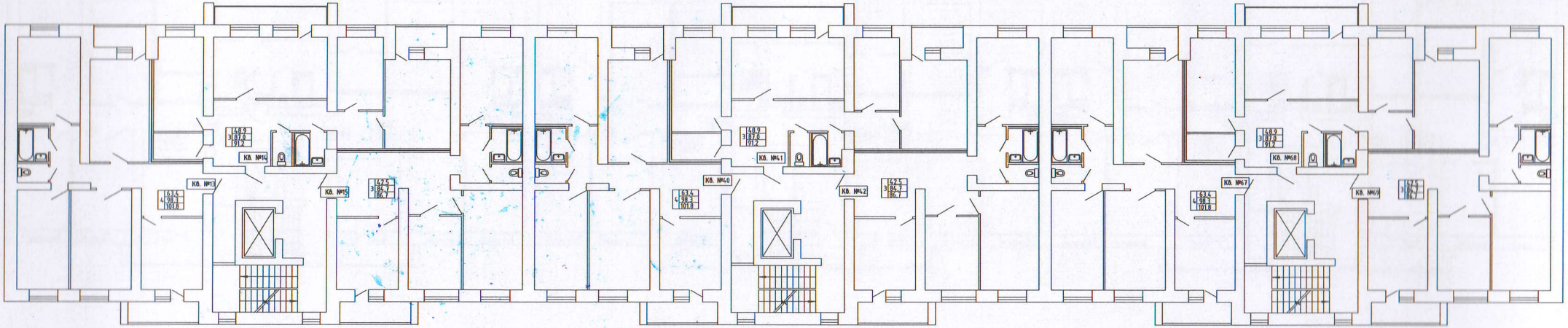
Кв. №13
63.4
4|98.3
101.8
Кв. №14
48.9
3|87.0
91.2
Кв. №15
42.5
3|84.7
86.7
Кв. №40
63.4
4|98.3
101.8
Кв. №41
48.9
3|87.0
91.2
Кв. №42
42.5
3|84.7
86.7
Кв. №67
63.4
4|98.3
101.8
Кв. №68
48.9
3|87.0
91.2
Кв. №69
42.5
3|84.7
86.7

План 6 этажа

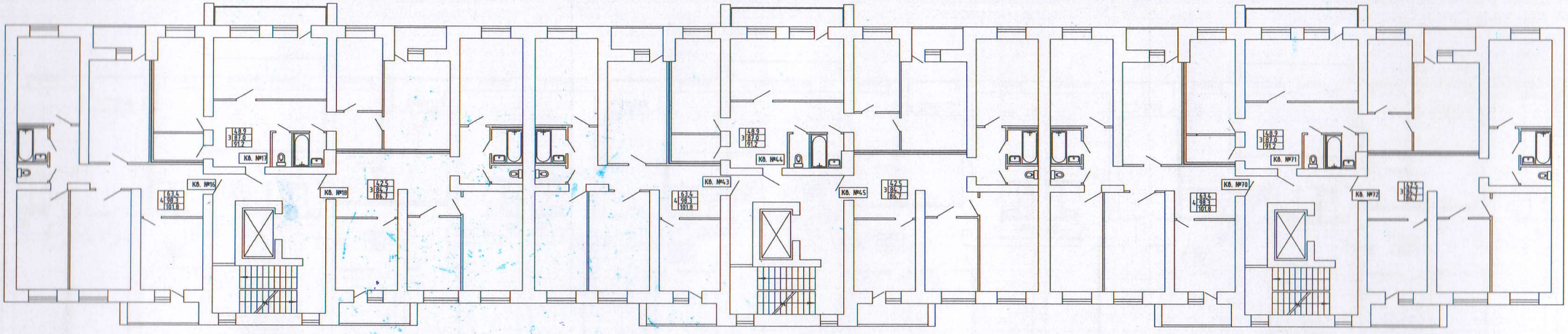

План 7 этажа

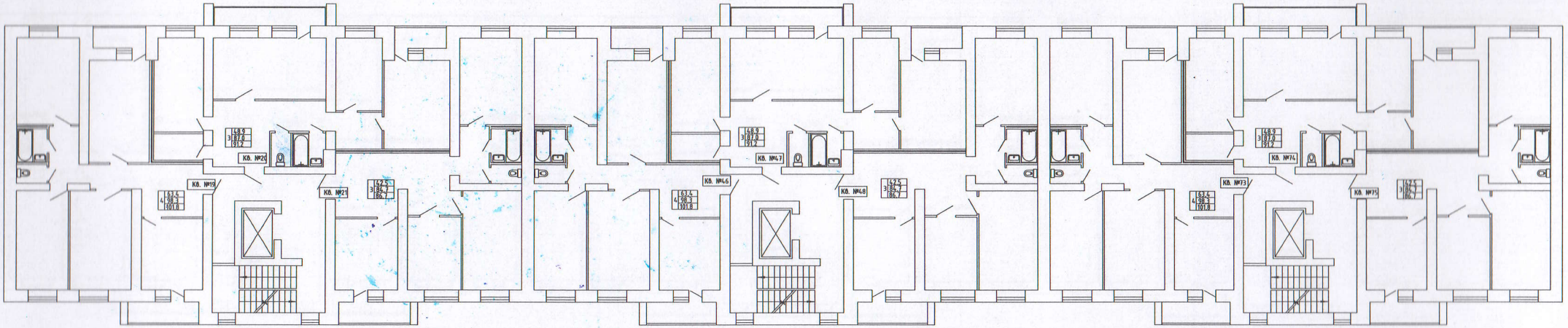
49.9
3 87.0
191.2
КВ. №20
КВ. №19
63.4
4 98.3
101.8
КВ. №21
42.5
3 86.7
86.7
КВ. №46
КВ. №47
КВ. №48
КВ. №74
КВ. №73
КВ. №75

План 8 этажа

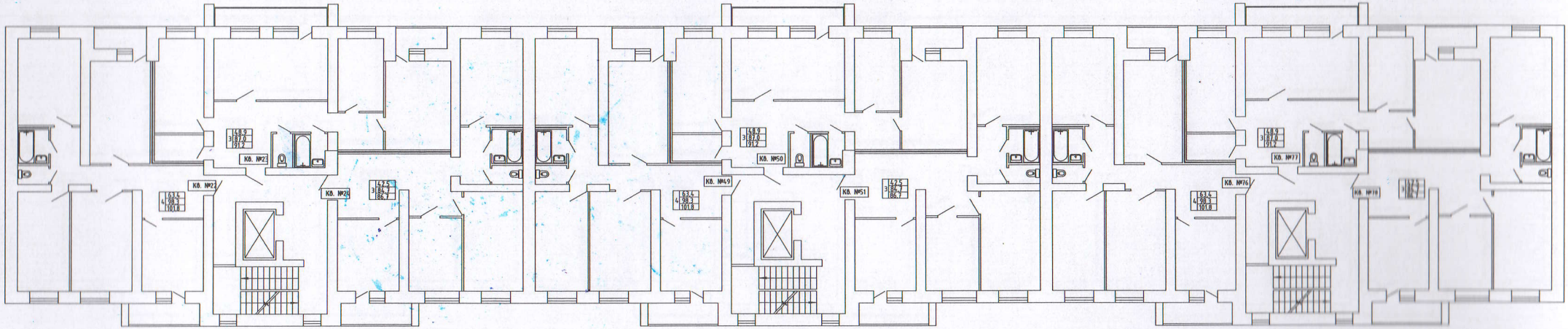

План 9 этажа

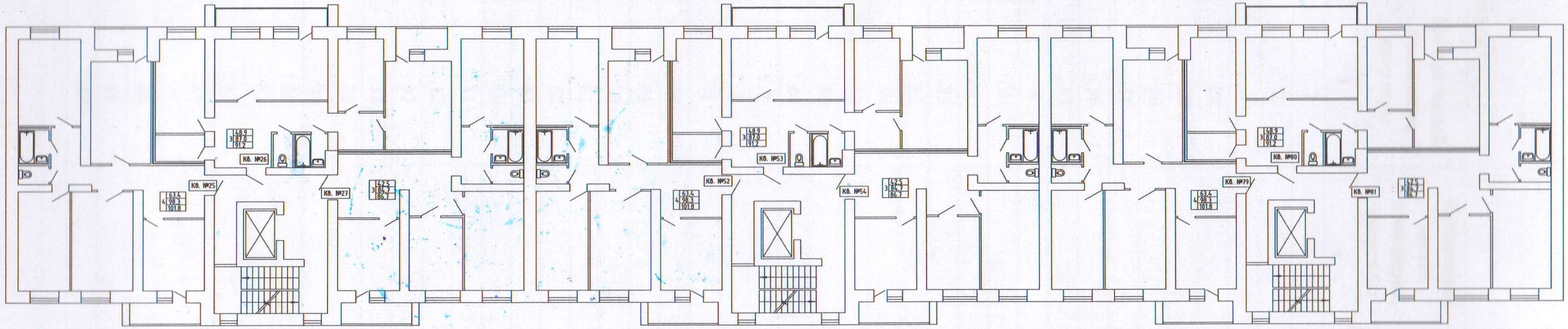
Кв. №25
634
4,983
101,8
Кв. №26
489
3,870
91,2
Кв. №27
425
3,35
86,7
Кв. №52
634
4,983
101,8
Кв. №53
489
3,870
91,2
Кв. №54
425
3,35
86,7
Кв. №79
634
4,983
101,8
Кв. №80
489
3,870
91,2
Кв. №81
425
3,35
86,7

Экспликация к плану объекта

Этаж	Номер помещения, квартиры	Номера частей помещения, квартиры	Назначение частей помещения, квартиры	Площадь по внутреннему обмеру (м2), в том числе			
				Общая	Полезная	Жилая	Нежилая
1	2	3	4	5	6	7	8
1	1	1		100,0		62,5	37,5
1	1	2		89,2		47,9	41,3
1	1	3		84,7		62,5	37,5
1	2	28		100,0		62,5	37,5
1	2	29		89,2		47,9	41,3
1	2	30		84,7		41,8	42,9
1	3	55		100,0		62,5	37,5
1	3	56		89,2		47,9	41,3
1	3	57		84,7		41,8	42,9
2	1	4		100,0		62,5	37,5
2	1	5		89,2		47,9	41,3
2	1	6		84,7		62,5	37,5
2	2	31		100,0		62,5	37,5
2	2	32		89,2		47,9	41,3
2	2	33		84,7		41,8	42,9
2	3	58		100,0		62,5	37,5
2	3	59		89,2		47,9	41,3
2	3	60		84,7		41,8	42,9
3	1	7		101,8		63,4	38,4
3	1	8		91,2		48,9	42,3
3	1	9		86,7		42,5	44,2
3	2	34		101,8		63,4	38,4
3	2	35		91,2		48,9	42,3
3	2	36		86,7		42,5	44,2
3	3	61		101,8		63,4	38,4
3	3	62		91,2		48,9	42,3
3	3	63		86,7		42,5	44,2
4	1	10		100,0		62,5	37,5
4	1	11		89,2		47,9	41,3
4	1	12		84,7		41,8	42,9
4	2	37		100,0		62,5	37,5
4	2	38		89,2		47,9	41,3
4	2	39		84,7		41,8	42,9
4	3	64		101,8		63,4	38,4
4	3	65		91,2		48,9	42,3
4	3	66		86,7		42,5	44,2
5	1	13		101,8		63,4	38,4
5	1	14		91,2		48,9	42,3
5	1	15		86,7		42,5	44,2
5	2	40		101,8		63,4	38,4
5	2	41		91,2		48,9	42,3
5	2	42		86,7		42,5	44,2

5	3	67		101,8		63,4	38,4
5	3	68		91,2		48,9	42,3
5	3	69		86,7		42,5	44,2
6	1	16		101,8		63,4	38,4
6	1	17		91,2		48,9	42,3
6	1	18		86,7		42,5	44,2
6	2	43		101,8		63,4	38,4
6	2	44		91,2		48,9	42,3
6	2	45		86,7		42,5	44,2
6	3	70		101,8		63,4	38,4
6	3	71		91,2		48,9	42,3
6	3	72		86,7		42,5	44,2
7	1	19		101,8		63,4	38,4
7	1	20		91,2		48,9	42,3
7	1	21		86,7		42,5	44,2
7	2	46		101,8		63,4	38,4
7	2	47		91,2		48,9	42,3
7	2	48		86,7		42,5	44,2
7	3	73		101,8		63,4	38,4
7	3	74		91,2		48,9	42,3
7	3	75		86,7		42,5	44,2
8	1	22		101,8		63,4	38,4
8	1	23		91,2		48,9	42,3
8	1	24		86,7		42,5	44,2
8	2	49		101,8		63,4	38,4
8	2	50		91,2		48,9	42,3
8	2	51		86,7		42,5	44,2
8	3	73		101,8		63,4	38,4
8	3	77		91,2		48,9	42,3
8	3	78		86,7		42,5	44,2
9	1	25		101,8		63,4	38,4
9	1	26		91,2		48,9	42,3
9	1	27		86,7		42,5	44,2
9	2	52		101,8		63,4	38,4
9	2	53		91,2		48,9	42,3
9	2	54		86,7		42,5	44,2
9	3	79		101,8		63,4	38,4
9	3	80		91,2		48,9	42,3
9	3	81		86,7		42,5	44,2

продолжение таблицы

Площадь по внутреннему обмеру (м2), в том числе								
В отдельных квартирах	В обще-житиях	В гости-ницах	Тор-говая	Промышленно-производственных зданий и сооружений	Склад-ская	Учреждений образования	Предприятий бытового обслуживания	Организаций и учреждений управления, научных, банковских, общественных и т.п.
9	10	11	12	13	14	15	16	17
7517,1								

продолжение таблицы

Площадь по внутреннему обмеру (м2), в том числе							
Предприятий общественного питания	Организации здравоохранения	Физкультурно-спортивная	Учреждений культуры и искусства	Транспортных зданий и сооружений	Сооружений инженерных сетей	Гаражей	Прочие
18	19	20	21	22	23	24	25

Техническое описание конструктивных элементов основного строения

№ п.п.	Наименование конструктивных элементов			Описание конструктивных элементов (материал, отделка и т.д.)
1	2			3
1	Фундамент			Монолитная плита, блоки ФБС
2	1) наружные и внутренние капитальные стены			Кирпичные
	2) перегородки			Кирпичные
3	Перекрытия	чердачное		ж/бетонные плиты перекрытия
		междуэтажное		ж/бетонные плиты перекрытия
4	Крыша			мягкая
5	Полы	1-го этажа		Линолеум по бетонной стяжке
		последующих этажей		Линолеум по бетонной стяжке
6	Проемы	окна		пластиковые
		двери		Входные металлические, внутренние деревянные
7	Отделочные работы	внутренние		Штукатурка, водоэмульсионная окраска
		наружные		Облицовка силикатным и керамическим кирпичом
8	Горячее водоснабжение			От теплообменника
9	Водопровод			Централизованное
10	Канализация			Централизованное
11	Электроосвещение			Централизованное
12	Отопление	печное		
13		печное газовое		
14		от ТЭЦ		Централизованное
15		от АГВ		
16		от индивидуальной отопительной установки	на газе	
17			на твердом топливе	
18		от районной котельной	на газе	
19			на твердом топливе	
20	Разные работы			

Техническое описание служебных построек

Показатели	Наименование служебных построек								
Площадь (м 2)									
Высота строения (м)									

Объем строения (м 3)									
Фундамент									
Стены									
Перекрытия									
Крыша									
Полы									
Окна									
Двери									
Внутренняя отделка									
Наружная отделка									
Печи									

Техническое описание внутридворовых сооружений

Наименование сооружений	Размер в метрах				Объем (м 3)	Материал
	длина	ширина	площадь	высота или глубина		
1	2	3	4	5	6	7

Техническое описание отдельных частей строения (подвалов, полуподвалов, мезонинов, мансард)

Наименование и назначение отдельных частей строения	Заглубление спланированной поверхности земли до пола подвала	Описание элементов					
		стены	перекрытия	полы	внутренняя отделка	крыша	дополнительные устройства
1	2	3	4	5	6	7	8

Техническое описание нежилых пристроек к основному строению

Наименование конструктивных элементов		Техническое описание конструктивных элементов
1		2
Фундамент		
Стены и перегородки		
Крыша		
Полы		
Перекрытия		
Проемы	окна	
	двери	
Отделочные работы	внутренние	
наружные		
Разные работы		
Итого:		
Фундамент		
Стены и перегородки		
Крыша		
Полы		
Перекрытия		

Проемы	окна	
	двери	
Отделочные работы	внутренние	
	наружные	
Разные работы		
Итого:		
Фундамент		
Стены и перегородки		
Крыша		
Полы		
Перекрытия		
Проемы	окна	
	двери	
Отделочные работы	внутренние	
	наружные	
Разные работы		
Итого:		

Исчисление площадей и объемов основной и отдельных частей строения (подвалов, полуподвалов, мезонинов, мансард, крыш, пристроек и т.п.)

Наименование частей строения и пристроек	Формула для подсчета площадей по наружному обмеру	Площадь (м 2)	Высота (м)	Объем (м 3)	Наименование частей строения и пристроек	Формула для подсчета площадей по наружному обмеру	Площадь (м 2)	Высота (м)	Объем (м 3)
1	2	3	4	5	6	7	8	9	10

Заказчик

Бекбергенов Рахат Курсатбекович

фамилия, имя, отчество (при наличии), подпись руководителя

Место печати (при наличии)

Авторский надзор

Султанов Султанбек Мухтарович

фамилия, имя, отчество (при наличии), подпись эксперта

Место печати (при наличии)

«ТехТоргСнаб» ЖШС Сынақ зертханасы
Аккредиттеу аттестатыKZ.T.14.E1371, жарамдылығы 04.11.2027ж.
ҚР, 140000, Павлодар қ, Павлов к-сі, 26/4
ж.т. 8(7182)338110

KZ.T.14.E1371
TESTING

Испытательная лаборатория ТОО «ТехТоргСнаб»
Аттестат аккредитации KZ.T.14.E1371, действителен до 04.11.2027г.
РК, 140000, г.Павлодар, ул. Павлова,26/4
р.т. 8(7182)338110

Ф ДП 02-03-2021-09

Шу деңгейлерін өлшеу ХАТТАМАСЫ
ПРОТОКОЛ измерения уровней шума
№270 Ш от «11» декабря 2023 ж.(г.)

Нысанның атауы, мекен-жайы / Наименование и адрес заказчика	ТОО «АСТ-Технология» г. Павлодар, ул. Камзина, 41/3, кв 128.
Өлшеу жүргізу негізі (келесім шарт, шарт) / Основания для проведения измерений (договор, заявка)	Заявка №270 от 08.12.2023г
Өлшеу жүргізу орны (цех, участок, бөлімше, үй-жай, ғимарат және т.б.) / Место проведения измерений (цех, участок, помещение, здание, комната, и др.)	Павлодарская область, г. Аксу, ул. Донентаева, 46. 9-ти этажный жилой дом.
Үлгінің алыну күні және уақыты / Дата и время проведения измерений	08.12.2023г 10:30
Нормативтік құжаттар әдіс бойынша өткізілген өлшеу / Нормативный документ на метод измерения	ГОСТ 23337-2014
Нормативтік құжаттарға сәйкес өткізілген өлшеу / НД на соответствие которым проводились измерения	Гигиенические нормативы к физическим факторам, оказывающим воздействие на человека, утв. приказом МЗ РК от 16.02.2022г. № ҚР ДСМ-15.

Қолданған өлшеу құралдары (Применяемые средства измерения)

Түрі / Тип	Нөмірі / Номер	Өлшеу көлемі / Диапазон измерений	Түгендеу мәліметі / Сведения о поверке
Шумомер Testo 815	30810537/011	*(30-130) дБ*	ВА 12-05-284 от 13.02.2023г.

Өлшеу нәтижелері / Результаты измерений

р/б№ /№ п/п	№ точки по эскизу/ кескін бойынша нүктенің №	Өлшеу орны / Место замера	Оператордың қатысуы / жоғы / Присутствие/ отсутствие оператора. Жұмыс орнының түрі / Тип рабочего места		Жұмыс ауысымында шудың әсер ету ұзақтығы / Продолжительность воздействия шума в течении рабочей смены	Уақыт сипаттамалары бойынша / По временным характеристикам				Дыбыстын өлшенген деңгейі, дБа / Измеренный уровень звука, дБА	Дыбыстын қолайлы деңгейі, дБа / Допустимый уровень звука, дБА
			Отыру / Сидя Н=(1,55 ± 0,075м)	Тұру / Стоя Н= (0,91 ± 0,05м)		Тұрақты / Постоянный	Толқымалы/ Колеблющийся	Үзілмелі / Прерывистый	Импульсті / Импульсный		
1	2	3	4	5	6	7	8	9	10	11	12
1 подъезд											
1 этаж											
Квартира №1											
1	1-3	Жилая комната - фон	-	+	в течение рабочей смены	+	-	-	-	33	40
Квартира №2											
2	4-6	Жилая комната - фон	-	+	в течение рабочей смены	+	-	-	-	33	40
Квартира №3											
3	7-9	Жилая комната - фон	-	+	в течение рабочей смены	+	-	-	-	35	40
2 этаж											
Квартира №4											
4	10-12	Жилая комната - фон	-	+	в течение рабочей смены	+	-	-	-	35	40
Квартира №5											
5	13-15	Жилая комната - фон	-	+	в течение рабочей смены	+	-	-	-	34	40
Квартира №6											
6	16-18	Жилая комната - фон	-	+	в течение рабочей смены	+	-	-	-	34	40
3 этаж											
Квартира №7											
7	19-21	Жилая комната - фон	-	+	в течение рабочей смены	+	-	-	-	35	40
Квартира №8											
8	22-24	Жилая комната - фон	-	+	в течение рабочей смены	+	-	-	-	35	40

Квартира №9											
9	25-27	Жилая комната - фон	-	+	в течение рабочей смены	+	-	-	-	31	40
4 этаж											
Квартира №10											
10	28-30	Жилая комната - фон	-	+	в течение рабочей смены	+	-	-	-	32	40
Квартира №11											
11	31-33	Жилая комната - фон	-	+	в течение рабочей смены	+	-	-	-	32	40
Квартира №12											
12	34-36	Жилая комната - фон	-	+	в течение рабочей смены	+	-	-	-	34	40
5 этаж											
Квартира №13											
13	37-39	Жилая комната - фон	-	+	в течение рабочей смены	+	-	-	-	33	40
Квартира №14											
14	40-42	Жилая комната - фон	-	+	в течение рабочей смены	+	-	-	-	35	40
Квартира №15											
15	43-45	Жилая комната - фон	-	+	в течение рабочей смены	+	-	-	-	33	40
6 этаж											
Квартира №16											
16	46-48	Жилая комната - фон	-	+	в течение рабочей смены	+	-	-	-	31	40
Квартира №17											
17	49-51	Жилая комната - фон	-	+	в течение рабочей смены	+	-	-	-	36	40
Квартира №18											
18	52-54	Жилая комната - фон	-	+	в течение рабочей смены	+	-	-	-	32	40
7 этаж											
Квартира №19											
19	55-57	Жилая комната - фон	-	+	в течение рабочей смены	+	-	-	-	32	40
Квартира №20											
20	58-60	Жилая комната - фон	-	+	в течение рабочей смены	+	-	-	-	34	40

Квартира №21											
21	61-63	Жилая комната - фон	-	+	в течение рабочей смены	+	-	-	-	35	40
8 этаж											
Квартира №22											
22	64-66	Жилая комната - фон	-	+	в течение рабочей смены	+	-	-	-	35	40
Квартира №23											
23	67-69	Жилая комната - фон	-	+	в течение рабочей смены	+	-	-	-	35	40
Квартира №24											
24	70-72	Жилая комната - фон	-	+	в течение рабочей смены	+	-	-	-	35	40
9 этаж											
Квартира №25											
25	73-75	Жилая комната - фон	-	+	в течение рабочей смены	+	-	-	-	36	40
Квартира №26											
26	76-78	Жилая комната - фон	-	+	в течение рабочей смены	+	-	-	-	35	40
Квартира №27											
27	79-81	Жилая комната - фон	-	+	в течение рабочей смены	+	-	-	-	34	40
2 подъезд											
1 этаж											
Квартира №28											
28	82-84	Жилая комната - фон	-	+	в течение рабочей смены	+	-	-	-	33	40
Квартира №29											
29	85-87	Жилая комната - фон	-	+	в течение рабочей смены	+	-	-	-	36	40
Квартира №30											
30	88-90	Жилая комната - фон	-	+	в течение рабочей смены	+	-	-	-	35	40
2 этаж											
Квартира №31											
31	91-93	Жилая комната - фон	-	+	в течение рабочей смены	+	-	-	-	32	40
Квартира №32											
32	94-96	Жилая комната - фон	-	+	в течение рабочей смены	+	-	-	-	35	40

Квартира №33											
33	97-99	Жилая комната - фон	-	+	в течение рабочей смены	+	-	-	-	34	40
3 этаж											
Квартира №34											
34	100-102	Жилая комната - фон	-	+	в течение рабочей смены	+	-	-	-	36	40
Квартира №35											
35	103-105	Жилая комната - фон	-	+	в течение рабочей смены	+	-	-	-	36	40
Квартира №36											
36	106-108	Жилая комната - фон	-	+	в течение рабочей смены	+	-	-	-	35	40
4 этаж											
Квартира №37											
37	109-111	Жилая комната - фон	-	+	в течение рабочей смены	+	-	-	-	34	40
Квартира №38											
38	112-114	Жилая комната - фон	-	+	в течение рабочей смены	+	-	-	-	37	40
Квартира №39											
39	115-117	Жилая комната - фон	-	+	в течение рабочей смены	+	-	-	-	36	40
5 этаж											
Квартира №40											
40	118-120	Жилая комната - фон	-	+	в течение рабочей смены	+	-	-	-	36	40
Квартира №41											
41	121-123	Жилая комната - фон	-	+	в течение рабочей смены	+	-	-	-	31	40
Квартира №42											
42	124-126	Жилая комната - фон	-	+	в течение рабочей смены	+	-	-	-	34	40
6 этаж											
Квартира №43											
43	127-129	Жилая комната - фон	-	+	в течение рабочей смены	+	-	-	-	34	40
Квартира №44											
44	130-132	Жилая комната - фон	-	+	в течение рабочей смены	+	-	-	-	31	40

Квартира №45											
45	133-135	Жилая комната - фон	-	+	в течение рабочей смены	+	-	-	-	36	40
7 этаж											
Квартира №46											
46	136-138	Жилая комната - фон	-	+	в течение рабочей смены	+	-	-	-	36	40
Квартира №47											
47	139-141	Жилая комната - фон	-	+	в течение рабочей смены	+	-	-	-	36	40
Квартира №48											
48	142-144	Жилая комната - фон	-	+	в течение рабочей смены	+	-	-	-	34	40
8 этаж											
Квартира №49											
49	145-147	Жилая комната - фон	-	+	в течение рабочей смены	+	-	-	-	32	40
Квартира №50											
50	148-150	Жилая комната - фон	-	+	в течение рабочей смены	+	-	-	-	38	40
Квартира №51											
51	151-153	Жилая комната - фон	-	+	в течение рабочей смены	+	-	-	-	36	40
9 этаж											
Квартира №52											
52	154-156	Жилая комната - фон	-	+	в течение рабочей смены	+	-	-	-	36	40
Квартира №53											
53	157-159	Жилая комната - фон	-	+	в течение рабочей смены	+	-	-	-	36	40
Квартира №54											
54	160-162	Жилая комната - фон	-	+	в течение рабочей смены	+	-	-	-	34	40
3 подъезд											
1 этаж											
Квартира №55											
55	163-165	Жилая комната - фон	-	+	в течение рабочей смены	+	-	-	-	36	40
Квартира №56											
56	166-168	Жилая комната - фон	-	+	в течение рабочей смены	+	-	-	-	35	40

Квартира №57											
57	169-171	Жилая комната - фон	-	+	в течение рабочей смены	+	-	-	-	34	40
2 этаж											
Квартира №58											
58	172-174	Жилая комната - фон	-	+	в течение рабочей смены	+	-	-	-	33	40
Квартира №59											
59	175-177	Жилая комната - фон	-	+	в течение рабочей смены	+	-	-	-	36	40
Квартира №60											
60	178-180	Жилая комната - фон	-	+	в течение рабочей смены	+	-	-	-	32	40
3 этаж											
Квартира №61											
61	181-183	Жилая комната - фон	-	+	в течение рабочей смены	+	-	-	-	31	40
Квартира №62											
62	184-186	Жилая комната - фон	-	+	в течение рабочей смены	+	-	-	-	36	40
Квартира №63											
63	187-189	Жилая комната - фон	-	+	в течение рабочей смены	+	-	-	-	34	40
4 этаж											
Квартира №64											
64	190-192	Жилая комната - фон	-	+	в течение рабочей смены	+	-	-	-	35	40
Квартира №65											
65	193-195	Жилая комната - фон	-	+	в течение рабочей смены	+	-	-	-	33	40
Квартира №66											
66	196-198	Жилая комната - фон	-	+	в течение рабочей смены	+	-	-	-	35	40
5 этаж											
Квартира №67											
67	199-201	Жилая комната - фон	-	+	в течение рабочей смены	+	-	-	-	34	40
Квартира №68											
68	202-204	Жилая комната - фон	-	+	в течение рабочей смены	+	-	-	-	35	40

Квартира №69											
69	205-207	Жилая комната - фон	-	+	в течение рабочей смены	+	-	-	-	32	40
6 этаж											
Квартира №70											
70	208-210	Жилая комната - фон	-	+	в течение рабочей смены	+	-	-	-	34	40
Квартира №71											
71	211-213	Жилая комната - фон	-	+	в течение рабочей смены	+	-	-	-	31	40
Квартира №72											
72	214-216	Жилая комната - фон	-	+	в течение рабочей смены	+	-	-	-	34	40
7 этаж											
Квартира №73											
73	217-219	Жилая комната - фон	-	+	в течение рабочей смены	+	-	-	-	33	40
Квартира №74											
74	220-222	Жилая комната - фон	-	+	в течение рабочей смены	+	-	-	-	31	40
Квартира №75											
75	223-225	Жилая комната - фон	-	+	в течение рабочей смены	+	-	-	-	33	40
8 этаж											
Квартира №76											
76	226-228	Жилая комната - фон	-	+	в течение рабочей смены	+	-	-	-	35	40
Квартира №77											
77	229-231	Жилая комната - фон	-	+	в течение рабочей смены	+	-	-	-	35	40
Квартира №78											
78	232-234	Жилая комната - фон	-	+	в течение рабочей смены	+	-	-	-	35	40
9 этаж											
Квартира №79											
79	235-237	Жилая комната - фон	-	+	в течение рабочей смены	+	-	-	-	32	40
Квартира №80											
80	238-240	Жилая комната - фон	-	+	в течение рабочей смены	+	-	-	-	33	40

Квартира №81											
81	241-243	Жилая комната - фон	-	+	в течение рабочей смены	+	-	-	-	35	40

«ТехТоргСнаб» ЖШС СЗ бастығы /
Начальник ИЛ ТОО «ТехТоргСнаб» _____ Кожакелдинов Е.Т.

МорСорны
Место печати

«ТехТоргСнаб» ЖШС СЗ өлшеу өткізген маман /
Специалист ИЛ ТОО «ТехТоргСнаб», проводивший измерения _____ Кожакелдинов Е.Т.

Өлшеу нәтижелерімен таныстым, хаттаманы алдым / С результатами измерений ознакомлен (а), протокол получил (а)

Хамзиев А. Б. _____

Т.А.Ж, лауазымы, күні/ Ф.И.О., должность, дата — қолы /подпись

Сынау нәтижелері тек қана сынауға түсірілген үлгілерге қолданылады. СЗ-ң рұқсатынсыз хаттаманы жартылай қайта басуға ТЫЙЫМ САЛЫНҒАН.
Протокол распространяется только на объекты, подвергнутые испытаниям. Частичная перепечатка протокола без разрешения ИЛ ЗАПРЕЩАЕТСТЯ.
Конец протокола / протоколдын соңы

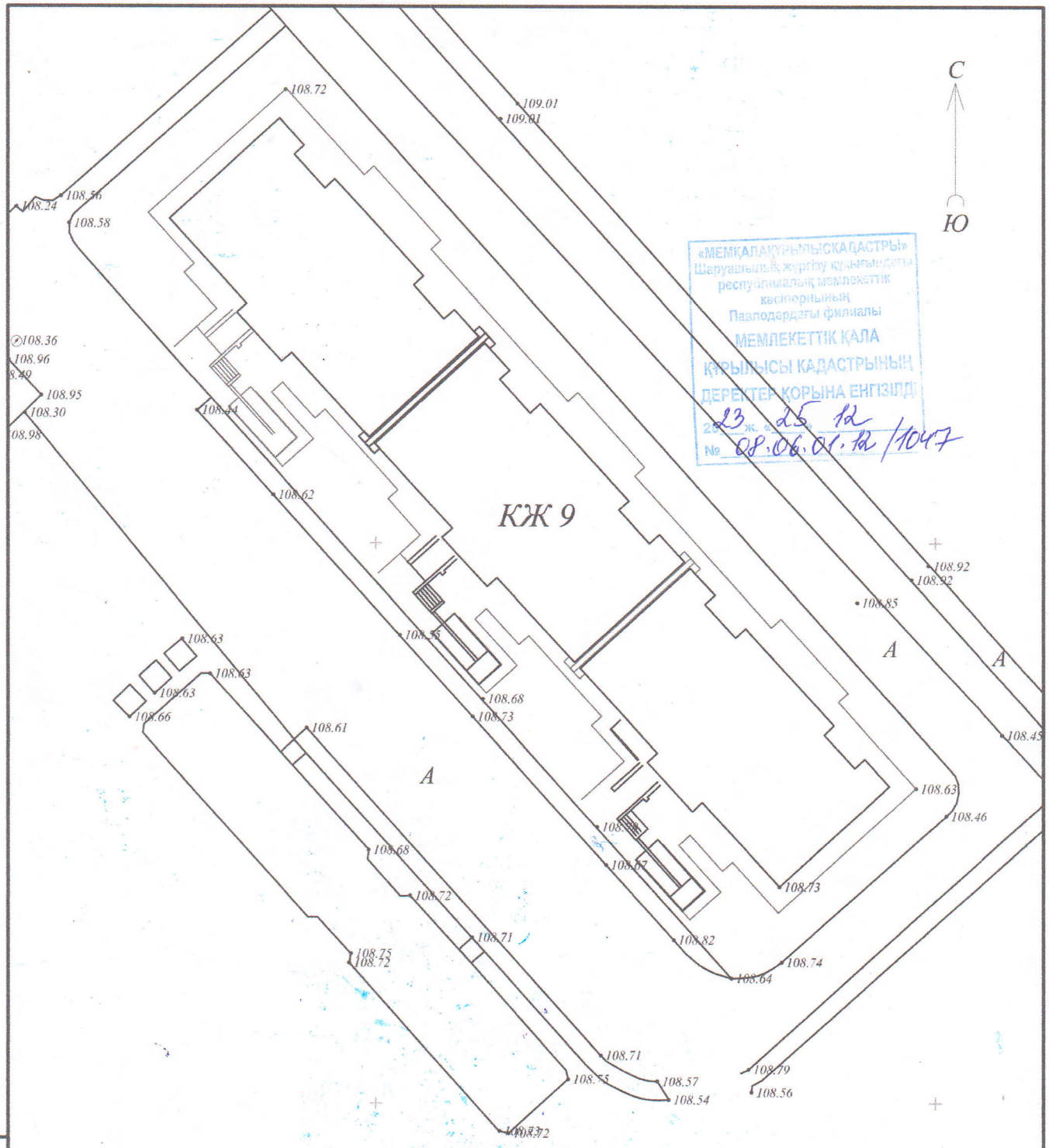

«МЕМҚАЛАҚҰРЫЛЫСКАДАСТРЫ»
Шаруашылық жүргізу құқығындағы
республикалық мемлекеттік
кәсіпорнының
Павлодардағы филиалы
МЕМЛЕКЕТТІК ҚАЛА
ҚҰРЫЛЫСЫ КАДАСТРЫНЫҢ
ДЕРЕКТЕР ҚОРЫНА ЕНГІЗІЛДІ
2023 ж. «25» 12
№ 08.06.01.12 /1047

Взам. инв. N	
Подпись и дата	
Инв. N подл.	

Изм.	Кол.уч.	Лист	N док.	Подп.	Дата
ГИП					
Нач.отд.					
Геодезист			Цой Н.К.		
Геодезист					
Геодезист					
Картограф					

Исполнительная съёмка : «Строительство многоквартирного жилого дома по ул. Донентаева 46 в городе Аксу Павлодарской области (без наружных сетей)»

Заказчик ГУ «Отдел строительства города Аксу»

Стадия	Лист	Листов
	1	1

Топографический план
М 1:500

ТОО фирма "ГЕОДЕЗИЯ-ПВ"