Товарищество с ограниченной ответственностью «Игілік Стройпроект»

Қазақстан республикасы, 050000
Алматы қаласы, Ауэзов ауданы
Жандосов көшесі, 150/2 үй, кв.1
e-mail: igilik.stroyproect@gmail.com
тел.: 87474027784

Республика Казахстан, 050000
г.Алматы, Ауэзовский район
ул.Жандосова, дом 150/2, кв.1
e-mail: igilik.stroyproect@gmail.com
тел.: 87474027784

ЛИЦЕНЗИЯ: 17017332 от 06.10.2017 года
Заказ: ИСП-25-03/2022-АД

Капитальный ремонт внутри поселочный дороги к селу Актогай Актогайского сельского округа Махамбетского района Атырауской области

Том-1 Паспорт проекта

Заказчик:Государственное учреждение "Махамбетский районный отдел жилищно-коммунального хозяйства, пассажирского транспорта, автомобильных дорог, строительства, архитектуры и градостроительства"

Алматы, 2022 г.

Формат А4

Товарищество с ограниченной ответственностью «Игілік Стройпроект»

Капитальный ремонт внутри поселочный дороги к селу Актогай Актогайского сельского округа Махамбетского района Атырауской области

Том-1 Паспорт проекта

<u>Заказчик:</u> Государственное учреждение "Махамбетский районный отдел жилищно-коммунального хозяйства, пассажирского транспорта, автомобильных дорог, строительства, архитектуры и градостроительства"

<u>Исполнитель:</u> ТОО «Игілік Стройпроект»

Директор
ТОО «Игілік Стройпроект» **Муканов К.Н.**

Главный инженер проекта **Тойғожа Ж.Б.**

Алматы, 2022 г.

Формат А4

Паспорт рабочего проекта

Заказчик:Государственное учреждение "Махамбетский районный отдел жилищно-коммунального хозяйства, пассажирского транспорта, автомобильных дорог, строительства, архитектуры и градостроительства"
Генеральный проектировщик: ТОО «Игілік Стройпроект»
Источник финансирования: Заказчик.
Местонахождение дороги: Село Актогай Махамбетского района Атырауской области

Наименование проекта:

Капитальный ремонт внутри поселочный дороги к селу Актогай Актогайского сельского округа Махамбетского района Атырауской области

Исходные данные:

Задание на разработку проекта от 21 января 2022г
Архитектурно - планировочное задание № 114-р от 22.05.2022.
СП РК 3.01-101-2013 ГРАДОСТРОИТЕЛЬСТВО
СНиП РК 3.03-09-2006*. "Автомобильные дороги"
СН РК 3.03-19-2006 "Проектирование дорожных одежд нежесткого типа"

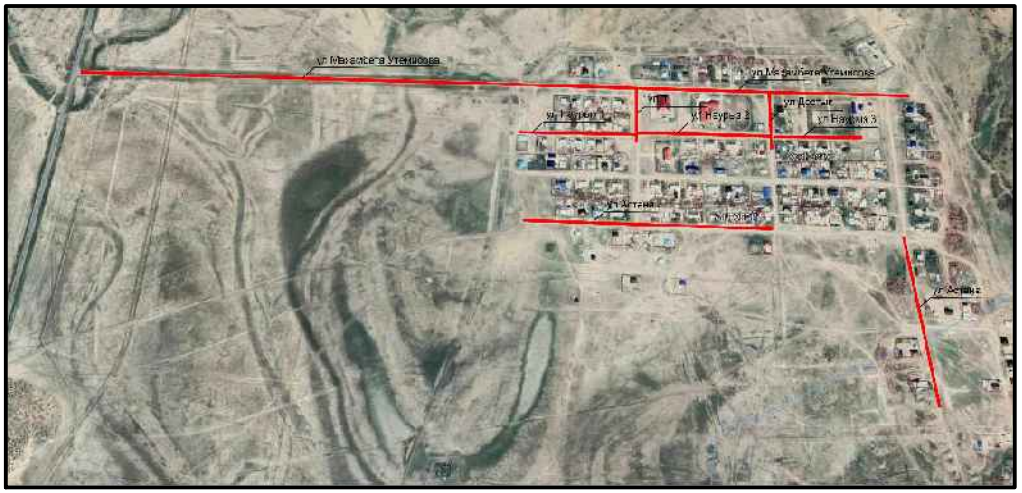

УСЛОВНЫЕ ОБОЗАЧЕНИЯ

Проектируемый участок автомобильной дороги

Прочие дороги

Технико-экономические показатели

Строительная длина (протяженность) - 2040,82 км
Категория дороги - IV
Количество полос движения - по 2 в каждом направлении движения
Ширина полосы движения -3,0м
Тип дорожной одежды - обелегченный
Вид покрытия - Асфальтобетон

- Дорожно-климатическая зона - IV
- Климат-резко-континентальный
- Рельеф- слабоволнистая равнина

Продолжительность строительства - 6 месяцев

Дорожная одежда:

Покрытия - горячий плотный мелкозернистый асфальтобетон тип Б, марка 1 по СТ РК 1225-2013, толщиной	5см.
Покрытия - горячий пористый крупнозернистый асфальтобетон марки 1 по СТ РК 1225-2013, толщиной	6см.
Слой основания - из щебеночно-гравийно-песчаной смеси фр. 0-40мм. по СТ РК 1549-2006 толщиной	20см.
Подстилающий слой - из природной гравийно-песчанной смеси по ГОСТ 23735-2014 толщиной	20см.

Основные объемы работ

- **Площадь асфальтобетонного покрытия - 12139,56м2**

Главный инженер проекта **Тойгожа Ж**

Основные технические параметры улиц приведены в таблице

№№ пп	Наименование улиц	Протяженность, м	Категория улиц по СП РК 3.01-101-2013* СП РК 3-03-122-2013 ПСТ РК 65-2017	Расчетная скорость, км/час	Число полос движения, шт	Ширина полосы движения, м	Ширина проезжей части, м
1	ул Наурыз1	252,46	Второстепенный проезд	40,0	2	3,5	6,0
2	ул Наурыз2	321	Второстепенный проезд	40,0	2	3,0	6,0
3	ул Наурыз3	201,88	Второстепенный проезд	40,0	2	3,0	6,0
4	ул Исатая Тайманова	359,62	Второстепенный проезд	40,0	2	3,0	6,0
5	ул 1	186,26	Второстепенный проезд	40,0	2	3,0	6,0
6	ул Достык	171,40	Второстепенный проезд	40,0	2	3,0	6,0
7	ул Астана	548,20	Второстепенный проезд	40,0	2	3,0	6,0
	итого	2040,82	Второстепенный проезд	40,0	2	3,0	6,0