«АЗАМАТТАРҒА АРНАЛҒАН ҮКІМЕТ» МЕМЛЕКЕТТІК КОРПОРАЦИЯСЫ» КОММЕРЦИЯЛЫҚ ЕМЕС АКЦИОНЕРЛІК ҚОҒАМЫНЫҢ ШЫМКЕНТ ҚАЛАСЫ БОЙЫНША ФИЛИАЛЫ

ФИЛИАЛ НЕКОММЕРЧЕСКОГО АКЦИОНЕРНОГО ОБЩЕСТВА «ГОСУДАРСТВЕННАЯ КОРПОРАЦИЯ «ПРАВИТЕЛЬСТВО ДЛЯ ГРАЖДАН» ПО ГОРОДУ ШЫМКЕНТ

## МЕНШІК ИЕСІ (ҚҰҚЫҚ ИЕСІ) ТУРАЛЫ МӘЛІМЕТТЕР
## СВЕДЕНИЯ О СОБСТВЕННИКЕ (ПРАВООБЛАДАТЕЛЕ)

№ 002247585372 18.09.2023г.

Кадастр нөмері/Кадастровый номер: 22:330:053:606; 22:330:053:606:1

Жылжымайтын мүлік объектінің мекен-жайы
Адрес объекта недвижимости: г. Шымкент, р-н Каратау, мкр. Нуртас, д. 4086/1

| Меншік иесі (құқық иесі)<br>Собственник (правообладатель) | Құқық пайдаболу негіздемесі/<br>Основание возникновенияправа |
|---|---|
| Товарищество с ограниченной ответственностью «KAZ Bilding ASS» | Договор купли-продажи (№ 456 от 30.03.2022г.) - Дата регистрации: 31.03.2022 14:47 нотариус БЕИСЕНБАЕВА Р. У. лицензия № 0002772 от 10-12-2009г.<br><br>Акт о приемке в эксплуатацию (№ 223 от 31.08.2023г.) - Дата регистрации: 15.09.2023 13:16 |

Директор орынбасары
Заместитель директора (колы/подпись) Турганбаева М.А. (тегі/фамилия, аты/имя, әкесінің аты/отчество)

М.П

Басқарма басшысы
Руководитель управления (колы/подпись) Аязханов А. (тегі/фамилия, аты/имя, әкесінің аты/отчество)

Бас сарапшы
Главный эксперт (колы/подпись) Туйебаков К.Н. (тегі/фамилия, аты/имя, әкесінің аты/отчество)

«ШЫМКЕНТ ҚАЛАСЫНЫҢ СӘУЛЕТ, ҚАЛА ҚҰРЫЛЫСЫ ЖӘНЕ ЖЕР ҚАТЫНАСТАРЫ БАСҚАРМАСЫ» МЕМЛЕКЕТТІК МЕКЕМЕСІ

ГОСУДАРСТВЕННОЕ УЧРЕЖДЕНИЕ «УПРАВЛЕНИЕ АРХИТЕКТУРЫ, ГРАДОСТРОИТЕЛЬСТВА И ЗЕМЕЛЬНЫХ ОТНОШЕНИЙ ГОРОДА ШЫМКЕНТ»

160015, Шымкент қ, Енбекші ауд.
Ж.Шаяхметов көш, №39
Тел/факс: 8(725-2) 39-44-22,
БСН 200740025587

160015, г.Шымкент, Енбекшинский р-н,
ул.Ж. Шаяхметова, № 39
Тел/факс: 8(725-2) 39-44-22,
БИН 200740025587

**«Азаматтарға арналған үкімет»**
**мемлекеттік корпорациясының**
**Шымкент қаласы бойынша**

«Шымкент қаласының сәулет, қала құрылысы және жер қатынастары басқармасы» ММ, Қазақстан Республикасы Сәулет және қала құрылысы Заңының 75-1 бабы, 1-тармағында белгіленген тәртіпке сәйкес, тапсырысшының нысанды пайдалануға қабылдау актісі келісілген.

Жоғарыда аталғандардың негізінде меншік иесі

**«KAZ Bilding» ЖШС**

**Мекен жайы:Шымкент қ. Қаратау ауданы., Нұртас ш.а., №4086/1 мекен жайында орналасқан жерасты тұрағы бар көп қабатты, көппәтерлі тұрғын үй құрылысын пайдалануға қабылдау актісі №223 31.08.2023 жылы есепке алынғандығын хабарлаймыз.**

**Басқарма басшысының м.у.а** **Н.Жунусбеков**

Орын Б.Омарханов
М.Бурабаева
Тел: 53-64-95

Сканировано с CamScanner

«ШЫМКЕНТ ҚАЛАСЫНЫҢ ҚАЛАЛЫҚ ОРТА САПАСЫ ЖӘНЕ БАҚЫЛАУ БАСҚАРМАСЫ»
МЕМЛЕКЕТТІК МЕКЕМЕСІ

ГОСУДАРСТВЕННОЕ УЧРЕЖДЕНИЕ
«УПРАВЛЕНИЕ КОНТРОЛЯ И КАЧЕСТВА ГОРОДСКОЙ СРЕДЫ ГОРОДА ШЫМКЕНТ»

160023, Шымкент қаласы, Нұрсәт мөлтек ауданы,
Nursultan Nazarbaev даңғылы 10 тел.: 8(7252) 24-74-02
ММ коды 3909851, БСК KKMFKZ2A, БСН 180740018716,
ЖСК KZ58070102KSN5901010
Шымкент қаласы бойынша қазынашылық департаменті

160023, город Шымкент, мкр Нурсат, проспект
Nursultan Nazarbaev 10 тел 8(7252) 24-74-02
Код ГУ 3909851, БИК KKMFKZ2A, БИН 180740018716,
ИИК KZ58070102KSN5901010
Департамент казначейства по городу Шымкент

**«Азаматтарға арналған үкімет» мемлекеттік корпорациясы» КЕ АҚ Шымкент қаласы бойынша филиалына**

Шымкент қаласының қалалық орта сапасы және бақылау басқармасы «Шымкент қаласы, Қаратау ауданы, Нұртас ықшам ауданындағы «Жан сыры» тұрғын үй кешенінің жерасты тұрағы бар көпқабатты, көппәтерлі тұрғын үйлер құрылысы (сыртқы инженерлік желілерсіз және сметалық құжаттамасыз)» «KAZ Bilding ASS» ЖШС-і тапсырысшы болып табылатын 31.08.2023 жылғы №002246871191 өтінішті қарап келесіні хабарлайды.

ҚР «Қазақстан Республикасындағы сәулет, қала құрылысы және құрылыс қызметі туралы» Заңының 75-1 бабы 3 тармағы негізінде, ұсынылған құжаттарға салыстырып тексеру кезінде бұзушылықтар анықталмады.

**Басқарма басшысының м.а.** **Б.Аширбеков**

*Орын.: Д.Жумадил*
*Тел.: 8-725-2-24-75-91*
*da.zhumadil@shymkent.gov.kz*

Утвержден приказом
Министра по инвестициям и развитию
Республики Казахстан
от 24 апреля 2017 года № 234

форма

Акт приемки объекта в эксплуатацию

"31" 08 2023 года

Заказчик: ТОО «KAZ Bilding ASS», БИН 211240002257, г. Шымкент, район Аль-Фарабийский, ул. Гани Иляева, здание 47, 160021, 8 (778) 788-63-47

фамилия, имя, отчество (при его наличии) ИИН, телефон – для физических лиц, наименование организации – для юридических лиц, БИН, телефон, почтовый индекс, область, город, район, населенный пункт, наименование улицы, номер дома/здания (стационарного помещения)

на основании:

Декларации о соответствии (прилагается)

ТОО «АЛЕМ МОНТАЖ СТРОЙ» Лицензия ГСЛ: № 17-ГСЛ №002367 от 11.04.2019 года, в лице директора Каршибаева Бекзада Абдувахобовича, г. Шымкент, Енбекшинский район, улица Капал Батыра, зона Онтустик Индустриялды, здание 68, БИН 110840003709, тел: 8775-458-79-42 02.08.2023

дата подписания декларации, наименование подрядной (генподрядной) организации, фамилия, имя, отчество (при его наличии) руководителя, юридический адрес, БИН, телефон

Заключения о качестве строительно-монтажных работ (прилагается)

Эксперт технического надзора Әнибек Ерлан Нұрғалиұлы №KZ05VJE00049577 от 26.09.2021г., ИИН 920912301632, тел: 8-778-456-12-30 02.08.2023

дата подписания заключения, наименование организации, фамилия, имя, отчество (при его наличии) экспертов технического надзора, № и дата получения аттестатов, БИН, телефон

Заключения о соответствии выполненных работ проекту (прилагается)

02.08.2023

ТОО «СЭТпромтех» Лицензия ГСЛ: № 19007124 от 17.09.2019 года, в лице директора Муратова Даулета Уралбековича, г. Шымкент, Аль-Фарабийский район, проспект Кабанбай Батыра, д. 9Б, кв. 52, БИН 070640003938, тел: 8775-998-51-26

дата подписания заключения, наименование организации, фамилия, имя, отчество (при его наличии) экспертов авторского надзора, № и дата получения аттестатов, БИН, телефон

произведя осмотр готовности предъявленного подрядчиком (генеральным подрядчиком) к приемке в эксплуатацию объекта:
многоэтажный, многоквартирный жилой дом с подземным паркингом
наименование объекта, вид строительства (новое, расширение, реконструкция, техническое перевооружение, модернизация, капитальный ремонт), уровень ответственности, технологическая сложность объекта по адресу

город Шымкент, район Каратау, мкр. Нуртас, 4086/1
(область, район, населенный пункт, микрорайон, квартал, улица, номер дома (корпуса)

проверив комплектность исполнительной технической документации, в том числе посредством электронного модуля исполнительной технической документации "__"_____20__ года, дата ознакомления подтверждает что:

1. Строительство объекта осуществлено на основании:

1) правоустанавливающего документа на земельный

1) Договор купли-продажи №456 от 30.03.2022г.
2) Управление архитектуры, градостроительство и земельных отношении города Шымкент, Архитектурно-планировочное задание №KZ75VUA00593242 от 28.01.2022 года
3) Управление архитектуры, градостроительство и земельных отношении города Шымкент, Согласования эскиза №KZ91VUA00604400 от 18.02.2022 года

документ, подтверждающий наступление юридических фактов (юридических составов), на основании которых возникают, изменяются или прекращаются права на земельный участок, в том числе договоры, решения судов, правовые акты исполнительных органов, свидетельство о праве на наследство, передаточный акт или разделительный баланс при реорганизации негосударственных юридических лиц, владеющих земельным участком на праве собственности или выкупивших право временного возмездного землепользования (аренды).

либо решения о реконструкции (перепланировке, переоборудовании) помещений (отдельных частей) существующих зданий от

_____

наименование органа вынесшего решение

2) талона о приеме уведомления о начале строительно-монтажных работ

Управление контроля и качества гороской среды города Шымкента №KZ61REA00337913 от 20.06.2023г.

наименование органа принявшего уведомление, дата и № принятия талона

3) проекта (проектно-сметной документации) ТОО «СЭТпромтех» №1
наименование проектной организации, номер проекта утвержденного(й)

ТОО «Ekspertiza-Tara» №ET-0034/22 от 06.03.2022г.
дата и номер проекта, наименование организации утвердившей (переутвердившей) проект и дата утверждения

2. Строительно-монтажные работы осуществлены в сроки: начало работ "26" июня 2022 года; окончание работ "30" августа 2023 года; при продолжительности строительства, месяц: по норме или по проекту организации строительства, месяц: 10;
фактически, месяц: 2;

3. Объект (комплекс) имеет следующие основные технико-экономические показатели(мощность, производительность, производственная площадь, протяженность, вместимость, объем, пропускная способность, провозная способность, число рабочих мест и тому
подобное, заполняется по всем объектам (кроме жилых домов) в единицах измерения соответственно целевой продукции или основным видам услуг):

| Мощность, производительность и так далее | Единица измерения | По проекту | | Фактически | |
|---|---|---|---|---|---|
| | | общая (с учетом ранее принятых) | в том числе пускового комплекса или очереди | общая (с учетом ранее принятых) | в том числе пуско-вого ком-плекса или очереди |
| 7697,7 | | 7697,7 | | 7697,7 | |

Выпуск продукции (оказания услуг), предусмотренной проектом в объеме, соответствующем нормам освоения проектных мощностей в начальный период 7697,7;
факт начала выпуска продукции с указанием объема

Многоэтажный, многоквартирный жилой дом с подземным паркингом имеет следующие показатели имеет следующие показатели:

| Показатели | Единица измерения | По проекту | Фактичес |
|---|---|---|---|
| Общая площадь | метр в квадрате (далее – м2) | Литер А-9720,5 | Литер А-9720,5 |

| | | | |
|---|---|---|---|
| Число этажей | этаж | 5+ паркинг | 5+ Паркинг |
| Общий строительный объем | метр в кубе (далее – м3) | Литер А-41232 | Литер А-41232 |
| В том числе подземной части | м3 | | |
| Площадь встроенных, встроенно- пристроенных и пристроенных помещений | м2 | | |

| Показатели | По проекту | | | Фактически | | |
|---|---|---|---|---|---|---|
| | число квартир | площадь квартир, м2 | | число квартир | площадь квартир, м2 | |
| | | общая | жилая | | общая | жилая |
| Всего квартир, в том числе: однокомнатных двухкомнатных трехкомнатных четырехкомнатных и более | | | | 83 | 9720,5 | 3524,6 |

4. Технологические и архитектурно-строительные решения по объекту характеризуются следующими данными: Литер А-фундамент-бетон, стены и перегородки-кирпич, кровля-металлочерепица, полы-бетон, проемы-теплый алюминий; краткие технические характеристики по особенностям его размещения, по основным материалам и конструкциям, инженерному и технологическому оборудованию

5. На объекте установлено предусмотренное проектом оборудование в количестве согласно актам о его приемке после индивидуального испытания и комплексного опробования;

6. Наружные инженерные коммуникации (холодное и горячее водоснабжение, канализация, теплоснабжение, газоснабжение, электроснабжение и связь) обеспечивают нормальную эксплуатацию объекта (здания, сооружения, помещения) и приняты городскими эксплуатационными организациями;

7. Сметная стоимость по утвержденному проекту (проектной-сметной документации): всего 2 408 000 тысяч тенге, в том числе строительно-монтажных работ 802 000 тысяч тенге, оборудования, инструмента и инвентаря 1 605 550 тысяч тенге;

8. Сметная стоимость основных фондов, принимаемых в эксплуатацию 2 408 000 тысяч тенге, в том числе: стоимость строительно-монтажных работ 802 000 тысяч тенге; стоимость оборудования, инструмента и инвентаря 1 605 550 тысяч тенге;

9. Доля местного содержания предусмотрена в проектно-сметной документации 0% и фактически применено 0% (на объектах, финансируемых за счет государственных инвестиций и средств квази государственного сектора);

10. Класс энергоэффективности здания-С;

11. Объект построен в соответствии с утвержденным проектом (проектно-сметной документацией) и требованиями государственных нормативных документов в области архитектуры, градостроительства и строительства.

РЕШИЛ: многоэтажный, многоквартирный жилой дом с подземным паркингом
наименование объекта (комплекса)

По адресу: город Шымкент, район Каратау, мкр. Нуртас, 4086/1 принять в эксплуатацию.

Заказчик ТОО «KAZ Bilding ASS» Керімбек Садығали Өмірбекұлы
фамилия, имя, отчество (при его наличии), подпись руководителя

Место печати (при наличии)

Технический надзор:

1) аттестованный (-ые) эксперт (-ы) _____
(фамилия, имя, отчество (при его наличии) эксперта, специализация аттестата, подпись, дата

Место печати (при наличии)

2) аккредитованная организация_____
(наименование организации) имеющей в своем составе аттестованного (-ых) эксперта (-ов), фамилия, имя, отчество(при его наличии) руководителя, подпись, дата

Место печати (при наличии)

Эксперт технического надзора Әнибек Ерлан Нұрғалиұлы №KZ05VJE00049577 от 26.09.2021г. _____ 02.08.2023

(фамилия, имя, отчество (при его наличии) эксперта, специализация аттестата), подпись, дата

Место печати (при наличии)

Авторский надзор:

1) разработчик проекта _____

(наименование организации, фамилия, имя, отчество (при его наличии), должность),подпись, дата

Место печати (при наличии)

2) организация ТОО «СЭТпромтех» директор Муратов Даулет Уралбекович _____ 02.08.2023

(наименование организации) имеющей в своем составе аттестованного (-ых) эксперта (-ов),фамилия, имя, отчество (при его наличии) руководителя, подпись, дата

Место печати (при наличии)

_____

(фамилия, имя, отчество (при его наличии) эксперта, специализация аттестата), подпись, дата

Место печати (при наличии)

3) аттестованный (-ые) эксперт (-ы)

_____

(фамилия, имя, отчество (при его наличии) эксперта, специализация аттестата), подпись, дата

Место печати (при наличии)

Подрядчик (генеральный подрядчик) ТОО «АЛЕМ МОНТАЖСТРОЙ» директор Каршибаев Бекзад Абдувахобович _____ 02.08.2023

фамилия, имя, отчество (при его наличии), подпись руководителя

Место печати (при наличии)

Технические характеристики объекта (многоквартирные жилые дома, промышленные, торговые объекты и тому подобное)

| Наименование (многоквартирный жилой дом, промышленные, торговые объекты и т.п.) | Общие сведения | | | | | | | | | |
|---|---|---|---|---|---|---|---|---|---|---|
| | количество этажей (этаж) | количество квартир | количество помещений, комнат | площадь застройки (м2) | объем здания (м3) | общая площадь (м2) | жилая площадь (м2) | площадь нежилых помещений (м2) | площадь парковочных мест (м2) | площадь балкона, лоджии (м2) |
| 1 | 2 | 3 | 4 | 5 | 6 | 7 | 8 | 9 | 10 | 11 |
| Многоэтажный, многоквартирный жилой дом с подземным паркингом (Литер А) | 5+паркинг | 83 | | 1944,9 | 41232 | 9720,5 | 3524,6 | 6195,9 | 1753,1 | 269,7 (0,3 коэф) |

продолжение таблицы

| Описание конструктивных элементов | | | Вид отопления | Благоустройство | | | | |
|---|---|---|---|---|---|---|---|---|
| фундамент | стены | кровля | | электроснабжение | водоснабжение | горячее водоснабжение | канализация | газоснабжение |
| 12 | 13 | 14 | 15 | 16 | 17 | 18 | 19 | 20 |

| | | | | | | | |
|---|---|---|---|---|---|---|---|
| (Литер А) бетон | (Литер А) кирпич | (Литер А) металлочерепица | + | + | + | + | + |

Распределение площади

| № | | В отдельных квартирах | В помещениях коридорного типа | В общежитиях | В гостиницах |
|---|---|---|---|---|---|
| 1 | Количество жилых квартир | | | | |
| 2 | Количество жилых комнат | | | | |
| 3 | Общая площадь (м 2) | | | | |
| 4 | Жилая площадь (м 2) | | | | |

продолжение таблицы

| Из общего числа площади | | | | Распределение квартир по числу комнат | | | | |
|---|---|---|---|---|---|---|---|---|
| в мансардах | в подвалах | в цокольных этажах | в бараках | 1-комнатные | 2-комнатные | 3-комнатные | 4-комнатные | 5-комнатные |

Нежилые помещения

| Площадь (м2) | Жилая площадь в нежилых помещениях | Торговая | Промышленно-производственных зданий и сооружений | Складская | Бытового обслуживания | Гаражи | Организаций и учреждений управления, научных, банковский, обществе |
|---|---|---|---|---|---|---|---|

| | | | | | | | |
|---|---|---|---|---|---|---|---|
| | | | | | | | нных и т.п. |
| 1 | 2 | 3 | 4 | 5 | 6 | 7 | 8 |
| Основная | | | | | | | |
| Вспомогательная | | | | | | | |

продолжение таблицы

| Общественного питания | Учреждений образования | Транспортных зданий и сооружений | Здравоохранения, лечебного назначения | Физкультуры и спорта | Учреждений культуры и искусства | Сооружений инженерных сетей | Прочие | Всего |
|---|---|---|---|---|---|---|---|---|
| 9 | 10 | 11 | 12 | 13 | 14 | 15 | 16 | 17 |
| | | | | | | | | |

Перечень документов, прилагаемых к техническим характеристикам объекта:

1. Поэтажные планы (Литер А-подвал)

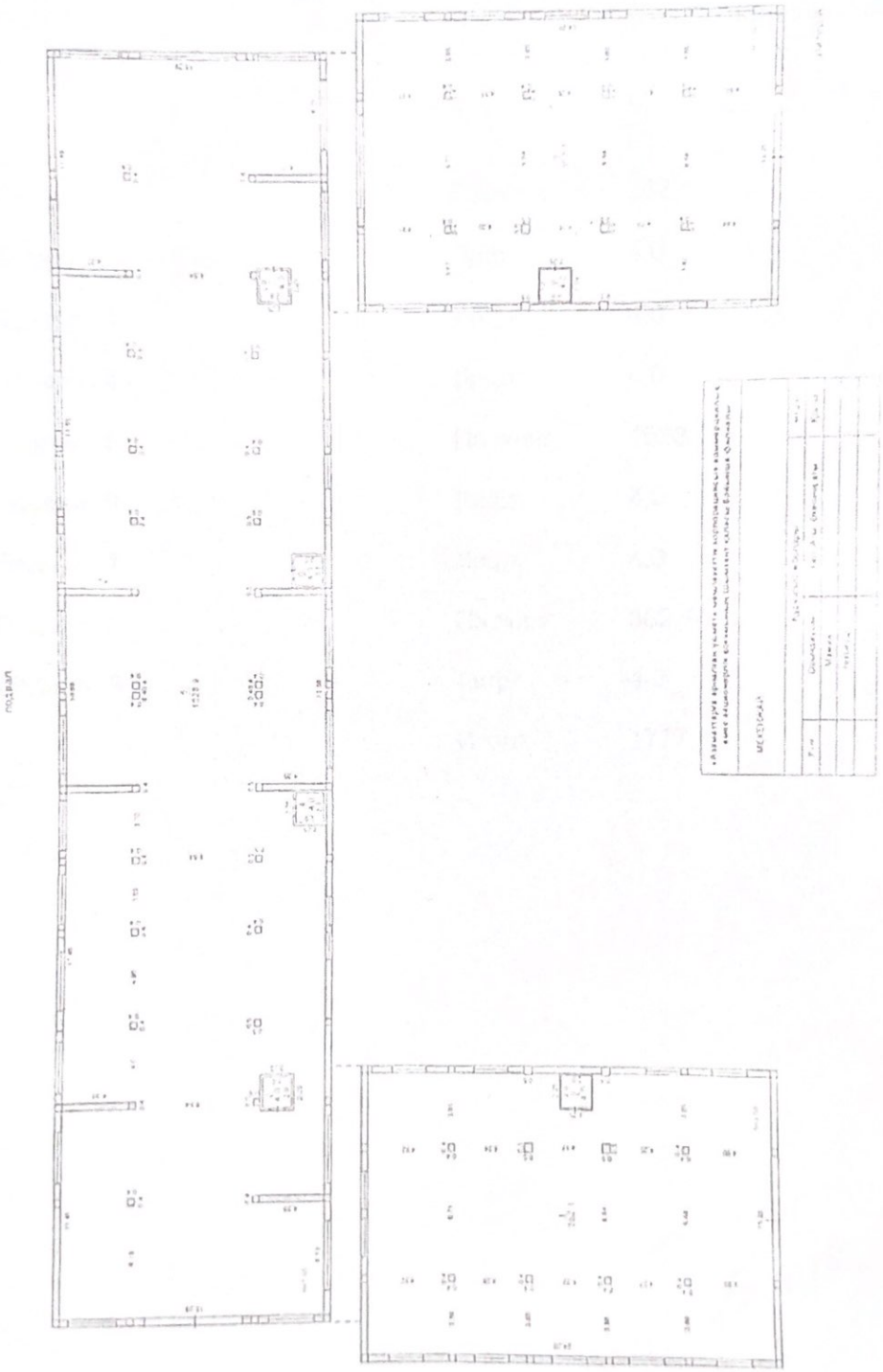


Экспликация к плану объекта(Литер А-подвал)

| Этаж | Номер помещения, комнаты | Номера частей помещения, комнаты | Назначение частей помещения, комнаты | Площадь по внутреннему обмеру (м²), в том числе | | | |
|---|---|---|---|---|---|---|---|
| | | | | общая | полезная | жилая | нежилая |
| 1 | 2 | 3 | 4 | 5 | 6 | 7 | 8 |
| Подвал | 1 | | Паркинг | 362,1 | | | |
| Подвал | 2 | | Лифт | 4,0 | | | |
| Подвал | 3 | | Лифт | 4,0 | | | |
| Подвал | 4 | | Лифт | 4,0 | | | |
| Подвал | 5 | | Паркинг | 1028,9 | | | |
| Подвал | 6 | | Лифт | 4,0 | | | |
| Подвал | 7 | | Лифт | 4,0 | | | |
| Подвал | 8 | | Паркинг | 362,1 | | | |
| Подвал | 9 | | Лифт | 4,0 | | | |
| | | | Итого: | 1777,1 | | | |

2. Поэтажные планы (Литер А-1 этаж)

1-этаж

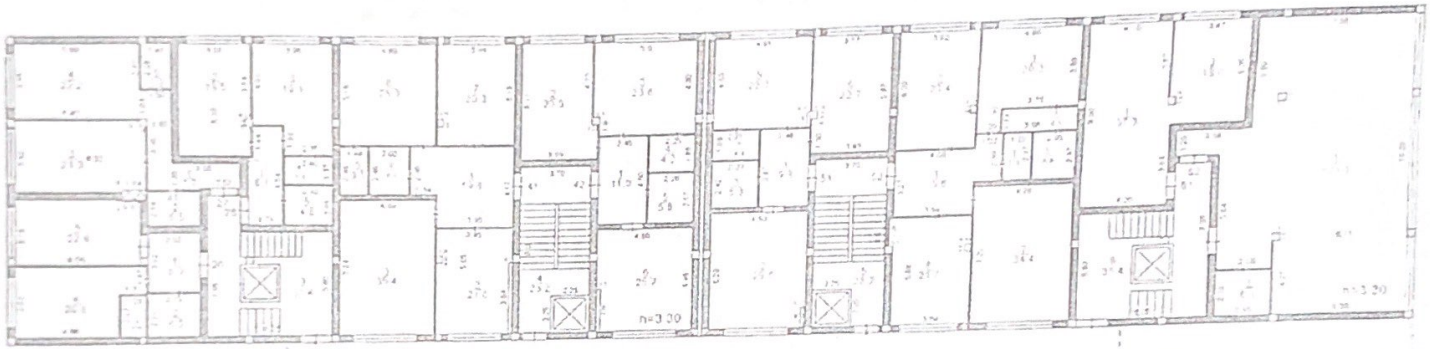

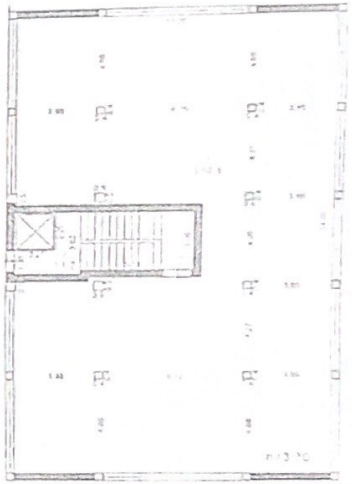


«Қазақстанда ипотекалық қамтамасыз ету корпорациясын» коммерциялық емес акционерлік қоғамының Шымкент қаласы бойынша филиалы

МЕКЕНЖАЙ

Кубылысжолы

| Кун | Сурилдыры | Тип Аты Фамилиясы | Колы |
|---|---|---|---|
| | Мазмун | | |
| | Чертежы | | |
| | | | |

Потерь
лист 21

Экспликация к плану объекта(Литер А-1 этаж)

| Этаж | Номер помещения, комнаты | Номера частей помещения, комнаты | Назначение частей помещения, комнаты | Площадь по внутреннему обмеру (м²), в том числе | | | |
|---|---|---|---|---|---|---|---|
| | | | | общая | полезная | жилая | нежилая |
| 1 | 2 | 3 | 4 | 5 | 6 | 7 | 8 |
| 1 | 1 | | Коридор | 11,4 | | | |
| 1 | 2 | | Санузел | 5,6 | | | |
| 1 | 3 | | Жилая комната | 20,4 | | 20,4 | |
| 1 | 4 | | Жилая комната | 21,5 | | 21,5 | |
| 1 | 5 | | Кухня | 8,9 | | | |
| | | | Итого по квартире | 67,8 | | 41,9 | |
| 1 | 1 | | Коридор | 8,5 | | | |
| 1 | 2 | | Кухня | 7,8 | | | |
| 1 | 3 | | Жилая комната | 19,2 | | 19,2 | |
| 1 | 4 | | Санузел | 4,5 | | | |
| | | | Итого по квартире | 40,0 | | 19,2 | |
| 1 | 1 | | Коридор | 15,4 | | | |
| 1 | 2 | | Санузел | 4,5 | | | |
| 1 | 3 | | Кухня | 19,0 | | | |
| 1 | 4 | | Жилая комната | 16,7 | | 16,7 | |
| 1 | 5 | | Жилая комната | 18,0 | | 18,0 | |
| 1 | 6 | | Санузел | 3,5 | | | |
| | | | Итого по квартире | 77,1 | | 34,7 | |
| 1 | 1 | | Коридор | 7,6 | | | |
| 1 | 2 | | Санузел | 3,1 | | | |
| 1 | 3 | | Жилая комната | 20,3 | | 20,3 | |
| 1 | 4 | | Кухня | 8,9 | | | |
| | | | Итого по квартире | 39,9 | | 20,3 | |

| | | | | | | |
|---|---|---|---|---|---|---|
| 1 | 1 | | Коридор | 10,0 | | |
| 1 | 2 | | Кухня | 8,4 | | |
| 1 | 3 | | Жилая комната | 21,5 | | 21,5 |
| 1 | 4 | | Жилая комната | 16,9 | | 16,9 |
| 1 | 5 | | Санузел | 3,4 | | |
| 1 | 6 | | Санузел | 3,8 | | |
| | | | Итого по квартире | 64,0 | | 38,4 |
| 1 | 1 | | Коридор | 8,2 | | |
| 1 | 2 | | Санузел | 6,5 | | |
| 1 | 3 | | Санузел | 2,9 | | |
| 1 | 4 | | Жилая комната | 21,3 | | 21,3 |
| 1 | 5 | | Кухня | 23,3 | | |
| | | | Итого по квартире | 62,2 | | 21,3 |
| 1 | 1 | | Коридор | 7,8 | | |
| 1 | 2 | | Санузел | 5,6 | | |
| 1 | 3 | | Кухня | 21,8 | | |
| 1 | 4 | | Жилая комната | 22,7 | | 22,7 |
| 1 | 5 | | Санузел | 3,3 | | |
| | | | Итого по квартире | 61,2 | | 22,7 |
| 1 | 1 | | Коридор | 8,1 | | |
| 1 | 2 | | Кухня | 19,0 | | |
| 1 | 3 | | Жилая комната | 19,7 | | 19,7 |
| 1 | 4 | | Санузел | 3,3 | | |
| 1 | 5 | | Санузел | 5,0 | | |
| | | | Итого по квартире | 55,1 | | 19,7 |
| 1 | 1 | | Коридор | 20,2 | | |
| 1 | 2 | | Кухня | 22,2 | | |
| 1 | 3 | | Жилая комната | 35,7 | | 35,7 |
| 1 | 4 | | Санузел | 5,1 | | |
| 1 | 5 | | Санузел | 3,6 | | |

| | | | | | | |
|---|---|---|---|---|---|---|
| 1 | 6 | | Жилая комната | 25,6 | | 25,6 |
| 1 | 7 | | Жилая комната | 20,6 | | 20,6 |
| | | | Итого по квартире | 133,0 | | 81,9 |
| 1 | 1 | | Коридор | 11,2 | | |
| 1 | 2 | | Жилая комната | 23,8 | | 23,8 |
| 1 | 3 | | Жилая комната | 24,0 | | 24,0 |
| 1 | 4 | | Санузел | 4,3 | | |
| 1 | 5 | | Санузел | 5,9 | | |
| 1 | 6 | | Кухня | 26,1 | | |
| | | | Итого по квартире | 95,3 | | 47,8 |
| 1 | 1 | | Коридор | 9,8 | | |
| 1 | 2 | | Кухня | 29,5 | | |
| 1 | 3 | | Санузел | 5,3 | | |
| 1 | 4 | | Санузел | 4,4 | | |
| 1 | 5 | | Жилая комната | 22,7 | | 22,7 |
| 1 | 6 | | Жилая комната | 22,7 | | 22,7 |
| | | | Итого по квартире | 94,4 | | 45,4 |
| 1 | 1 | | Коридор | 15,8 | | |
| 1 | 2 | | Жилая комната | 23,4 | | 23,4 |
| 1 | 3 | | Жилая комната | 20,3 | | 20,3 |
| 1 | 4 | | Гардероб | 4,1 | | |
| 1 | 5 | | Санузел | 4,9 | | |
| 1 | 6 | | Санузел | 2,9 | | |
| 1 | 7 | | Жилая комната | 34,4 | | 34,4 |
| 1 | 8 | | Кухня | 21,7 | | |
| | | | Итого по квартире | 127,5 | | 78,1 |
| | | | Итого по квартирам | 917,5 | | 471,4 |

| | | | | | | | |
|---|---|---|---|---|---|---|---|
| 1 | 1 | | Помещение | 37,3 | | | 37,3 |
| 1 | 2 | | Помещение | 18,0 | | | 18,0 |
| | | | Итого по нежилым помещением | 55,3 | | | 55,3 |
| 1 | 1 | | Помещение | 121,3 | | | 121,3 |
| 1 | 2 | | Санузел | 6 | | | |
| | | | Итого по нежилым помещением | 127,3 | | | 127,3 |
| 1 | 1 | | помещение | 330,1 | | | 330,1 |
| | | | Итого по нежилым помещением | 330,1 | | | 330,1 |
| | | | ВСЕГО: по нежилым помещением | 512,7 | | | 506,7 |
| 1 | 1 | | Лестничная клетка | 19,1 | | | |
| 1 | 2 | | Коридор | 19,4 | | | |
| 1 | 3 | | Лестничная клетка | 35,4 | | | |
| 1 | 4 | | Лестничная клетка | 28,2 | | | |
| 1 | 5 | | Лестничная клетка | 28,2 | | | |
| 1 | 6 | | Лестничная клетка | 35,4 | | | |
| 1 | 7 | | Коридор | 23,2 | | | |
| | | | Итого: | 58,6 | | | |
| | | | ВСЕГО по 1-этажу | 1488,85 | | 471,4 | 506,7 |

3.Поэтажные планы (Литер А-2 этаж)

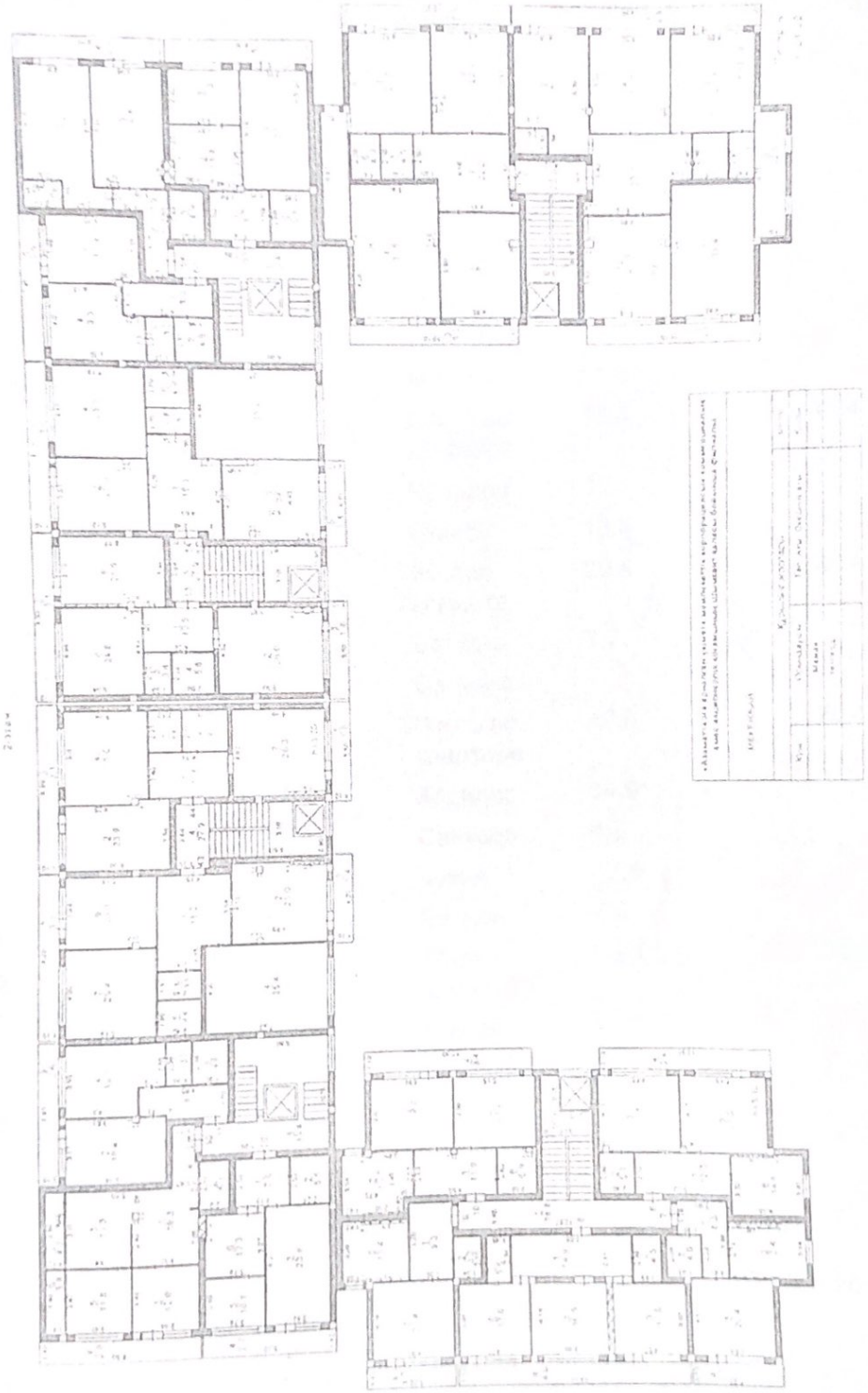

Экспликация к плану объекта(Литер А-2 этаж)

| Этаж | Номер помещения, комнаты | Номера частей помещения, комнаты | Назначение частей помещения, комнаты | Площадь по внутреннему обмеру (м²), в том числе | | | |
|---|---|---|---|---|---|---|---|
| | | | | общая | полезная | жилая | нежилая |
| 1 | 2 | 3 | 4 | 5 | 6 | 7 | 8 |
| 2 | 1 | | Коридор | 12,3 | | | |
| 2 | 2 | | Санузел | 5,7 | | | |
| 2 | 3 | | Жилая комната | 20,1 | | | |
| 2 | 4 | | Балкон | 3,4 | | | |
| 2 | 5 | | Жилая комната | 21,3 | | | |
| 2 | 6 | | Балкон | 14,6 | | | |
| | | | Итого по квартире | 77,4 | | 41,4 | |
| 2 | 1 | | Коридор | 8,3 | | | |
| 2 | 2 | | Кухня | 13,4 | | | |
| 2 | 3 | | Жилая комната | 20,4 | | 20,4 | |
| 2 | 4 | | Балкон | 1,7 | | | |
| 2 | 5 | | Санузел | 4 | | | |
| | | | Итого по квартире | 47,8 | | 20,4 | |
| 2 | 1 | | Коридор | 14,9 | | | |
| 2 | 2 | | Санузел | 4,5 | | | |
| 2 | 3 | | Кухня | 17,8 | | | |
| 2 | 4 | | Балкон | 4,6 | | | |
| 2 | 5 | | Жилая комната | 16,5 | | 16,5 | |
| 2 | 6 | | Жилая комната | 17,6 | | 17,6 | |
| 2 | 7 | | Санузел | 3,5 | | | |
| | | | Итого по квартире | 79,4 | | 34,1 | |
| 2 | 1 | | Коридор | 9,3 | | | |
| 2 | 2 | | Санузел | 3,2 | | | |
| 2 | 3 | | Жилая комната | 20,4 | | 20,4 | |
| 2 | 4 | | Балкон | 1,7 | | | |
| 2 | 5 | | Кухня | 13,4 | | | |

| | | | | | | |
|---|---|---|---|---|---|---|
| | | | Итого по квартире | 48,0 | | 20,4 |
| 2 | 1 | | Коридор | 11,9 | | |
| 2 | 2 | | Кухня | 15,7 | | |
| 2 | 3 | | Жилая комната | 19,0 | | 19,0 |
| 2 | 4 | | Балкон | 3,4 | | |
| 2 | 5 | | Жилая комната | 20,0 | | 20,0 |
| 2 | 6 | | Санузел | 6,9 | | |
| | | | Итого по квартире | 76,9 | | 39 |
| 2 | 1 | | Коридор | 8,0 | | |
| 2 | 2 | | Санузел | 5,7 | | |
| 2 | 3 | | Жилая комната | 24,4 | | 14,4 |
| 2 | 4 | | Балкон | 2,7 | | |
| 2 | 5 | | Жилая комната | 10,3 | | 10,3 |
| 2 | 6 | | Кухня | 12,5 | | |
| | | | Итого по квартире | 63,6 | | 34,7 |
| 2 | 1 | | Коридор | 19,6 | | |
| 2 | 2 | | Санузел | 5,1 | | |
| 2 | 3 | | Кухня | 12,1 | | |
| 2 | 4 | | Балкон | 2,8 | | |
| 2 | 5 | | Жилая комната | 12,0 | | 12,0 |
| 2 | 6 | | Гардероб | 3,9 | | |
| 2 | 7 | | Гардероб | 4,3 | | |
| 2 | 8 | | Жилая комната | 13,6 | | 13,6 |
| | | | Итого по квартире | 73,4 | | 25,6 |
| 2 | 1 | | Коридор | 8,1 | | |
| 2 | 2 | | Кухня | 18,8 | | |
| 2 | 3 | | Балкон | 2,6 | | |
| 2 | 4 | | Жилая комната | 19,9 | | 19,9 |
| 2 | 5 | | Санузел | 3,3 | | |
| 2 | 6 | | Санузел | 4,7 | | |

| | | | | | | |
|---|---|---|---|---|---|---|
| | | | Итого по квартире | 57,4 | | 19,9 |
| 2 | 1 | | Коридор | 18,3 | | |
| 2 | 2 | | Кухня | 25,2 | | |
| 2 | 3 | | Балкон | 1,4 | | |
| 2 | 4 | | Жилая комната | 35,7 | | 35,7 |
| 2 | 5 | | Санузел | 3,7 | | |
| 2 | 6 | | Санузел | 4,9 | | |
| 2 | 7 | | Жилая комната | 25,6 | | 25,6 |
| 2 | 8 | | Балкон | 3 | | |
| 2 | 9 | | Жилая комната | 20,6 | | 20,6 |
| | | | Итого по квартире | 138,4 | | 81,9 |
| 2 | 1 | | Коридор | 10,5 | | |
| 2 | 2 | | Жилая комната | 24 | | 23,9 |
| 2 | 3 | | Балкон | 3,1 | | |
| 2 | 4 | | Жилая комната | 25,4 | | 25 |
| 2 | 5 | | Санузел | 4,9 | | |
| 2 | 6 | | Санузел | 4,9 | | |
| 2 | 7 | | Кухня | 26,3 | | |
| 2 | 8 | | Балкон | 1,8 | | |
| | | | Итого по квартире | 100,9 | | 49,4 |
| 2 | 1 | | Коридор | 10,8 | | |
| 2 | 2 | | Кухня | 26,3 | | |
| 2 | 3 | | Балкон | 1,8 | | |
| 2 | 4 | | Санузел | 6 | | |
| 2 | 5 | | Санузел | 3,5 | | |
| 2 | 6 | | Жилая комната | 25,2 | | 25,2 |
| 2 | 7 | | Балкон | 3,1 | | |
| 2 | 8 | | Жилая комната | 24,2 | | 24,2 |
| | | | Итого по квартире | 100,9 | | 49,4 |

| | | | | | | | |
|---|---|---|---|---|---|---|---|
| 2 | 1 | | Коридор | 19,5 | | | |
| 2 | 2 | | Жилая комната | 20,1 | | 20,1 | |
| 2 | 3 | | Балкон | 3 | | | |
| 2 | 4 | | Жилая комната | 25,5 | | 25,5 | |
| 2 | 5 | | Санузел | 2,8 | | | |
| 2 | 6 | | Санузел | 4,9 | | | |
| 2 | 7 | | Жилая комната | 35,4 | | 35,4 | |
| 2 | 8 | | Балкон | 1,4 | | | |
| 2 | 9 | | Кухня | 25,1 | | | |
| | | | Итого по квартире | 137,7 | | 81 | |
| 2 | 1 | | Коридор | 8,3 | | | |
| 2 | 2 | | Санузел | 4,7 | | | |
| 2 | 3 | | Санузел | 3,3 | | | |
| 2 | 4 | | Жилая комната | 19,8 | | 19,8 | |
| 2 | 5 | | Кухня | 18,2 | | | |
| 2 | 6 | | Санузел | 2,6 | | | |
| | | | Итого по квартире | 56,9 | | 19,8 | |
| 2 | 1 | | Коридор | 8,1 | | | |
| 2 | 2 | | Гардероб | 2,8 | | | |
| 2 | 3 | | Жилая комната | 29,7 | | 29,7 | |
| 2 | 4 | | Балкон | 2,8 | | | |
| 2 | 5 | | Кухня | 25,2 | | | |
| 2 | 6 | | Санузел | 5 | | | |
| | | | Итого по квартире | 73,6 | | 29,7 | |
| 2 | 1 | | Коридор | 8,2 | | | |
| 2 | 2 | | Кухня | 11,7 | | | |
| 2 | 3 | | Жилая комната | 11,4 | | 11,3 | |
| 2 | 4 | | Балкон | 2,7 | | | |
| 2 | 5 | | Жилая комната | 24,4 | | 23,7 | |
| 2 | 6 | | Санузел | 6,1 | | | |

| | | | | | | |
|---|---|---|---|---|---|---|
| | | | Итого по квартире | 64,5 | | 35,8 |
| 2 | 1 | | Коридор | 22,2 | | |
| 2 | 2 | | Кухня | 27 | | |
| 2 | 3 | | Балкон | 3,3 | | |
| 2 | 4 | | Жилая комната | 37,8 | | 37,8 |
| 2 | 5 | | Гардероб | 10,5 | | |
| 2 | 6 | | Санузел | 4 | | |
| 2 | 7 | | Санузел | 4,5 | | |
| 2 | 8 | | Жилая комната | 25,0 | | 25,0 |
| 2 | 9 | | Жилая комната | 23,3 | | 23,3 |
| 2 | 10 | | Балкон | 3,3 | | |
| | | | Итого по квартире | 160,9 | | 86,1 |
| 2 | 1 | | Коридор | 23,2 | | |
| 2 | 2 | | Гардероб | 3,4 | | |
| 2 | 3 | | Жилая комната | 24,7 | | 24,7 |
| 2 | 4 | | Жилая комната | 23,7 | | 23,7 |
| 2 | 5 | | Балкон | 4,8 | | |
| 2 | 6 | | Жилая комната | 25,3 | | 25,3 |
| 2 | 7 | | Санузел | 5 | | |
| 2 | 8 | | Санузел | 3,6 | | |
| 2 | 9 | | Гардероб | 12,8 | | |
| 2 | 10 | | Жилая комната | 35,4 | | 35,4 |
| 2 | 11 | | Балкон | 3,3 | | |
| 2 | 12 | | Кухня | 28,3 | | |
| | | | Итого по квартире | 193,5 | | 109,1 |
| | | | Итого по квартирам | 1551,2 | | 777,7 |
| 2 | 1 | | Лестничная клетка | 16,4 | | |
| 2 | 2 | | Коридор | 18,8 | | |

| | | | | | | | | |
|---|---|---|---|---|---|---|---|---|
| 2 | 3 | | | Лестничная клетка | 35,4 | | | |
| 2 | 4 | | | Лестничная клетка | 27,9 | | | |
| 2 | 5 | | | Лестничная клетка | 27,9 | | | |
| 2 | 6 | | | Лестничная клетка | 35,4 | | | |
| 2 | 7 | | | Коридор | 28,3 | | | |
| | | | | Итого: | 63,7 | | | |
| | | | | ВСЕГО по 2-этажу | 1614,9 | | 773,7 | |

4. Поэтажные планы (Литер А-3 этаж)

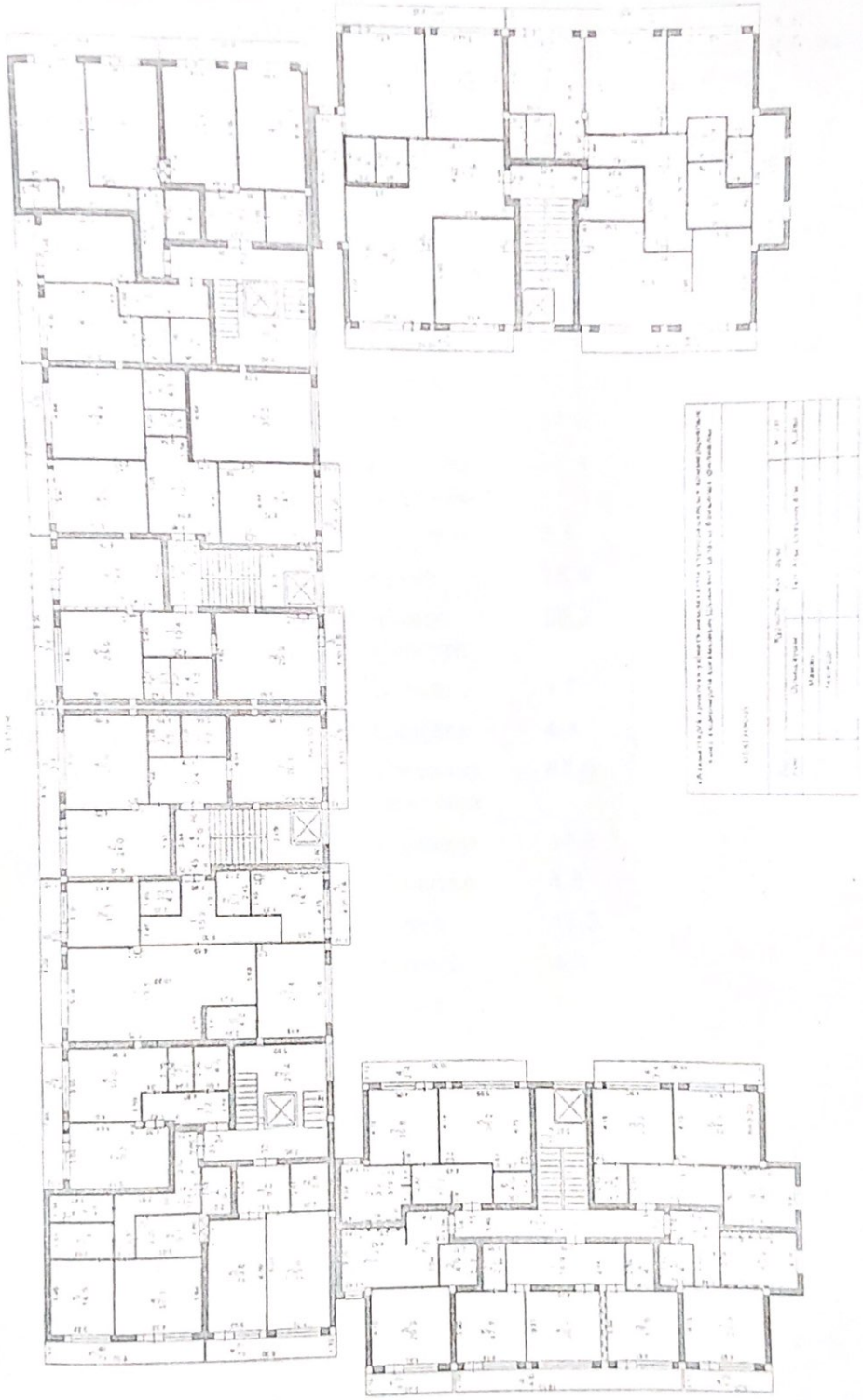

Экспликация к плану объекта(Литер А-3 этаж)

| Этаж | Номер помещения, комнаты | Номера частей помещения, комнаты | Назначение частей помещения, комнаты | Площадь по внутреннему обмеру (м²), в том числе | | | |
|---|---|---|---|---|---|---|---|
| | | | | общая | полезная | жилая | нежилая |
| 1 | 2 | 3 | 4 | 5 | 6 | 7 | 8 |
| 3 | 1 | | Коридор | 12,3 | | | |
| 3 | 2 | | Санузел | 5,6 | | | |
| 3 | 3 | | Жилая комната | 20,3 | | 20,3 | |
| 3 | 4 | | Балкон | 3,4 | | | |
| 3 | 5 | | Жилая комната | 21,3 | | 21,3 | |
| 3 | 6 | | Кухня | 14,5 | | | |
| | | | Итого по квартире | 77,4 | | 41,6 | |
| 3 | 1 | | Коридор | 8,4 | | | |
| 3 | 2 | | Кухня | 13,4 | | | |
| 3 | 3 | | Жилая комната | 20,3 | | 20,3 | |
| 3 | 4 | | Балкон | 1,7 | | | |
| 3 | 5 | | Санузел | 4,1 | | | |
| | | | Итого по квартире | 47,9 | | 20,3 | |
| 3 | 1 | | Коридор | 14,9 | | | |
| 3 | 2 | | Санузел | 4,5 | | | |
| 3 | 3 | | Кухня | 17,9 | | | |
| 3 | 4 | | Балкон | 4,6 | | | |
| 3 | 5 | | Жилая комната | 16,5 | | 16,5 | |
| 3 | 6 | | Жилая комната | 17,7 | | 17,7 | |
| 3 | 7 | | Санузел | 3,6 | | | |
| | | | Итого по квартире | 79,7 | | 34,2 | |
| 3 | 1 | | Коридор | 7,8 | | | |
| 3 | 2 | | Кухня | 4,9 | | | |
| 3 | 3 | | Жилая комната | 20,3 | | 20,3 | |
| 3 | 4 | | Балкон | 1,7 | | | |

| | | | | | | |
|---|---|---|---|---|---|---|
| 3 | 5 | | Жилая комната | 13,3 | | |
| | | | Итого по квартире | 48 | | 20,3 |
| 3 | 1 | | Коридор | 10,2 | | |
| 3 | 2 | | Кухня | 15,3 | | |
| 3 | 3 | | Жилая комната | 16,8 | | 16,8 |
| 3 | 4 | | Балкон | 3,4 | | |
| 3 | 5 | | Жилая комната | 26,2 | | 26,2 |
| 3 | 6 | | Санузел | 4,9 | | |
| | | | Итого по квартире | 76,8 | | 43,0 |
| 3 | 1 | | Коридор | 10,2 | | |
| 3 | 2 | | Кухня | 15,3 | | |
| 3 | 3 | | Жилая комната | 16,8 | | 16,8 |
| 3 | 4 | | Балкон | 3,4 | | |
| 3 | 5 | | Жилая комната | 26,2 | | 26,2 |
| 3 | 6 | | Санузел | 4,9 | | |
| | | | Итого по квартире | 76,8 | | 43,0 |
| 3 | 1 | | Коридор | 8,3 | | |
| 3 | 2 | | Санузел | 5,9 | | |
| 3 | 3 | | Жилая комната | 23,9 | | 23,9 |
| 3 | 4 | | Балкон | 2,7 | | |
| 3 | 5 | | Кухня | 24,5 | | |
| | | | Итого по квартире | 65,3 | | 23,9 |
| 3 | 1 | | Коридор | 11,1 | | |
| 3 | 2 | | Санузел | 5,4 | | |
| 3 | 3 | | Кухня | 6,7 | | |
| 3 | 4 | | Жилая комната | 17,5 | | 17,5 |
| 3 | 5 | | Балкон | 2,8 | | |
| 3 | 6 | | Жилая комната | 14,8 | | 14,8 |
| 3 | 7 | | Коридор | 7,4 | | |

| | | | | | | |
|---|---|---|---|---|---|---|
| 3 | 8 | | Гардероб | 5 | | |
| | | | Итого по квартире | 70,7 | | 32,3 |
| 3 | 1 | | Коридор | 8,1 | | |
| 3 | 2 | | Кухня | 18,6 | | |
| 3 | 3 | | Балкон | 2,6 | | |
| 3 | 4 | | Жилая комната | 19,4 | | 19,4 |
| 3 | 5 | | Санузел | 3,3 | | |
| 3 | 6 | | Санузел | 4,8 | | |
| | | | Итого по квартире | 56,8 | | 19,4 |
| 3 | 1 | | Коридор | 15,9 | | |
| 3 | 2 | | Санузел | 5,1 | | |
| 3 | 3 | | Кухня | 14,7 | | |
| 3 | 4 | | Балкон | 1,4 | | |
| 3 | 5 | | Жилая комната | 21,8 | | 21,8 |
| 3 | 6 | | Гардероб | 5 | | |
| 3 | 7 | | Жилая комната | 53,3 | | 53,8 |
| 3 | 8 | | Балкон | 3 | | |
| 3 | 9 | | Жилая комната | 15,3 | | 15,3 |
| 3 | 10 | | Санузел | 4,2 | | |
| | | | Итого по квартире | 139,7 | | 90,4 |
| 3 | 1 | | Коридор | 10,4 | | |
| 3 | 2 | | Жилая комната | 24,3 | | 24,3 |
| 3 | 3 | | Балкон | 3,1 | | |
| 3 | 4 | | Жилая комната | 25,8 | | 25,8 |
| 3 | 5 | | Санузел | 3,6 | | |
| 3 | 6 | | Санузел | 3,8 | | |
| 3 | 7 | | Кухня | 26,1 | | |
| 3 | 8 | | Балкон | 1,8 | | |
| | | | Итого по квартире | 100,9 | | 50,1 |
| 3 | 1 | | Коридор | 10,4 | | |

| | | | | | | |
|---|---|---|---|---|---|---|
| 3 | 2 | | | Кухня | 26,4 | |
| 3 | 3 | | | Балкон | 1,8 | |
| 3 | 4 | | | Санузел | 5,8 | |
| 3 | 5 | | | Санузел | 3,4 | |
| 3 | 6 | | | Жилая комната | 25,5 | 25,5 |
| 3 | 7 | | | Балкон | 3,1 | |
| 3 | 8 | | | Жилая комната | 24,4 | 24,4 |
| | | | | Итого по квартире | 100,8 | 49,9 |
| 3 | 1 | | | Коридор | 19,3 | |
| 3 | 2 | | | Жилая комната | 20,1 | 19,9 |
| 3 | 3 | | | Балкон | 3 | |
| 3 | 4 | | | Жилая комната | 25,5 | 25,5 |
| 3 | 5 | | | Санузел | 3,1 | |
| 3 | 6 | | | Санузел | 4,9 | |
| 3 | 7 | | | Жилая комната | 35,6 | 35,6 |
| 3 | 8 | | | Балкон | 1,4 | |
| 3 | 9 | | | Кухня | 25,1 | |
| | | | | Итого по квартире | 138,0 | 81,2 |
| 3 | 1 | | | Коридор | 8,1 | |
| 3 | 2 | | | Санузел | 4,8 | |
| 3 | 3 | | | Санузел | 3,3 | |
| 3 | 4 | | | Жилая комната | 19,9 | 19,9 |
| 3 | 5 | | | Балкон | 2,6 | |
| 3 | 6 | | | Кухня | 18,3 | |
| | | | | Итого по квартире | 57,0 | 19,9 |
| 3 | 1 | | | Коридор | 6 | |
| 3 | 2 | | | Гардероб | 2,8 | |
| 3 | 3 | | | Жилая комната | 30,1 | 30,1 |
| 3 | 4 | | | Балкон | 2,8 | |
| 3 | 5 | | | Кухня | 25,4 | |

| | | | | | | |
|---|---|---|---|---|---|---|
| 3 | 6 | | Санузел | 5,1 | | |
| | | | Итого по квартире | 72,2 | | 30,1 |
| 3 | 1 | | Коридор | 8,4 | | |
| 3 | 2 | | Кухня | 23,9 | | |
| 3 | 3 | | Балкон | 2,7 | | |
| 3 | 4 | | Жилая комната | 24,2 | | 24,2 |
| 3 | 5 | | Санузел | 6,3 | | |
| | | | Итого по квартире | 65,5 | | 24,2 |
| 3 | 1 | | Коридор | 23,2 | | |
| 3 | 2 | | Кухня | 27,1 | | |
| 3 | 3 | | Балкон | 3,3 | | |
| 3 | 4 | | Жилая комната | 37,1 | | 37,1 |
| 3 | 5 | | Гардероб | 10,9 | | |
| 3 | 6 | | Санузел | 4,2 | | |
| 3 | 7 | | Санузел | 4,8 | | |
| 3 | 8 | | Жилая комната | 25,2 | | 25,2 |
| 3 | 9 | | Жилая комната | 23,6 | | 23,6 |
| 3 | 10 | | Балкон | 3,3 | | |
| | | | Итого по квартире | 162,7 | | 85,9 |
| 3 | 1 | | Коридор | 9,7 | | |
| 3 | 2 | | Коридор | 22 | | |
| 3 | 3 | | Санузел | 3,7 | | |
| 3 | 4 | | Санузел | 2,3 | | |
| 3 | 5 | | Жилая комната | 20,8 | | 20,8 |
| 3 | 6 | | Жилая комната | 22,2 | | 22,2 |
| 3 | 7 | | Балкон | 4,8 | | |
| 3 | 8 | | Жилая комната | 22,6 | | 22,6 |
| 3 | 9 | | Гардероб | 4 | | |
| 3 | 10 | | Санузел | 3,7 | | |
| 3 | 11 | | Гардероб | 12,5 | | |

| | | | | | | | |
|---|---|---|---|---|---|---|---|
| 3 | 12 | | | Санузел | 8,7 | | |
| 3 | 13 | | | Жилая комната | 16,9 | | 16,9 |
| 3 | 14 | | | Балкон | 3,3 | | |
| 3 | 15 | | | Кухня | 33,8 | | |
| | | | | Итого по квартире | 191,0 | | 82,5 |
| | | | | | | | |
| | | | | Итого по квартирам | 1550,4 | | 749,2 |
| 3 | 1 | | | Лестничная клетка | 16,4 | | |
| 3 | 2 | | | Коридор | 18,8 | | |
| 3 | 3 | | | Лестничная клетка | 35,4 | | |
| 3 | 4 | | | Лестничная клетка | 27,9 | | |
| 3 | 5 | | | Лестничная клетка | 27,9 | | |
| 3 | 6 | | | Лестничная клетка | 35,4 | | |
| 3 | 7 | | | Коридор | 28,3 | | |
| | | | | Итого: | 63,7 | | |
| | | | | | | | |
| | | | | ВСЕГО по 3-этажу | 1614,1 | | 749,2 |

| | | |
|---|---|---|
| ВСЕГО по 3-этажу | 1596,4 | 740,9 |

4. Поэтажные планы (Литер А-4 этаж)

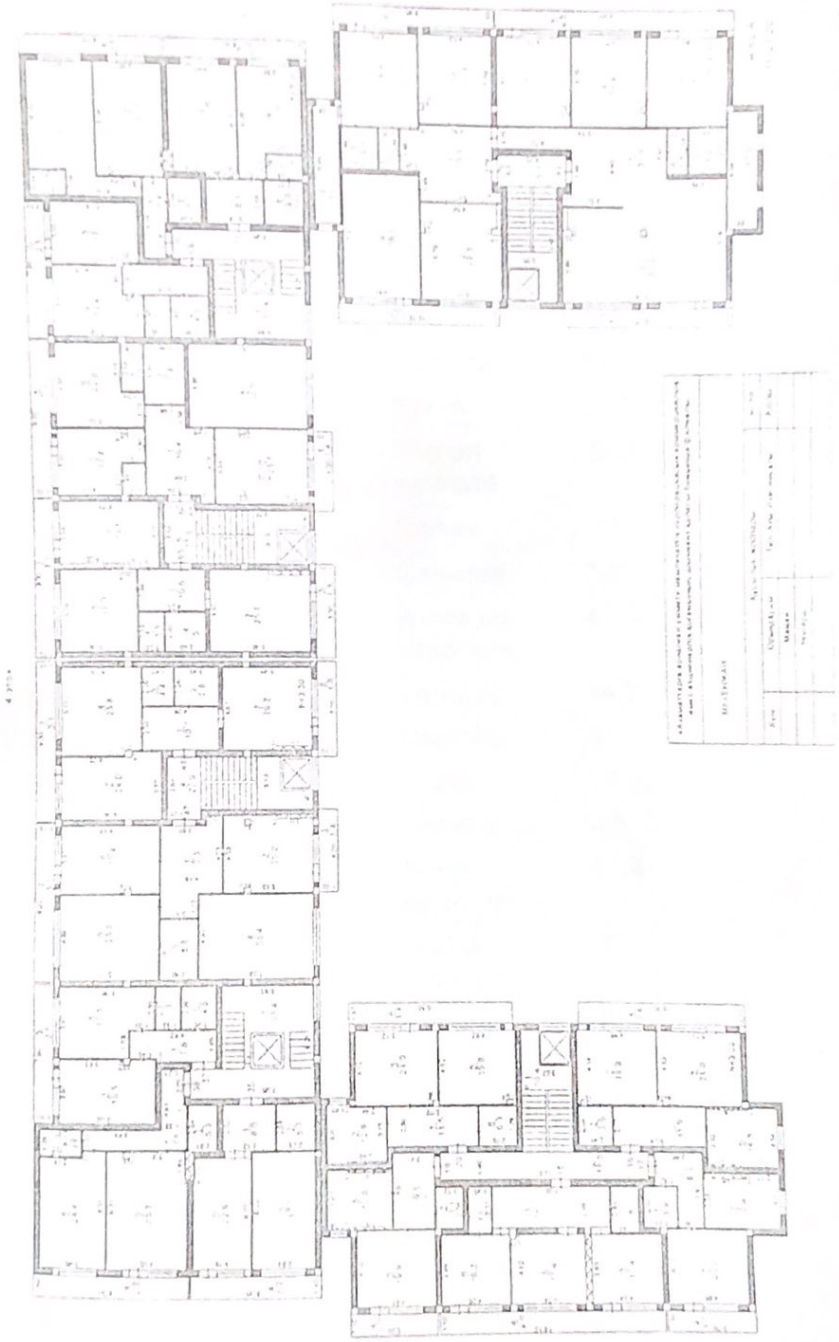

Экспликация к плану объекта(Литер А-4 этаж)

| Этаж | Номер помещения, комнаты | Номера частей помещения, комнаты | Назначение частей помещения, комнаты | Площадь по внутреннему обмеру (м²), в том числе | | | |
|---|---|---|---|---|---|---|---|
| | | | | общая | полезная | жилая | нежилая |
| 1 | 2 | 3 | 4 | 5 | 6 | 7 | 8 |
| 4 | 1 | | Коридор | 11,9 | | | |
| 4 | 2 | | Санузел | 5,6 | | | |
| 4 | 3 | | Жилая комната | 19,9 | | 19,9 | |
| 4 | 4 | | Балкон | 3,4 | | | |
| 4 | 5 | | Жилая комната | 21,0 | | 21,0 | |
| 4 | 6 | | Кухня | 14,8 | | | |
| | | | Итого по квартире | 76,6 | | 40,9 | |
| 4 | 1 | | Коридор | 8,3 | | | |
| 4 | 2 | | Кухня | 12,9 | | | |
| 4 | 3 | | Жилая комната | 20,2 | | 20,2 | |
| 4 | 4 | | Балкон | 1,7 | | | |
| 4 | 5 | | Санузел | 3,9 | | | |
| | | | Итого по квартире | 47,0 | | 20,2 | |
| 4 | 1 | | Коридор | 14,7 | | | |
| 4 | 2 | | Санузел | 4,3 | | | |
| 4 | 3 | | Кухня | 17,4 | | | |
| 4 | 4 | | Балкон | 4,6 | | | |
| 4 | 5 | | Жилая комната | 17,4 | | 17,4 | |
| 4 | 6 | | Жилая комната | 16,3 | | 16,3 | |
| 4 | 7 | | Санузел | 3,5 | | | |
| | | | Итого по квартире | 78,2 | | 33,7 | |
| 4 | 1 | | Коридор | 9,6 | | | |
| 4 | 2 | | Санузел | 3,1 | | | |
| 4 | 3 | | Жилая комната | 19,9 | | 19,9 | |
| 4 | 4 | | Балкон | 1,7 | | | |
| 4 | 5 | | Кухня | 12,8 | | | |

| | | | | | | |
|---|---|---|---|---|---|---|
| | | | Итого по квартире | 47,1 | | 19,9 |
| 4 | 1 | | Коридор | 11,5 | | |
| 4 | 2 | | Кухня | 12,9 | | |
| 4 | 3 | | Жилая комната | 21 | | 21 |
| 4 | 4 | | Балкон | 3,4 | | |
| 4 | 5 | | Жилая комната | 19,8 | | 19,8 |
| 4 | 6 | | Санузел | 6,3 | | |
| | | | Итого по квартире | 74,9 | | 40,8 |
| 4 | 1 | | Коридор | 8 | | |
| 4 | 2 | | Санузел | 5,8 | | |
| 4 | 3 | | Жилая комната | 17,9 | | 17,9 |
| 4 | 4 | | Балкон | 2,7 | | |
| 4 | 5 | | Кухня | 23,2 | | 22,2 |
| | | | Итого по квартире | 57,6 | | 41,1 |
| 4 | 1 | | Коридор | 11,1 | | |
| 4 | 2 | | Санузел | 5,4 | | |
| 4 | 3 | | Кухня | 25,8 | | |
| 4 | 4 | | Балкон | 2,8 | | |
| 4 | 5 | | Жилая комната | 24,8 | | 24,8 |
| 4 | 6 | | Гардероб | 2,7 | | |
| | | | Итого по квартире | 72,6 | | 24,8 |
| 4 | 1 | | Коридор | 7,8 | | |
| 4 | 2 | | Кухня | 18,8 | | |
| 4 | 3 | | Балкон | 2,6 | | |
| 4 | 4 | | Жилая комната | 19,3 | | 19,3 |
| 4 | 5 | | Санузел | 3,3 | | |
| 4 | 6 | | Санузел | 4,7 | | |
| | | | Итого по квартире | 56,5 | | 19,3 |
| 4 | 1 | | Коридор | 20,3 | | |
| 4 | 2 | | Кухня | 25,4 | | |

| | | | | | | |
|---|---|---|---|---|---|---|
| 4 | 3 | | Балкон | 1,4 | | |
| 4 | 4 | | Жилая комната | 35,4 | | 35,4 |
| 4 | 5 | | Санузел | 8,9 | | |
| 4 | 6 | | Жилая комната | 25,5 | | 25,5 |
| 4 | 7 | | Балкон | 3 | | |
| 4 | 8 | | Жилая комната | 20,7 | | 20,7 |
| | | | Итого по квартире | 140,6 | | 81,6 |
| 4 | 1 | | Коридор | 10,7 | | |
| 4 | 2 | | Жилая комната | 24,3 | | 24 |
| 4 | 3 | | Балкон | 3,1 | | |
| 4 | 4 | | Жилая комната | 25,8 | | 25,8 |
| 4 | 5 | | Санузел | 4,4 | | |
| 4 | 6 | | Санузел | 5,6 | | |
| 4 | 7 | | Кухня | 26,2 | | |
| 4 | 8 | | Балкон | 1,8 | | |
| | | | Итого по квартире | 101,9 | | 50,1 |
| 4 | 1 | | Коридор | 10,7 | | |
| 4 | 2 | | Кухня | 26,4 | | |
| 4 | 3 | | Балкон | 1,8 | | |
| 4 | 4 | | Санузел | 6 | | |
| 4 | 5 | | Санузел | 3,5 | | |
| 4 | 6 | | Жилая комната | 25,8 | | 25,8 |
| 4 | 7 | | Балкон | 3,1 | | |
| 4 | 8 | | Жилая комната | 23,8 | | 23,8 |
| | | | Итого по квартире | 101,1 | | 49,6 |
| 4 | 1 | | Коридор | 16,7 | | |
| 4 | 2 | | Гардероб | 2,4 | | |
| 4 | 3 | | Жилая комната | 19 | | 19 |
| 4 | 4 | | Балкон | 3 | | |

| | | | | | | |
|---|---|---|---|---|---|---|
| 4 | 5 | | Жилая комната | 23,2 | | 23,2 |
| 4 | 6 | | Гардероб | 3,6 | | |
| 4 | 7 | | Санузел | 7,1 | | |
| 4 | 8 | | Жилая комната | 35,6 | | 35,6 |
| 4 | 9 | | Балкон | 1,4 | | |
| 4 | 10 | | Кухня | 25,8 | | |
| | | | Итого по квартире | 137,8 | | 78,8 |
| 4 | 1 | | Коридор | 7,9 | | |
| 4 | 2 | | Санузел | 4,7 | | |
| 4 | 3 | | Санузел | 3,3 | | |
| 4 | 4 | | Жилая комната | 19,6 | | 19,6 |
| 4 | 5 | | Кухня | 18,5 | | |
| 4 | 6 | | Балкон | 2,6 | | |
| | | | Итого по квартире | 56,6 | | 19,6 |
| 4 | 1 | | Коридор | 6,4 | | |
| 4 | 2 | | Гардероб | 2,8 | | |
| 4 | 3 | | Жилая комната | 30,2 | | 30,2 |
| 4 | 4 | | Балкон | 2,8 | | |
| 4 | 5 | | Кухня | 25,3 | | |
| 4 | 6 | | Санузел | 5,1 | | |
| | | | Итого по квартире | 72,6 | | 30,2 |
| 4 | 1 | | Коридор | 8,2 | | |
| 4 | 2 | | Кухня | 24,1 | | |
| 4 | 3 | | Балкон | 2,7 | | |
| 4 | 4 | | Жилая комната | 21,7 | | 21,7 |
| 4 | 5 | | Гардероб | 2,6 | | |
| 4 | 6 | | Санузел | 6,1 | | |
| | | | Итого по квартире | 65,4 | | 21,7 |
| 4 | 1 | | Коридор | 23,5 | | |
| 4 | 2 | | Кухня | 28,9 | | |
| 4 | 3 | | Балкон | 3,3 | | |

| | | | | | | | |
|---|---|---|---|---|---|---|---|
| 4 | 4 | | | Жилая комната | 35,5 | | 35,5 |
| 4 | 5 | | | Санузел | 3 | | |
| 4 | 6 | | | Санузел | 5,5 | | |
| 4 | 7 | | | Гардероб | 11,2 | | |
| 4 | 8 | | | Жилая комната | 24,8 | | 24,8 |
| 4 | 9 | | | Балкон | 3,3 | | |
| 4 | 10 | | | Жилая комната | 23,2 | | 23,2 |
| | | | | Итого по квартире | 162,2 | | 83,5 |
| 4 | 1 | | | Коридор | 31,9 | | |
| 4 | 2 | | | Жилая комната | 21,7 | | 21,7 |
| 4 | 3 | | | Балкон | 4,8 | | |
| 4 | 4 | | | Жилая комната | 21,7 | | 21,7 |
| 4 | 5 | | | Жилая комната | 24,7 | | 24,7 |
| 4 | 6 | | | Санузел | 3,1 | | |
| 4 | 7 | | | Санузел | 5,8 | | |
| 4 | 8 | | | Гардероб | 12,5 | | |
| 4 | 9 | | | Жилая комната | 70,2 | | 70,2 |
| 4 | 10 | | | Балкон | 3,3 | | |
| | | | | Итого по квартире | 199,7 | | 138,3 |
| | | | | Итого по квартирам | 1548,4 | | 793,1 |
| 4 | 1 | | | Лестничная клетка | 16,4 | | |
| 4 | 2 | | | Коридор | 18,8 | | |
| 4 | 3 | | | Лестничная клетка | 35,4 | | |
| 4 | 4 | | | Лестничная клетка | 27,9 | | |
| 4 | 5 | | | Лестничная клетка | 27,9 | | |
| 4 | 6 | | | Лестничная клетка | 35,4 | | |

| | | | | | | | |
|---|---|---|---|---|---|---|---|
| 4 | 7 | | | Коридор | 28,3 | | |
| | | | | Итого | 63,7 | | |
| | | | | ВСЕГО по 4-этажу | 1612,1 | | 793,1 |

4. Поэтажные планы (Литер А-5 этаж)

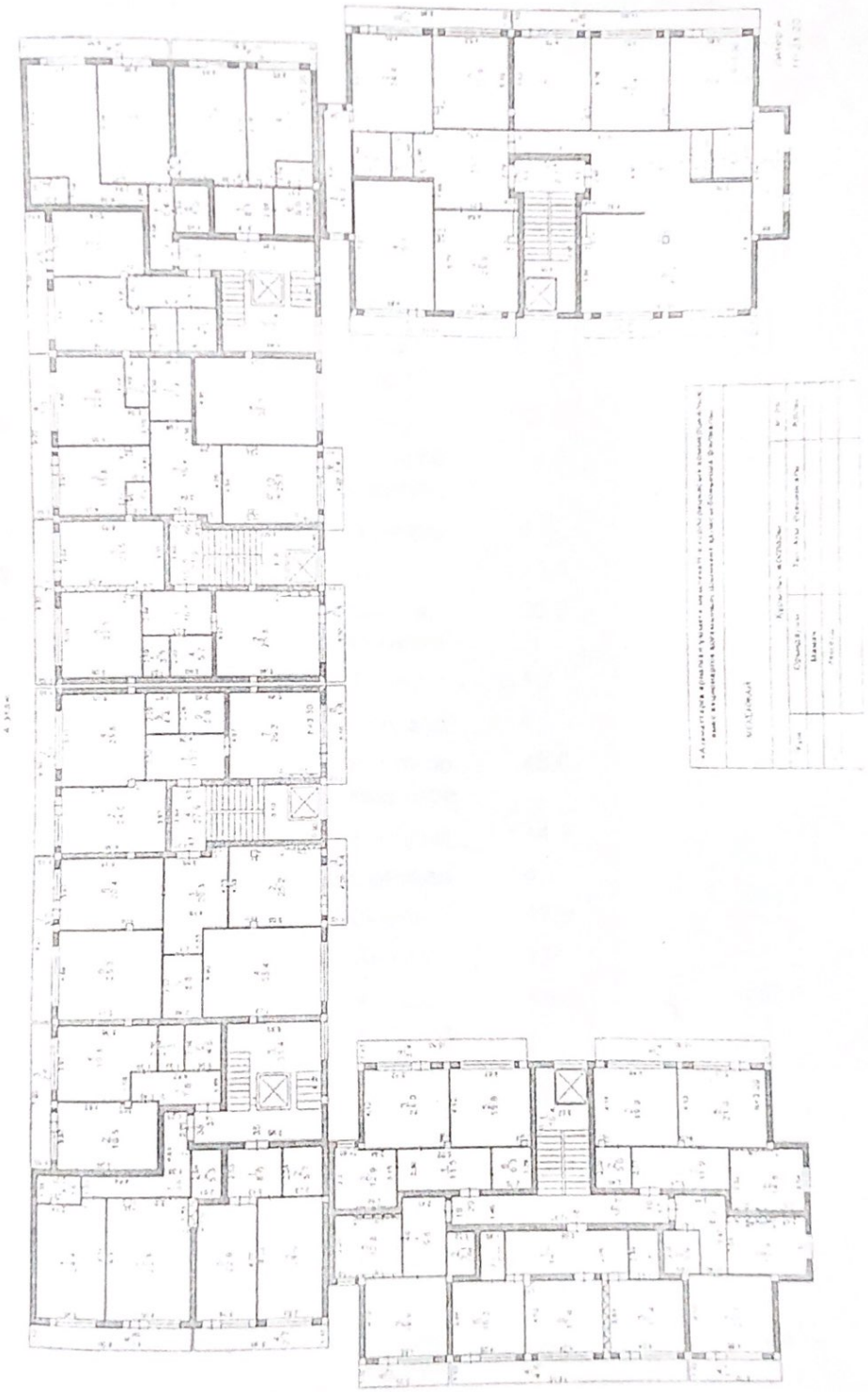

Экспликация к плану объекта(Литер А-5 этаж)

| Этаж | Номер помещения, комнаты | Номера частей помещения, комнаты | Назначение частей помещения, комнаты | Площадь по внутреннему обмеру (м²), в том числе | | | |
|---|---|---|---|---|---|---|---|
| | | | | общая | полезная | жилая | нежилая |
| 1 | 2 | 3 | 4 | 5 | 6 | 7 | 8 |
| 5 | 1 | | Коридор | 12,2 | | | |
| 5 | 2 | | Санузел | 5,5 | | | |
| 5 | 3 | | Жилая комната | 21,1 | | 21,1 | |
| 5 | 4 | | Балкон | 3,4 | | | |
| 5 | 5 | | Жилая комната | 20,8 | | 20,8 | |
| 5 | 6 | | Кухня | 15,0 | | | |
| | | | Итого по квартире | 78,0 | | 41,9 | |
| 5 | 1 | | Коридор | 8,5 | | | |
| 5 | 2 | | Кухня | 13,4 | | | |
| 5 | 3 | | Жилая комната | 20,3 | | 20 | |
| 5 | 4 | | Балкон | 1,7 | | | |
| 5 | 5 | | Санузел | 4,1 | | | |
| | | | Итого по квартире | 48,0 | | 20,3 | |
| 5 | 1 | | Коридор | 14,9 | | | |
| 5 | 2 | | Санузел | 4,7 | | | |
| 5 | 3 | | Кухня | 17,9 | | | |
| 5 | 4 | | Балкон | 4,6 | | | |
| 5 | 5 | | Жилая комната | 16,6 | | 16,6 | |
| 5 | 6 | | Жилая комната | 17,7 | | 17,7 | |
| 5 | 7 | | Санузел | 3,5 | | | |
| | | | Итого по квартире | 79,9 | | 34,3 | |
| 5 | 1 | | Коридор | 10,0 | | | |
| 5 | 2 | | Санузел | 3,2 | | | |
| 5 | 3 | | Жилая комната | 20,3 | | 20,3 | |
| 5 | 4 | | Балкон | 1,7 | | | |
| 5 | 5 | | Кухня | 12,9 | | | |

| | | | | |
|---|---|---|---|---|
| | | Итого по квартире | 48,1 | 20,3 |
| 5 | 1 | Коридор | 11,9 | |
| 5 | 2 | Кухня | 13 | |
| 5 | 3 | Жилая комната | 21,3 | 21,3 |
| 5 | 4 | Балкон | 3,4 | |
| 5 | 5 | Жилая комната | 19,4 | 19,4 |
| 5 | 6 | Гардероб | 2,1 | |
| 5 | 7 | Санузел | 4,1 | |
| | | Итого по квартире | 75,2 | 40,7 |
| 5 | 1 | Коридор | 8 | |
| 5 | 2 | Санузел | 6 | |
| 5 | 3 | Гардероб | 2,8 | |
| 5 | 4 | Жилая комната | 21,2 | 20,7 |
| 5 | 5 | Балкон | 2,7 | |
| 5 | 6 | Кухня | 23,3 | |
| | | Итого по квартире | 64 | 21,2 |
| 5 | 1 | Коридор | 8,9 | |
| 5 | 2 | Санузел | 5,4 | |
| 5 | 3 | Кухня | 27 | |
| 5 | 4 | Балкон | 2,8 | |
| 5 | 5 | Жилая комната | 26,3 | 26,3 |
| 5 | 6 | Гардероб | 3,1 | |
| | | Итого по квартире | 73,5 | 26,3 |
| 5 | 1 | Коридор | 7,9 | |
| 5 | 2 | Кухня | 18,7 | |
| 5 | 3 | Балкон | 2,6 | |
| 5 | 4 | Жилая комната | 19,6 | 19,6 |
| 5 | 5 | Санузел | 3,3 | |
| 5 | 6 | Санузел | 4,8 | |
| | | Итого по квартире | 56,9 | 19,6 |

| | | | | | |
|---|---|---|---|---|---|
| 5 | 1 | | Коридор | 19,8 | |
| 5 | 2 | | Кухня | 25,5 | |
| 5 | 3 | | Балкон | 1,4 | |
| 5 | 4 | | Жилая комната | 35,3 | 35,3 |
| 5 | 5 | | Санузел | 3,5 | |
| 5 | 6 | | Санузел | 5 | |
| 5 | 7 | | Жилая комната | 25,2 | 25,2 |
| 5 | 8 | | Балкон | 3 | |
| 5 | 9 | | Жилая комната | 20,2 | 20,2 |
| | | | Итого по квартире | 138,9 | 80,7 |
| 5 | 1 | | Коридор | 11,4 | |
| 5 | 2 | | Жилая комната | 25,2 | 25,2 |
| 5 | 3 | | Балкон | 3,1 | |
| 5 | 4 | | Жилая комната | 19,9 | 19,9 |
| 5 | 5 | | Санузел | 3,5 | |
| 5 | 6 | | Санузел | 4,8 | |
| 5 | 7 | | Кухня | 30,4 | |
| 5 | 8 | | Балкон | 1,8 | |
| | | | Итого по квартире | 100,1 | 45,1 |
| 5 | 1 | | Коридор | 10,7 | |
| 5 | 2 | | Кухня | 25,9 | |
| 5 | 3 | | Балкон | 1,8 | |
| 5 | 4 | | Санузел | 5,8 | |
| 5 | 5 | | Санузел | 3,3 | |
| 5 | 6 | | Жилая комната | 25 | 25 |
| 5 | 7 | | Балкон | 3,1 | |
| 5 | 8 | | Жилая комната | 24,9 | 24,9 |
| | | | Итого по квартире | 100,5 | 49,9 |
| 5 | 1 | | Коридор | 19,6 | |
| 5 | 2 | | Жилая комната | 20,4 | 20,4 |

| | | | | | | | |
|---|---|---|---|---|---|---|---|
| 5 | 3 | | | Балкон | 3 | | |
| 5 | 4 | | | Жилая комната | 25,5 | | 25,5 |
| 5 | 5 | | | Санузел | 3 | | |
| 5 | 6 | | | Санузел | 4,8 | | |
| 5 | 7 | | | Жилая комната | 35,6 | | 35,6 |
| 5 | 8 | | | Балкон | 1,4 | | |
| 5 | 9 | | | Кухня | 25,8 | | |
| | | | | Итого по квартире | 139,1 | | 61,1 |
| 5 | 1 | | | Коридор | 8,1 | | |
| 5 | 2 | | | Санузел | 4,7 | | |
| 5 | 3 | | | Санузел | 3,3 | | |
| 5 | 4 | | | Жилая комната | 19,7 | | 19,7 |
| 5 | 5 | | | Балкон | 2,6 | | |
| 5 | 6 | | | Кухня | 18,3 | | |
| | | | | Итого по квартире | 56,7 | | 19,7 |
| 5 | 1 | | | Коридор | 17,4 | | |
| 5 | 2 | | | Жилая комната | 30,6 | | 30,6 |
| 5 | 3 | | | Балкон | 2,8 | | |
| 5 | 4 | | | Кухня | 16,3 | | |
| 5 | 5 | | | Санузел | 5,1 | | |
| | | | | Итого по квартире | 72,2 | | 30,6 |
| 5 | 1 | | | Коридор | 8,2 | | |
| 5 | 2 | | | Кухня | 11,7 | | |
| 5 | 3 | | | Жилая комната | 11,7 | | 11,7 |
| 5 | 4 | | | Балкон | 2,7 | | |
| 5 | 5 | | | Жилая комната | 24,4 | | 24,4 |
| 5 | 6 | | | Санузел | 6,2 | | |
| | | | | Итого по квартире | 64,9 | | 36,1 |
| 5 | 1 | | | Коридор | 19,0 | | |
| 5 | 2 | | | Кухня | 7,4 | | |

| | | | | | |
|---|---|---|---|---|---|
| 5 | 3 | Жилая комната | 20,8 | | 20,4 |
| 5 | 4 | Балкон | 3,3 | | |
| 5 | 5 | Жилая комната | 32,8 | | 32,1 |
| 5 | 6 | Санузел | 5,1 | | |
| 5 | 7 | Санузел | 6,7 | | |
| 5 | 8 | Гардероб | 13 | | |
| 5 | 9 | Кухня | 26 | | |
| 5 | 10 | Балкон | 3,2 | | |
| 5 | 11 | Жилая комната | 22,5 | | 22,2 |
| | | Итого по квартире | 159,8 | | 76,1 |
| 5 | 1 | Коридор | 22,8 | | |
| 5 | 2 | Гардероб | 3,4 | | |
| 5 | 3 | Жилая комната | 24,4 | | 23,9 |
| 5 | 4 | Балкон | 4,8 | | |
| 5 | 5 | Жилая комната | 23,8 | | 23,1 |
| 5 | 6 | Жилая комната | 25,6 | | 24,9 |
| 5 | 7 | Санузел | 3,3 | | |
| 5 | 8 | Санузел | 5,1 | | |
| 5 | 9 | Гардероб | 13,1 | | |
| 5 | 10 | Жилая комната | 35,5 | | 34,6 |
| 5 | 11 | Балкон | 3,3 | | |
| 5 | 12 | Кухня | 28,9 | | |
| | | Итого по квартире | 194,0 | | 109,3 |
| | | Итого по квартирам | 1549,8 | | 733,2 |
| 5 | 1 | Лестничный клетка | 16,4 | | |
| 5 | 2 | Коридор | 18,8 | | |
| 5 | 3 | Лестничный клетка | 35,4 | | |
| 5 | 4 | Лестничный клетка | 27,9 | | |

| | | | | | | | |
|---|---|---|---|---|---|---|---|
| 5 | 5 | | | Лестничный клетка | 27,9 | | |
| 5 | 6 | | | Лестничный клетка | 35,4 | | |
| 5 | 7 | | | Коридор | 28,3 | | |
| | | | | Итого | 63,7 | | |
| | | | | ВСЕГО по 5-этажу | 1613,5 | | 733,2 |

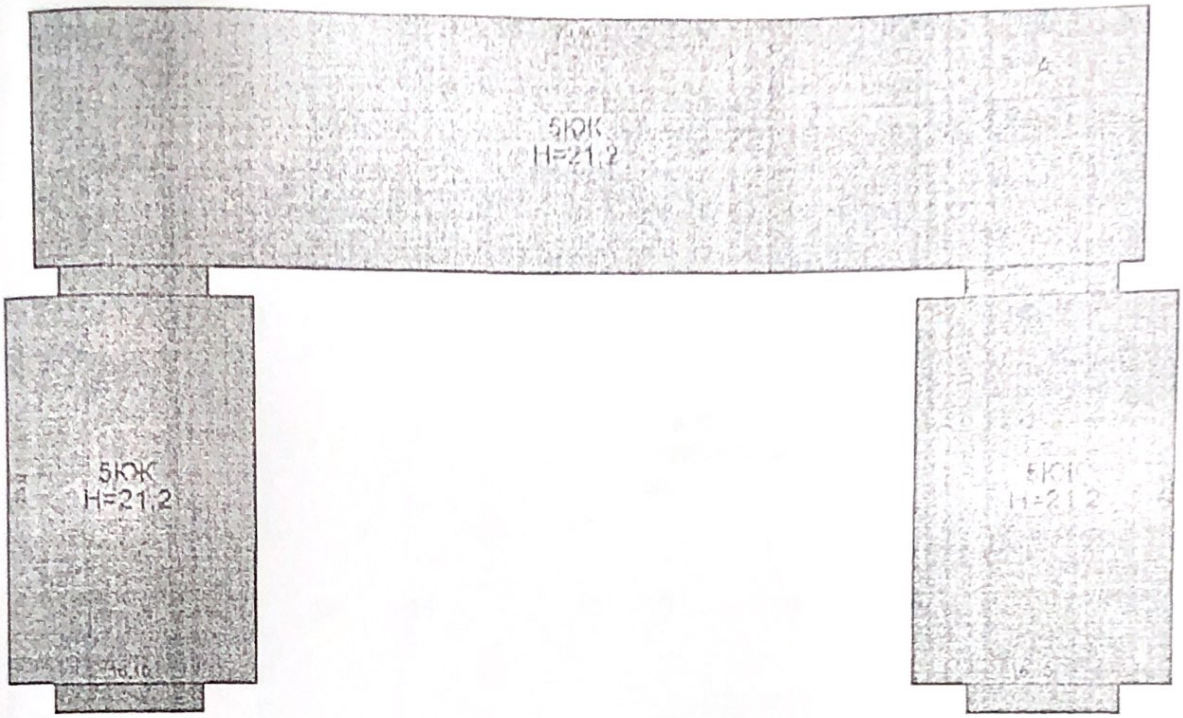


Экспликация земельного участка (м2) Кадастровый номер: 22-330-053-606

| Общая площадь земельного участка | Застроенная площадь | | | Незастроенная площадь | | |
|---|---|---|---|---|---|---|
| | | | | асфальтовые покрытия | прочие замощения | грунт |
| | всего | под основными строениями | под прочими постройками и сооружениями | | | |
| 1 | 2 | 3 | 4 | 5 | 6 | 7 |

0,4000 1944,9 1944,9

продолжение таблицы

Незастроенная площадь (м2)

| оборудованные площадки | | | | зеленые насаждения | | | | | |
|---|---|---|---|---|---|---|---|---|---|
| всего | спортивные | детские | хозяйственные | всего | в том числе | | | | |
| | | | | | газон с деревьями | плодовый сад | газоны, цветочные клумбы | огород | прочие |
| 8 | 9 | 10 | 11 | 12 | 13 | 14 | 15 | 16 | 17 |

продолжение таблицы

Площадь по внутреннему обмеру (м2), в том числе

| В отдельных квартирах | В общежитиях | В гостиницах | Торговая | Промышленно-производственных зданий и сооружений | Складская | Учреждений образования | Предприятий бытового обслуживания | Организаций и учреждений управления, научных, банковских, обществ |
|---|---|---|---|---|---|---|---|---|

| | | | | | | | | |
|---|---|---|---|---|---|---|---|---|
| | | | | | | | | енных и т.п. |
| 9 | 10 | 11 | 12 | 13 | 14 | 15 | 16 | 17 |

продолжение таблицы

Площадь по внутреннему обмеру (м2), в том числе

| Предприятий общественного питания | Организации здравоохранения | Физкультурно-спортивная | Учреждений культуры и искусства | Транспортных зданий и сооружений | Сооружений инженерных сетей | Гаражей | Прочие |
|---|---|---|---|---|---|---|---|
| 18 | 19 | 20 | 21 | 22 | 23 | 24 | 25 |

Техническое описание конструктивных элементов основного строения

| № п.п. | Наименование конструктивных элементов | Описание конструктивных элементов (материал, отделка и т.д.) |
|---|---|---|

| 1 | 2 | | 3 |
|---|---|---|---|
| 1 | Фундамент | | Литер А-бетон |
| 2 | 1) наружные и внутренние капитальные стены | | Литер А-кирпич |
| | 2) перегородки | | Литер А-кирпич |
| 3 | Перекрытия | чердачное | Литер А-железобетон |
| | | междуэтажное | Литер А- железобетон |
| 4 | Крыша | | Литер А-металлочерепица |
| 5 | Полы | 1-го этажа | Литер А-бетон |
| | | последующих этажей | Литер А-бетон |
| 6 | Проемы | окна | Литер А-пластик |
| | | двери | Литер А-филенчатые |
| 7 | Отделочные работы | внутренние | Оштукатурено |
| | | наружные | Оштукатурено |
| 8 | Горячее водоснабжение | | |
| 9 | Водопровод | | есть |
| 10 | Канализация | | есть |
| 11 | Электроосвещение | | есть |
| 12 | Отопление | печное | |

| | | |
|---|---|---|
| 13 | печное газовое | |
| 14 | от ТЭЦ | |
| 15 | от АГВ | |
| 16 | от индивидуальной отопительной установки | на газе |
| 17 | | на твердом топливе |
| 18 | от районной котельной | на газе |
| 19 | | на твердом топливе |
| 20 | Разные работы | |

Техническое описание служебных построек

| Показатели | Наименование служебных построек | | | | |
|---|---|---|---|---|---|
| Площадь (м 2) | | | | | |
| Высота строения (м) | | | | | |
| Объем строения (м 3) | | | | | |
| Фундамент | | | | | |
| Стены | | | | | |
| Перекрытия | | | | | |
| Крыша | | | | | |

Полы

Окна

Двери

Внутренняя отделка

Наружная отделка

Печи

Техническое описание внутри дворовых сооружений

| Наименование сооружений | Размер в метрах | | | | Объем (м 3) | Материал |
|---|---|---|---|---|---|---|
| | длина | ширина | площадь | высота или глубина | | |
| 1 | 2 | 3 | 4 | 5 | 6 | 7 |
| | | | | | | |

Техническое описание отдельных частей строения (подвалов, полуподвалов, мезонинов, мансард)

| Наименование и назначение отдельных частей строения | Заглубление спланированной поверхности земли до пола подвала | Описание элементов | | | | | |
|---|---|---|---|---|---|---|---|
| | | стены | перекрытия | полы | внутренняя отделка | крыша | дополнительные устройства |
| 1 | 2 | 3 | 4 | 5 | 6 | 7 | 8 |
| | | | | | | | |

Исчисление площадей и объемов основной и отдельных частей строения (подвалов, полуподвалов, мезонинов, мансард, крыш, пристроек и т.п.)

| Наименование частей строения и пристроек | Формула для подсчета площадей по наружному обмеру | Площадь (м 2) | Высота (м) | Объем (м 3) | Наименование частей строения и пристроек | Формула для подсчета площадей по наружному обмеру | Площадь (м 2) | Высота (м) | Объем (м 3) |
|---|---|---|---|---|---|---|---|---|---|
| 1 | 2 | 3 | 4 | 5 | 6 | 7 | 8 | 9 | 10 |
| | | | | | | | | | |

Заказчик ТОО «KAZ Bilding ASS» Керімбек Садығали Өмірбекұлы

фамилия, имя, отчество (при его наличии), подпись руководителя

Место печати (при наличии)

Авторский надзор ТОО «СЭТпромтех» Муратов Даулет Уралбекович

фамилия, имя, отчество (при его наличии), подпись эксперта

Место печати (при наличии)