Акт приемки объекта в эксплуатацию

«05» декабря 2023г.

Заказчик: ТОО «Morrow Invest», БИН 211040007161, 010000, город Астана, район «Есиль», пр.Туран, здание 50, офис 1

фамилия, имя, отчество (при его наличии) ИИН, телефон – для физических лиц, наименование организации – для юридических лиц, БИН, телефон, почтовый индекс, область, город, район, населенный пункт, наименование улицы, номер дома/здания (стационарного помещения)

на основании:

Декларации о соответствии (прилагается): 16.10.2023 года, ТОО «Empire Construction Group», Балакаева А., город Астана, район «Есиль», проспект Туран, здание 50 н.п.1, БИН 141240021228

дата подписания декларации, наименование подрядной (генподрядной) организации, фамилия, имя, отчество (при его наличии) руководителя, юридический адрес, БИН, телефон

Заключения о качестве строительно-монтажных работ (прилагается): 16.10.2023 года, ТОО "Астанатехстройэксперт", Ермолюк Максим Михайлович, аттестат № KZ44VJE00059351 от 12.11.2020 года, в части технологического оборудования, аттестат № KZ58VJE00055219 от 10.06.2020 г., в части инженерных сетей, Зинченко Иван Владимирович по объектам второго и третьего уровней ответственности: - части технологического оборудования, - в части инженерных сетей, несущих и ограждающих конструкций, Кумеков Бекбулат Аликенович по объектам второго и третьего уровней ответственности: - в части несущих и ограждающих конструкций.

дата подписания заключения, наименование организации, фамилия, имя, отчество (при его наличии) экспертов технического надзора, № и дата получения аттестатов, БИН, телефон

Заключения о соответствии выполненных работ проекту (прилагается): 16.10.2023 года, ТОО "ПроектМонтаж Инжиниринг Астана", Зотов Владимир Ильич, БИН 131140004361

дата подписания заключения, наименование организации, фамилия, имя, отчество (при его наличии) экспертов авторского надзора, № и дата получения аттестатов, БИН, телефон

произведя осмотр готовности предъявленного подрядчиком (генеральным подрядчиком) к приемке в эксплуатацию объекта:

Многофункциональный комплекс с коммерческими помещениями и паркингом.

наименование объекта, вид строительства (новое, расширение, реконструкция, техническое перевооружение, модернизация, капитальный ремонт), уровень ответственности, техническая и технологическая сложность объекта

по адресу: город Астана, район «Нұра», проспект Туран, д.52/5, 52/6, 52/7, 52Н (6 очередь).

(область, район, населенный пункт, микрорайон, квартал, улица, номер дома (корпуса)

проверив комплектность исполнительной технической документации, в том числе посредством электронного модуля исполнительной технической документации "__"_____20__ года, дата ознакомления подтверждает что:

1. Строительство объекта осуществлено на основании:

1) правоустанавливающего документа на земельный участок от «01» ноября 2022 года, № 48642, Договор аренды земельного участка; от «01» июня 2022 года № 510-1614 Выписка из постановления акимата города Нур-Султан; «07» октября 2022 года Выписка из постановления акимата города Астана.

документ, подтверждающий наступление юридических фактов (юридических составов), на основании которых возникают, изменяются или прекращаются права на земельный участок, в том числе договоры, решения судов, правовые акты исполнительных органов, свидетельство о праве на наследство, передаточный акт или разделительный баланс при реорганизации негосударственных юридических лиц, владеющих земельным участком на праве собственности или выкупивших право временного возмездного землепользования (аренды).

либо решения о реконструкции (перепланировке, переоборудовании) помещений (отдельных частей) существующих зданий от:

наименование органа вынесшего решение

2) талона о приеме уведомления о начале строительно-монтажных работ:

1. ГУ «Управление контроля и качества городской среды города Астана, № KZ08REA00352544 от «19» сентября 2023 года;
2. ГУ «Управление контроля и качества городской среды города Астана, № KZ18REA00352558 от «19» сентября 2023 года;
3. ГУ «Управление контроля и качества городской среды города Астана, № KZ50REA00354213 от «28» сентября 2023 года;

3) проекта (проектно-сметной документации): ТОО «ПроектМонтажИнжиниринг Астана», № KZ34VUA00643159, от 18.04.2022 года

наименование проектной организации, номер проекта утвержденного(й)

РГП "Госэкспертиза", № 01-0061/23 от 16.02.2023 года

дата и номер проекта, наименование организации утвердившей (переутвердившей) проект и дата утверждения

2. Строительно-монтажные работы осуществлены в сроки:
начало работ «20» февраля 2023 года;
окончание работ: «05» декабря 2023 года;
при продолжительности строительства, месяц:
по норме или по проекту организации строительства, месяц: 15;
фактически, месяц: 10;

3. Объект (комплекс) имеет следующие основные технико-экономические показатели (мощность, производительность, производственная площадь, протяженность, вместимость, объем, пропускная способность, провозная способность, число рабочих мест и тому подобное, заполняется по всем объектам (кроме жилых домов) в единицах измерения соответственно целевой продукции или основным видам услуг):

Мощность, производительность и так далее	Единица измерения	По проекту		Фактически	
		общая (с учетом ранее принятых)	в том числе пускового комплекса или очереди	общая (с учетом ранее принятых)	в том числе пускового комплекса или очереди
Общая площадь	$м^2$				
Число этажей	этаж				
Общий строительный объем	$м^3$				

Выпуск продукции (оказания услуг), предусмотренной проектом в объеме, соответствующем нормам освоения проектных мощностей в начальный период_____

факт начала выпуска продукции с указанием объема

Жилой дом имеет следующие показатели:

Показатели	Единица измерения	По проекту	Фактически
Общая площадь	$м^2$	61 516,22	61 516,22
Число этажей	этаж	1,12,15,17	1,12,15,17
Общий строительный объем	$м^3$	263 056,17	263 056,17
В том числе подземной части	$м^3$	-	-
Площадь встроенных, встроенно-пристроенных и пристроенных помещений	$м^2$	2 789,2	2 789,2

Парковочные места	$м^2$	Всего по п.м. – 290 м/м, из них: -подлежат регистрации - 149 м/м; -система Klaus – 141 м/м	Всего по п.м. – 290 м/м, из них: -подлежат регистрации - 149 м/м; -система Klaus – 141 м/м

Показатели	По проекту			Фактически		
	число квартир	площадь квартир, $м^2$		число квартир	площадь квартир, $м^2$	
		общая	жилая		общая	жилая
Всего квартир, в том числе:	697	43 710,25	24 665,4	694	43 710,25	24 665,4
однокомнатных	311	13 516,4	6 295,3	311	13 516,4	6 295,3
двухкомнатных	180	10 633,5	6 471,3	176	10 376,5	6 326,7
трехкомнатных	206	19 560,35	11 898,8	206	19 560,35	11 898,8
четырехкомнатных	-	-	-	-	-	-
пятикомнатных	-	-	-	-	-	-
шестикомнатных	-	-	-	1	257	144,6

4. Технологические и архитектурно-строительные решения по объекту характеризуются следующими данными: На участке 6 очереди Блока 6 запроектированы пять жилых секции со встроенными помещениями, из
которых три 17-ти этажные секции, одна секция 15-ти этажная и одна секция 12-ти этажная.

Предусмотрено благоустройство, озеленение, малые архитектурные формы. Покрытие проездов асфальтобетонное, тротуа ров из брусчатки, площадок резиновое.

Проектируемый многофункциональный комплекс состоит из 5 секции со встроенными помещениями на первых этажах (см. схему блокировки). Жилые секции выполнены Г-образной формой в плане, состоящие из 15-ти и 17-ти этажей. Жилая секция выполнены прямоугольной формой в плане, состоящие из 12-ти этажей. За относительную отметку 0,000 (346,90) принят уровень чистого пола 1-го этажа секции 6-1.

Жилой дом запроектирован без техподполья и верхнего технического этажа. Инженерно-технические помещения, такие как электрощитовая, тепловой пункт и насосные станции размещены на уровне первого этажа с устройством технического пространства между квартирой и данными помещениями.

Жилая секция 6-1. Жилая секция прямоугольной формы с размерами в осях 30,35х13,15 м. Высота первого этажа составляет 4,15 м от пола до потолка, высота верхних типовых этажей составляет 3 м от пола до пола вышележащего этажа. Этажность секции составляет – 12 этажей. Первые этажи предусмотрены для встроенных помещении, входные группы для жилого дома, так же инженерно-технические помещения. Входы в жилую часть предусмотрены сквозными. На каждом типовом этаже размещены по 6 квартир, в т.ч. четыре однокомнатных и две двухкомнатные квартиры.

Жилая секция 6-2. Жилая секция Г-образной с размерами в осях 33,69х14,35. Высота первого этажа составляет 4,15 м от пола до потолка, высота верхних типовых этажей составляет 3 м от пола до пола вышележащего этажа. Этажность секции составляет – 15 этажей. Первые этажи предусмотрены для встроенных помещении, входные группы для жилого дома, так же инженерно-технические помещения. Входы в жилую часть предусмотрены сквозными. На каждом типовом этаже размещены по 5 квартир, в т.ч. две однокомнатных, одна двухкомнатная квартиры и две трехкомнатные.

Жилая секция 6-3. Жилая секция Г-образной формы с размерами в осях 33,69х13,15 м. Высота первого этажа составляет 4,15 м от пола до потолка, высота верхних типовых этажей составляет 3 м от пола до пола вышележащего этажа. Этажность секции составляет – 17 этажей. Первые этажи предусмотрены для встроенных помещении, входные группы для жилого дома, так же инженерно-технические помещения. Входы в жилую часть предусмотрены сквозными. На каждом типовом этаже

размещены по 5 квартир, в т.ч. одна однокомнатных, две двухкомнатные квартиры и две трехкомнатные.

Жилая секция 6-4. Жилая секция прямоугольной формы с размерами в осях 30,35х13,15 м. Высота первого этажа составляет 4,15 м от пола до потолка, высота верхних типовых этажей составляет 3 м от пола до пола вышележащего этажа. Этажность секции составляет – 17 этажей. Первые этажи предусмотрены для встроенных помещении, входные группы для жилого дома, так же инженерно-технические помещения. Входы в жилую часть предусмотрены сквозными. На каждом типовом этаже размещены по 5 квартир, в т.ч. три однокомнатных, и две трехкомнатных квартир.

Жилая секция 6-5. Жилая секция прямоугольной формы с размерами в осях 30,35х13,15 м. Высота первого этажа составляет 4,15 м от пола до потолка, высота верхних типовых этажей составляет 3 м от пола до пола вышележащего этажа. Этажность секции составляет – 17 этажей. Первые этажи предусмотрены для встроенных помещении, входные группы для жилого дома, так же инженерно-технические помещения. Входы в жилую часть предусмотрены сквозными. На каждом типовом этаже размещены по 5 квартир, в т.ч. три однокомнатных, и две трехкомнатных квартир.

На участке 6 очереди Блока 7 запроектированы четыре жилых секции со встроенными помещениями, из
которых три 17-ти этажные секции, одна секция 12-ти этажная.

Предусмотрено благоустройство, озеленение, малые архитектурные формы. Покрытие проездов асфальтобетонное, тротуаров из брусчатки, площадок резиновое.

Проектируемый многофункциональный комплекс состоит из 4 секции со встроенными помещениями на первых этажах (см. схему блокировки). Жилые секции выполнены Г-образной формой в плане, состоящие из 12-ти и 17-ти этажей.

Жилой дом запроектирован без техподполья и верхнего технического этажа. Инженерно-технические помещения, такие как электрощитовая, тепловой пункт и насосные станции размещены на уровне первого этажа с устройством технического пространства между квартирой и данными помещениями.

Жилая секция 7-1. Жилая секция прямоугольной формы с размерами в осях 30,35х13,15 м. Высота первого этажа составляет 4,15 м от пола до потолка, высота верхних типовых этажей составляет 3 м от пола до пола вышележащего этажа. Этажность секции составляет – 17 этажей. Первые этажи предусмотрены для встроенных помещении, входные группы для жилого дома, так же инженерно-технические помещения. Входы в жилую часть предусмотрены сквозными. На каждом типовом этаже размещены по 5 квартир, в т.ч. три однокомнатных и две трехкомнатные квартиры.

Жилая секция 7-2. Жилая секция Г-образной с размерами в осях 23,55х24,75. Высота первого этажа составляет 4,15 м от пола до потолка, высота верхних типовых этажей составляет 3 м от пола до пола вышележащего этажа. Этажность секции составляет – 17 этажей. Первые этажи предусмотрены для встроенных помещении, входные группы для жилого дома, так же инженерно-технические помещения. Входы в жилую часть предусмотрены сквозными. На каждом типовом этаже размещены по 6 квартир, в т.ч. две однокомнатных, три двухкомнатная квартиры и одна трехкомнатные.

Жилая секция 7-3. Жилая секция прямоугольной формы с размерами в осях 33,69х13,15 м. Высота первого этажа составляет 4,15 м от пола до потолка, высота верхних типовых этажей составляет 3 м от пола до пола вышележащего этажа. Этажность секции составляет – 12 этажей. Первые этажи предусмотрены для встроенных помещении, входные группы для жилого дома, так же инженерно-технические помещения. Входы в жилую часть предусмотрены сквозными. На каждом типовом этаже размещены по 5 квартир, в т.ч. две однокомнатных, одна двухкомнатные квартиры и две трехкомнатные.

Жилая секция 7-4. Жилая секция Г-образной формы с размерами в осях 23,55х24,75 м. Высота первого этажа составляет 4,15 м от пола до потолка, высота верхних типовых этажей составляет 3 м от пола до пола вышележащего этажа. Этажность секции составляет – 17 этажей. Первые этажи предусмотрены для встроенных помещении, входные группы для жилого дома, так же инженерно-технические помещения. Входы в жилую часть предусмотрены сквозными. На каждом типовом этаже размещены по 6 квартир, в т.ч. две однокомнатных, три двухкомнатных и одна трехкомнатных квартир.

За относительную отм. 0,000 принят уровень чистого пола 1-го этажа, что соответствует абсолютной отм. 346,90.

Жилое здание относится к IV классу.

Краткие технические характеристики по особенностям его размещения, по основным материалам и конструкциям, инженерному и технологическому оборудованию.
Мероприятия по охране труда, обеспечению взрывобезопасности, пожаробезопасности, охране окружающей природной среды и антисейсмические мероприятия, предусмотренные проектом выполнены.
Строительно-монтажные работы осуществлены в сроки:
начало работ *февраль 2023 года*;
месяц, год
окончание работ декабрь *2023 года;*
месяц, год
при продолжительности строительства, месяц:
по норме или по проекту организации строительства, месяцев: 15; фактически, месяц: 10;
Примененные строительные материалы, конструкции, оборудование и изделия соответствуют требованиям проекта и государственных нормативов;
Доля местного содержания предусмотрена в проектно-сметной документации _____% и фактически применено _____% (на объектах, финансируемых за счет государственных инвестиций и средств квазигосударственного сектора);
Исполнительная геодезическая съемка фактического положения подземных инженерных сетей и/или зданий (сооружений) выполнена (обязательное приложение к декларации о соответствии);
Исполнительная техническая документация имеется в полном объеме, в том числе в электронном модуле;
Наружные инженерные коммуникации (холодное и горячее водоснабжение, канализация, теплоснабжение, газоснабжение, электроснабжение и связь) обеспечивают нормальную эксплуатацию объекта, что подтверждается поставщиками услуг по инженерному и коммунальному обеспечению.

5. На объекте установлено предусмотренное проектом оборудование в количестве согласно актам о его приемке после индивидуального испытания и комплексного опробования;

6. Наружные инженерные коммуникации (холодное и горячее водоснабжение, канализация, теплоснабжение, газоснабжение, электроснабжение и связь) обеспечивают нормальную эксплуатацию объекта (здания, сооружения, помещения) и приняты городскими эксплуатационными организациями;

7. Сметная стоимость по утвержденному проекту (проектной-сметной документации): всего 17 752 906 000 тенге, в том числе строительно-монтажных работ 16 955 917 461 тенге, оборудования, инструмента и инвентаря 796 988 539 тенге;

8. Сметная стоимость основных фондов, принимаемых в эксплуатацию 17 752 906 000 тенге, в том числе:
стоимость строительно-монтажных работ 16 955 917 461 тенге; стоимость оборудования, инструмента и инвентаря 796 988 539 тенге;

9. Доля местного содержания предусмотрена в проектно-сметной документации _____% и фактически применено _____% (на объектах, финансируемых за счет государственных инвестиций и средств квазигосударственного сектора);

10. Класс энергоэффективности здания - нормальный «В»;

11. Объект построен в соответствии с утвержденным проектом (проектно-сметной документацией) и требованиями государственных нормативных документов в области архитектуры, градостроительства и строительства.

РЕШИЛ: *Многофункциональный комплекс с коммерческими помещениями и паркингом расположенный по адресу: г.Астана, проспект Туран, д.52/5, 52/6, 52/7, 52Н. (6 очередь).*

Заказчик: ТОО «Morrow Invest», директор Байтугулова Мадина Булаткызы

фамилия, имя, отчество (при наличии), подпись руководителя,

М.П.

Технический надзор:

1) аттестованный (-ые) эксперт (-ы) Ермолюк Максим Михайлович по объектам второго и третьего уровней ответственности: - части технологического оборудования, - в части инженерных сетей

2) Зинченко Иван Владимирович по объектам второго и третьего уровней ответственности: - части технологического оборудования, - в части инженерных сетей, несущих и ограждающих конструкций

3) Кумеков Бекбулат Аликенович по объектам второго и третьего уровней ответственности: - в части несущих и ограждающих конструкций

фамилия, имя, отчество (при наличии) эксперта, специализация аттестата, подпись, дата,

2) аккредитованная организация: ТОО "Астанатехстройэксперт", директор Балгаева Гульнур Садибековна

(наименование организации имеющей в своем составе аттестованного (-ых) эксперта (-ов), фамилия, имя, отчество (при его наличии) руководителя, подпись, дата

М.П.

Авторский надзор:

1) разработчик проекта ТОО «ПроектМонтажИнжиниринг Астана", Зотов Владимир Ильич

наименование организации, фамилия, имя, отчество (при его наличии), должность), подпись, дата

М.П.

2) организация ТОО "ПроектМонтажИнжиниринг Астана", директор Барыкбаева Мухамбета Уахитовича

(наименование организации) имеющей в своем составе аттестованного (-ых) эксперта (-ов), фамилия, имя, отчество (при его наличии) руководителя, подпись, дата)

М.П.

3) аттестованный (-ые) эксперт (-ы) Зотов Владимир Ильич

(фамилия, имя, отчество (при его наличии) эксперта, специализация аттестата), подпись, дата)

М.П.

Подрядчик (генеральный подрядчик): ТОО «Empire Construction Group», директор Балакаева Айман

фамилия, имя, отчество (при наличии), подпись руководителя

М.П.

Приложение 2
к акту приемки объекта
в эксплуатацию
форма

Технические характеристики объекта
(многоквартирные жилые дома, промышленные, торговые объекты и тому подобное)

Наименование (многоквартирный жилой дом, промышленные, торговые объекты и т.п.)	Общие сведения									
	количество этажей (этаж)	количество квартир	количество помещений, комнат	площадь застройки (м2)	объем здания (м3)	общая площадь (м2)	жилая площадь (м2)	площадь не жилых помещений (м2)	площадь парковочных мест (м2)	площадь балкона, лоджии (м2)
1	2	3	4	5	6	7	8	9	10	11
Многофункциональный комплекс с коммерческими помещениями и паркингом д. 52/5,52/6,52/7	Всего: 1, 12, 15, 17 Дом 52/5: 1, 12, 17 Дом 52/6: 1, 12, 15, 17 Дом 52/7: 1, 17	Всего: 694 Дом 52/5:321 Дом 52/6: 213 Дом 52/7:160	Всего: 1287 Дом 52/5: 601 Дом 52/6: 399 Дом 52/7: 287	Всего: 11015,86 Дом 52/5: 1908,6 Дом 52/6: 1333 Дом 52/7: 928,4	Всего: 263056,17 Дом 52/5: 117118,6 Дом 52/6:76194,3 Дом 52/7: 69743,27	Всего: 61 516,22 Дом 52/5: 31257,9 Дом 52/6: 16960,3 Дом 52/7: 13298,02	Всего: 24665,4 Дом 52/5: 11239,8 Дом 52/6: 7510,3 Дом 52/7:5915,3	Всего: 2 789,2 Дом 52/5:1347,5 Дом 52/6:890,1 Дом 52/7: 551,6	Всего: 2 349,5 Дом 52/5:2 349,5	Всего: 1 198,8 Дом 52/5:518,8 Дом 52/6: 416,4 Дом 52/7: 263,6
Объект бытового обслуживания 52Н	Всего:1	-	Всего: 4	Всего: 48	Всего: 41,74	Всего: 43,9	-	Всего: 43,9	-	-

продолжение таблицы

Описание конструктивных элементов			Вид отопления	Благоустройство				
фундамент	стены	кровля		электроснабжение	водоснабжение	горячее водоснабжение	канализация	газоснабжение

12	13	14	15	16	17	18	19	20
бетон	газоблок	мягкая	от ТЭЦ	центральное	центральное	центральное	центральное	

Распределение площади

№		В отдельных квартирах				В помещениях коридорного типа	В общежитиях	В гостиницах
		Общее	Д.52/5	Д.52/6	Д.52/7			
1	Количество жилых квартир	694	321	213	160			
2	Количество жилых комнат	1287	601	399	287			
3	Общая площадь (м2)	43 710,25	19 717,5	13 200,6	10 792,15			
4	Жилая площадь (м2)	24 665,4	11 239,8	7 510,3	5 915,3			

продолжение таблицы

Из общего числа площади				Распределение квартир по числу комнат					
в мансардах	в подвалах	в цокольных этажах	в бараках	1-комнатные	2-комнатные	3-комнатные	4-комнатные	5-комнатные	6-комнатные
				Д.52/5					
				129	107	84			1
				129	214	252			6
				5 289,7	6 249,4	7 921,4			257

				2 401,4	3 914,6	4 779,2			144,6
				Д.52/6					
				87	66	60			
				87	132	180			
				3 926	3 852,8	5 421,8			
				1 873,4	2 304,4	3 332,5			
				Д.52/7					
				95	3	62			
				95	6	186			
				4 300,7	188,3	6 303,15			
				2 020,5	107,7	3 787,1			

Нежилые помещения

Площадь (м2)	Жилая площадь в нежилых помещениях	Торговая	Промышленно-производственных зданий и сооружений	Складская	Бытового обслуживания	Гаражи	Организаций и учреждений управления, научных, банковский, общественных и т.п.
1	2	3	4	5	6	7	8
Основная					43,9 м^2		
Вспомогательная							
Основная					43,9 м^2		
Вспомогательная							

продолжение таблицы

Общественного питания	Учреждений образования	Транспортных зданий и сооружений	Здравоохранения, лечебного назначения	Физкультуры и спорта	Учреждений культуры и искусства	Сооружений инженерных сетей	Прочие	Всего
9	10	11	12	13	14	15	16	17
							17 742,4	17 742,4

Перечень документов, прилагаемых к техническим характеристикам объекта:

1. Поэтажные планы

Этаж 1

Секция 6-1

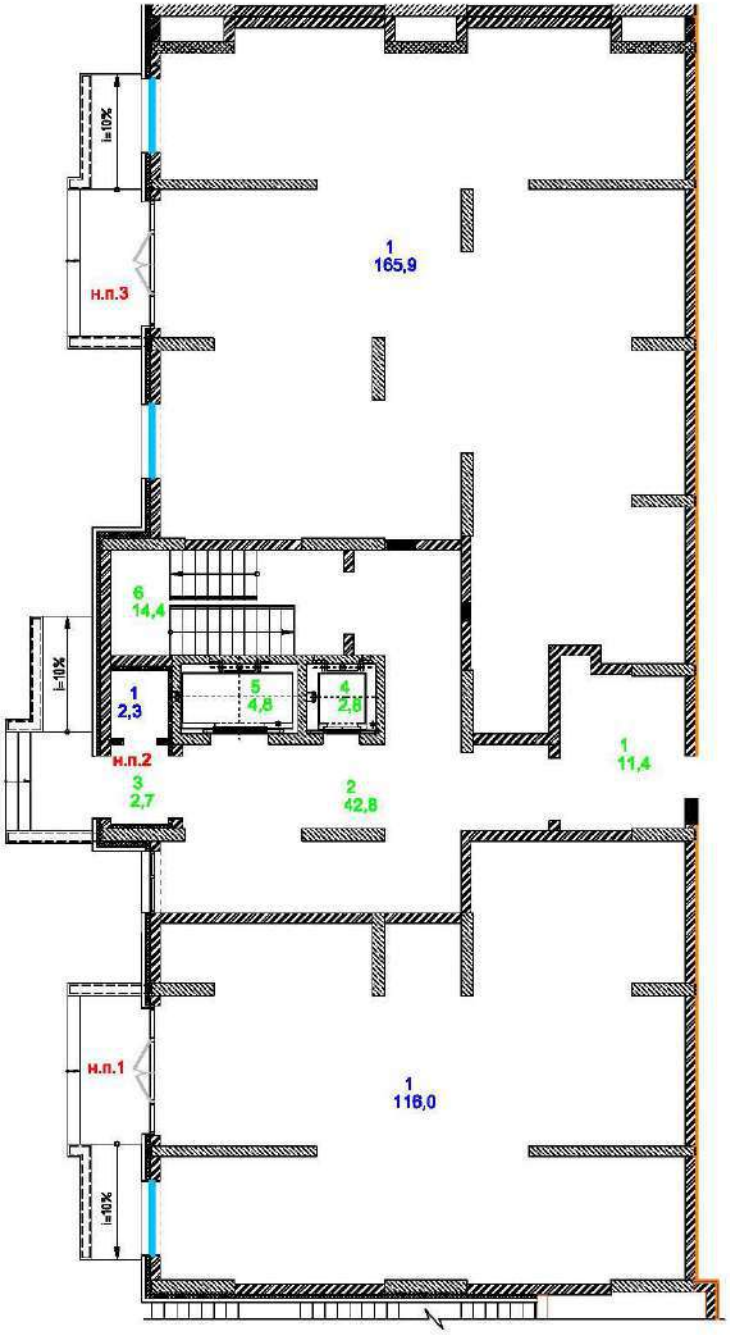

Секция 6-3

Этаж 1

Секция 6-2

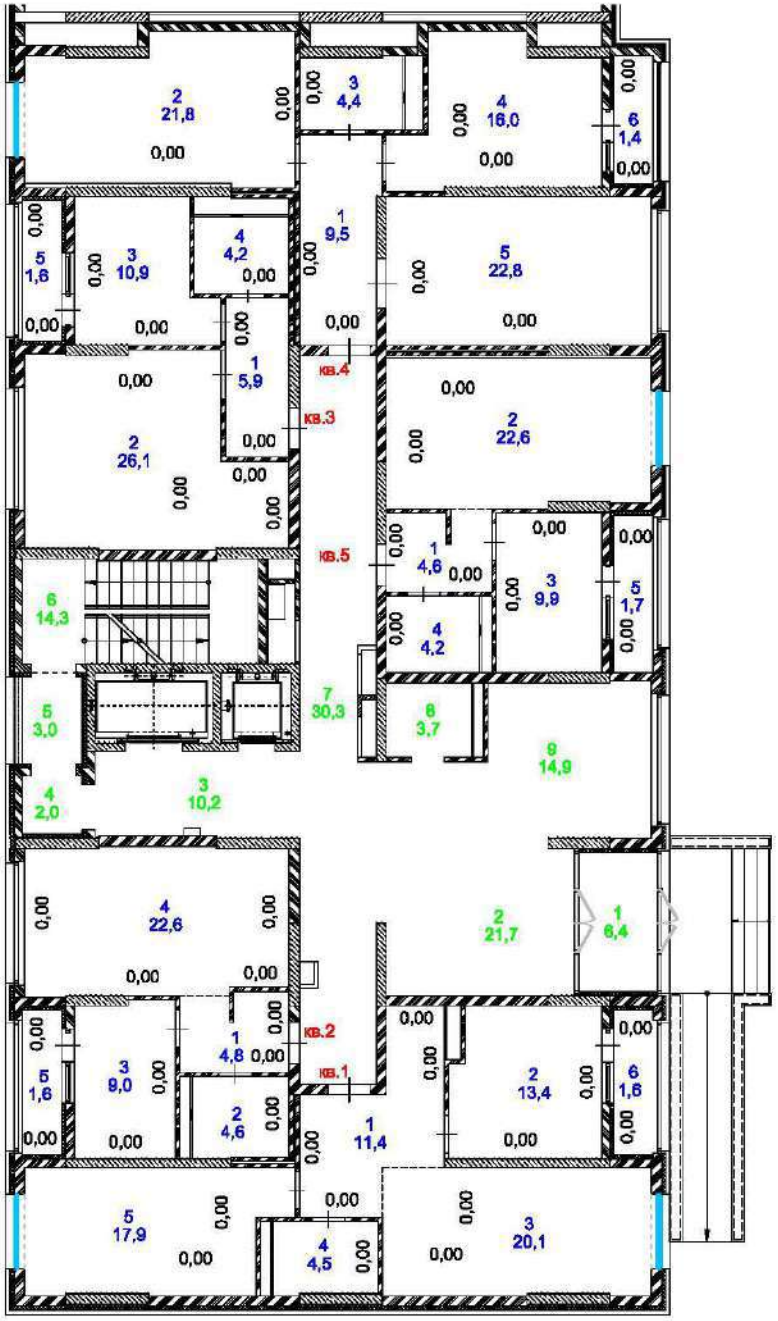

Этаж 2

Секция 6-1

Секция 6-3
Этаж 2
Секция 6-2

Этаж 3

Секция 6-1

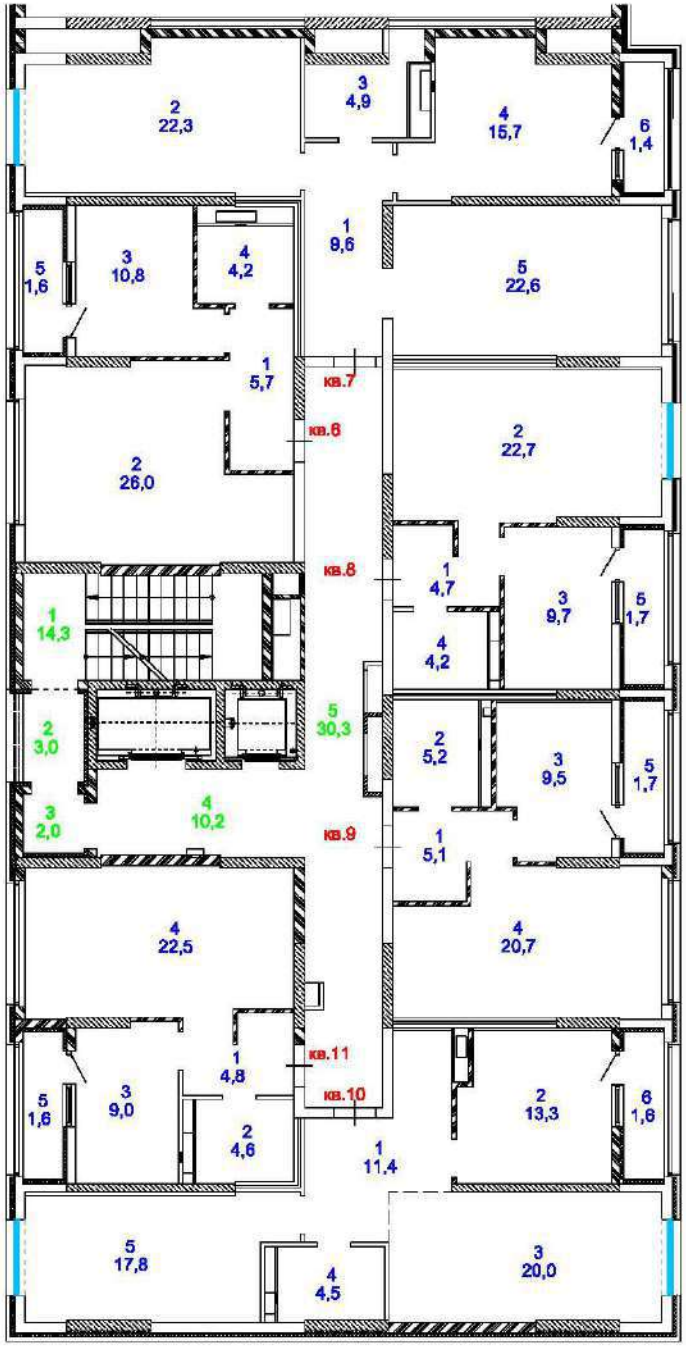

Секция 6-3
Этаж 3
Секция 6-2
кв.139
кв.140
кв.141
кв.142
кв.143
кв.70
кв.71
кв.72
кв.73
кв.74

Этаж 4

Секция 6-1

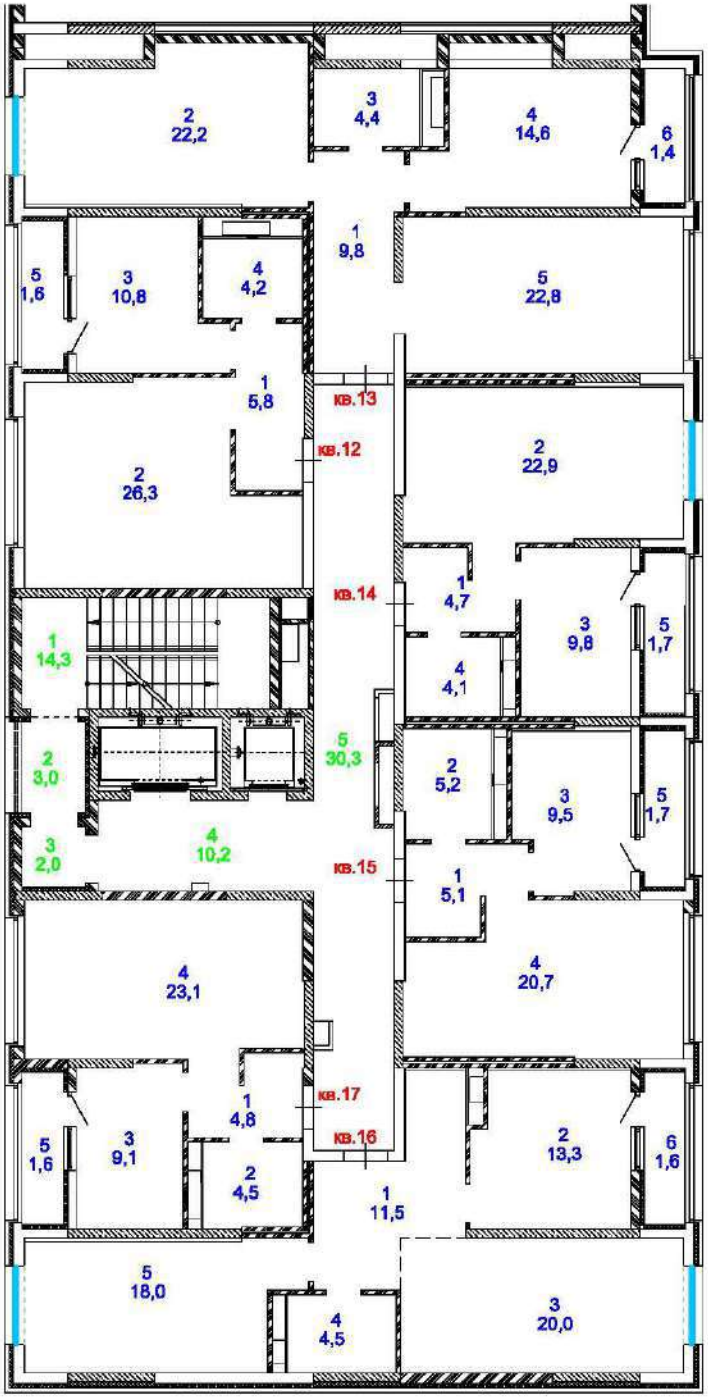

Секция 6-3
Этаж 4
Секция 6-2

Этаж 5

Секция 6-1

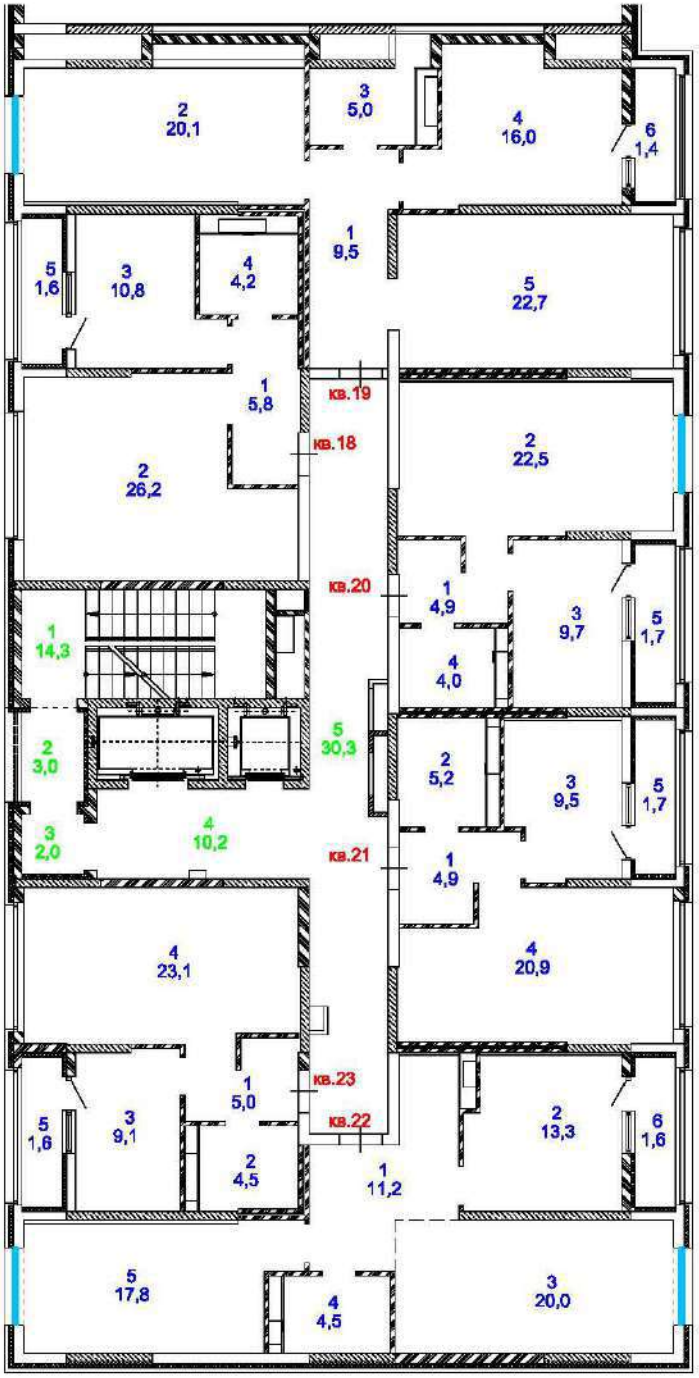

Секция 6-3
Этаж 5
Секция 6-2

Этаж 6

Секция 6-1

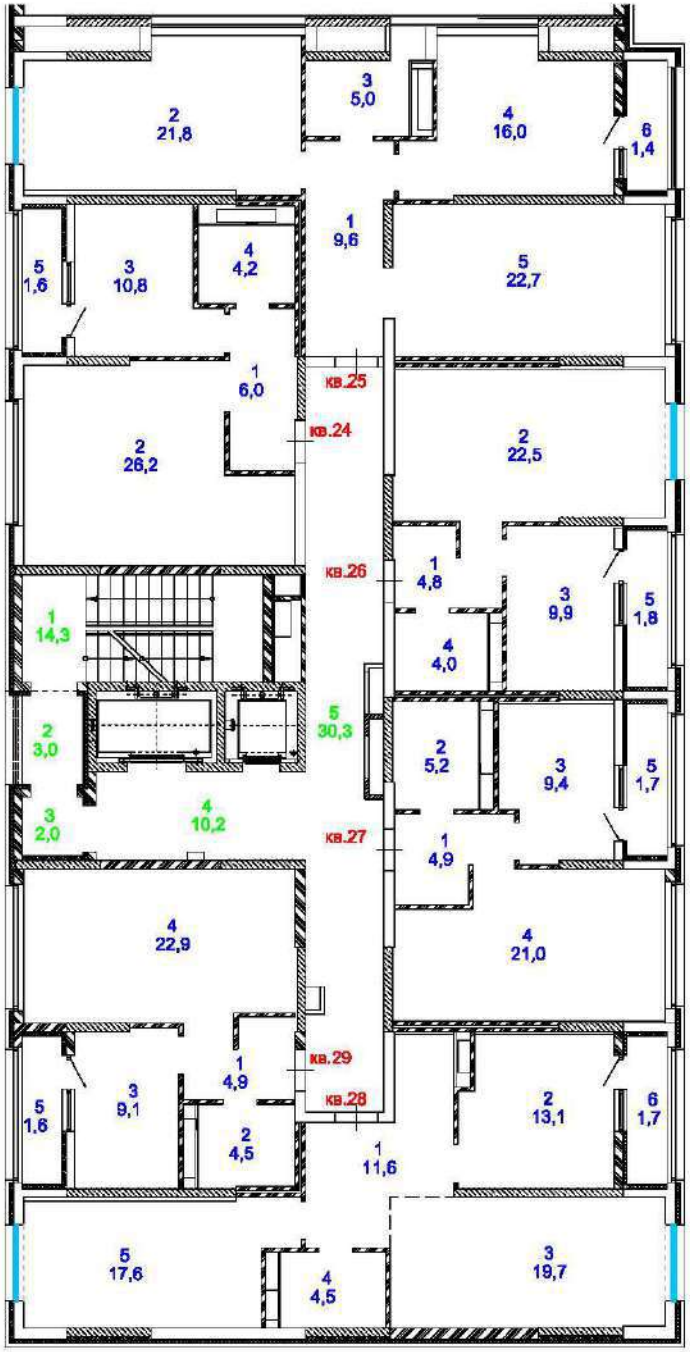

Секция 6-3
Этаж 6
Секция 6-2
кв.154
кв.155
кв.156
кв.157
кв.158
кв.85
кв.86
кв.87
кв.88
кв.89

Этаж 7

Секция 6-1

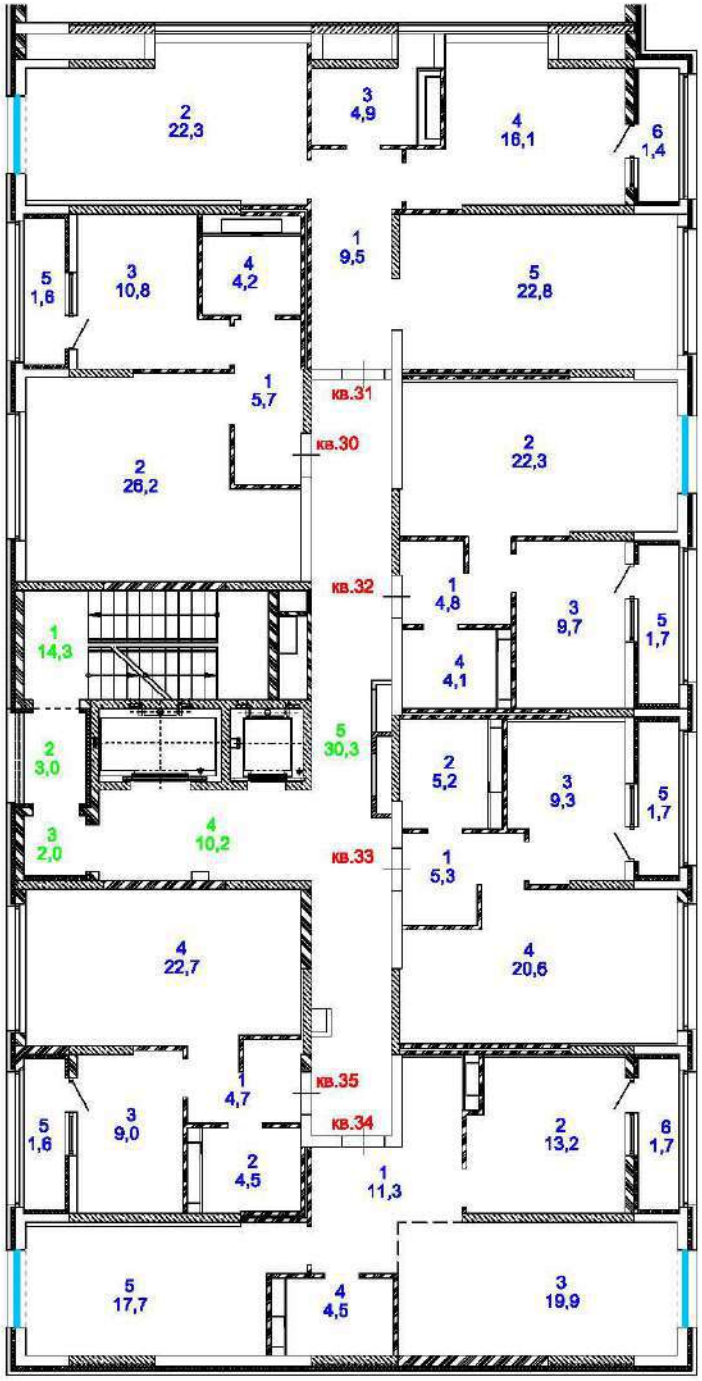

Секция 6-3
Этаж 7
Секция 6-2

Этаж 8

Секция 6-1

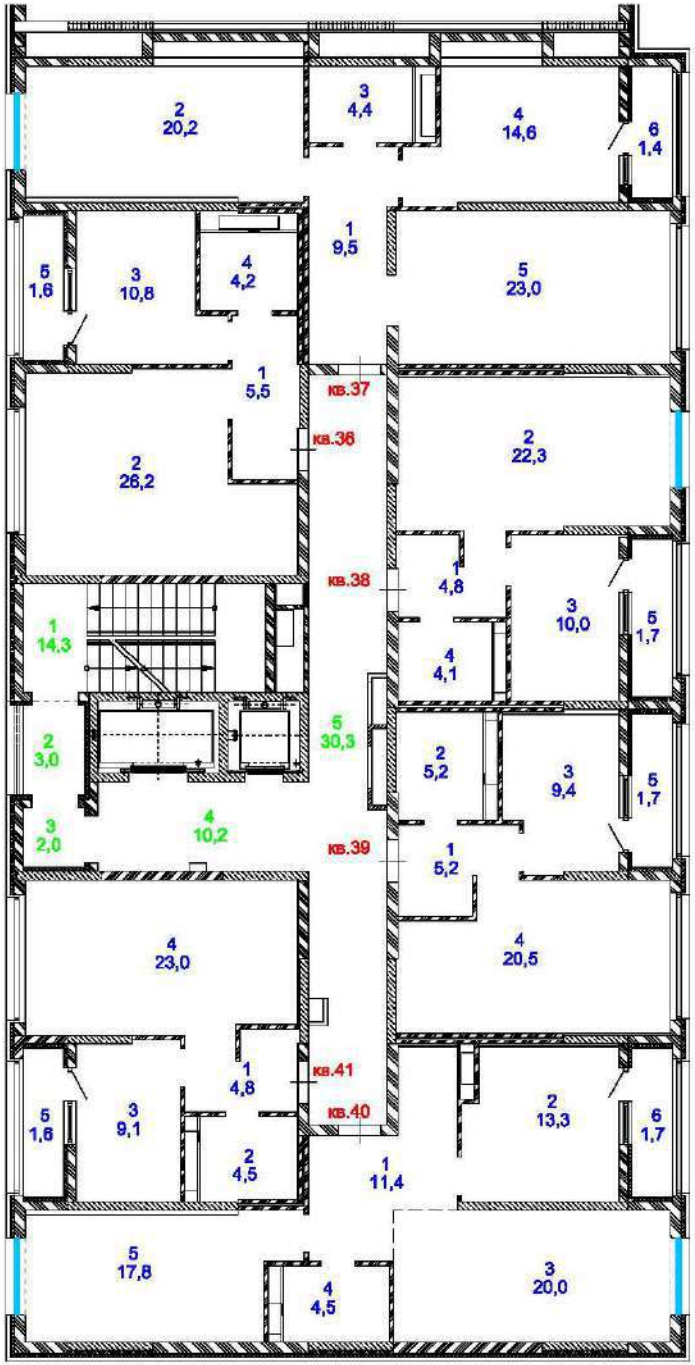

Секция 6-3
Этаж 8
Секция 6-2

Этаж 9

Секция 6-1

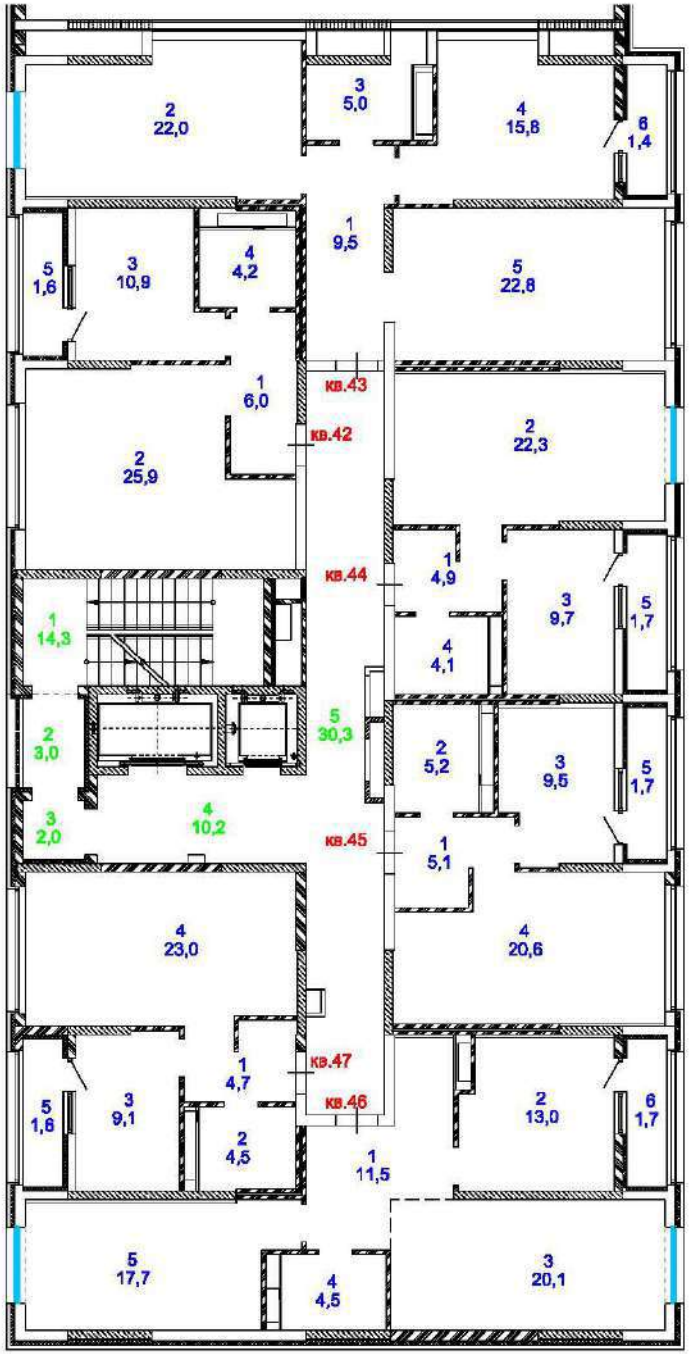

Секция 6-3
Этаж 9
Секция 6-2
кв.100
кв.101
кв.102
кв.103
кв.104
кв.169
кв.170
кв.171
кв.172
кв.173

Этаж 10

Секция 6-1

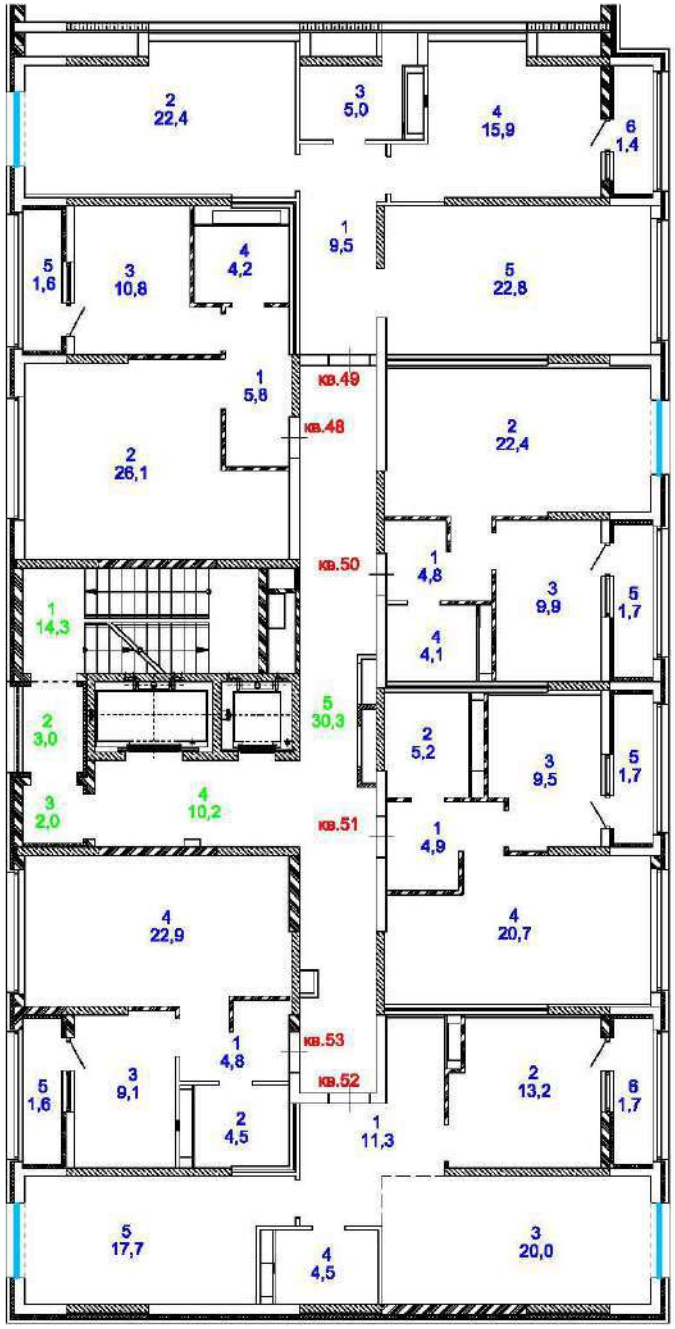

Секция 6-3
Этаж 10
Секция 6-2
кв.174
кв.175
кв.176
кв.177
кв.178
кв.105
кв.106
кв.107
кв.108
кв.109

Этаж 11

Секция 6-1

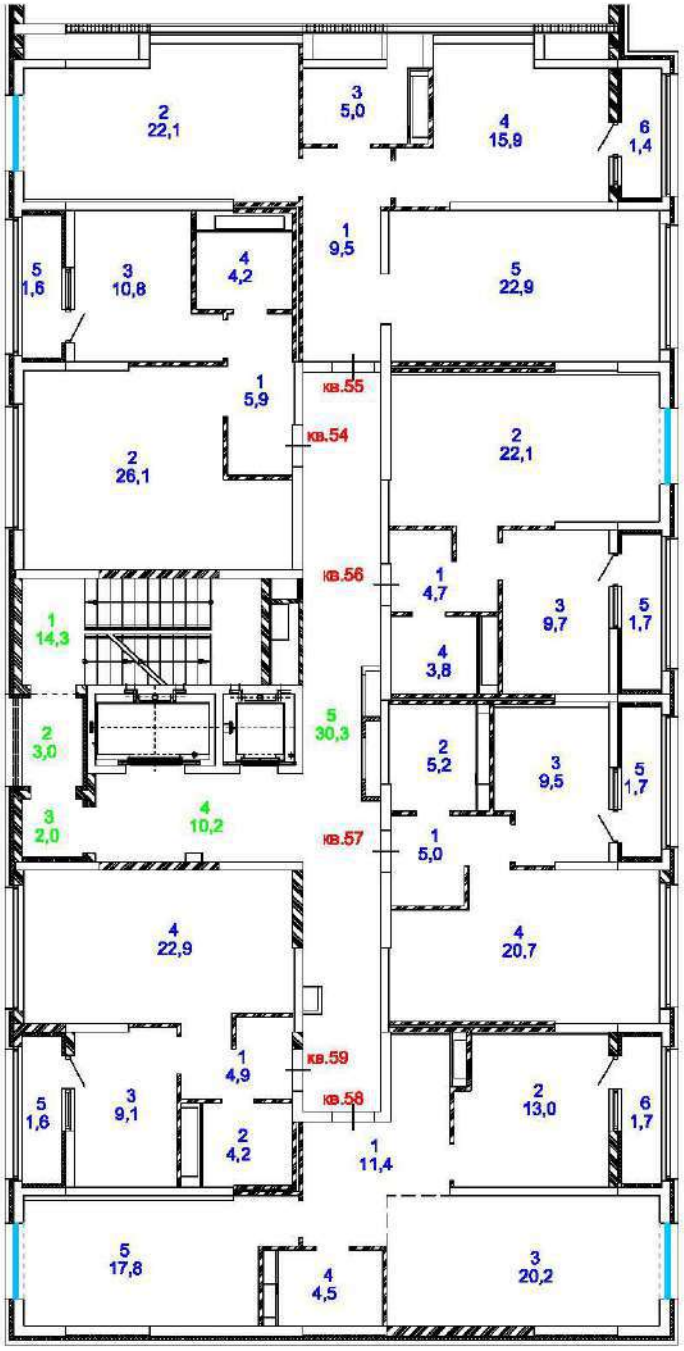

Секция 6-3
Этаж 11
Секция 6-2
кв.110
кв.111
кв.112
кв.113
кв.114
кв.179
кв.180
кв.181
кв.182
кв.183

Этаж 12

Секция 6-1

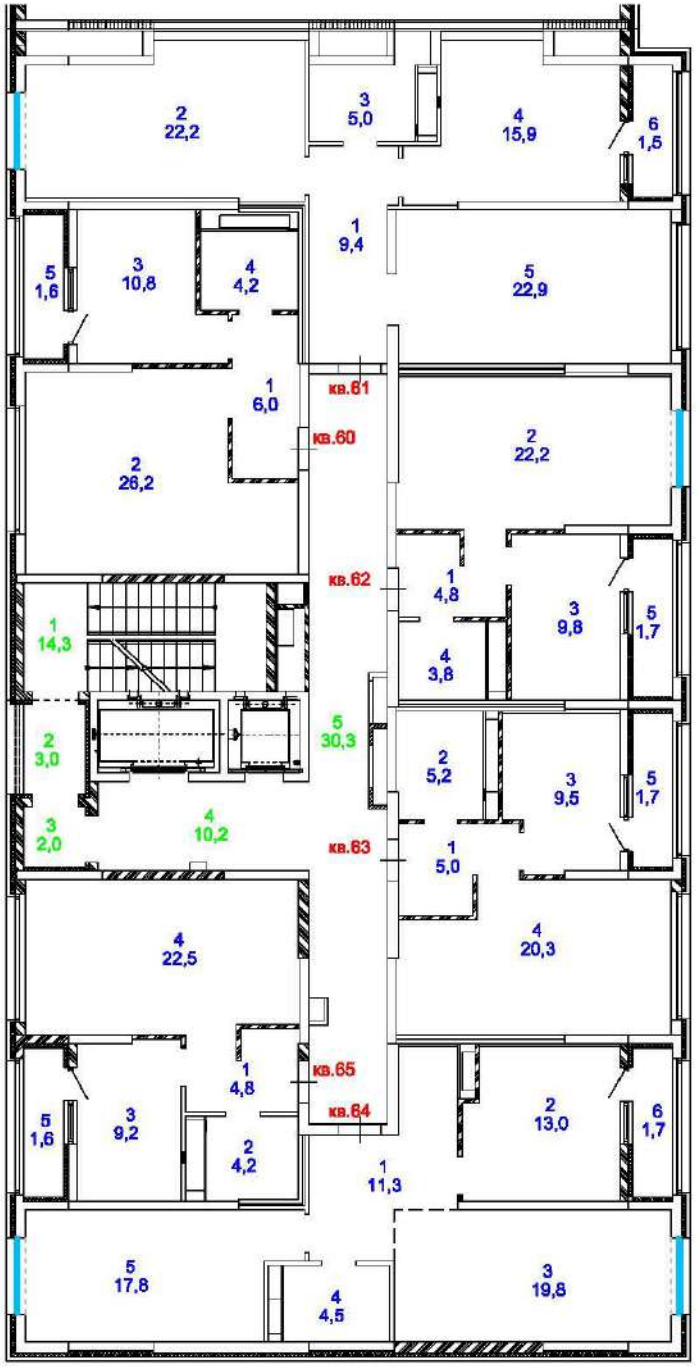

Секция 6-3
Этаж 12
Секция 6-2

Секция 6-3
Этаж 13
Секция 6-2

Секция 6-3
Этаж 14
Секция 6-2

Секция 6-3
Этаж 15
Секция 6-2

Этаж 16, секция 6-3

Этаж 17, секция 6-3

Секция 6-4, 1 этаж

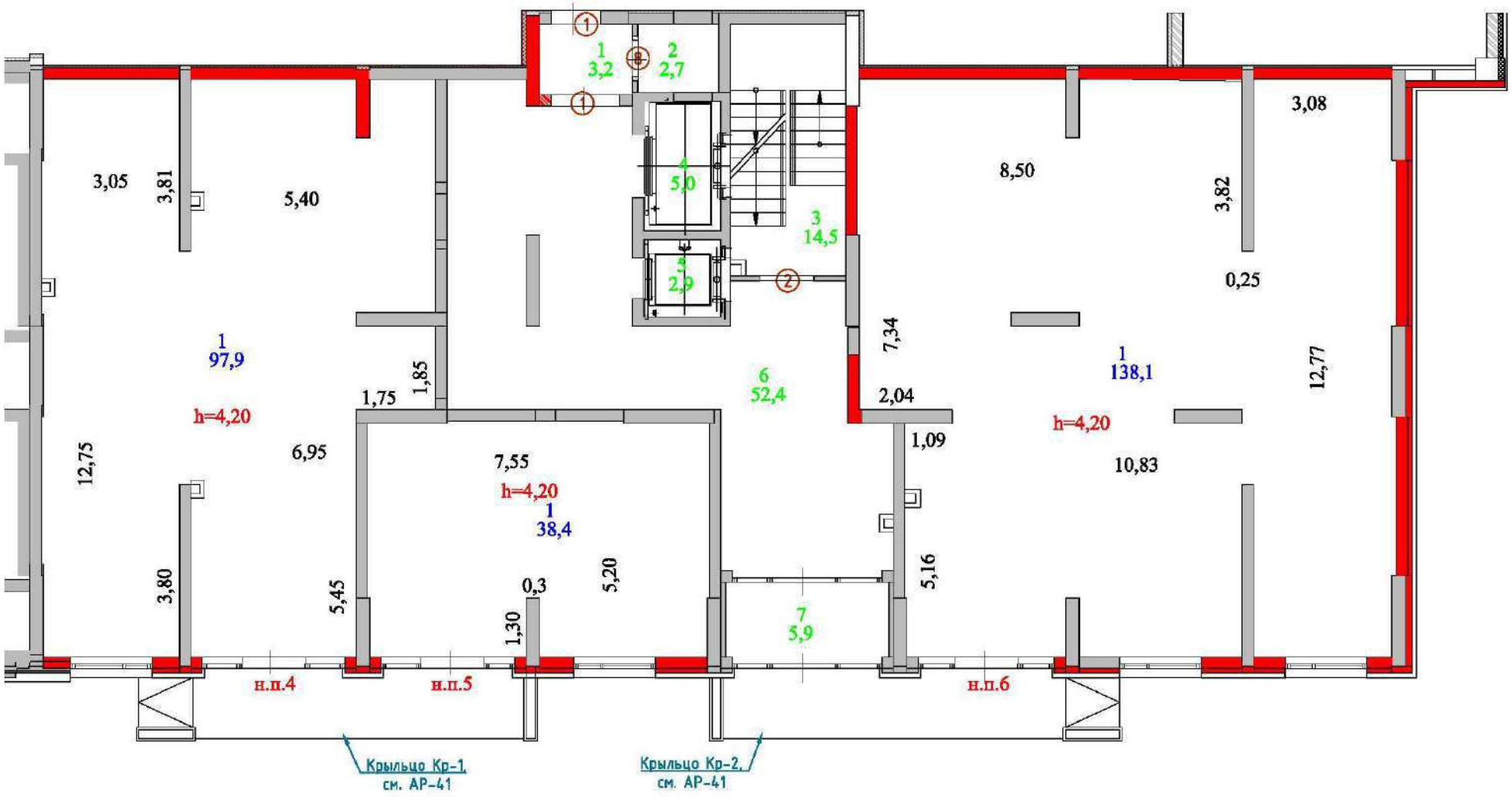

Секция 6-4, 2 этаж

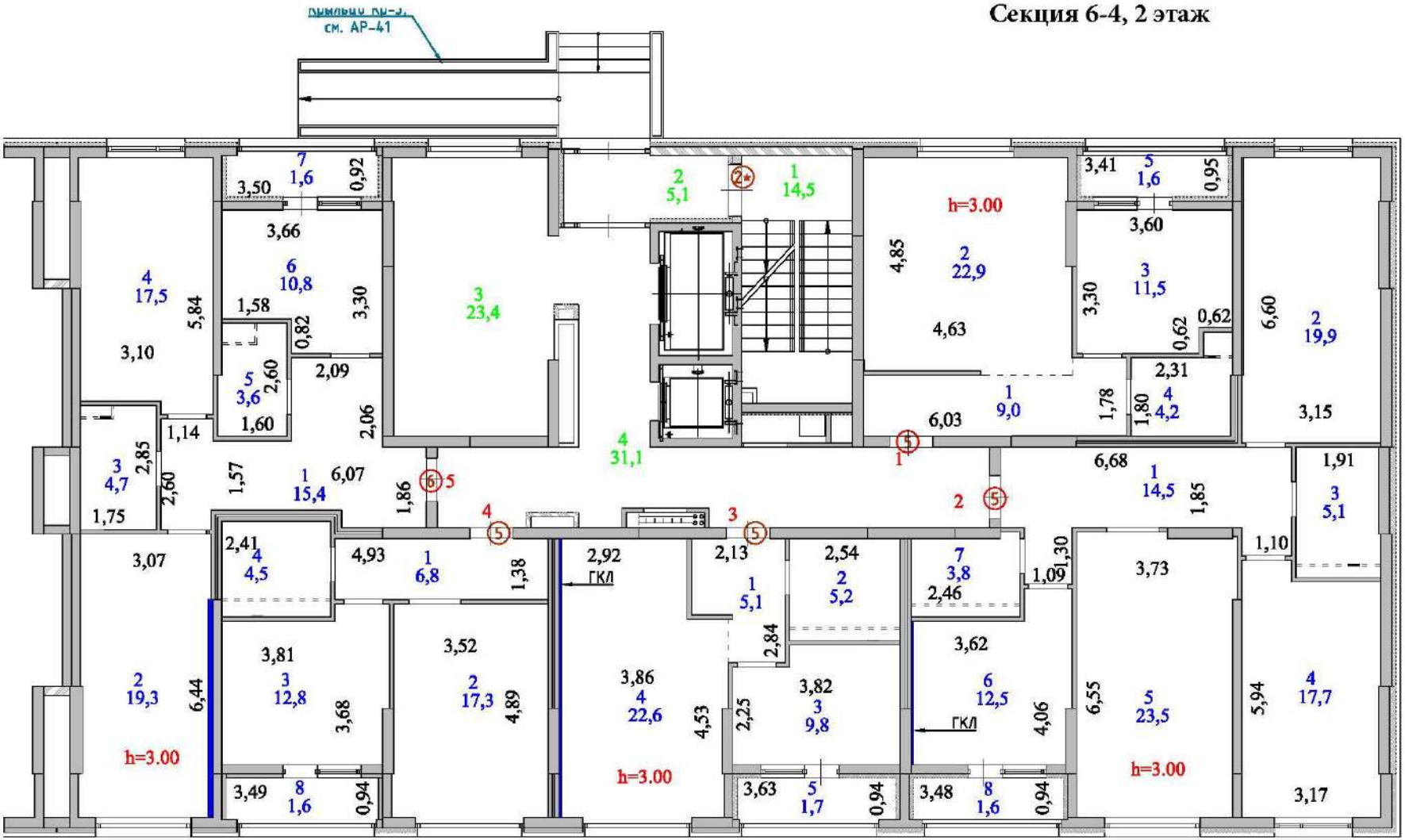

Секция 6-4, 3 этаж

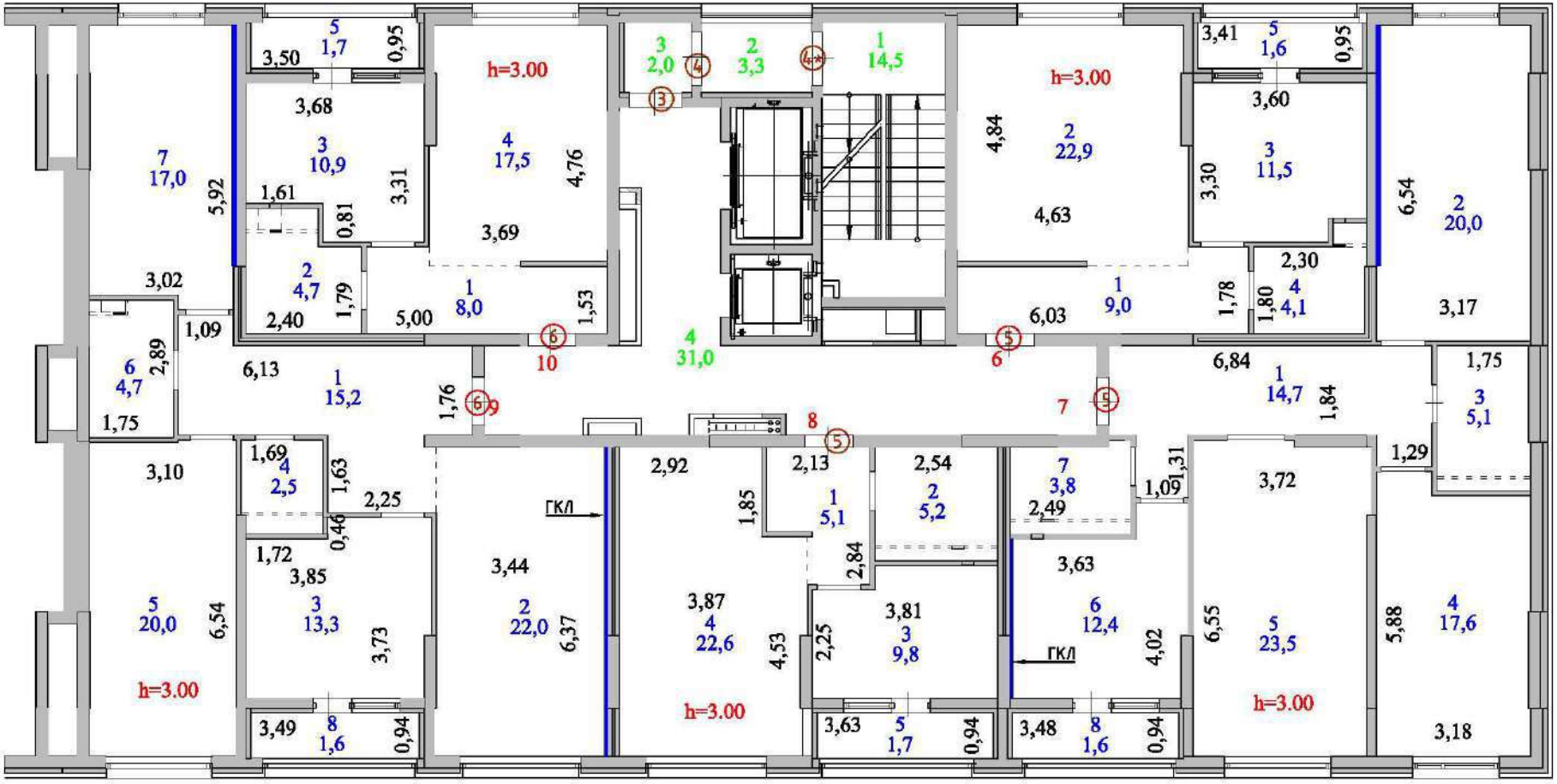

Секция 6-4, 4 этаж

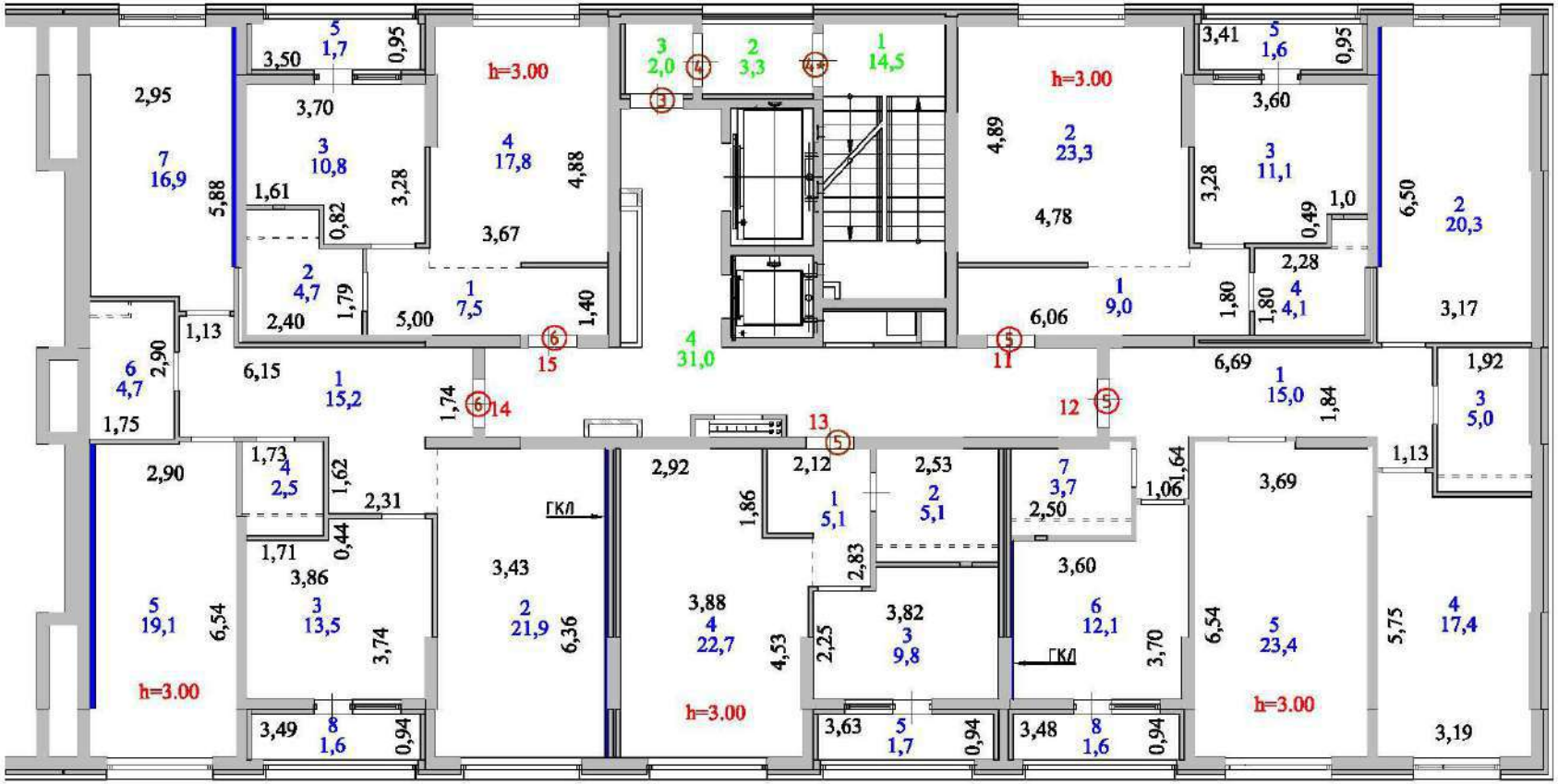

Секция 6-4, 5 этаж

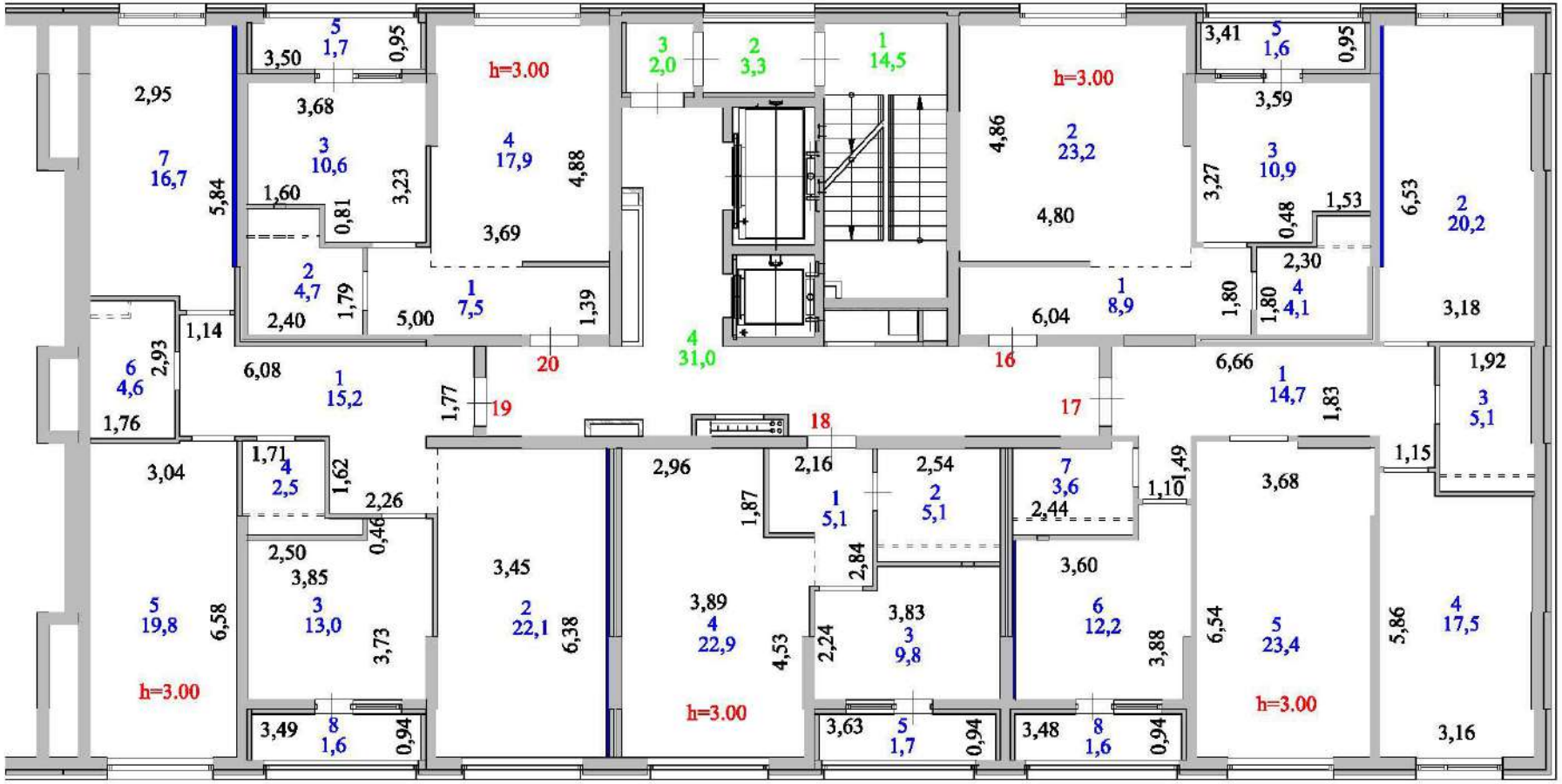

Секция 6-4, 6 этаж

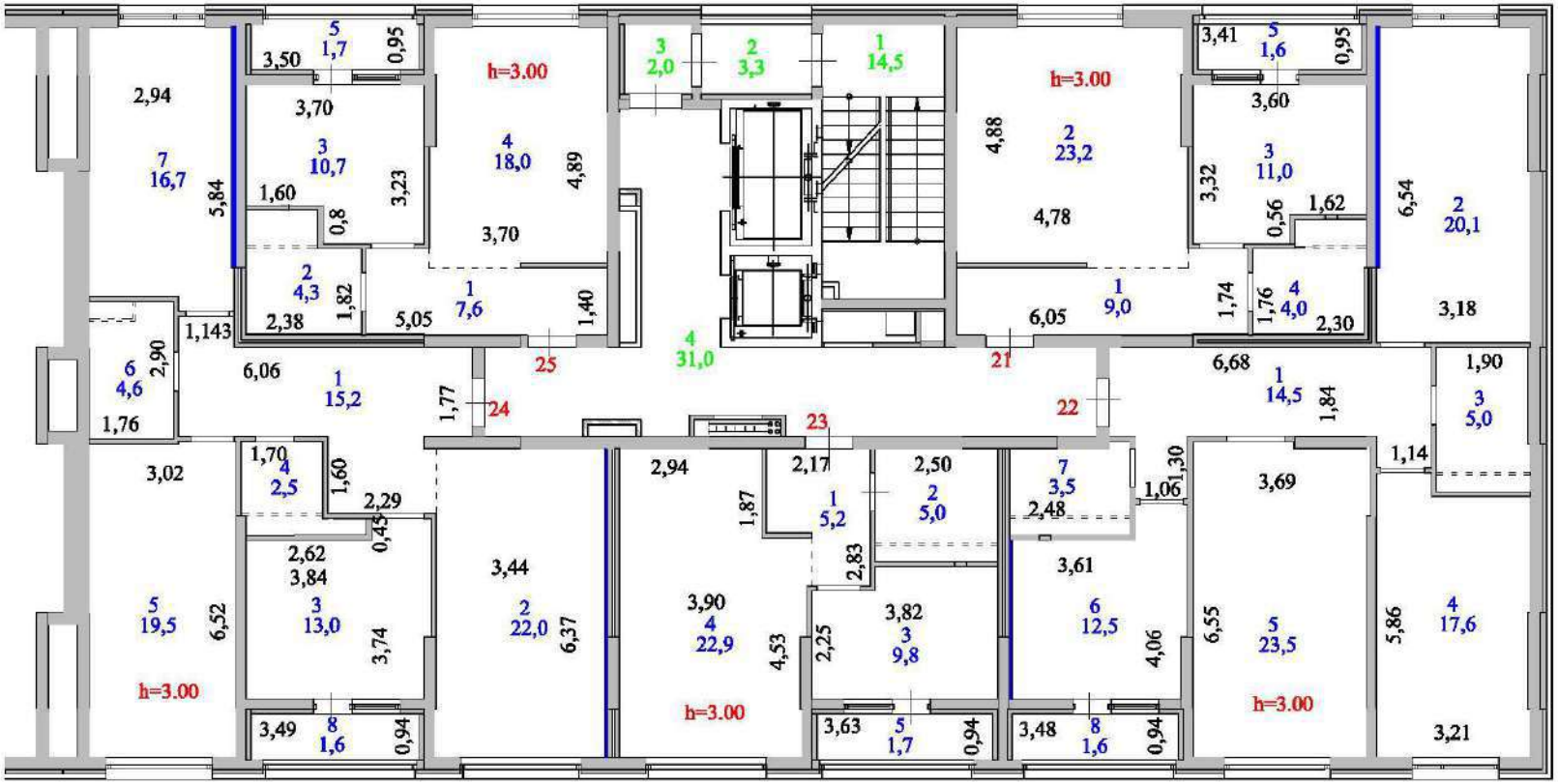

Секция 6-4, 7 этаж

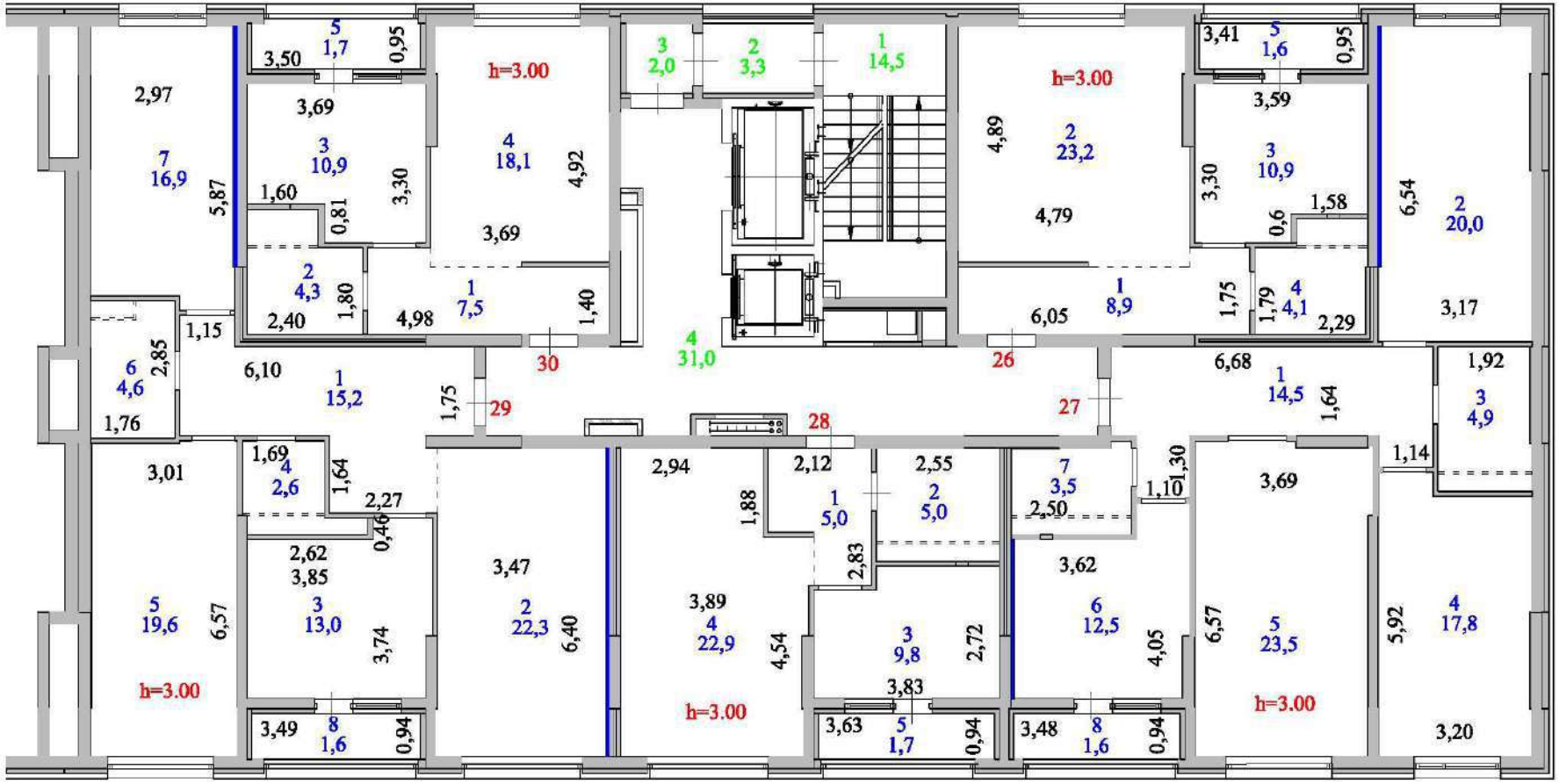

Секция 6-4, 8 этаж

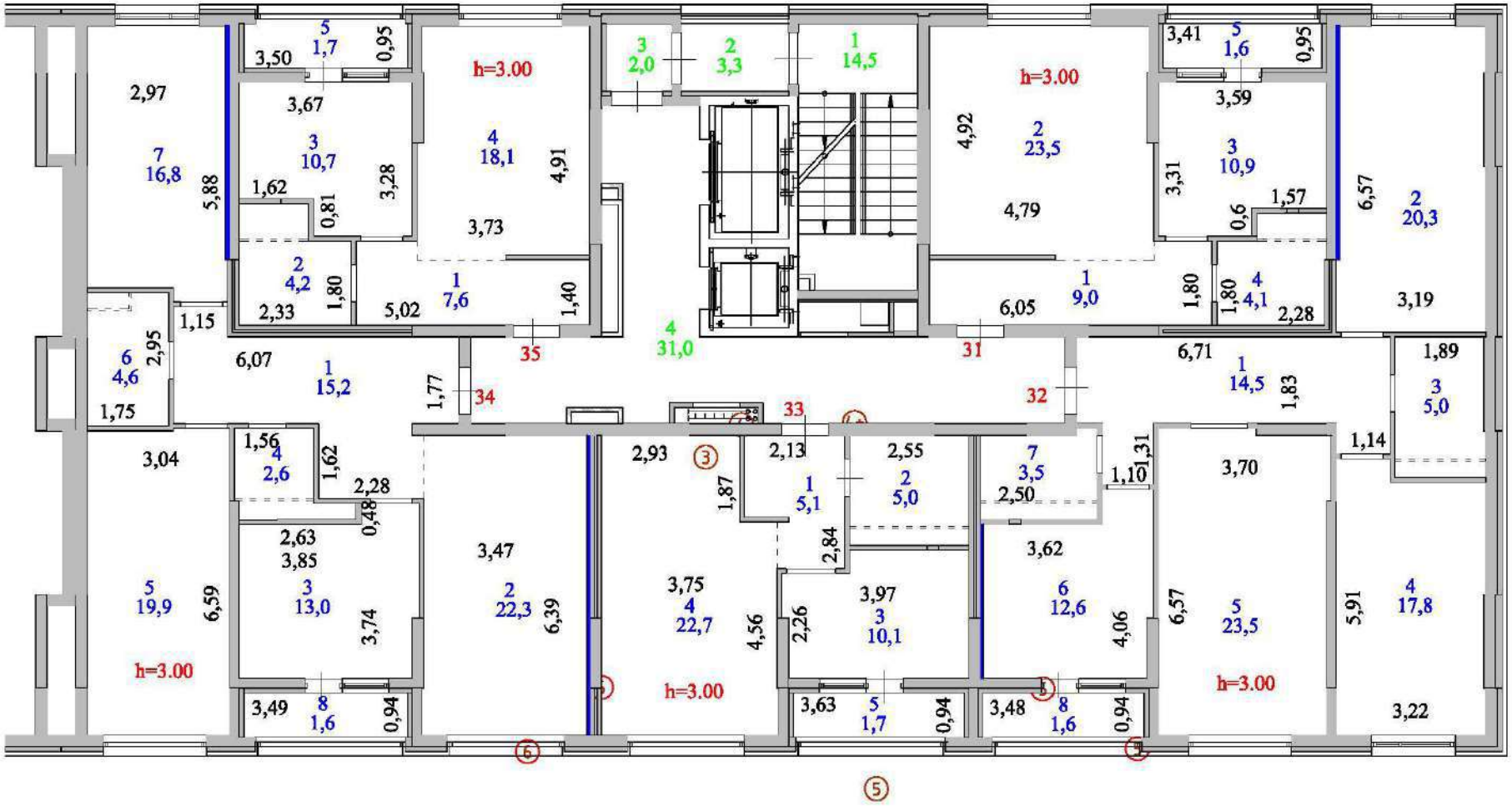

Секция 6-4, 9 этаж

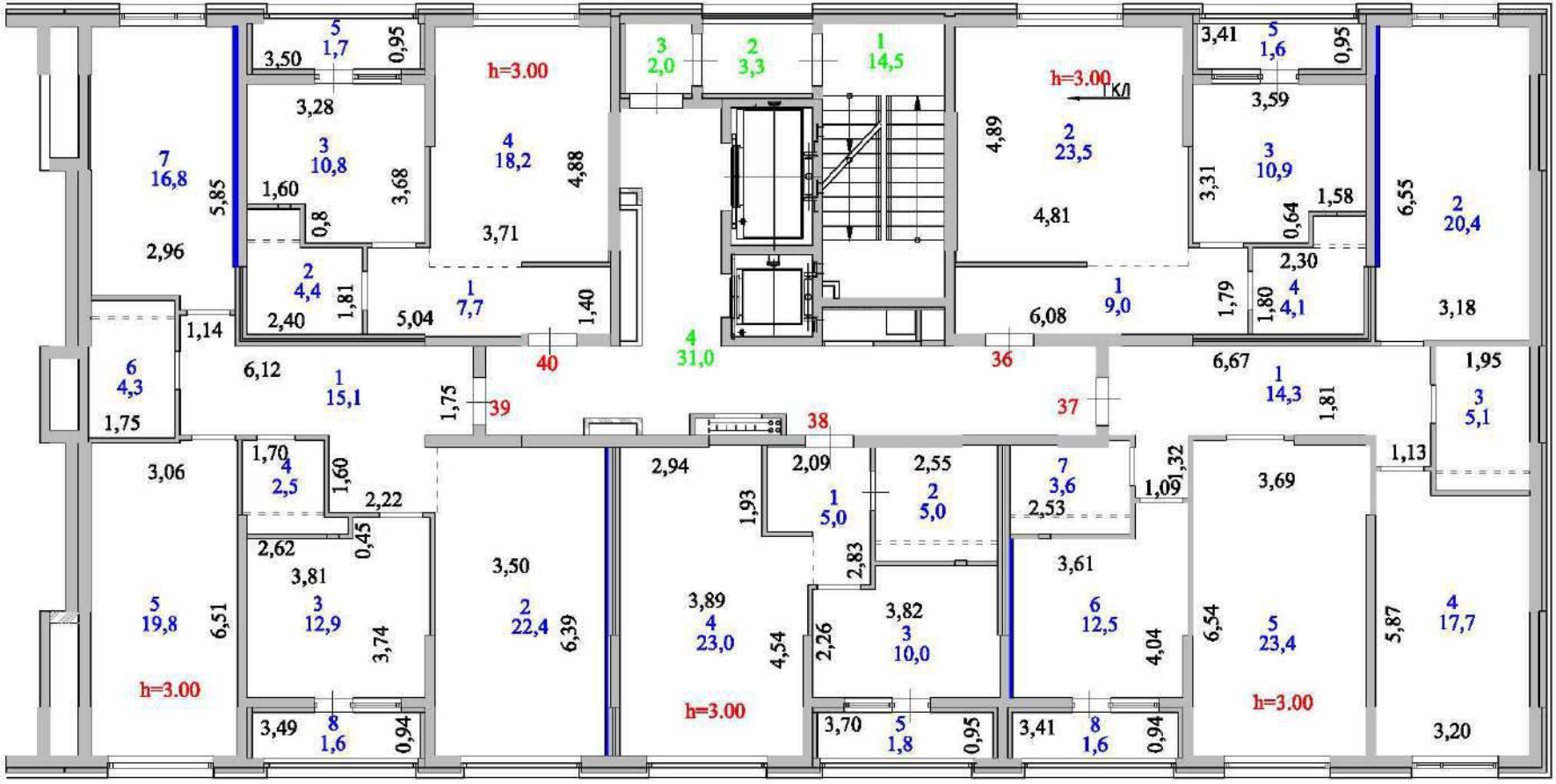

Секция 6-4, 10 этаж

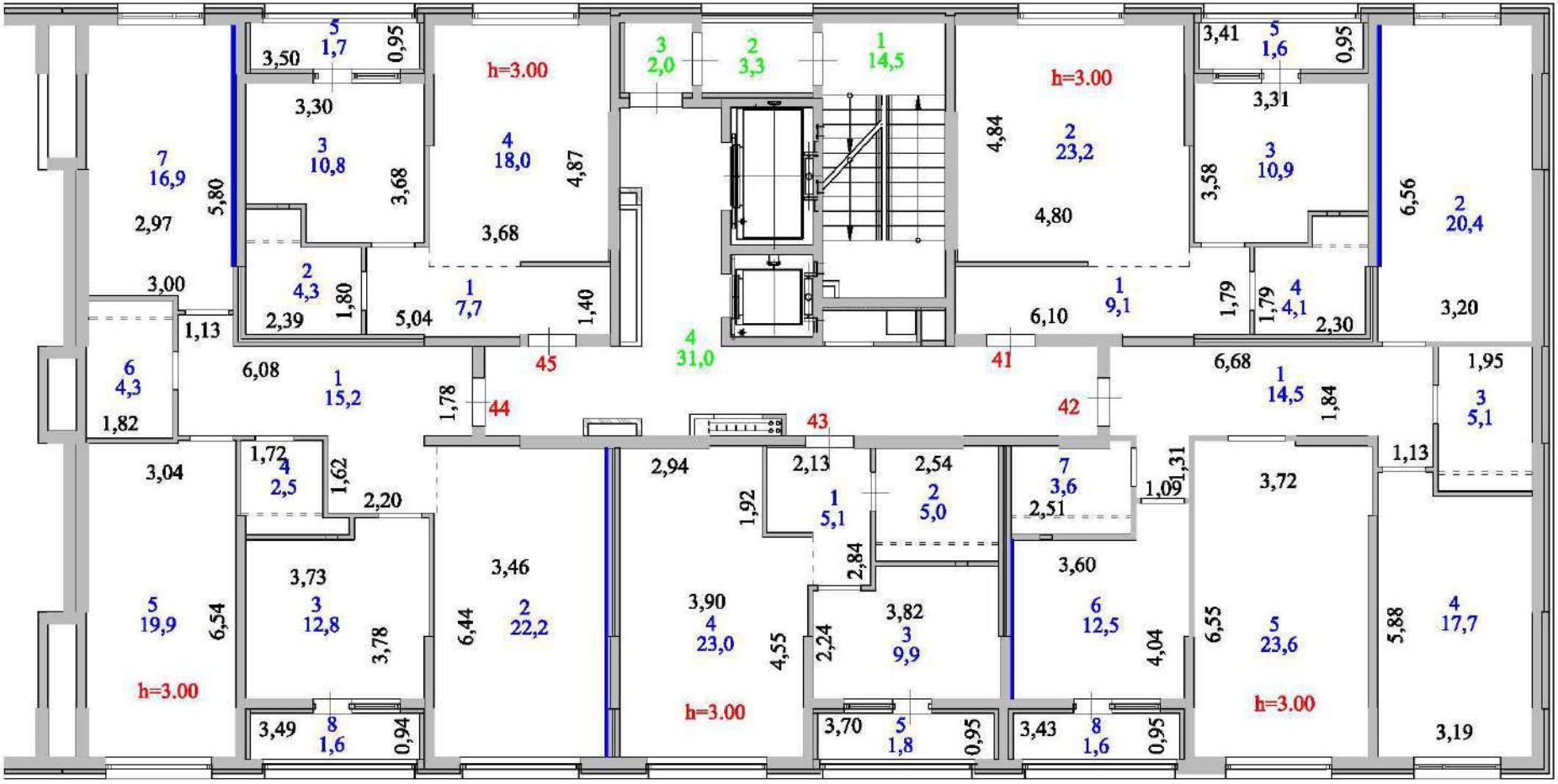

Секция 6-4, 11 этаж

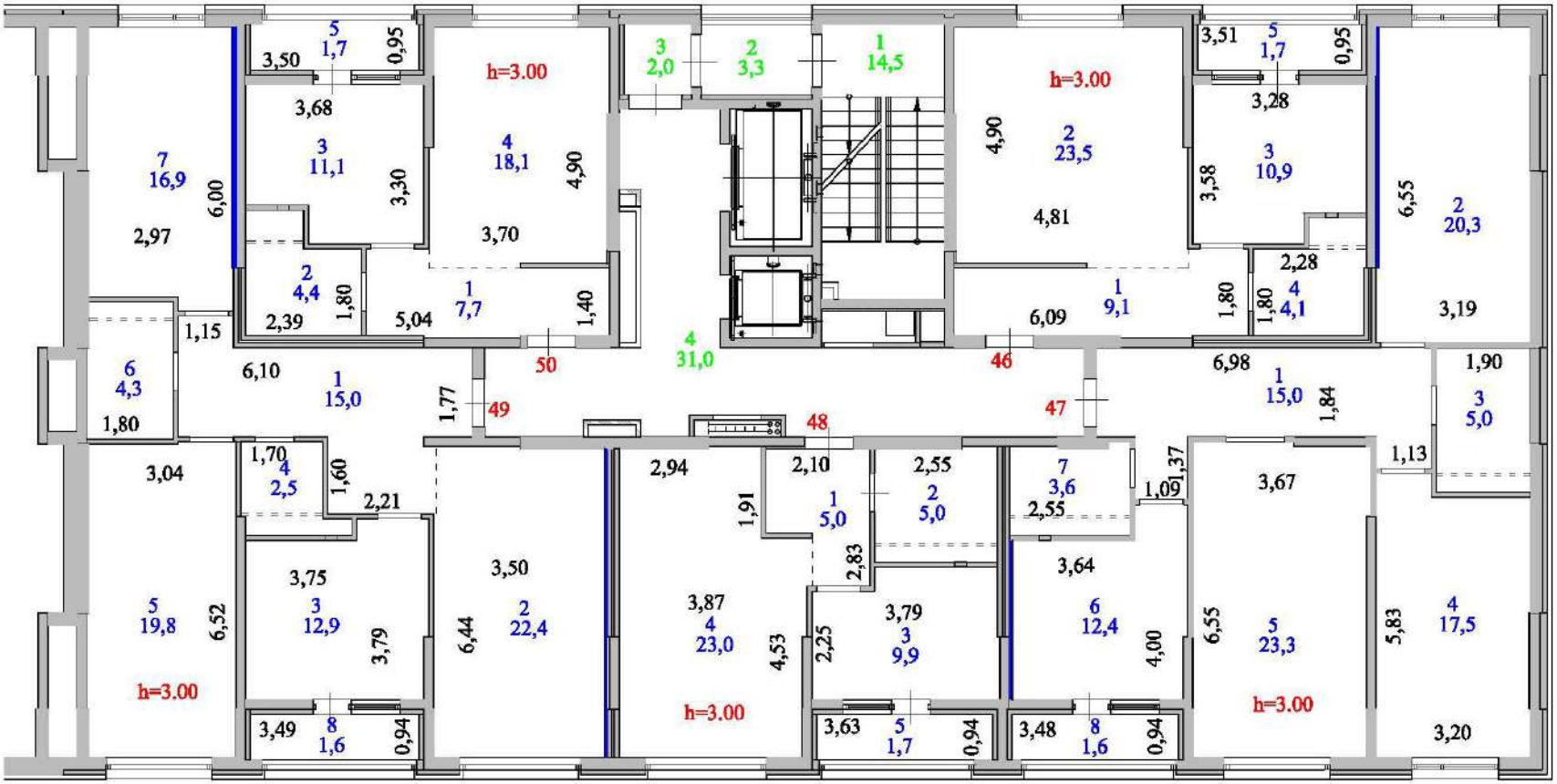

Секция 6-4, 12 этаж

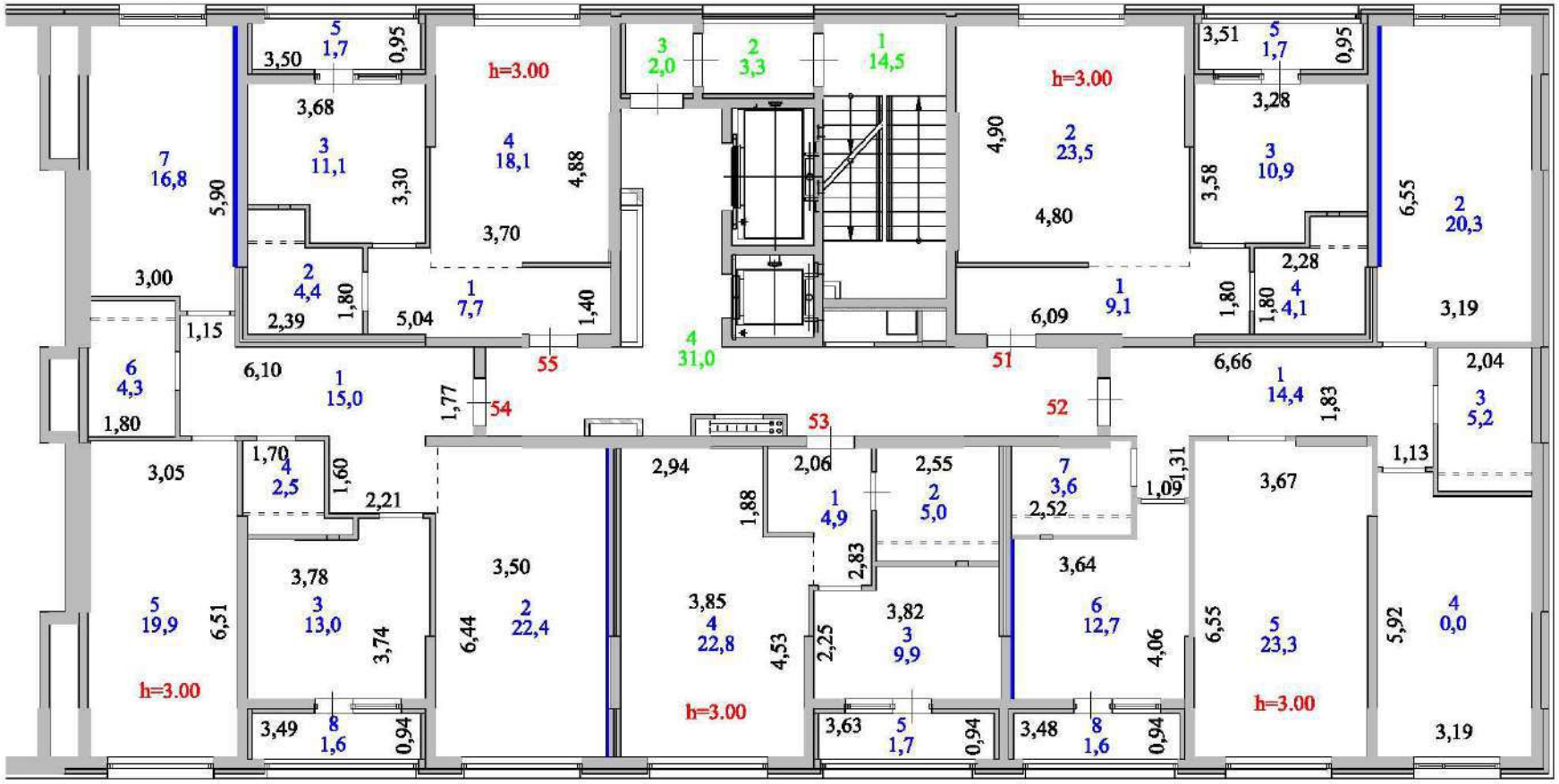

Секция 6-4, 13 этаж

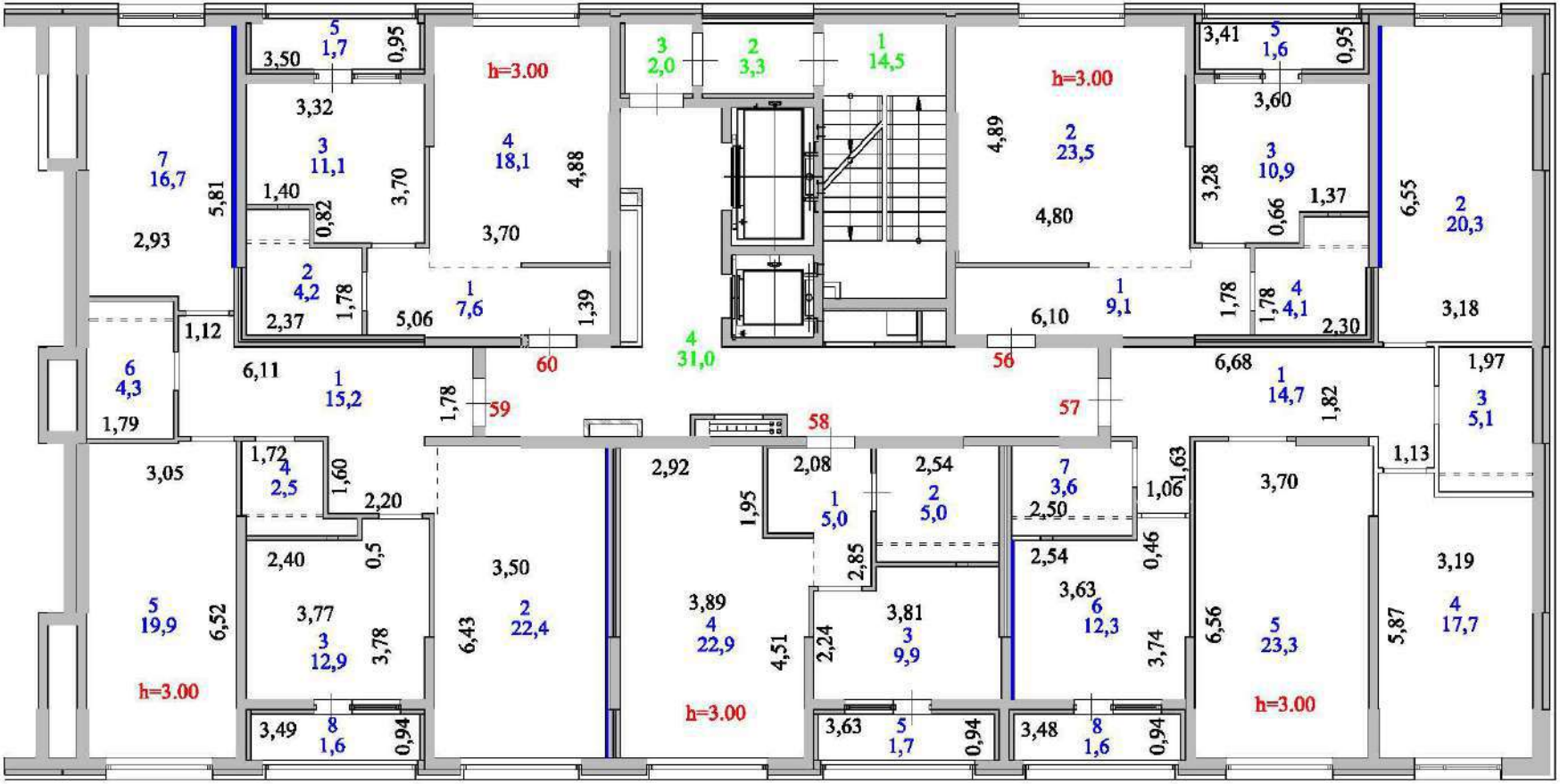

Секция 6-4, 14 этаж

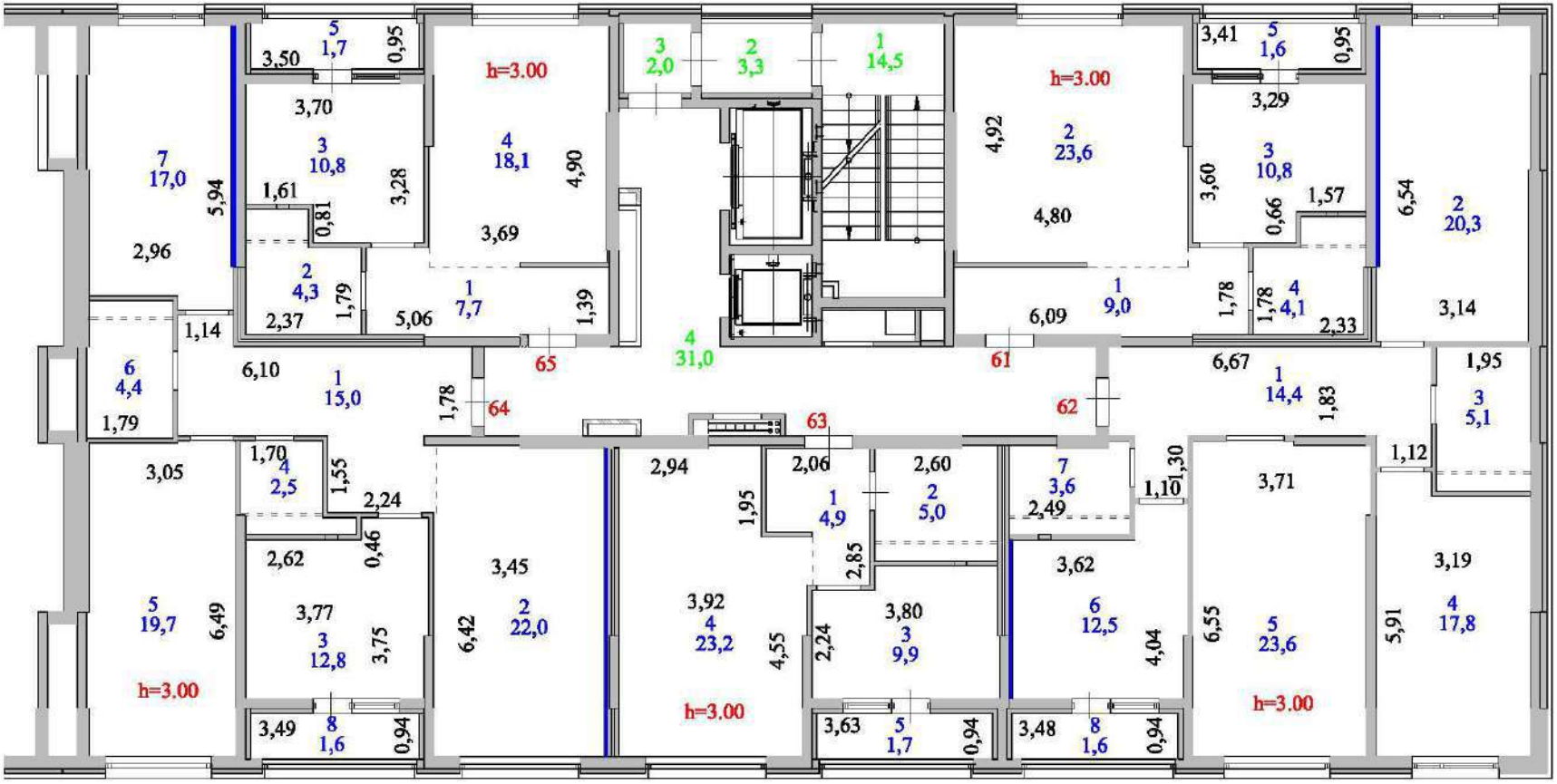

Секция 6-4, 15 этаж

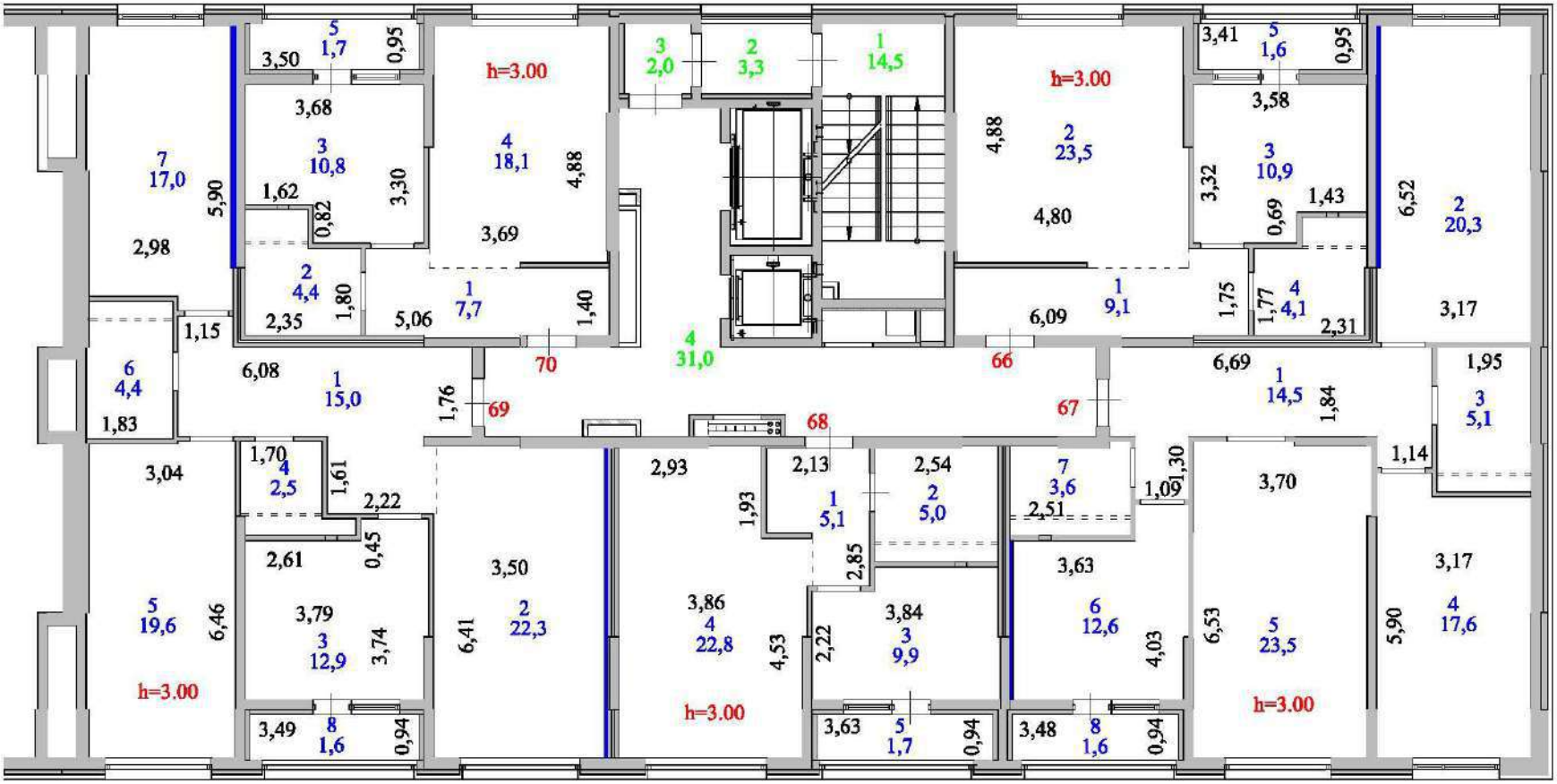

Секция 6-4, 16 этаж

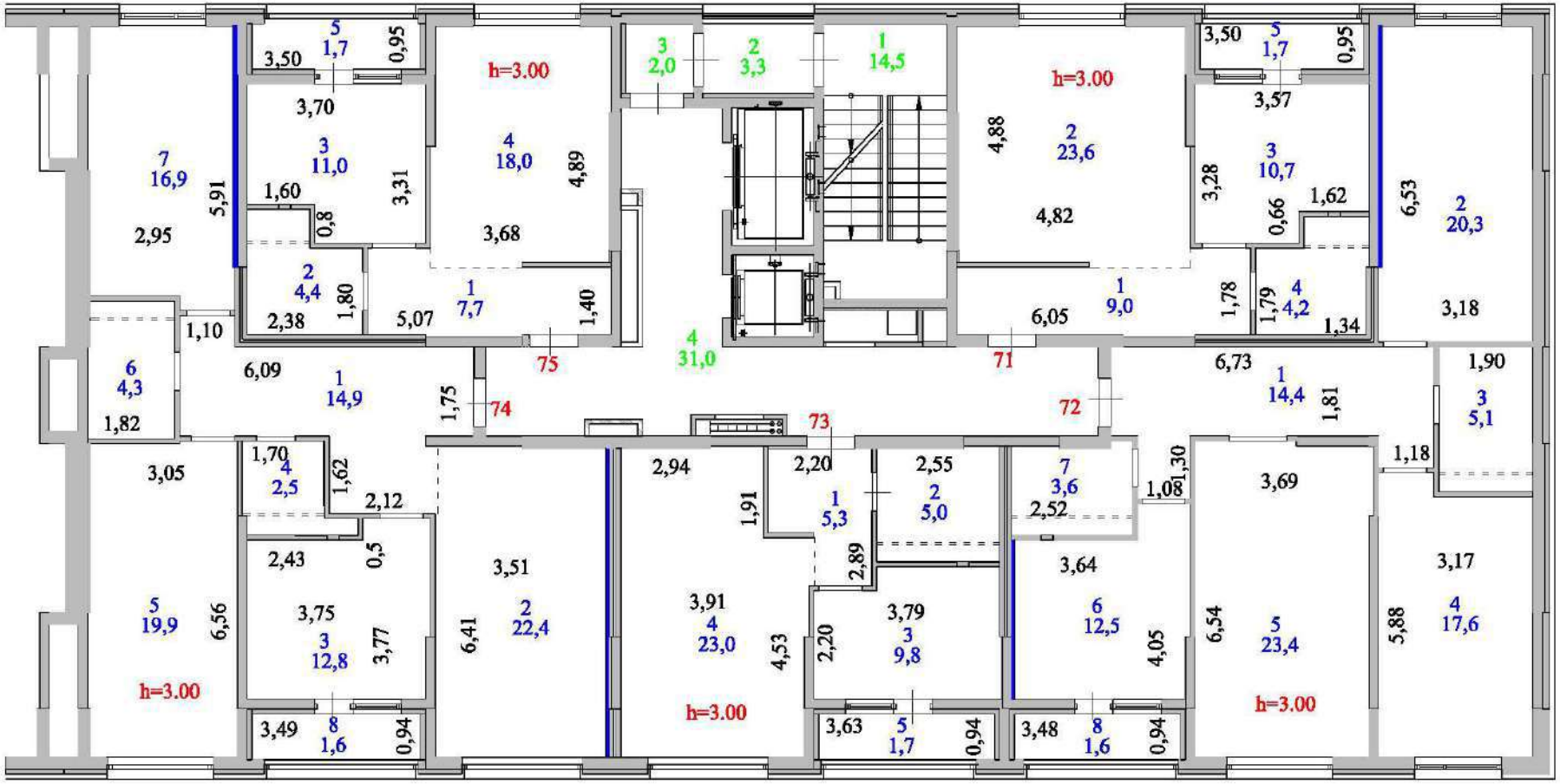

Секция 6-4, 17 этаж

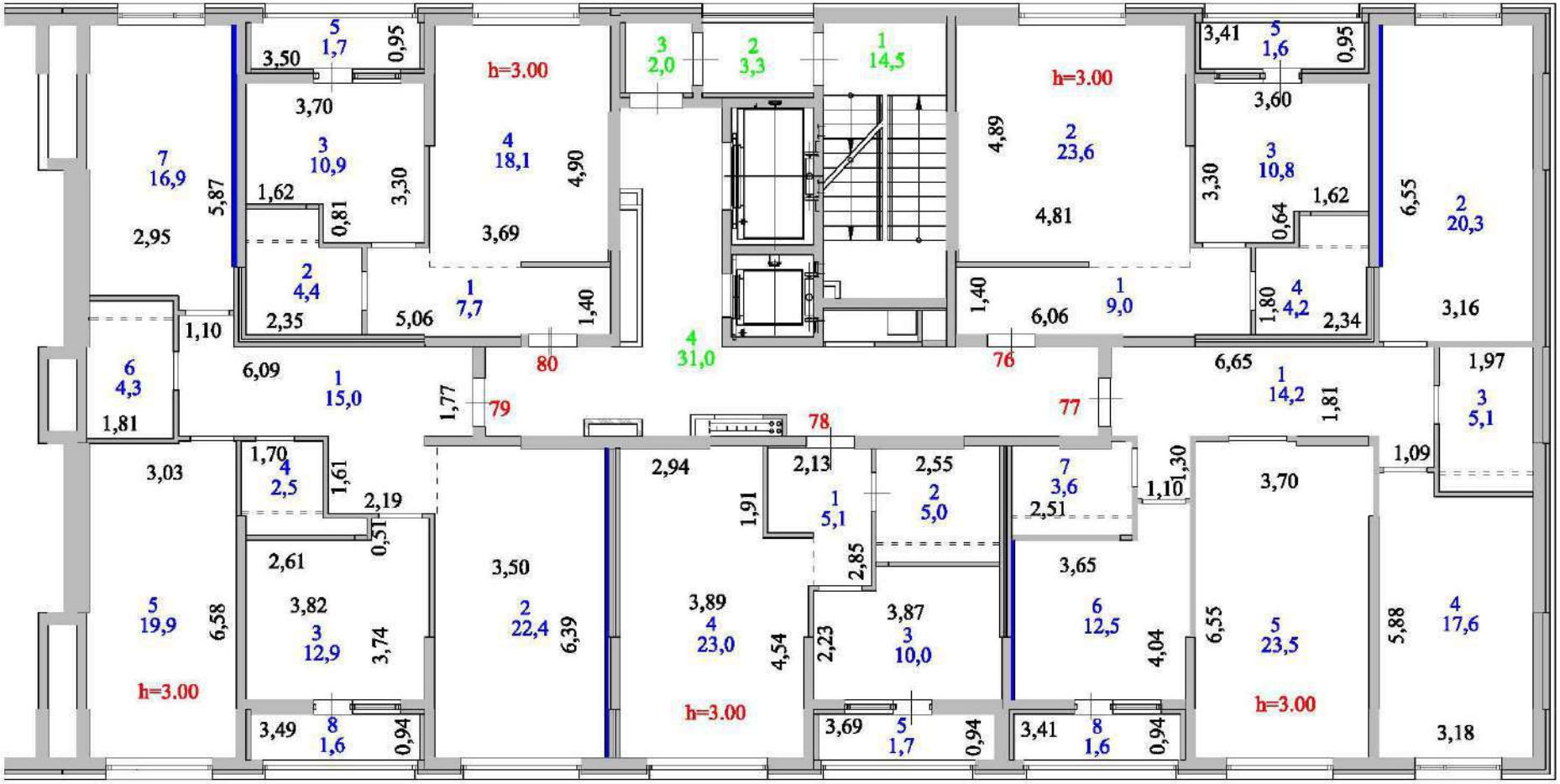

Секция 6-5, 1 этаж

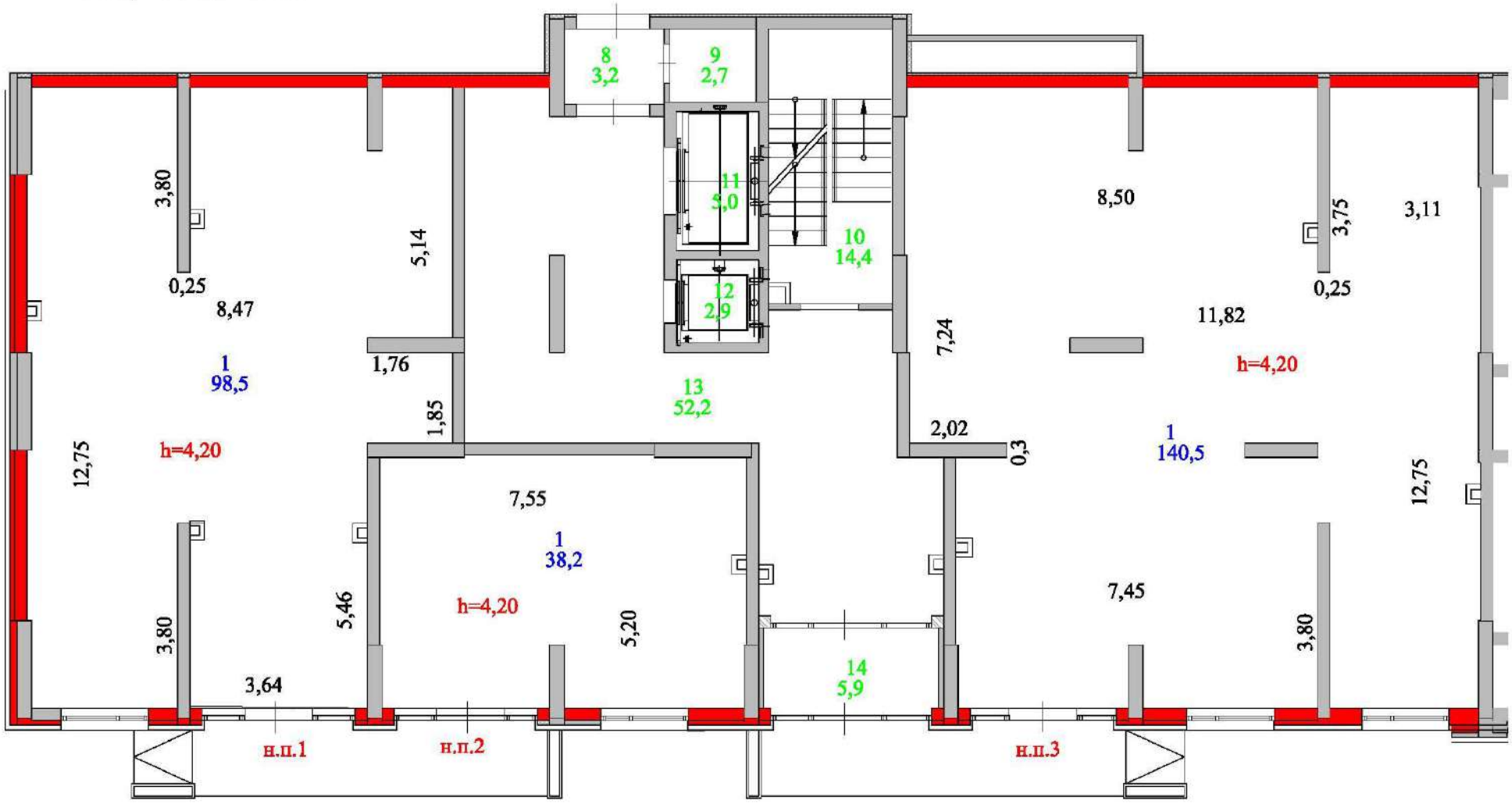

Секция 6-5, 2 этаж

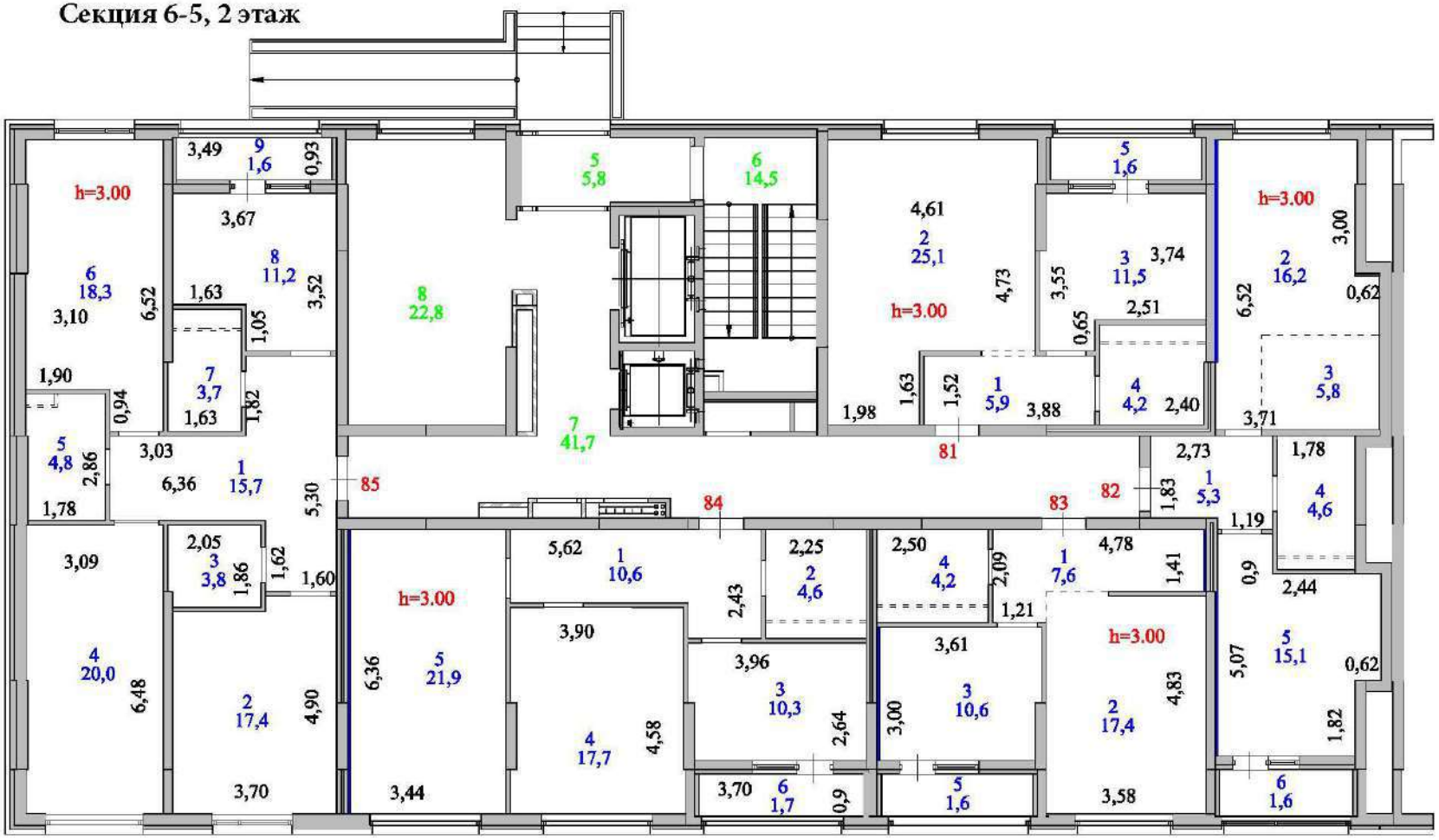

Секция 6-5, 3 этаж

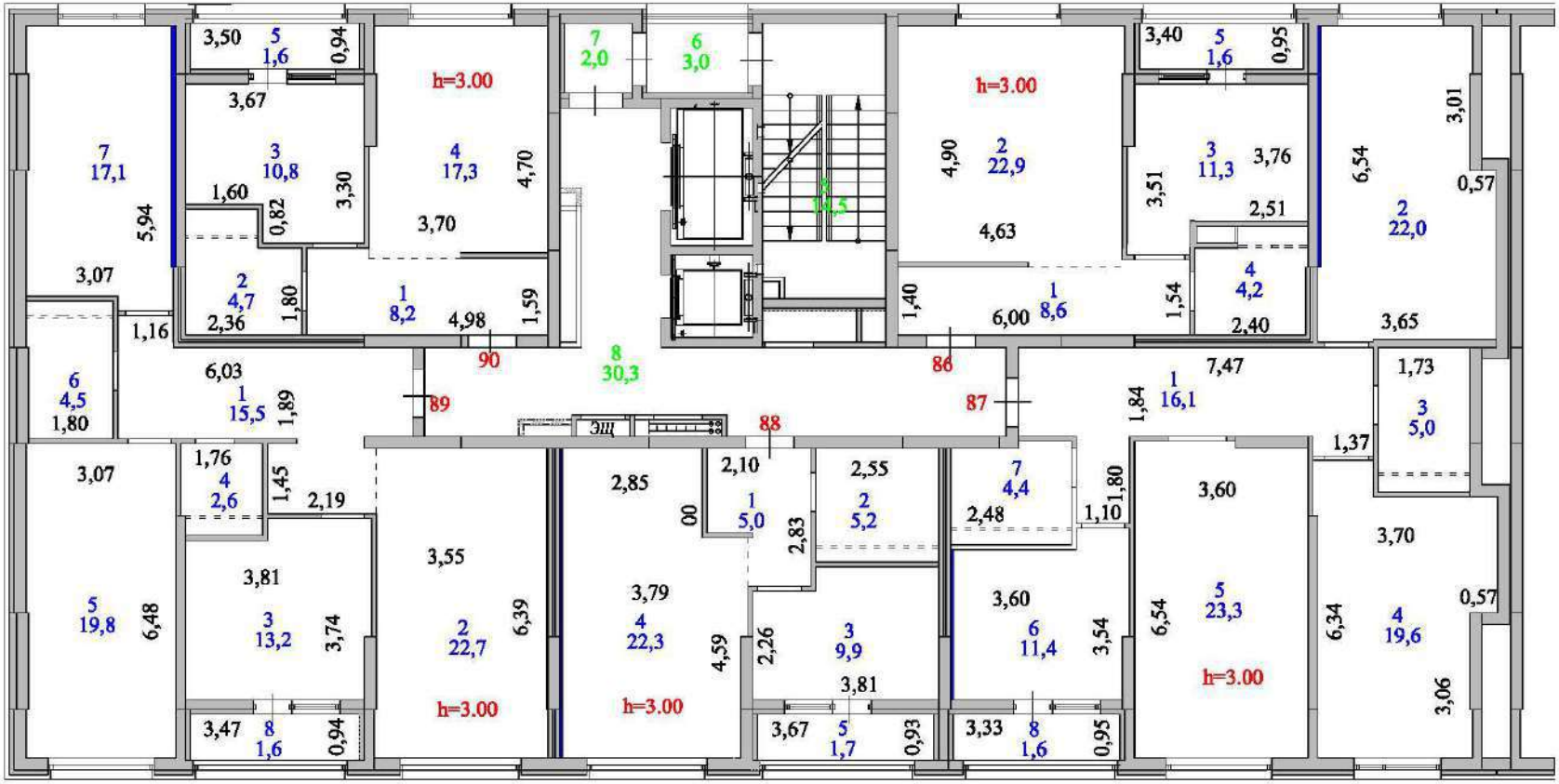

Секция 6-5, 4 этаж

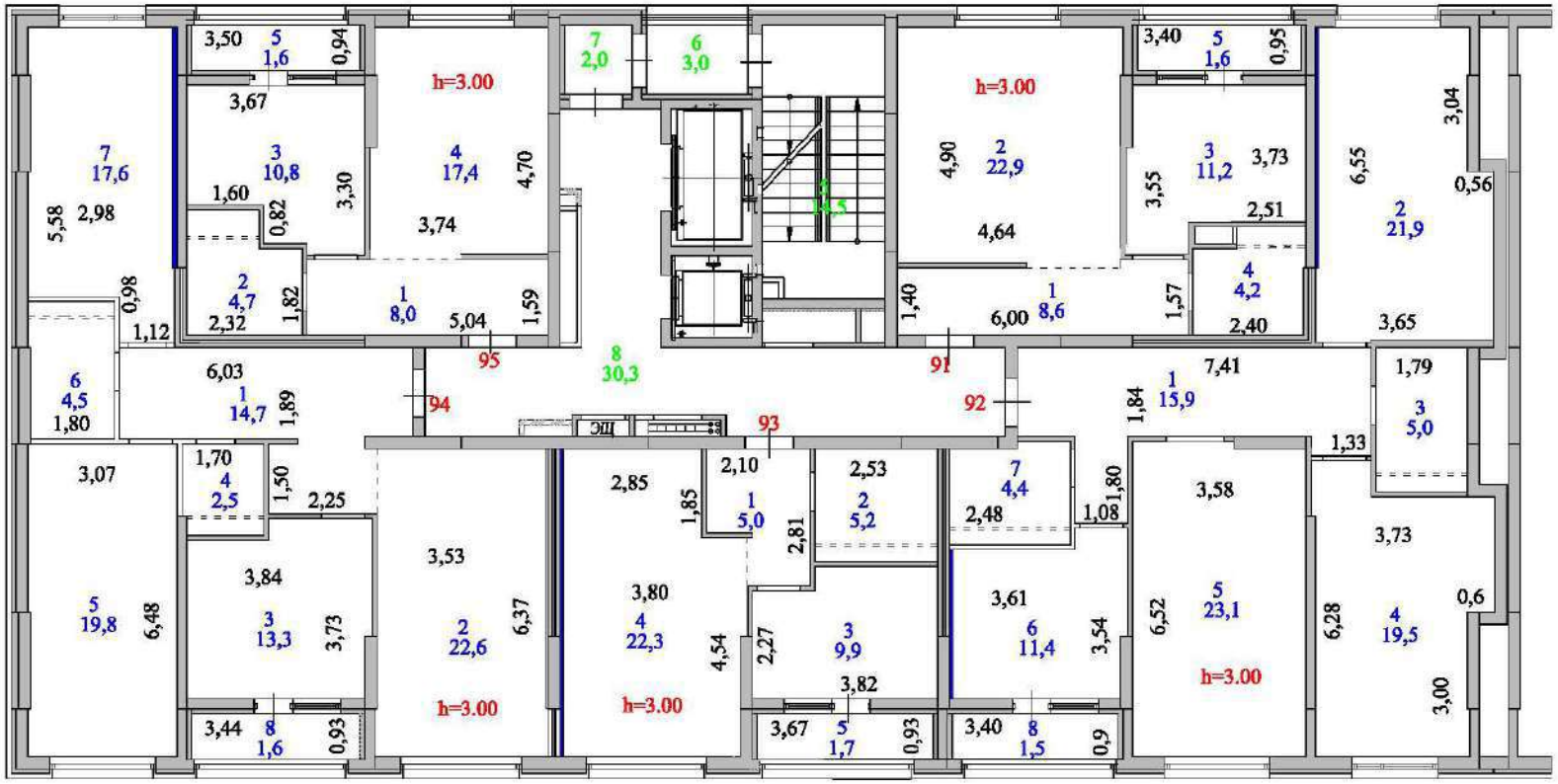

Секция 6-5, 5 этаж

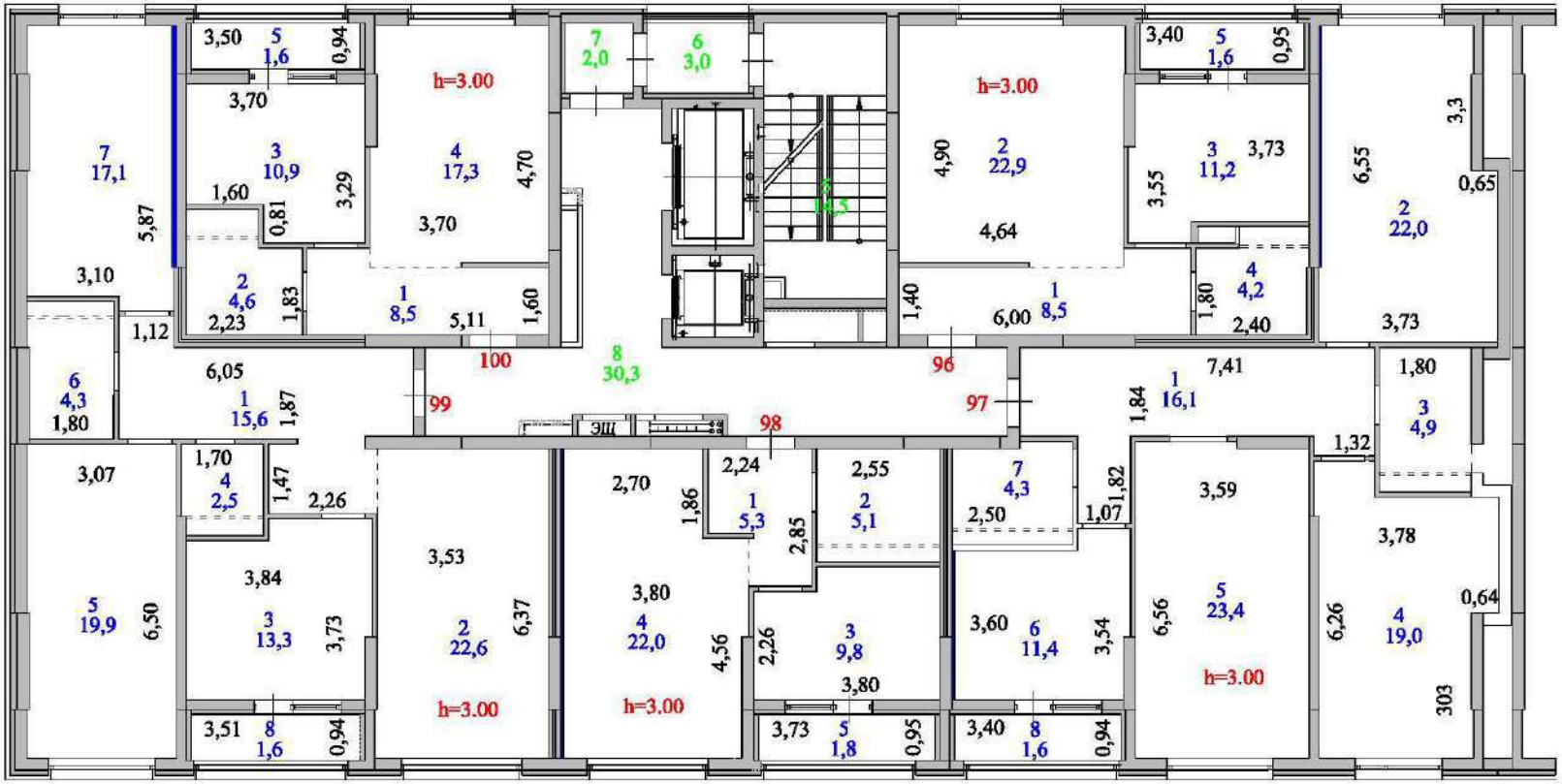

Секция 6-5, 6 этаж

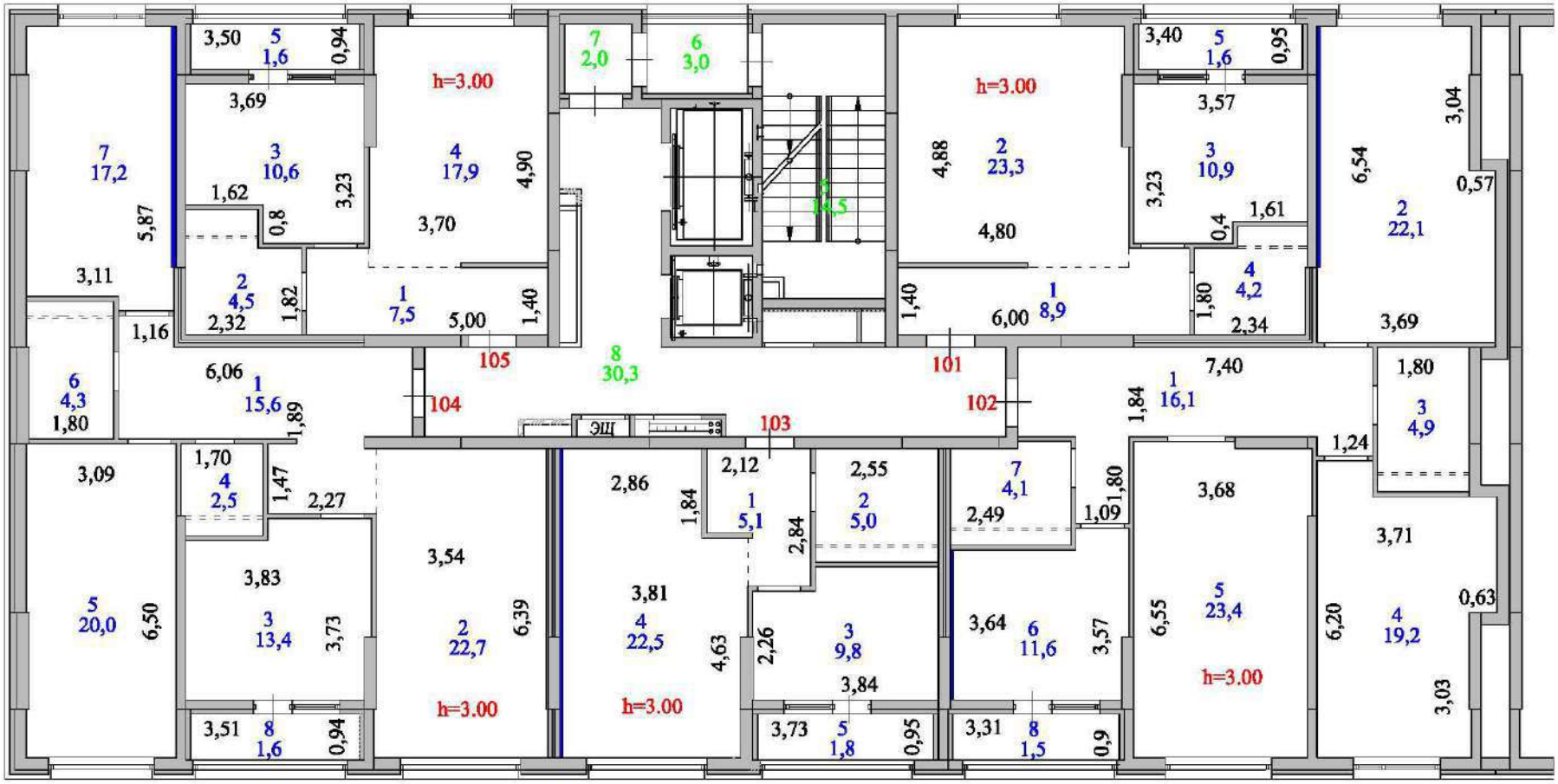

Секция 6-5, 7 этаж

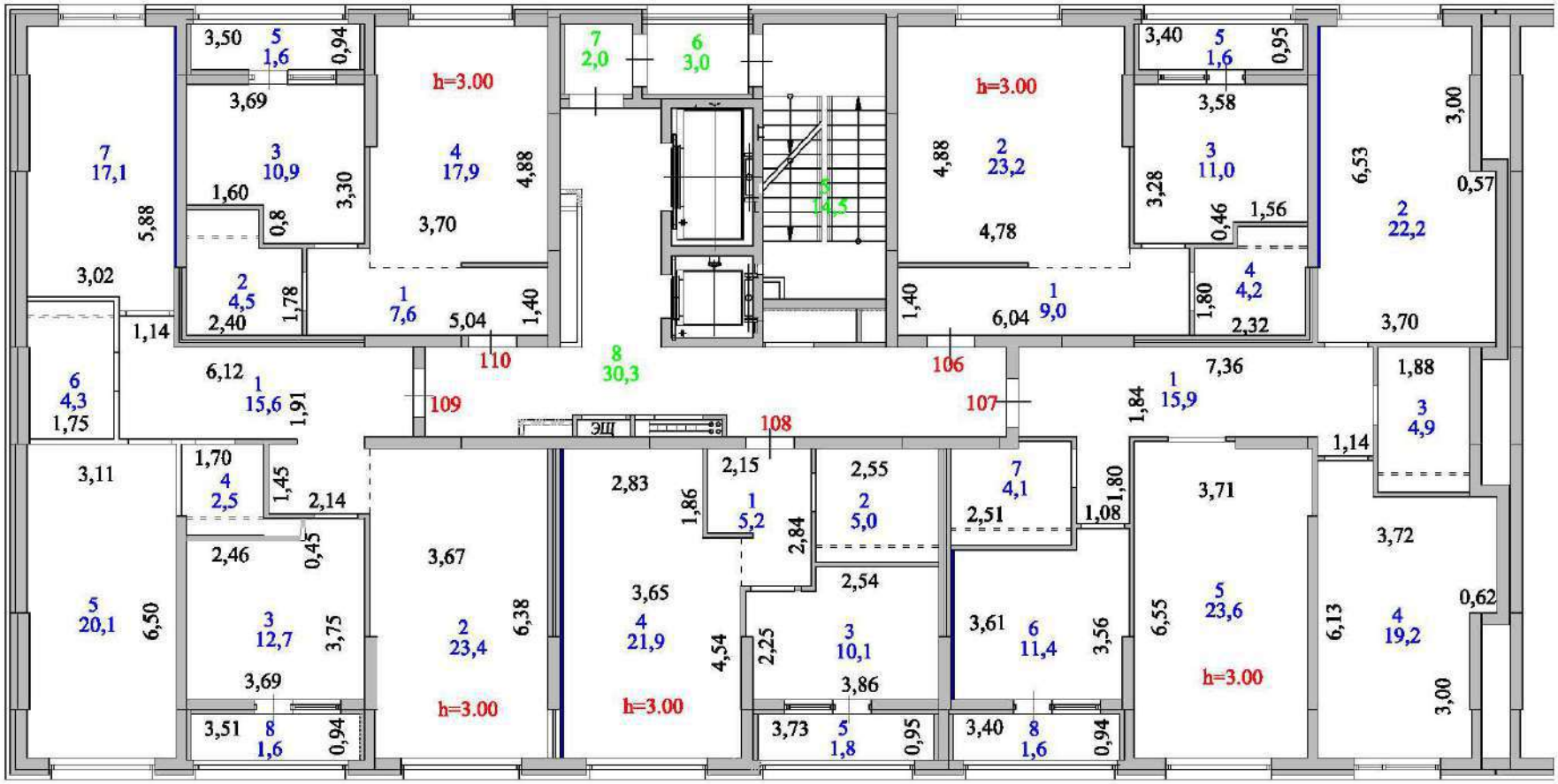

Секция 6-5, 8 этаж

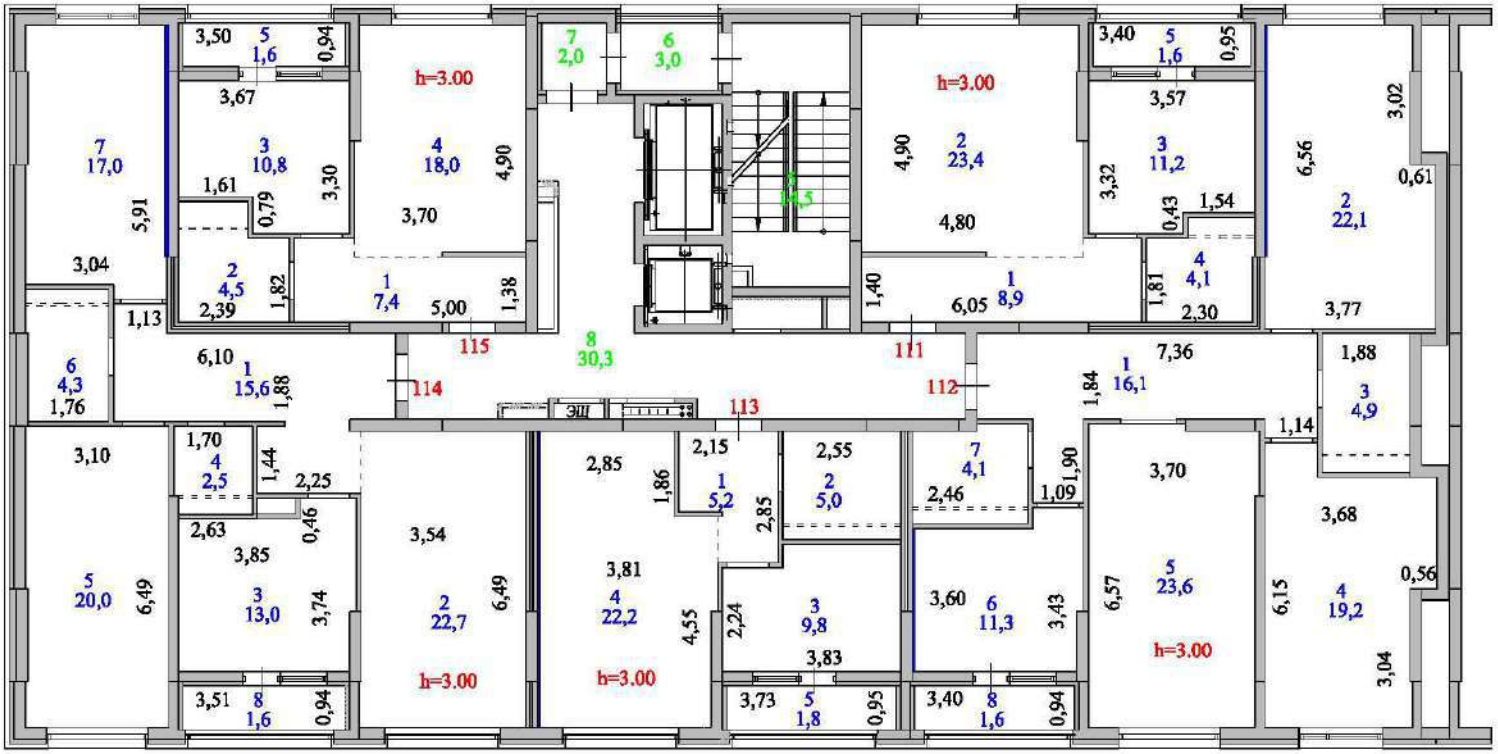

Секция 6-5, 9 этаж

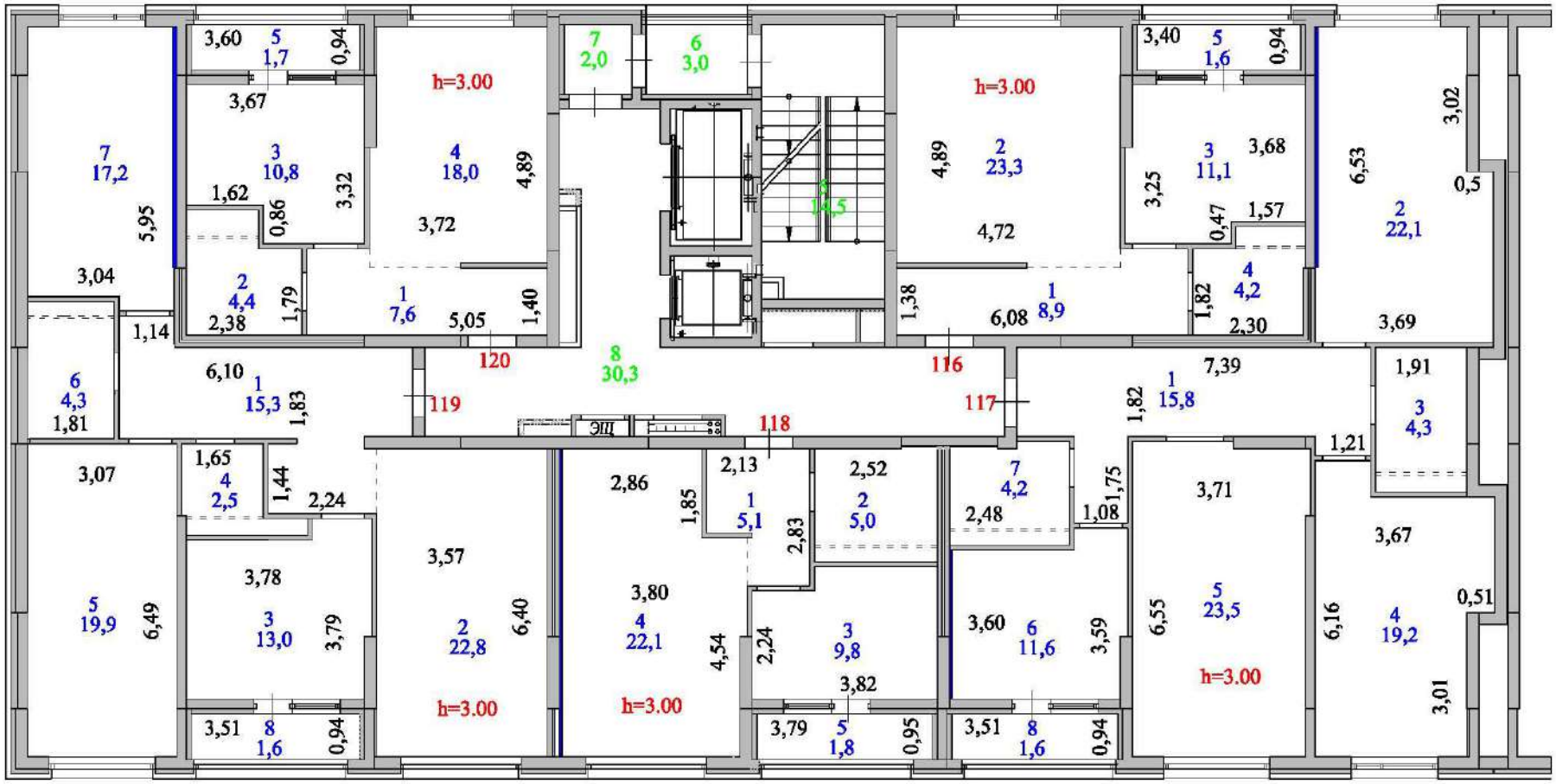

Секция 6-5, 10 этаж

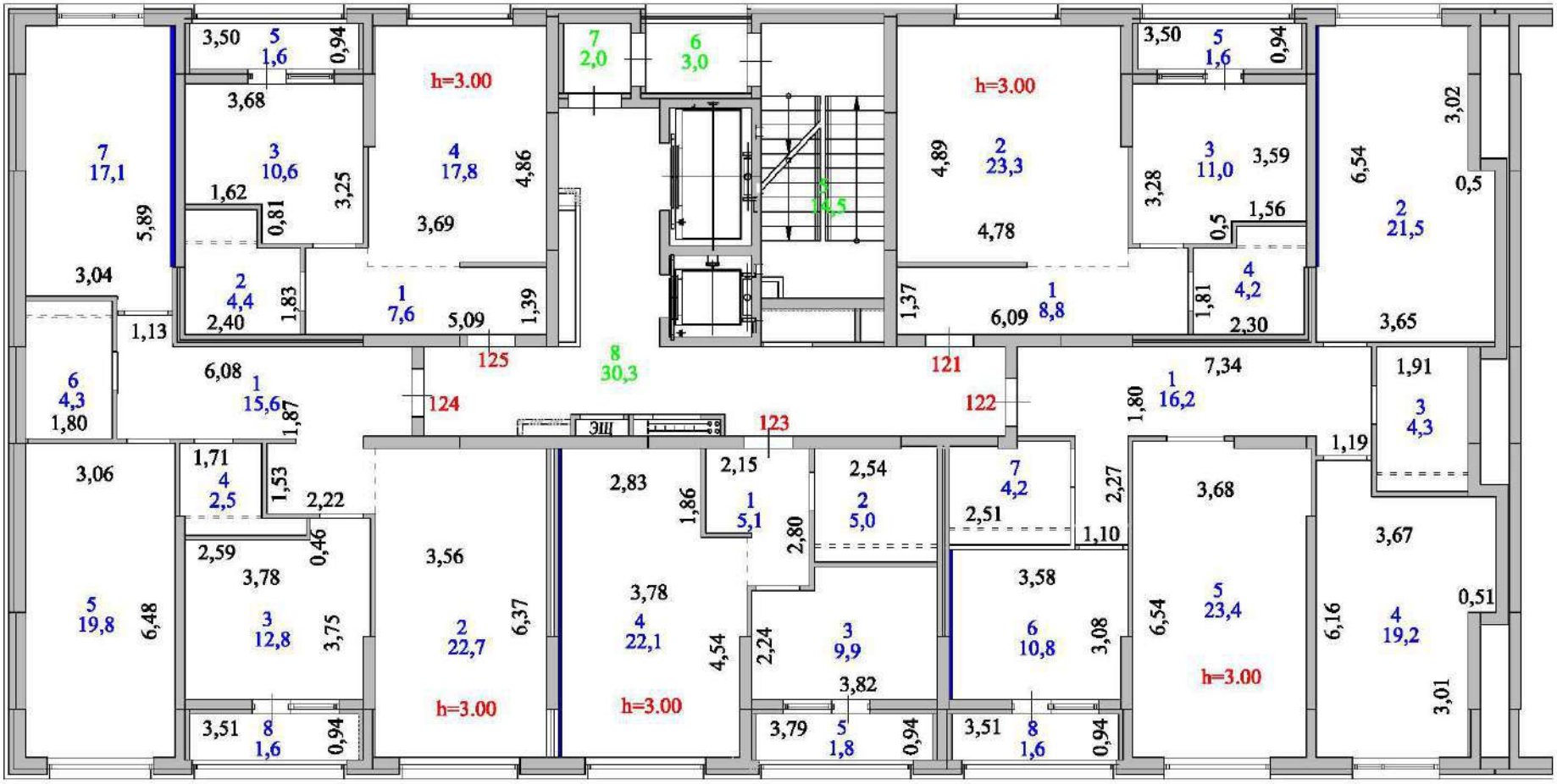

Секция 6-5, 11 этаж

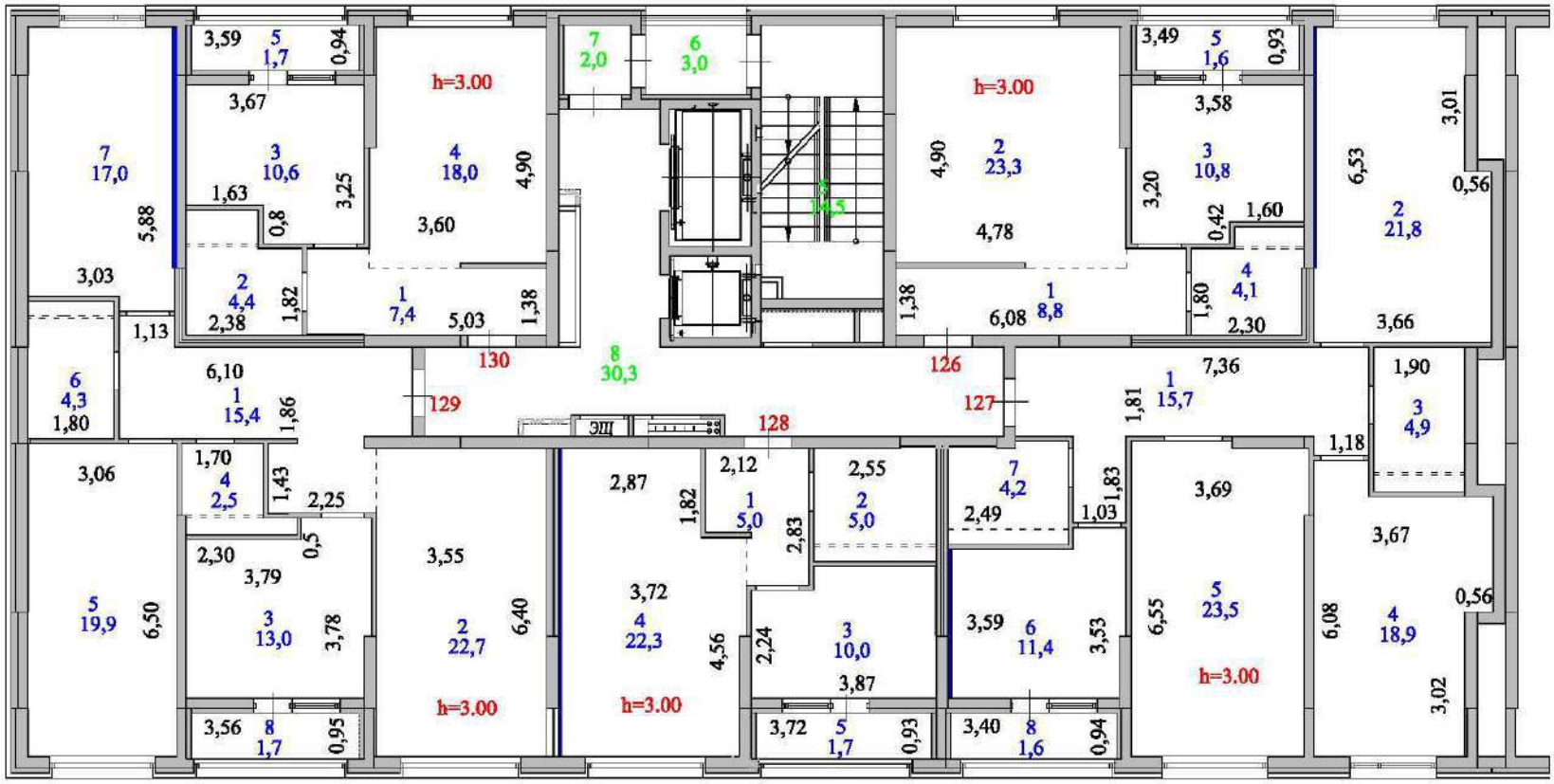

Секция 6-5, 12 этаж

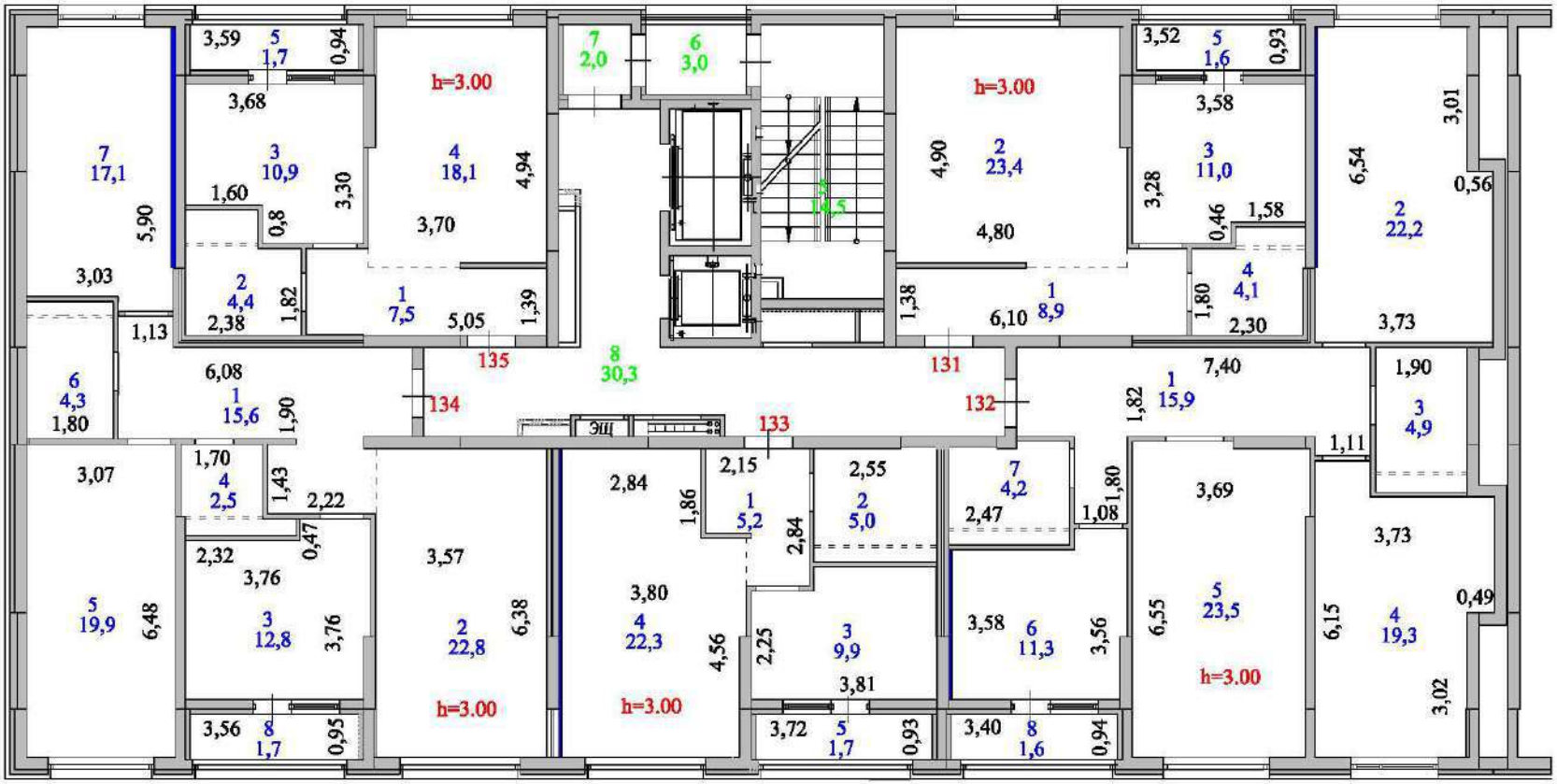

Секция 6-5, 13 этаж

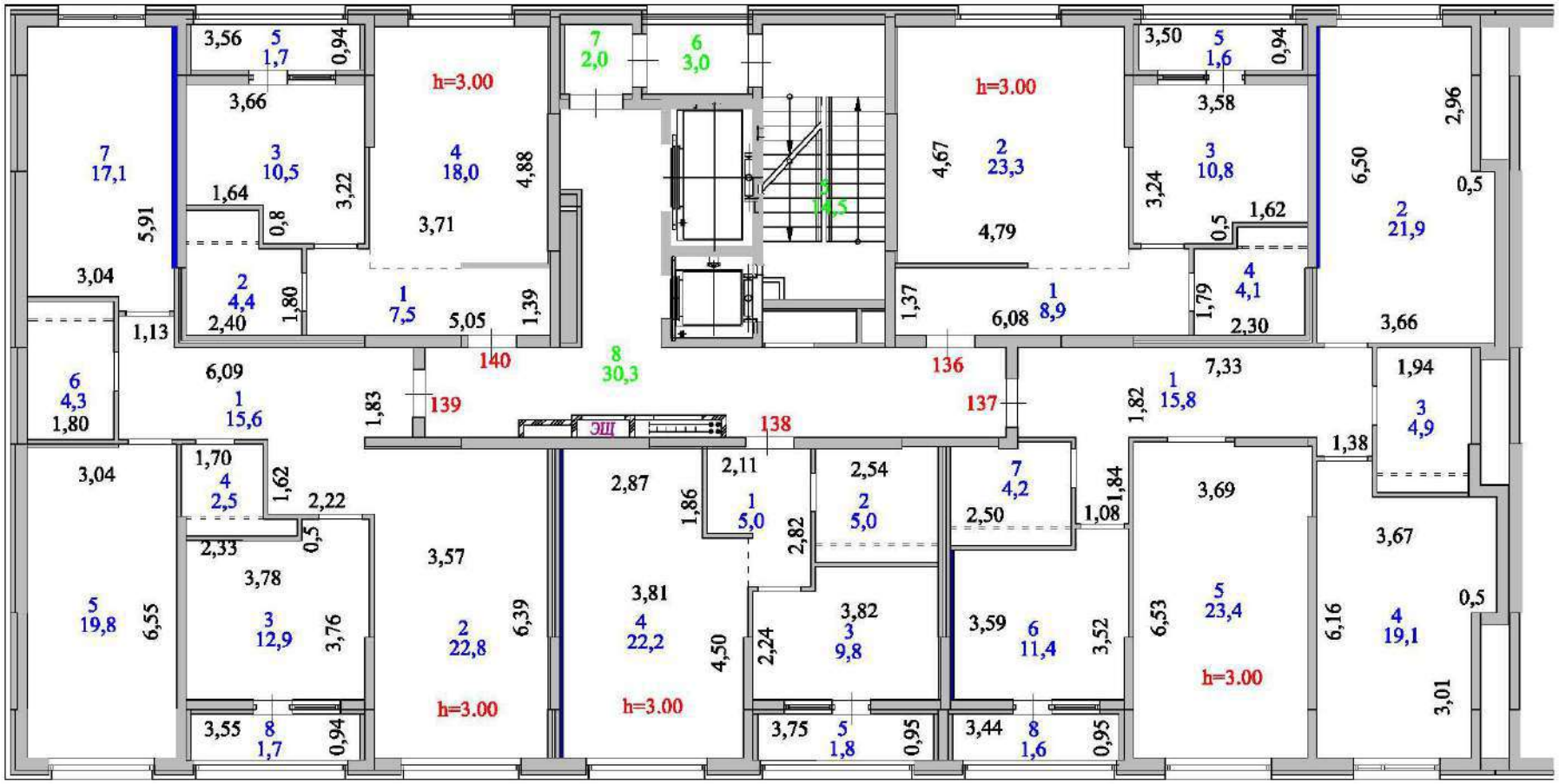

Секция 6-5, 14 этаж

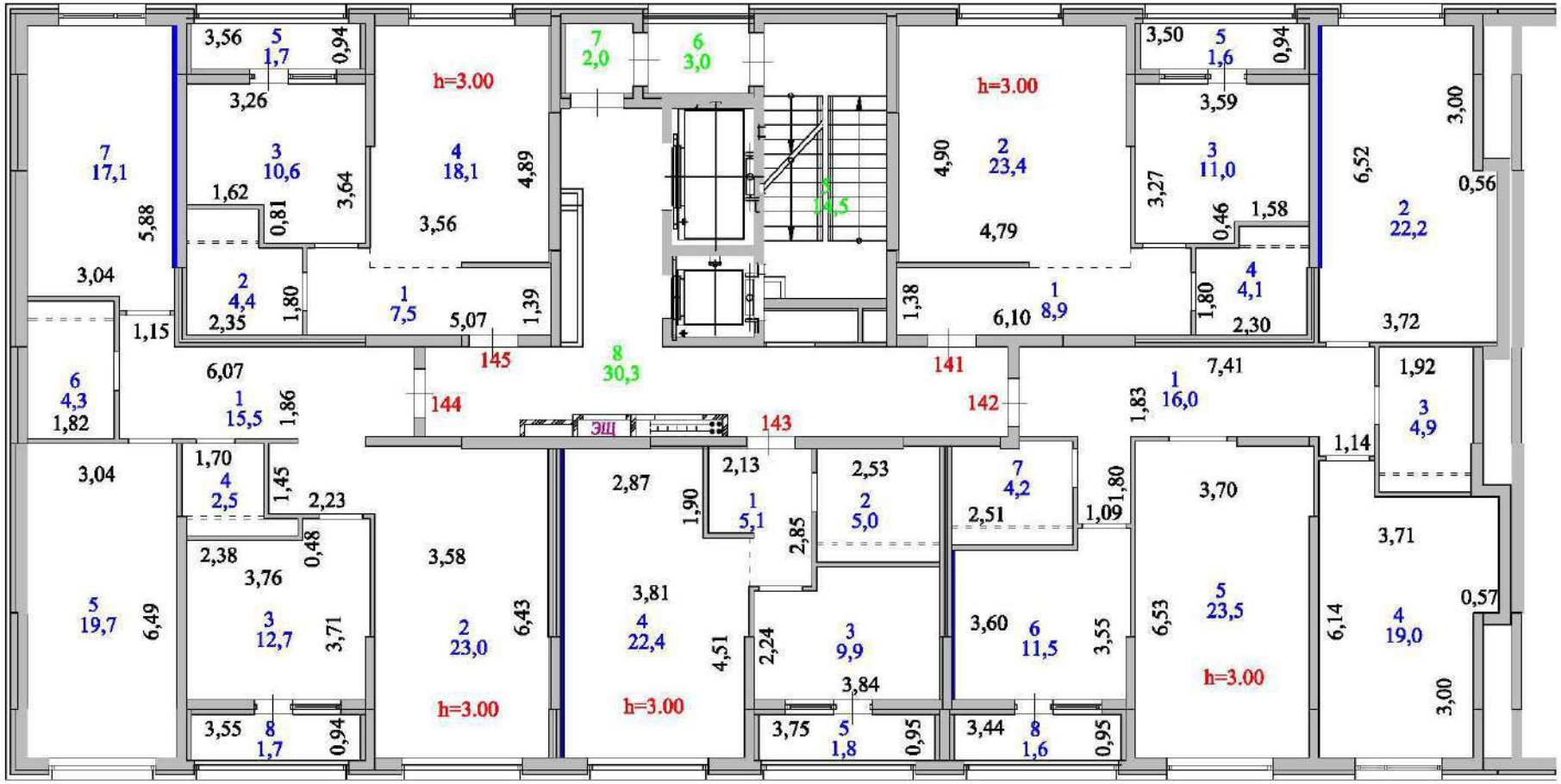

Секция 6-5, 15 этаж

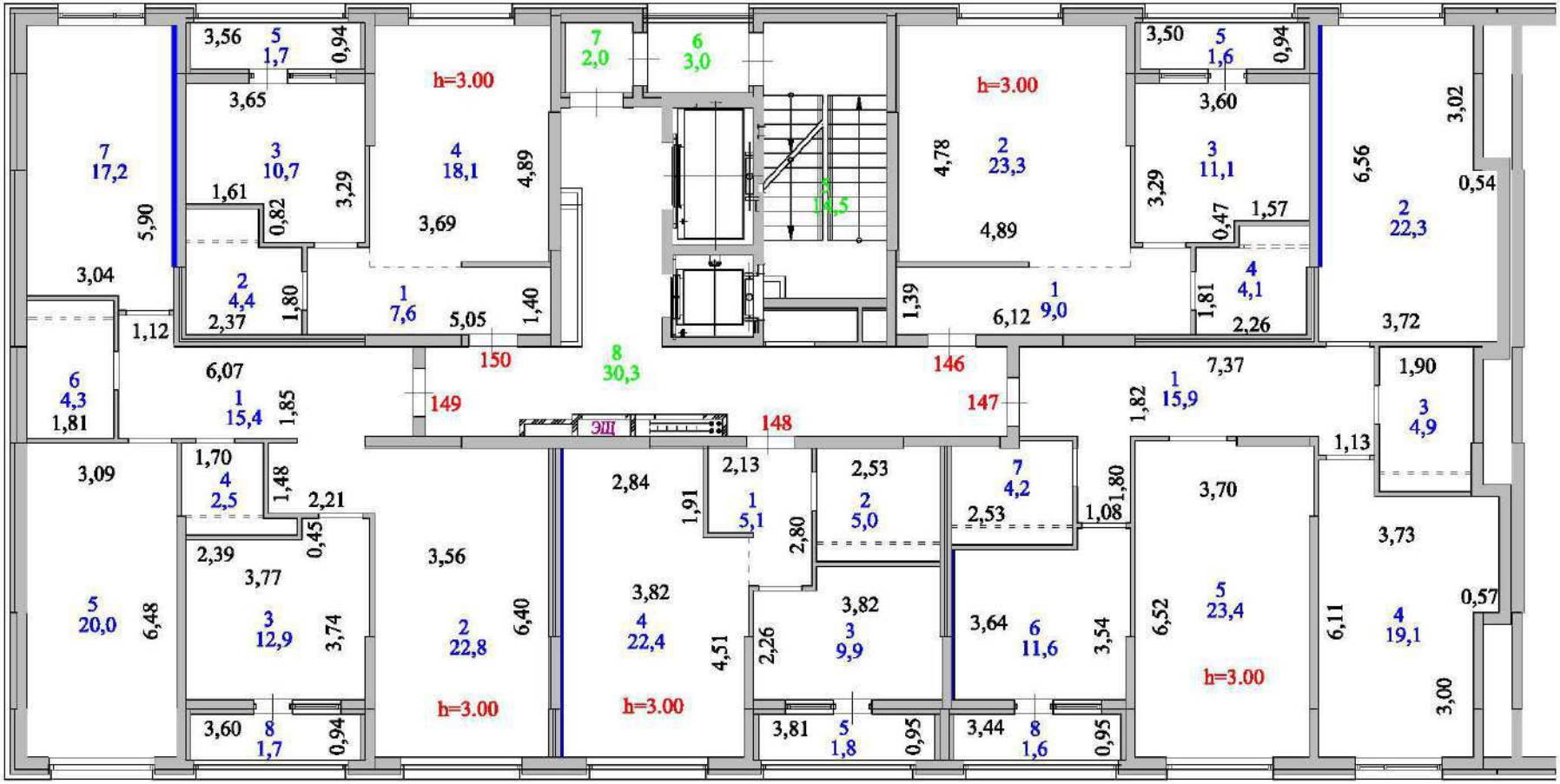

Секция 6-5, 16 этаж

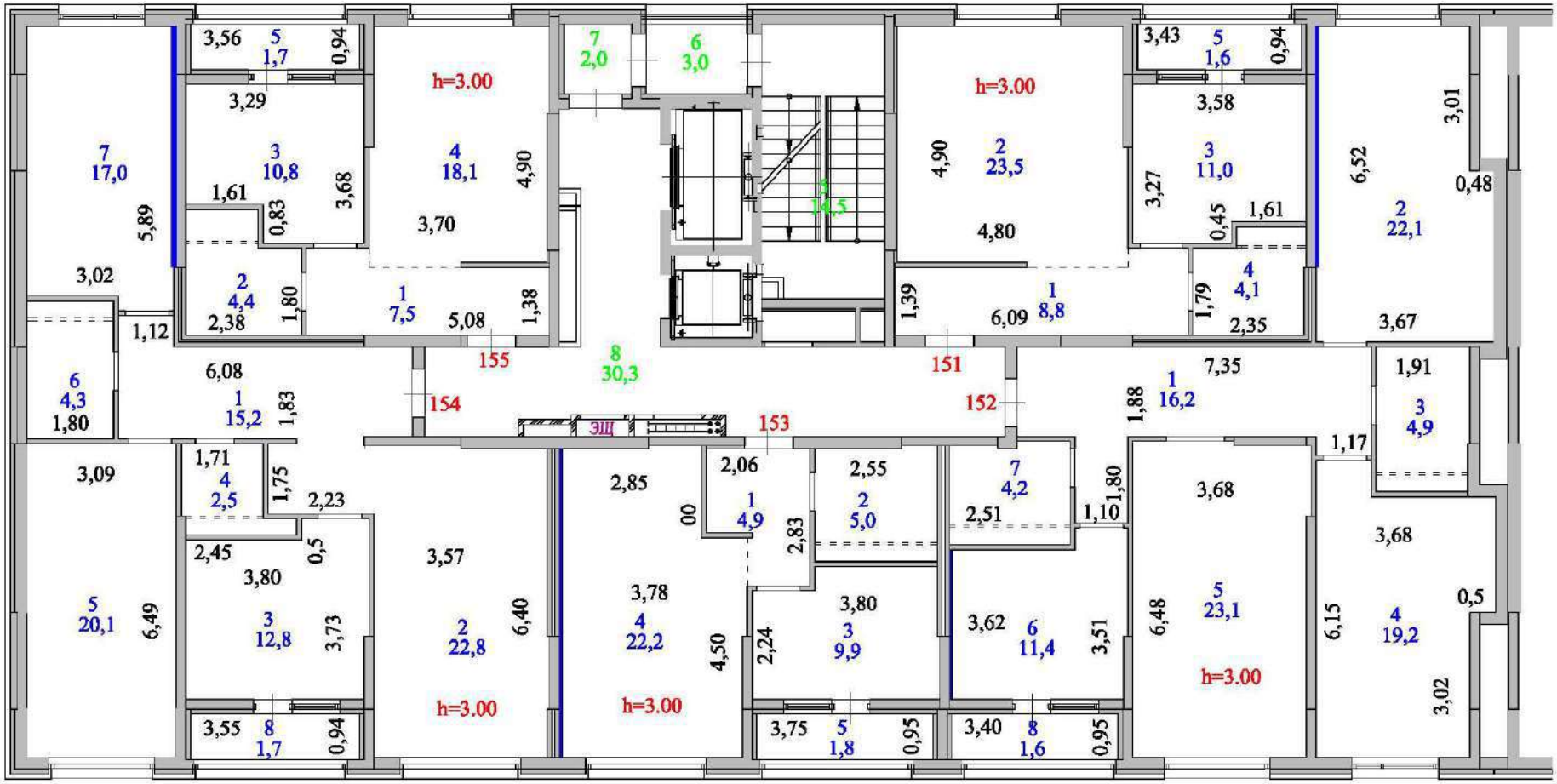

Секция 6-5, 17 этаж

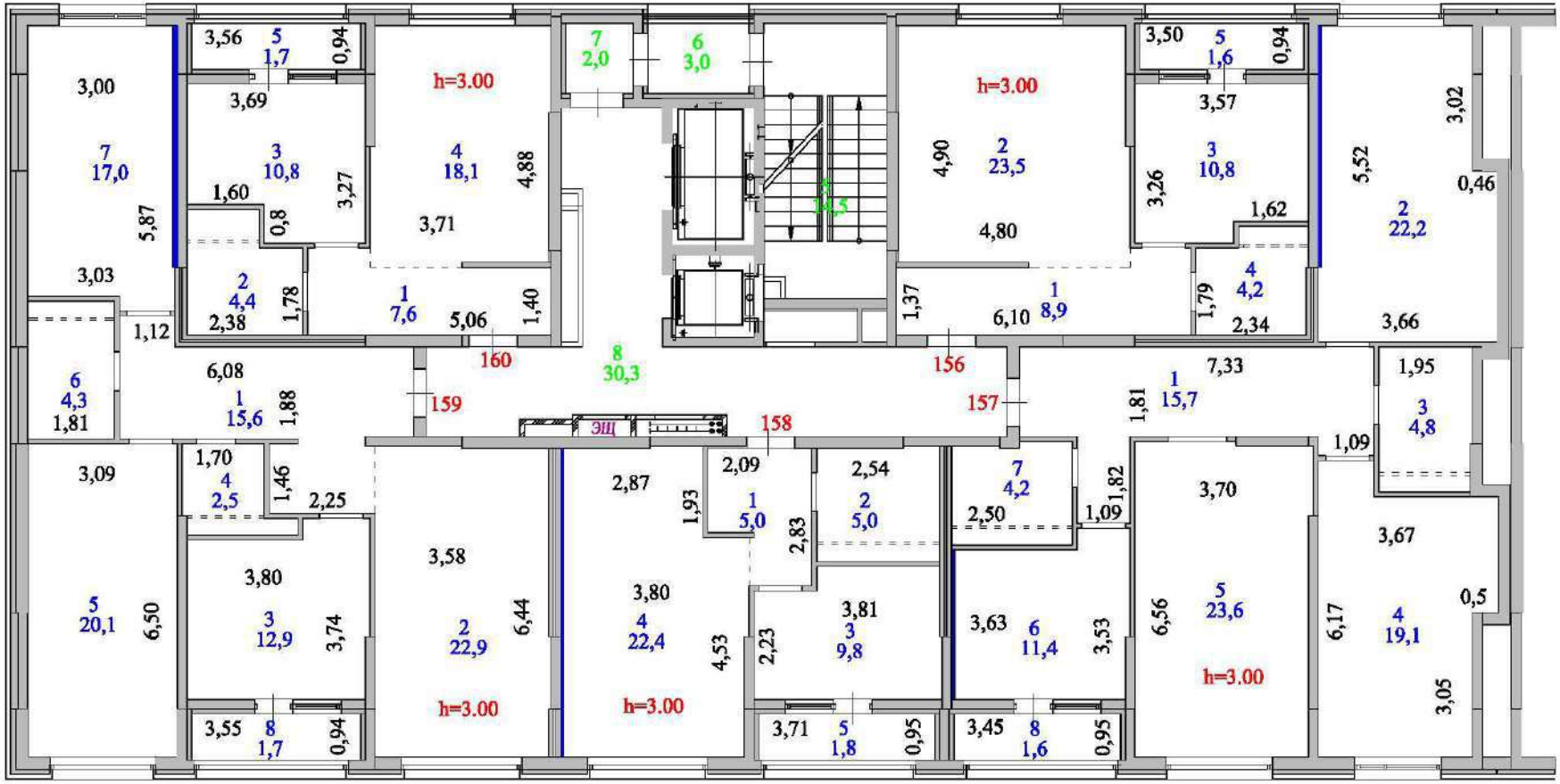

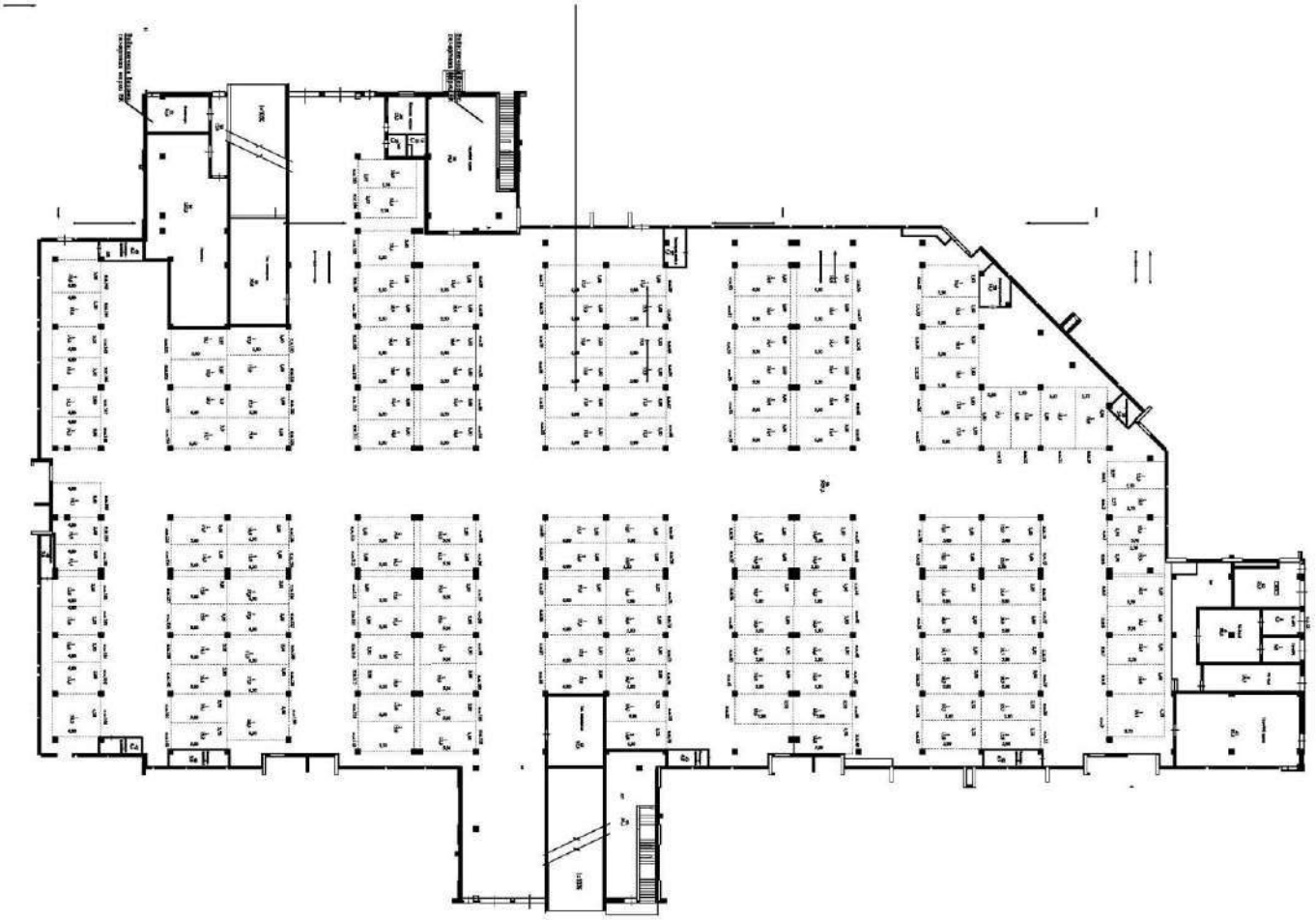

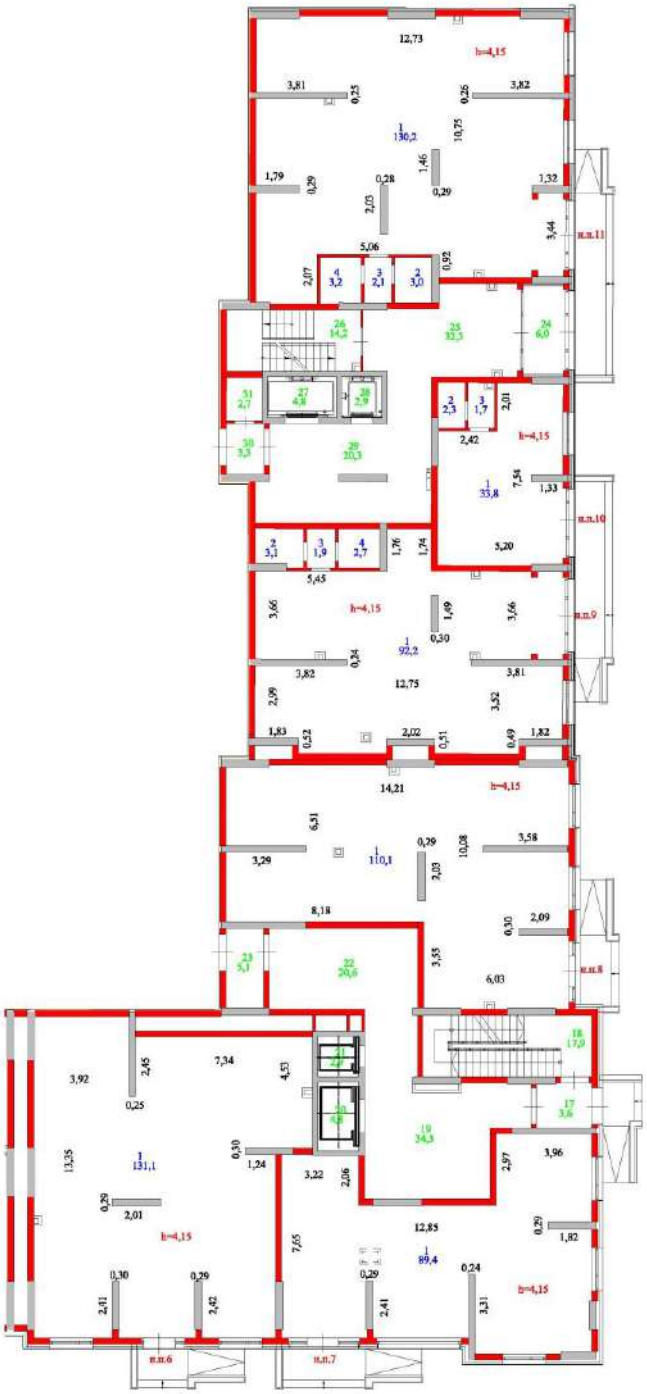

Этаж 1

Секция 7-1

Секция 7-2

Этаж 2

Секция 7-1

Секция 7-2

Этаж 3

Секция 7-1

Секция 7-2

Этаж 4

Секция 7-1

Секция 7-2

Этаж 5

Секция 7-1

Секция 7-2

Этаж 6

Секция 7-1

Секция 7-2

Этаж 7

Секция 7-1

Секция 7-2

Этаж 8

Секция 7-1

Секция 7-2

Этаж 9

Секция 7-1

Секция 7-2

Этаж 10

Секция 7-1

Секция 7-2

Этаж 11

Секция 7-1

Секция 7-2

Этаж 12

Секция 7-1

Секция 7-2

Этаж 13

Секция 7-1

Секция 7-2

Этаж 14

Секция 7-1

Секция 7-2

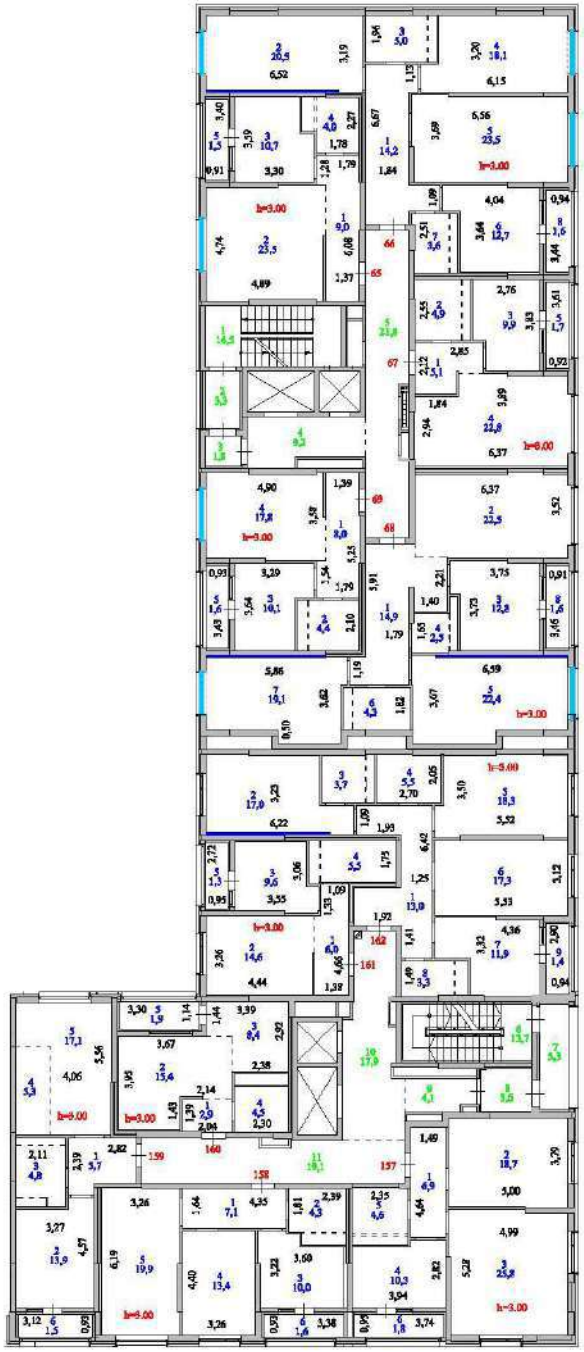

Этаж 15

Секция 7-1

Секция 7-2

Этаж 16

Секция 7-1

Секция 7-2

Этаж 17

Секция 7-1

Секция 7-2

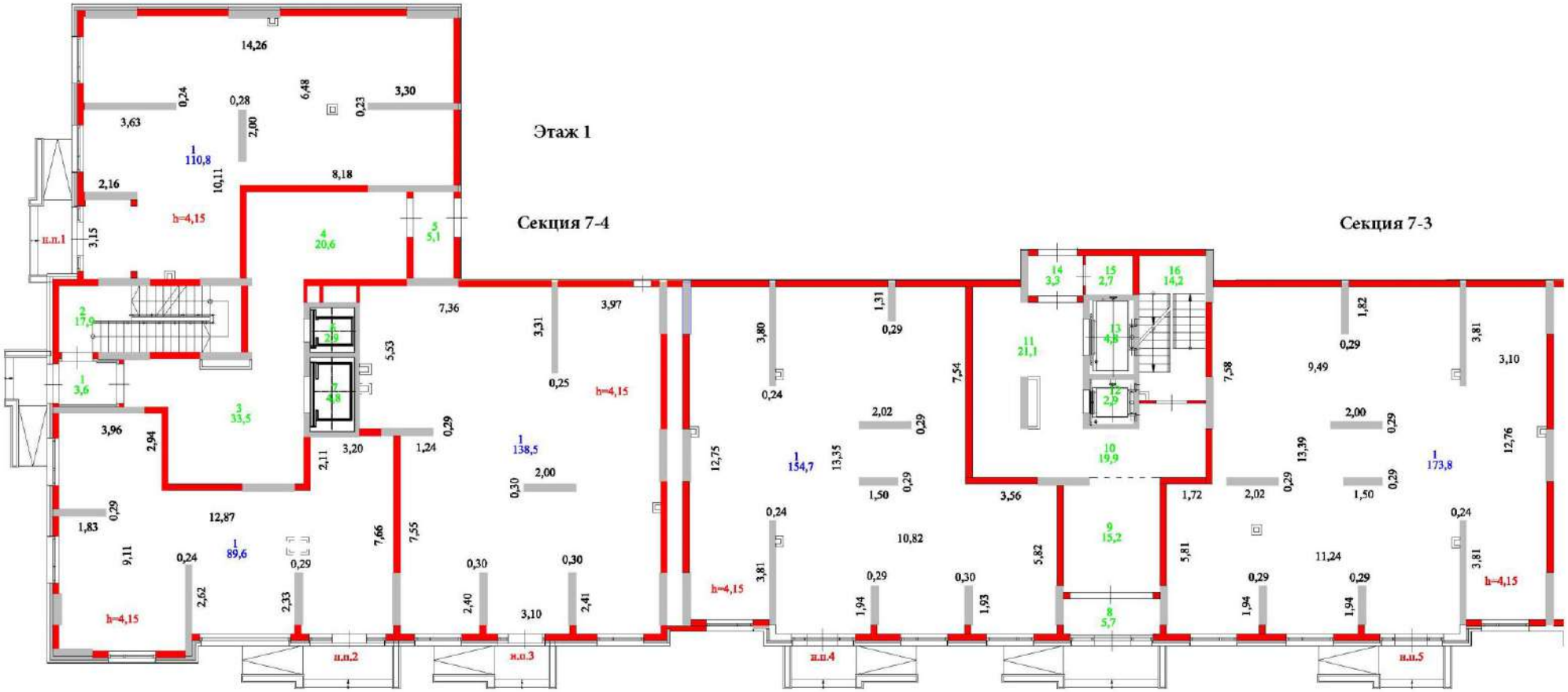
Этаж 1
Секция 7-4
Секция 7-3
14,26
0,24
0,28
6,48
0,23
3,30
3,63
2,00
1
110,8
2,16
10,11
8,18
h=4,15
3,15
4
20,6
5
5,1
7,36
3,31
3,97
0,25
h=4,15
5,53
2
17,9
1
3,6
3
33,5
3,96
2,94
2,11
3,20
1,24
0,29
1
138,5
2,00
0,30
1,83
0,29
12,87
9,11
0,24
1
89,6
0,29
7,66
7,55
0,30
0,30
h=4,15
2,62
2,33
2,40
3,10
2,41
3,80
1,31
0,29
0,24
2,02
0,29
7,54
12,75
1
154,7
13,35
0,29
1,50
3,56
0,24
10,82
3,81
0,29
0,30
5,82
h=4,15
1,94
1,93
14
3,3
15
2,7
16
14,2
11
21,1
13
4,8
12
2,9
10
19,9
9
15,2
8
5,7
7,58
1,82
0,29
9,49
3,81
3,10
2,00
0,29
13,39
1
173,8
12,76
1,72
2,02
0,29
1,50
0,29
5,81
11,24
0,24
3,81
0,29
0,29
h=4,15
1,94
1,94
п.п.1
п.п.2
п.п.3
п.п.4
п.п.5

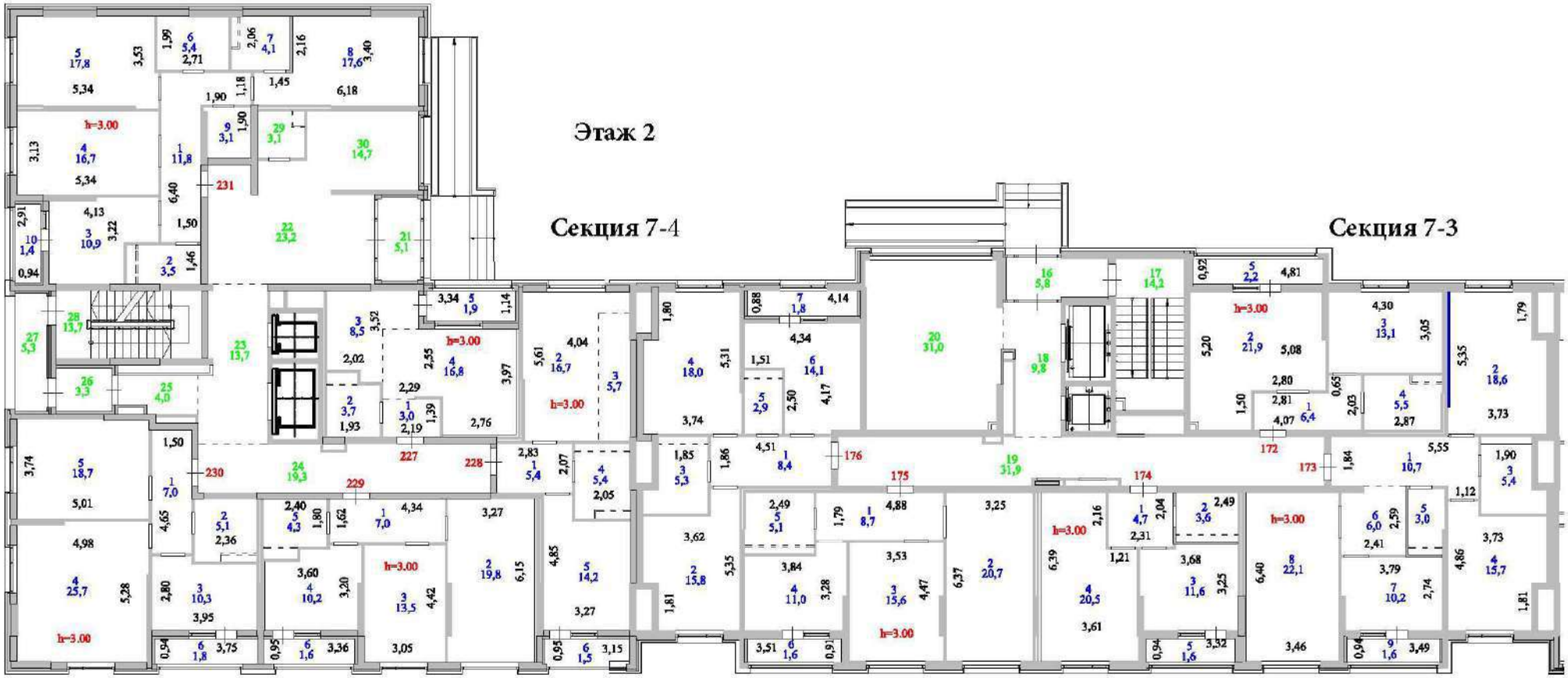
Этаж 2
Секция 7-4
Секция 7-3

Этаж 3

Секция 7-4

Секция 7-3

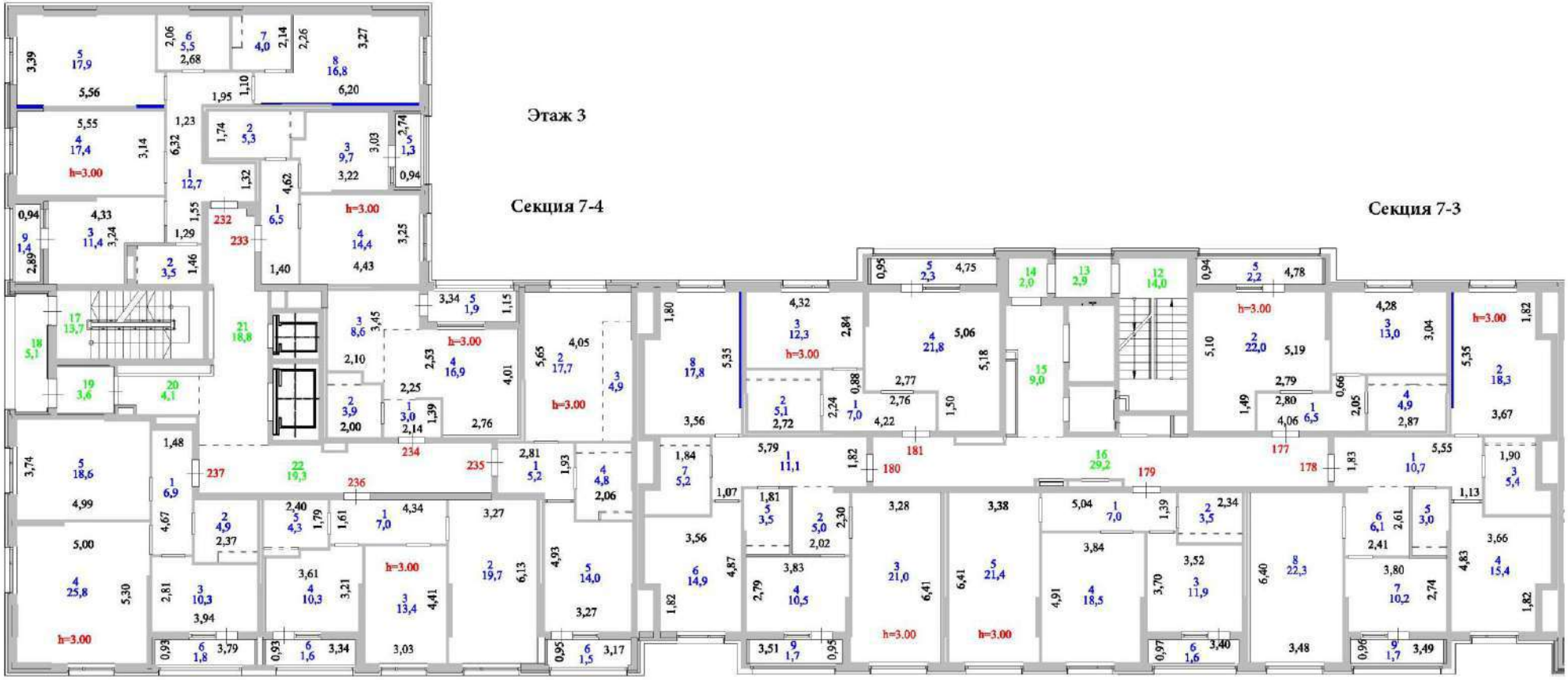

Этаж 4

Секция 7-4

Секция 7-3

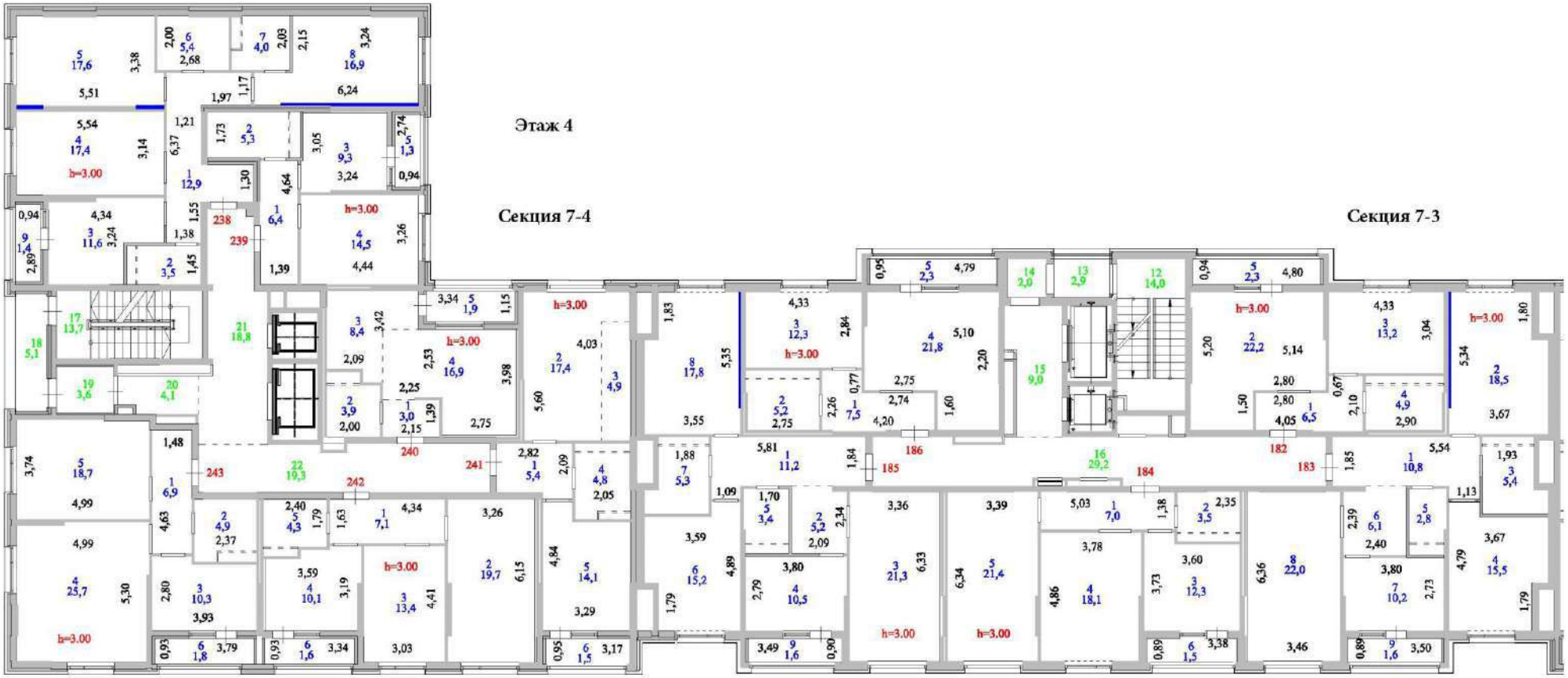

Этаж 5

Секция 7-4

Секция 7-3

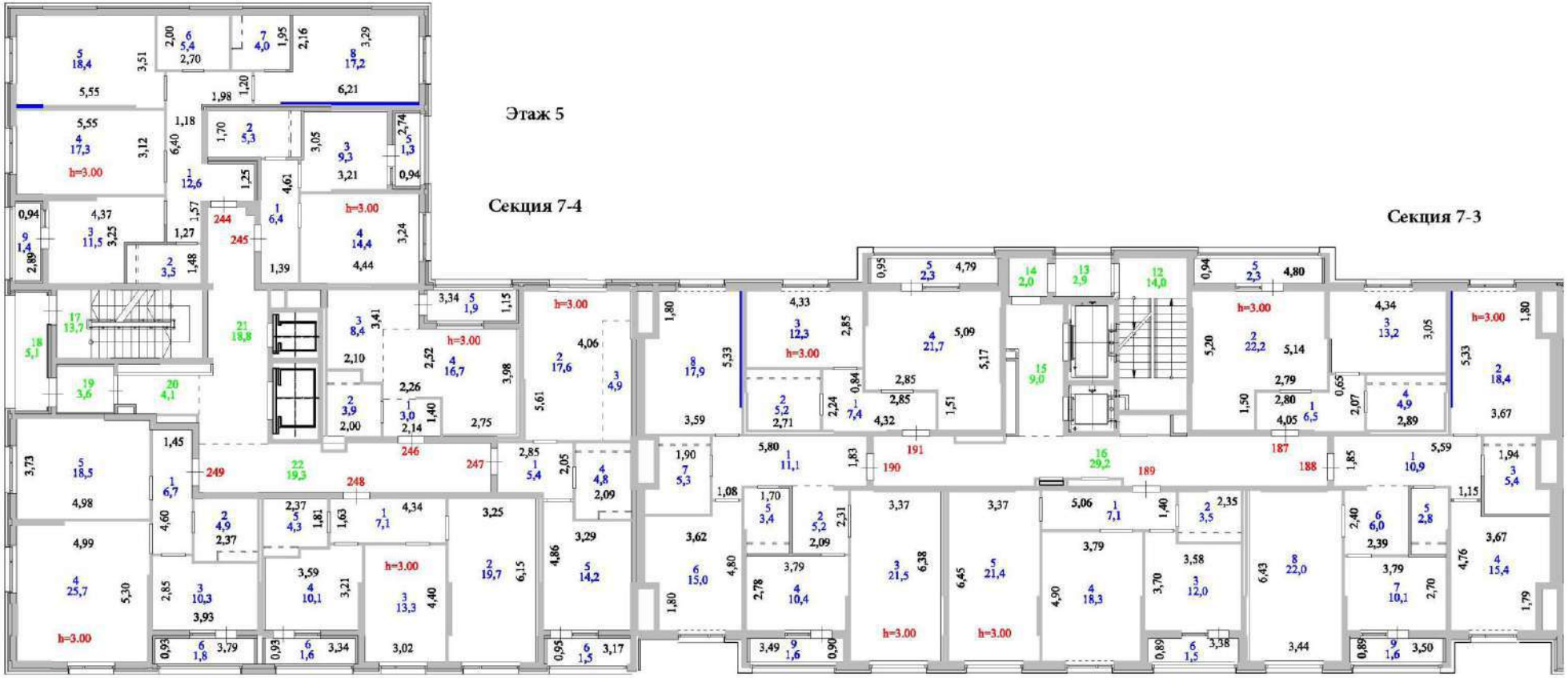

Этаж 6

Секция 7-4

Секция 7-3

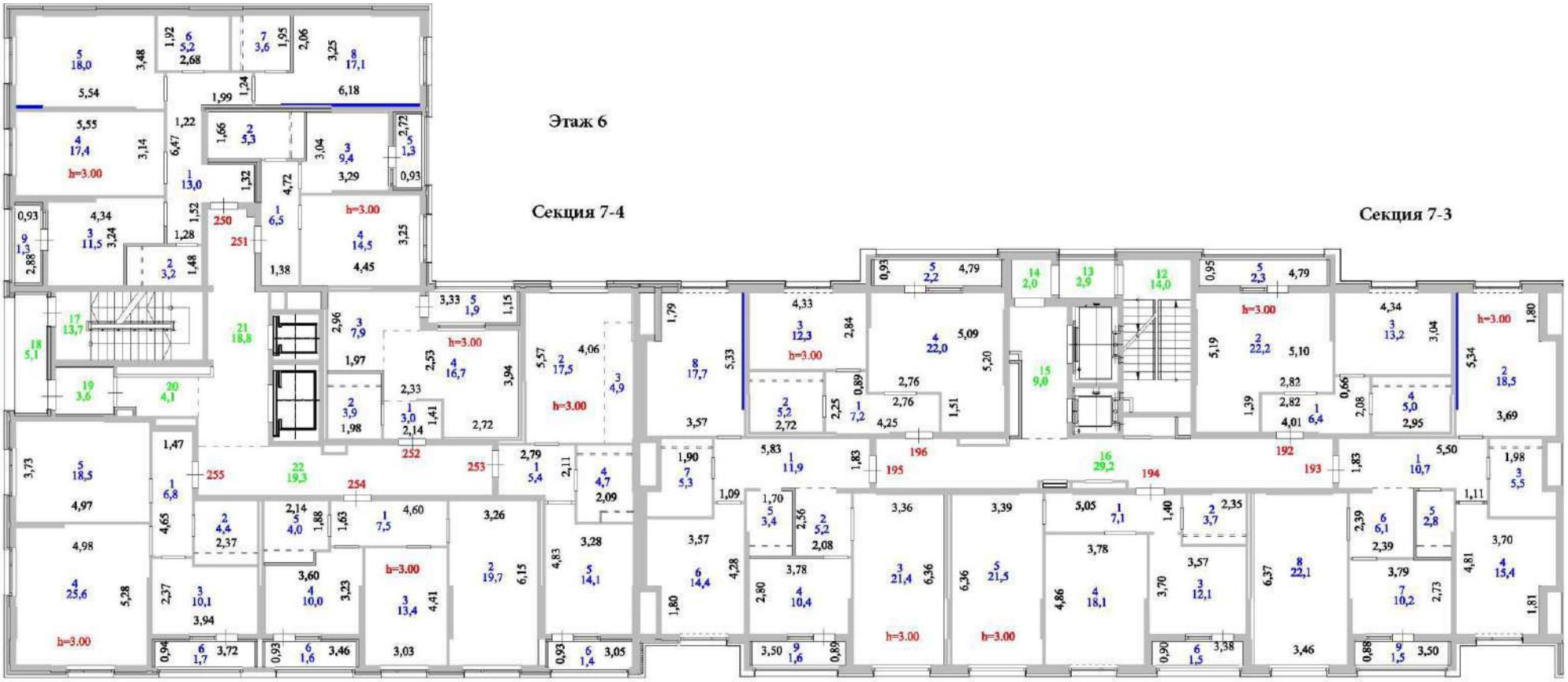

Этаж 8

Секция 7-4

Секция 7-3

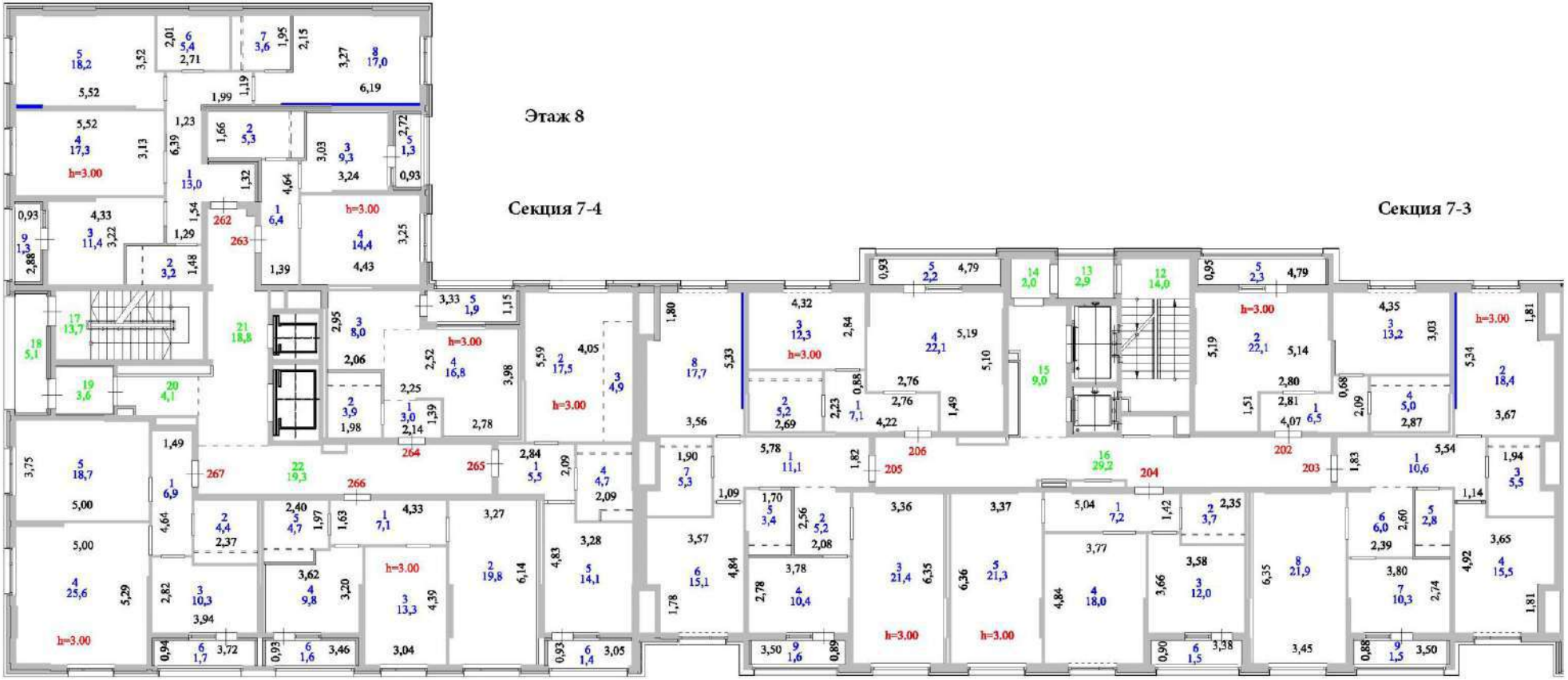

Этаж 7

Секция 7-4

Секция 7-3

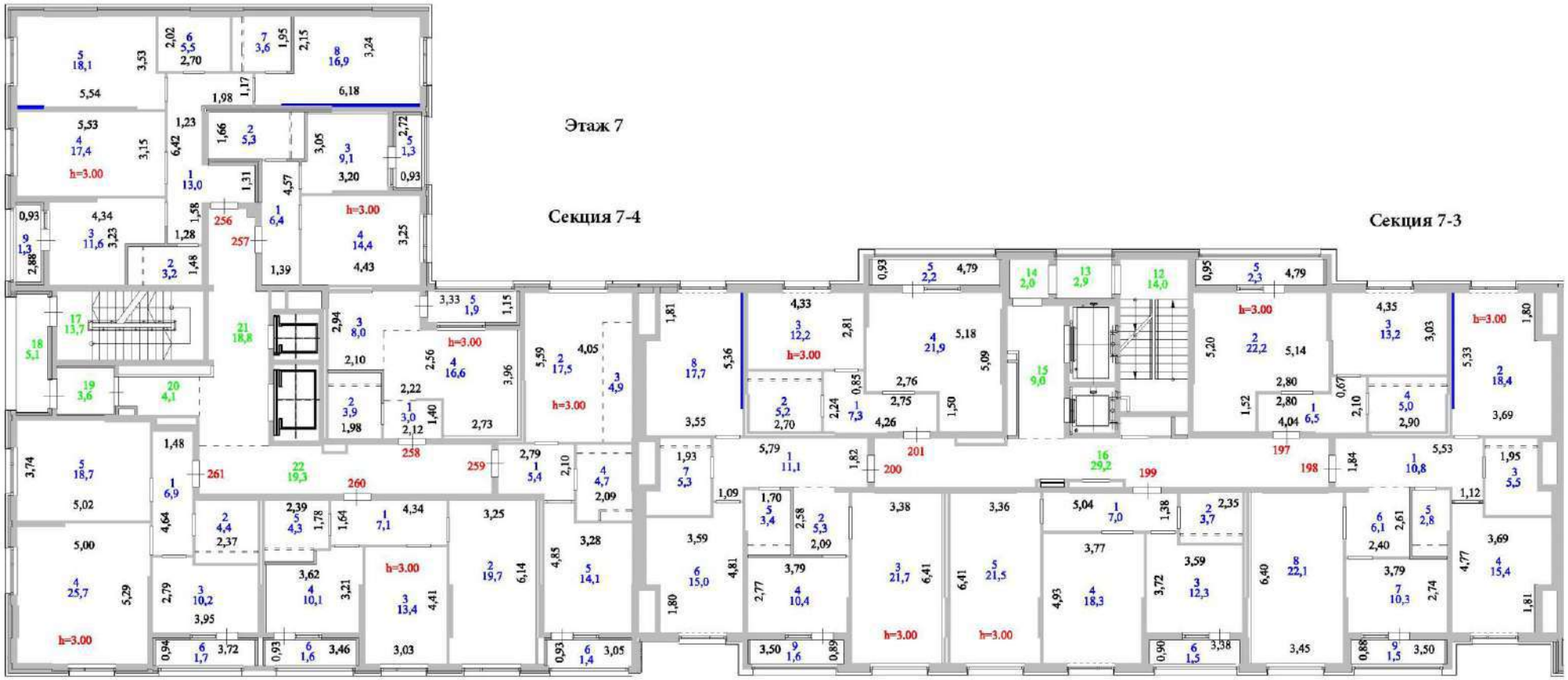

Этаж 9

Секция 7-4

Секция 7-3

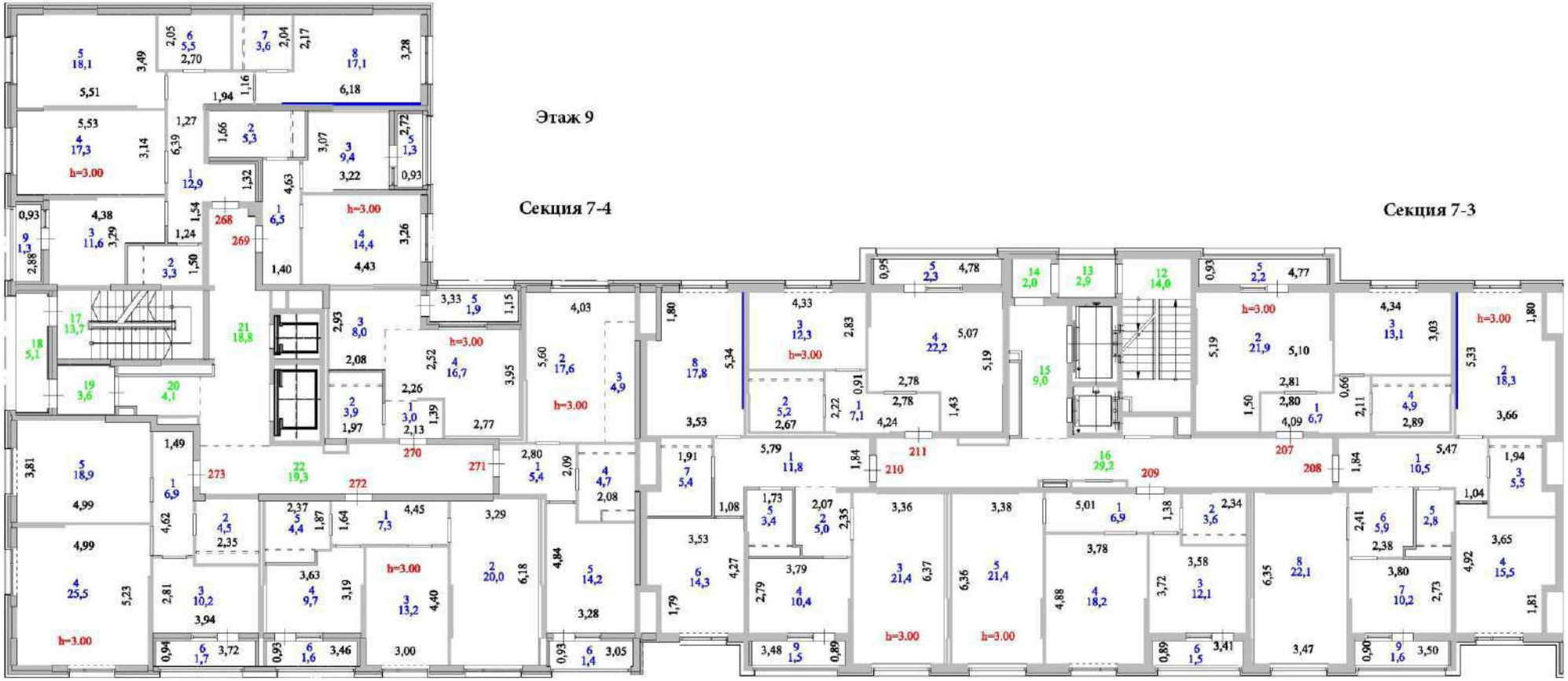

Этаж 10

Секция 7-4

Секция 7-3

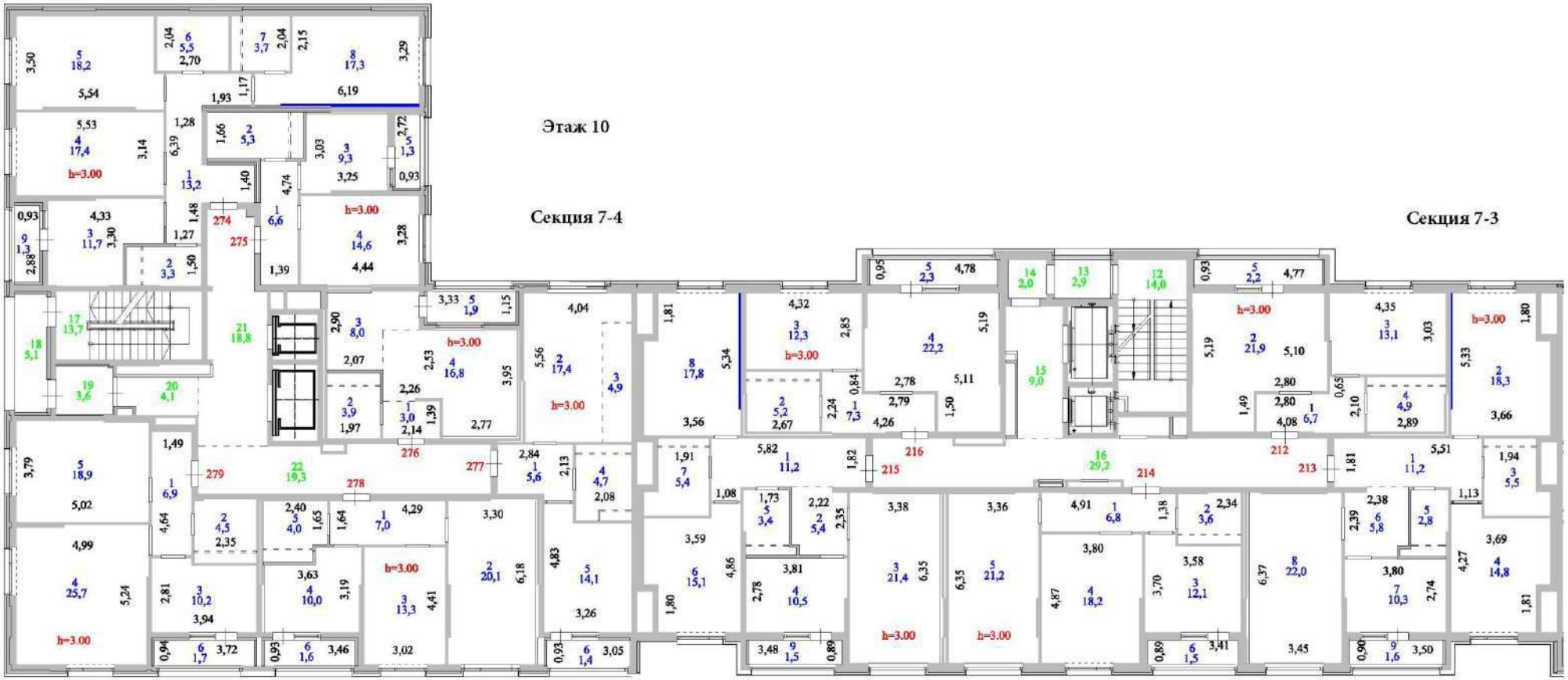

Этаж 11

Секция 7-4

Секция 7-3

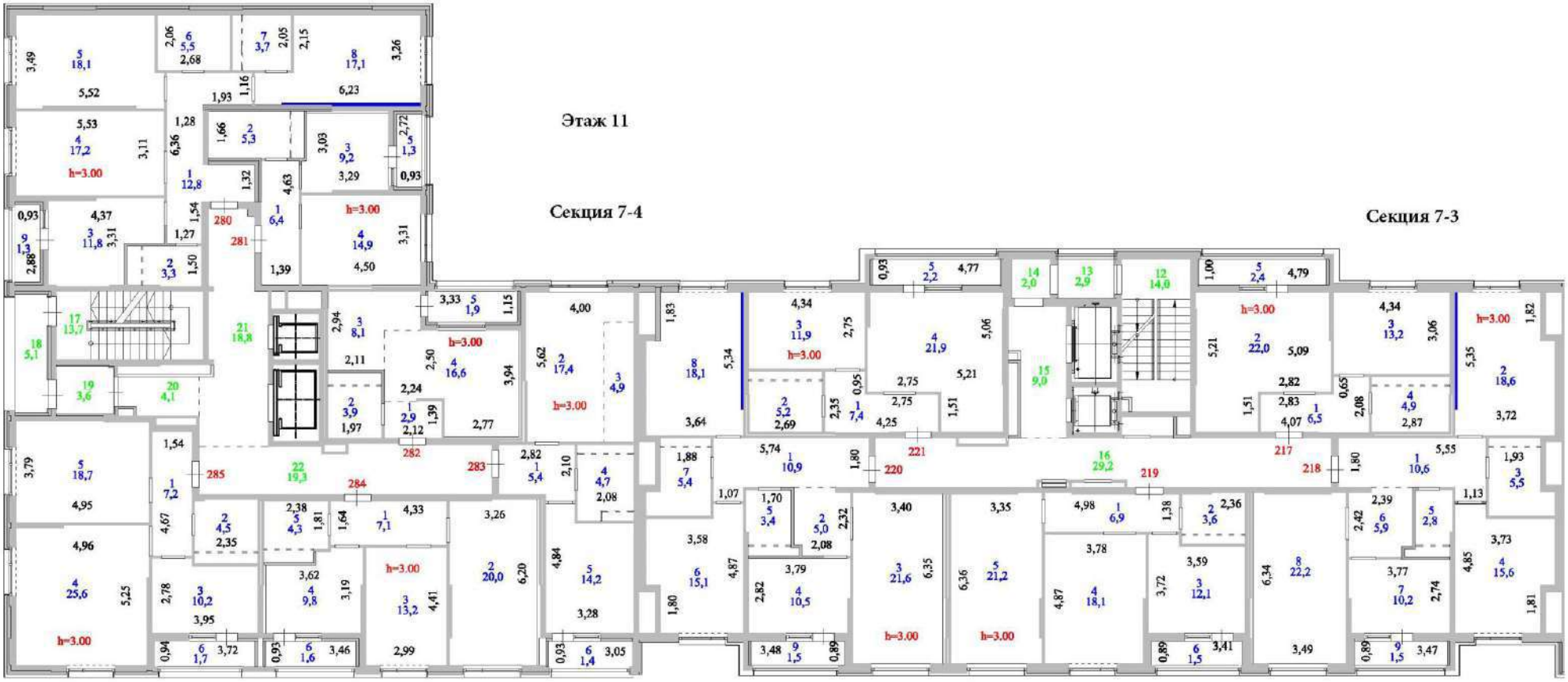

Этаж 12

Секция 7-4

Секция 7-3

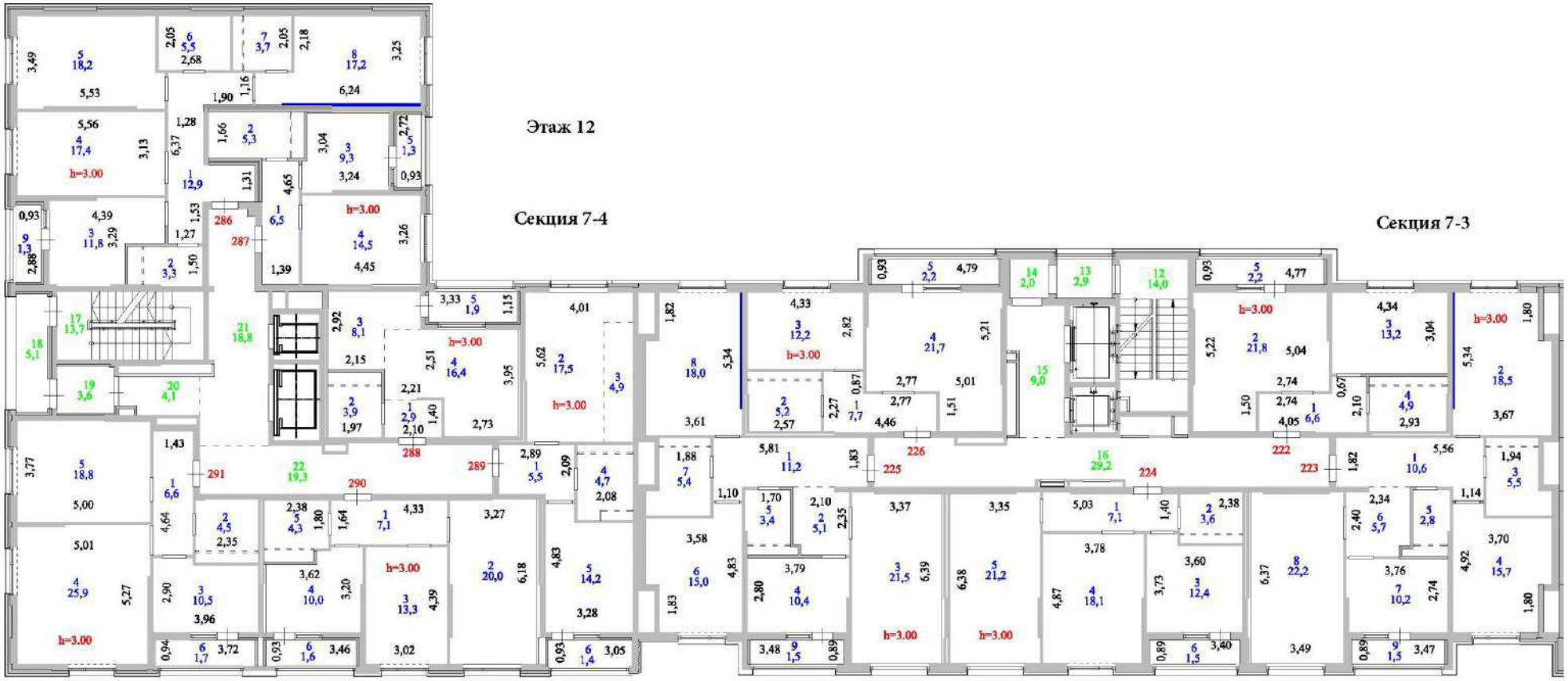

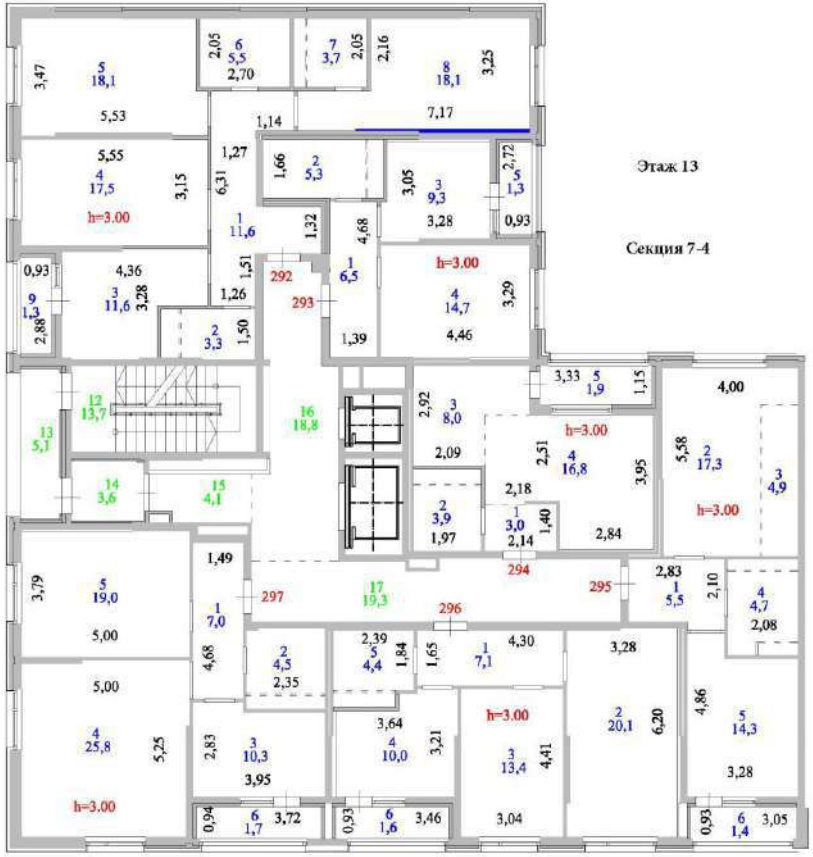

Этаж 13

Секция 7-4

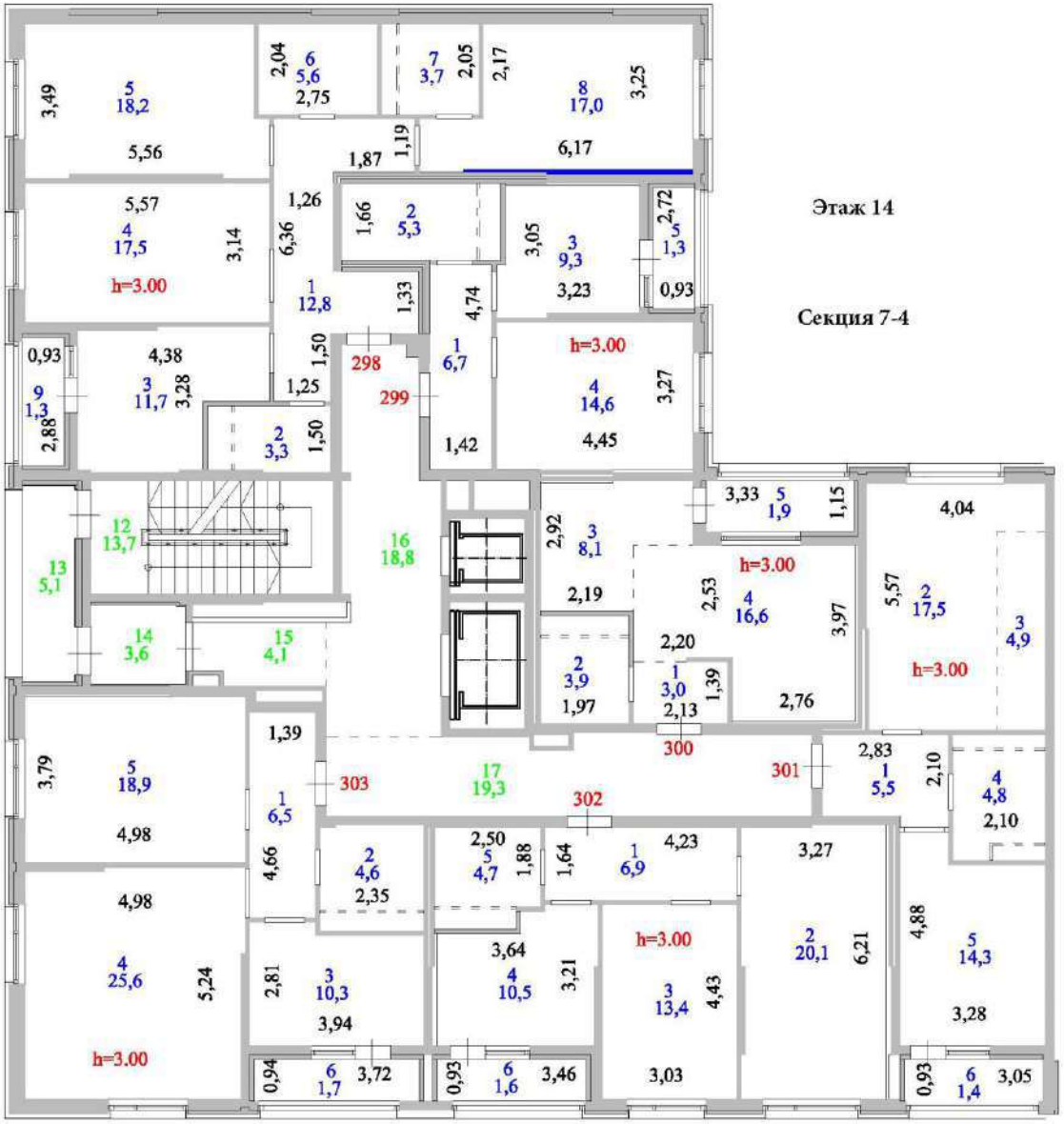
Этаж 14
Секция 7-4
h=3.00
298
299
300
301
302
303

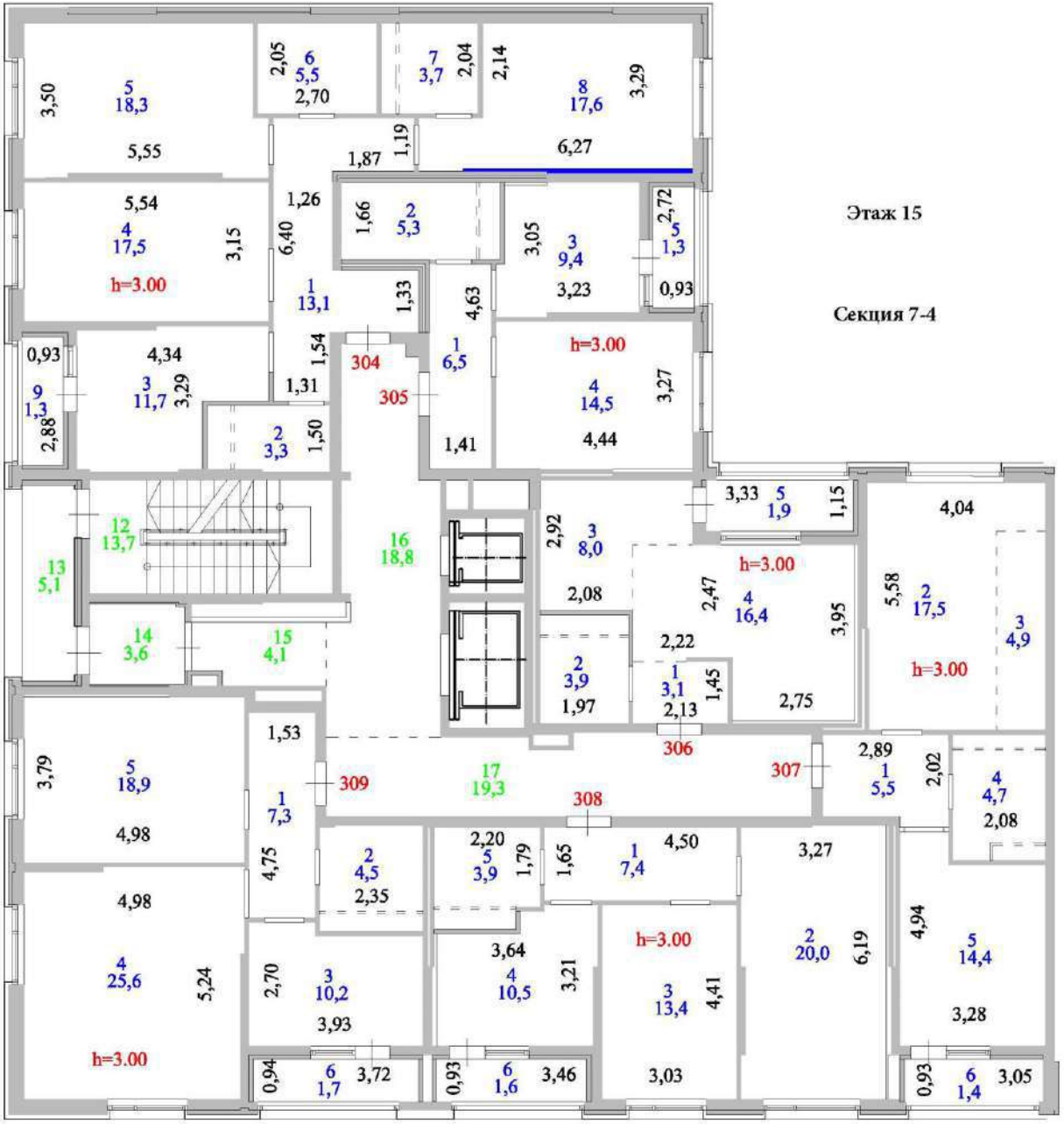
Этаж 15
Секция 7-4
h=3.00
304
305
306
307
308
309

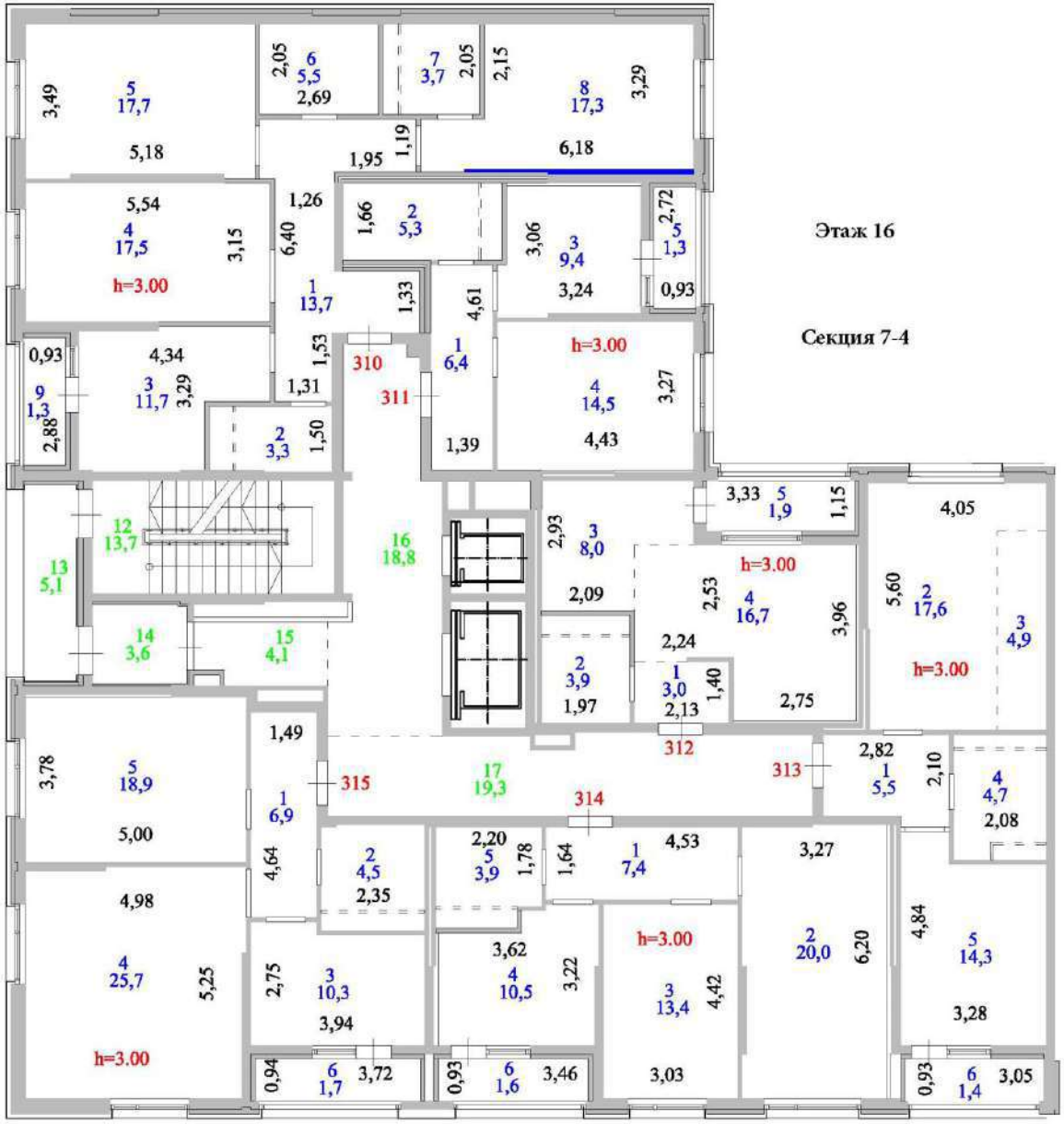
Этаж 16
Секция 7-4
310
311
312
313
314
315
h=3.00

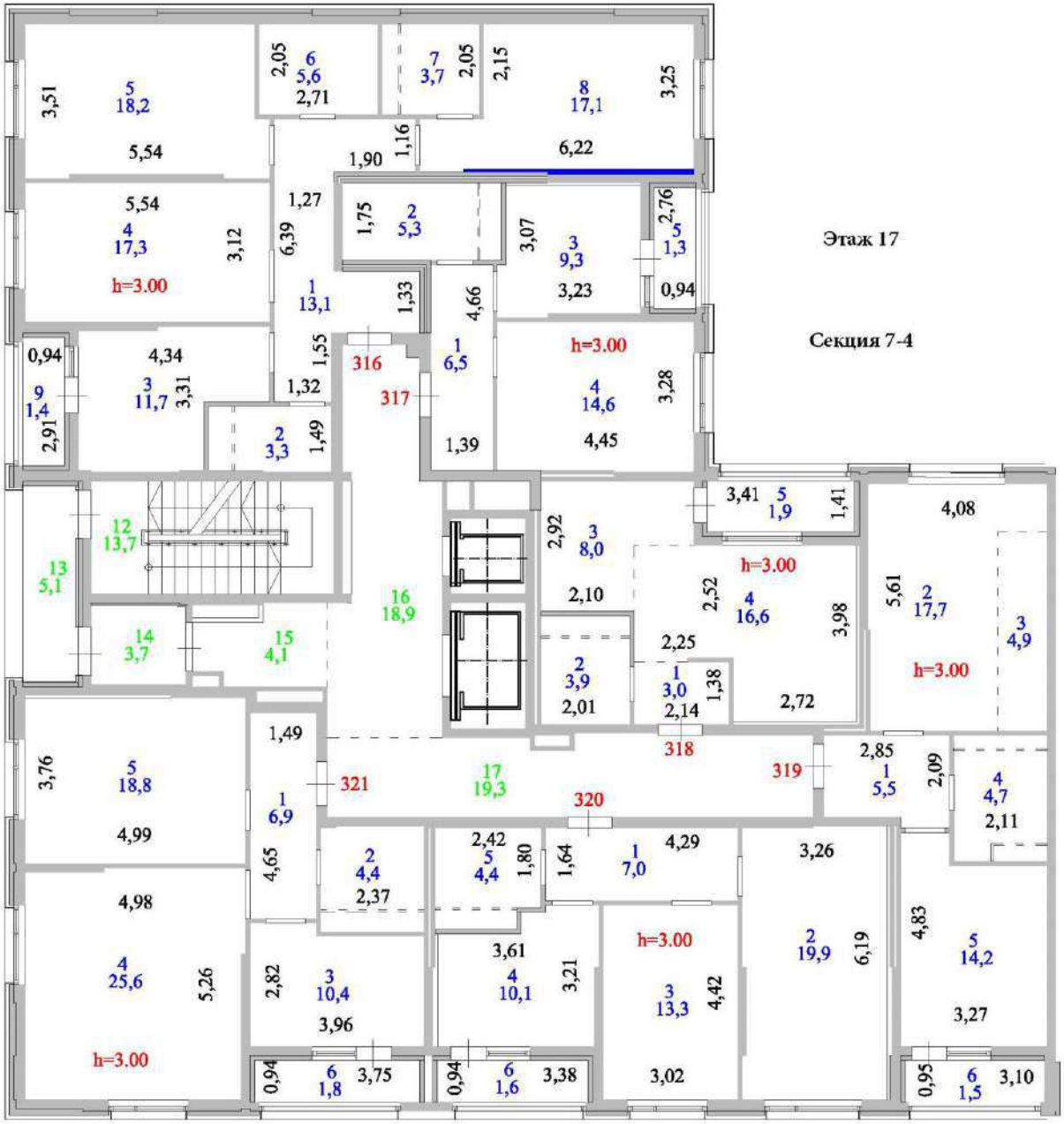
Этаж 17
Секция 7-4
h=3.00
316
317
318
319
320
321

2. Экспликация к поэтажным планам 1

Экспликация земельного участка (м2)

Общая площадь земельного участка	Застроенная площадь			Незастроенная площадь		
				асфальтовые покрытия	прочие замощения	грунт
	всего	под основными строениями	под прочими постройками и сооружениями			
1	2	3	4	5	6	7
1,6204 га	4 170 м²	4 170 м²				

продолжение таблицы

Незастроенная площадь (м2)									
оборудованные площадки				зеленые насаждения					
всего	спортивные	детские	хозяйственные	всего	в том числе				
					газон с деревьями	плодовый сад	газоны, цветочные клумбы	огород	прочие
8	9	10	11	12	13	14	15	16	17

Экспликация к плану объекта

Этаж	Номер помещения, квартиры	Номера частей помещения, квартиры	Назначение частей помещения, квартиры	Площадь по внутреннему обмеру (м2), в том числе			
				Общая	Полезная	Жилая	Нежилая
1	2	3	4	5	6	7	8
Дом 52/5 1 этаж	н.п.1	1	помещение Итого:	110,8 110,8			
	н.п.2	1	помещение Итого:	89,6 89,6			
	н.п.3	1 2	тамбур помещение Итого:	5,0 133,5 138,5			
	н.п.4	1 2	тамбур помещение Итого:	7,0 147,7 154,7			
	н.п.5	1	помещение Итого:	173,8 173,8			
	н.п.6	1 2	тамбур помещение Итого:	5,0 126,1 131,1			
	н.п.7	1 2	тамбур помещение Итого:	5,5 83,9 89,4			
	н.п.8	1	помещение Итого:	110,1 110,1			
	н.п.9	1 2 3 4	помещение помещение помещение помещение Итого:	92,2 3,1 1,9 2,7 99,9			
	н.п.10	1	помещение	33,8			

		2	помещение	2,3			
		3	помещение	1,7			
			Итого:	37,8			
	н.п.11	1	помещение	130,2			
		2	помещение	3,0			
		3	помещение	2,1			
		4	помещение	3,2			
			Итого:	138,5			
	н.п.12	1	трансформаторная 1	9,0			
		2	трансформаторная 2	9,0			
		3	РУ 0,4Кв	30,6			
		4	РУ 10Кв	24,7			
			Итого:	73,3			
			Итого по н.п.:	1347,5			
	п.м.1	1	парковочное место	15,0			
	п.м.2	1	парковочное место	14,9			
	п.м.3	1	парковочное место	14,0			
	п.м.4	1	парковочное место	14,0			
	п.м.5	1	парковочное место	15,3			
	п.м.6	1	парковочное место	15,3			
	п.м.7	1	парковочное место	15,6			
	п.м.8	1	парковочное место	15,6			
	п.м.9	1	парковочное место	13,7			
	п.м.10	1	парковочное место	16,2			
	п.м.11	1	парковочное место	16,1			
	п.м.12	1	парковочное место	17,3			
	п.м.13	1	парковочное место	17,3			
	п.м.14	1	парковочное место	15,0			
	п.м.15	1	парковочное место	15,0			
	п.м.16	1	парковочное место	16,4			
	п.м.17	1	парковочное место	16,4			
	п.м.18	1	парковочное место	16,7			
	п.м.19	1	парковочное место	16,7			
	п.м.20	1	парковочное место	15,7			
	п.м.21	1	парковочное место	15,8			
	п.м.22	1	парковочное место	16,5			
	п.м.23	1	парковочное место	16,5			
	п.м.24	1	парковочное место	16,5			
	п.м.25	1	парковочное место	16,5			
	п.м.26	1	парковочное место	17,3			
	п.м.27	1	парковочное место	17,3			
	п.м.28	1	парковочное место	15,0			
	п.м.29	1	парковочное место	15,0			

	п.м.30	1	парковочное место	16,4			
	п.м.31	1	парковочное место	16,4			
	п.м.32	1	парковочное место	16,7			
	п.м.33	1	парковочное место	16,7			
	п.м.34	1	парковочное место	15,7			
	п.м.35	1	парковочное место	15,8			
	п.м.36	1	парковочное место	16,4			
	п.м.37	1	парковочное место	16,4			
	п.м.38	1	парковочное место	16,4			
	п.м.39	1	парковочное место	16,4			
	п.м.40	1	парковочное место	16,4			
	п.м.41	1	парковочное место	16,4			
	п.м.42	1	парковочное место	14,2			
	п.м.43	1	парковочное место	14,2			
	п.м.44	1	парковочное место	15,6			
	п.м.45	1	парковочное место	15,6			
	п.м.46	1	парковочное место	15,9			
	п.м.47	1	парковочное место	15,9			
	п.м.48	1	парковочное место	14,9			
	п.м.49	1	парковочное место	14,9			
	п.м.50	1	парковочное место	16,4			
	п.м.51	1	парковочное место	16,4			
	п.м.52	1	парковочное место	16,4			
	п.м.53	1	парковочное место	16,4			
	п.м.54	1	парковочное место	16,4			
	п.м.55	1	парковочное место	16,4			
	п.м.56	1	парковочное место	14,2			
	п.м.57	1	парковочное место	14,2			
	п.м.58	1	парковочное место	15,6			
	п.м.59	1	парковочное место	15,6			
	п.м.60	1	парковочное место	15,9			
	п.м.61	1	парковочное место	15,9			
	п.м.62	1	парковочное место	14,9			
	п.м.63	1	парковочное место	17,3			
	п.м.64	1	парковочное место	17,3			
	п.м.65	1	парковочное место	17,3			
	п.м.66	1	парковочное место	17,3			
	п.м.67	1	парковочное место	17,3			
	п.м.68	1	парковочное место	17,3			
	п.м.69	1	парковочное место	15,0			
	п.м.70	1	парковочное место	15,0			
	п.м.71	1	парковочное место	16,4			
	п.м.72	1	парковочное место	16,4			
	п.м.73	1	парковочное место	16,7			
	п.м.74	1	парковочное место	16,7			
	п.м.75	1	парковочное место	15,7			
	п.м.76	1	парковочное место	15,8			

	п.м.77	1	парковочное место	17,9			
	п.м.78	1	парковочное место	17,9			
	п.м.79	1	парковочное место	17,9			
	п.м.80	1	парковочное место	17,9			
	п.м.81	1	парковочное место	17,9			
	п.м.82	1	парковочное место	17,9			
	п.м.83	1	парковочное место	15,5			
	п.м.84	1	парковочное место	16,4			
	п.м.85	1	парковочное место	16,4			
	п.м.86	1	парковочное место	16,4			
	п.м.87	1	парковочное место	16,4			
	п.м.88	1	парковочное место	16,4			
	п.м.89	1	парковочное место	16,4			
	п.м.90	1	парковочное место	14,2			
	п.м.91	1	парковочное место	14,2			
	п.м.92	1	парковочное место	15,6			
	п.м.93	1	парковочное место	15,6			
	п.м.94	1	парковочное место	15,9			
	п.м.95	1	парковочное место	15,9			
	п.м.96	1	парковочное место	15,6			
	п.м.97	1	парковочное место	15,6			
	п.м.98	1	парковочное место	19,1			
	п.м.99	1	парковочное место	19,0			
	п.м.100	1	парковочное место	18,4			
	п.м.101	1	парковочное место	16,4			
	п.м.102	1	парковочное место	16,4			
	п.м.103	1	парковочное место	16,4			
	п.м.104	1	парковочное место	16,4			
	п.м.105	1	парковочное место	16,4			
	п.м.106	1	парковочное место	16,4			
	п.м.107	1	парковочное место	14,2			
	п.м.108	1	парковочное место	14,2			
	п.м.109	1	парковочное место	15,6			
	п.м.110	1	парковочное место	15,6			
	п.м.111	1	парковочное место	15,9			
	п.м.112	1	парковочное место	15,9			
	п.м.113	1	парковочное место	15,6			
	п.м.114	1	парковочное место	15,6			
	п.м.115	1	парковочное место	17,9			
	п.м.116	1	парковочное место	17,9			
	п.м.117	1	парковочное место	15,5			
	п.м.118	1	парковочное место	15,5			
	п.м.119	1	парковочное место	17,0			
	п.м.120	1	парковочное место	17,0			
	п.м.121	1	парковочное место	17,3			
	п.м.122	1	парковочное место	17,3			
	п.м.123	1	парковочное место	16,2			

	п.м.124	1	парковочное место	16,1			
	п.м.125	1	парковочное место	15,9			
	п.м.126	1	парковочное место	16,7			
	п.м.127	1	парковочное место	16,7			
	п.м.128	1	парковочное место	14,5			
	п.м.129	1	парковочное место	14,5			
	п.м.130	1	парковочное место	15,9			
	п.м.131	1	парковочное место	15,9			
	п.м.132	1	парковочное место	16,1			
	п.м.133	1	парковочное место	16,1			
	п.м.134	1	парковочное место	15,1			
	п.м.135	1	парковочное место	15,2			
	п.м.136	1	парковочное место	12,6			
	п.м.137	1	парковочное место	12,5			
	п.м.138	1	парковочное место	13,4			
	п.м.139	1	парковочное место	13,4			
	п.м.140	1	парковочное место	13,4			
	п.м.141	1	парковочное место	13,4			
	п.м.142	1	парковочное место	11,7			
	п.м.143	1	парковочное место	10,4			
	п.м.144	1	парковочное место	10,5			
	п.м.145	1	парковочное место	12,7			
	п.м.146	1	парковочное место	12,7			
	п.м.147	1	парковочное место	13,0			
	п.м.148	1	парковочное место	13,0			
	п.м.149	1	парковочное место	13,0			
			Итого по п.м.:	2349,5			
Дом 52/5	1	1	коридор	9,0			9,0
2 этаж		2	жилая комната	23,3		23,3	
		3	кухня	11,3			11,3
		4	санузел	4,0			4,0
		5	лоджия (коэф.0,5)	1,6			1,6
			Итого:	49,2		23,3	25,9
	2	1	коридор	15,0			15,0
		2	жилая комната	20,7		20,7	
		3	санузел	5,5			5,5
		4	жилая комната	18,0		18,0	
		5	жилая комната	23,4		23,4	
		6	кухня	12,3			12,3
		7	санузел	3,6			3,6
		8	лоджия (коэф.0,5)	1,6			1,6
			Итого:	100,1		62,1	38,0
	3	1	коридор	10,4			10,4
		2	санузел	4,6			4,6

		3	кухня	10,6			10,6
		4	жилая комната	18,0		18,0	
		5	жилая комната	22,1		22,1	
		6	лоджия (коэф.0,5)	1,7			1,7
			Итого:	67,4		40,1	27,3
	4	1	коридор	14,9			14,9
		2	кухня	15,7			15,7
		3	санузел	2,5			2,5
		4	жилая комната	22,2		22,2	
		5	санузел	4,8			4,8
		6	жилая комната	20,0		20,0	
		7	гардероб	3,7			3,7
		8	жилая комната	15,8		15,8	
		9	лоджия (коэф.0,5)	1,6			1,6
			Итого:	101,2		58,0	43,2
Дом 52/5 3 этаж	5	1	коридор	9,1			9,1
		2	жилая комната	23,1		23,1	
		3	кухня	11,0			11,0
		4	санузел	4,1			4,1
		5	лоджия (коэф.0,5)	1,6			1,6
			Итого:	48,9		23,1	25,8
	6	1	коридор	14,1			14,1
		2	жилая комната	20,3		20,3	
		3	санузел	5,0			5,0
		4	жилая комната	17,9		17,9	
		5	жилая комната	23,4		23,4	
		6	кухня	12,5			12,5
		7	санузел	3,6			3,6
		8	лоджия (коэф.0,5)	1,6			1,6
			Итого:	98,4		61,6	36,8
	7	1	коридор	5,1			5,1
		2	санузел	5,0			5,0
		3	кухня	9,8			9,8
		4	жилая комната	22,4		22,4	
		5	лоджия (коэф.0,5)	1,7			1,7
			Итого:	44,0		22,4	21,6
	8	1	коридор	14,7			14,7
		2	жилая комната	22,4		22,4	
		3	кухня	12,8			12,8
		4	санузел	2,5			2,5
		5	жилая комната	20,3		20,3	
		6	санузел	4,2			4,2

		7	жилая комната	18,7		18,7	
		8	лоджия (коэф.0,5)	1,6			1,6
			Итого:	97,2		61,4	35,8
	9	1	коридор	7,9			7,9
		2	санузел	4,4			4,4
		3	кухня	10,2			10,2
		4	жилая комната	17,6		17,6	
		5	лоджия (коэф.0,5)	1,5			1,5
			Итого:	41,6		17,6	24,0
Дом 52/5 4 этаж	10	1	коридор	8,8			8,8
		2	жилая комната	23,1		23,1	
		3	кухня	10,9			10,9
		4	санузел	4,1			4,1
		5	лоджия (коэф.0,5)	1,5			1,5
			Итого:	48,4		23,1	25,3
	11	1	коридор	14,1			14,1
		2	жилая комната	20,3		20,3	
		3	санузел	5,0			5,0
		4	жилая комната	17,9		17,9	
		5	жилая комната	23,3		23,3	
		6	кухня	12,5			12,5
		7	санузел	3,5			3,5
		8	лоджия (коэф.0,5)	1,6			1,6
			Итого:	98,2		61,5	36,7
	12	1	коридор	5,1			5,1
		2	санузел	5,0			5,0
		3	кухня	9,8			9,8
		4	жилая комната	22,4		22,4	
		5	лоджия (коэф.0,5)	1,7			1,7
			Итого:	44,0		22,4	21,6
	13	1	коридор	14,8			14,8
		2	жилая комната	22,2		22,2	
		3	кухня	12,9			12,9
		4	санузел	2,5			2,5
		5	жилая комната	21,8		21,8	
		6	санузел	4,2			4,2
		7	жилая комната	18,5		18,5	
		8	лоджия (коэф.0,5)	1,6			1,6
			Итого:	98,5		62,5	36,0
	14	1	коридор	7,8			7,8
		2	санузел	4,4			4,4

		3	кухня	10,2			10,2
		4	жилая комната	17,5		17,5	
		5	лоджия (коэф.0,5)	1,6			1,6
			Итого:	41,5		17,5	24,0
Дом 52/5 5 этаж	15	1	коридор	8,9			8,9
		2	жилая комната	23,1		23,1	
		3	кухня	10,8			10,8
		4	санузел	4,1			4,1
		5	лоджия (коэф.0,5)	1,5			1,5
			Итого:	48,4		23,1	25,3
	16	1	коридор	14,1			14,1
		2	жилая комната	20,1		20,1	
		3	санузел	5,0			5,0
		4	жилая комната	17,8		17,8	
		5	жилая комната	23,1		23,1	
		6	кухня	12,4			12,4
		7	санузел	3,5			3,5
		8	лоджия (коэф.0,5)	1,6			1,6
			Итого:	97,6		61,0	36,6
	17	1	коридор	5,0			5,0
		2	санузел	5,0			5,0
		3	кухня	9,8			9,8
		4	жилая комната	22,3		22,3	
		5	лоджия (коэф.0,5)	1,7			1,7
			Итого:	43,8		22,3	21,5
	18	1	коридор	14,7			14,7
		2	жилая комната	22,4		22,4	
		3	кухня	12,8			12,8
		4	санузел	2,5			2,5
		5	жилая комната	21,9		21,9	
		6	санузел	4,2			4,2
		7	жилая комната	18,6		18,6	
		8	лоджия (коэф.0,5)	1,6			1,6
			Итого:	98,7		62,9	35,8
	19	1	коридор	7,8			7,8
		2	санузел	4,4			4,4
		3	кухня	10,2			10,2
		4	жилая комната	17,7		17,7	
		5	лоджия (коэф.0,5)	1,6			1,6
			Итого:	41,7		17,7	24,0
Дом 52/5 6 этаж	20	1	коридор	8,9			8,9
		2	жилая комната	23,1		23,1	

		3	кухня	10,9			10,9
		4	санузел	4,1			4,1
		5	лоджия (коэф.0,5)	1,5			1,5
			Итого:	48,5		23,1	25,4
	21	1	коридор	14,1			14,1
		2	жилая комната	20,1		20,1	
		3	санузел	4,9			4,9
		4	жилая комната	17,9		17,9	
		5	жилая комната	23,5		23,5	
		6	кухня	12,4			12,4
		7	санузел	3,6			3,6
		8	лоджия (коэф.0,5)	1,6			1,6
			Итого:	98,1		61,5	36,6
	22	1	коридор	5,1			5,1
		2	санузел	4,9			4,9
		3	кухня	10,0			10,0
		4	жилая комната	22,5		22,5	
		5	лоджия (коэф.0,5)	1,7			1,7
			Итого:	44,2		22,5	21,7
	23	1	коридор	14,7			14,7
		2	жилая комната	22,5		22,5	
		3	кухня	12,7			12,7
		4	санузел	2,5			2,5
		5	жилая комната	22,1		22,1	
		6	санузел	4,2			4,2
		7	жилая комната	18,4		18,4	
		8	лоджия (коэф.0,5)	1,6			1,6
			Итого:	98,7		63,0	35,7
	24	1	коридор	8,0			8,0
		2	санузел	4,4			4,4
		3	кухня	10,1			10,1
		4	жилая комната	17,7		17,7	
		5	лоджия (коэф.0,5)	1,5			1,5
			Итого:	41,7		17,7	24,0
Дом 52/5 7 этаж	25	1	коридор	8,9			8,9
		2	жилая комната	23,0		23,0	
		3	кухня	10,9			10,9
		4	санузел	4,1			4,1
		5	лоджия (коэф.0,5)	1,5			1,5
			Итого:	48,4		23,0	25,4
	26	1	коридор	14,1			14,1

		2	жилая комната	20,0		20,0	
		3	санузел	4,9			4,9
		4	жилая комната	17,9		17,9	
		5	жилая комната	23,6		23,6	
		6	кухня	12,5			12,5
		7	санузел	3,5			3,5
		8	лоджия (коэф.0,5)	1,6			1,6
			Итого:	98,1		61,5	36,6
	27	1	коридор	5,1			5,1
		2	санузел	4,9			4,9
		3	кухня	9,9			9,9
		4	жилая комната	22,4		22,4	
		5	лоджия (коэф.0,5)	1,7			1,7
			Итого:	44,0		22,4	21,6
	28	1	коридор	14,6			14,6
		2	жилая комната	22,3		22,3	
		3	кухня	12,8			12,8
		4	санузел	2,5			2,5
		5	жилая комната	21,9		21,9	
		6	санузел	4,2			4,2
		7	жилая комната	18,7		18,7	
		8	лоджия (коэф.0,5)	1,6			1,6
			Итого:	98,6		62,9	35,7
	29	1	коридор	7,8			7,8
		2	санузел	4,4			4,4
		3	кухня	10,3			10,3
		4	жилая комната	17,8		17,8	
		5	лоджия (коэф.0,5)	1,5			1,5
			Итого:	41,8		17,8	24,0
Дом 52/5 8 этаж	30	1	коридор	8,9			8,9
		2	жилая комната	23,2		23,2	
		3	кухня	10,8			10,8
		4	санузел	4,0			4,0
		5	лоджия (коэф.0,5)	1,5			1,5
			Итого:	48,4		23,2	25,2
	31	1	коридор	14,2			14,2
		2	жилая комната	20,0		20,0	
		3	санузел	4,9			4,9
		4	жилая комната	17,7		17,7	
		5	жилая комната	23,4		23,4	
		6	кухня	12,5			12,5
		7	санузел	3,6			3,6

		8	лоджия (коэф.0,5)	1,6			1,6
			Итого:	97,9		61,1	36,8
	32	1	коридор	5,0			5,0
		2	санузел	4,9			4,9
		3	кухня	9,8			9,8
		4	жилая комната	22,5		22,5	
		5	лоджия (коэф.0,5)	1,7			1,7
			Итого:	43,9		22,5	21,4
	33	1	коридор	14,7			14,7
		2	жилая комната	22,1		22,1	
		3	кухня	13,3			13,3
		4	санузел	2,5			2,5
		5	жилая комната	22,0		22,0	
		6	санузел	4,2			4,2
		7	жилая комната	18,6		18,6	
		8	лоджия (коэф.0,5)	1,6			1,6
			Итого:	99,0		62,7	36,3
	34	1	коридор	7,7			7,7
		2	санузел	4,4			4,4
		3	кухня	10,3			10,3
		4	жилая комната	17,7		17,7	
		5	лоджия (коэф.0,5)	1,5			1,5
			Итого:	41,6		17,7	23,9
Дом 14 9 этаж	35	1	коридор	9,0			9,0
		2	жилая комната	23,2		23,2	
		3	кухня	10,7			10,7
		4	санузел	4,2			4,2
		5	лоджия (коэф.0,5)	1,6			1,6
			Итого:	48,7		23,2	25,5
	36	1	коридор	14,1			14,1
		2	жилая комната	20,2		20,2	
		3	санузел	5,0			5,0
		4	жилая комната	18,0		18,0	
		5	жилая комната	23,4		23,4	
		6	кухня	12,3			12,3
		7	санузел	3,6			3,6
		8	лоджия (коэф.0,5)	1,5			1,5
			Итого:	98,1		61,6	36,5
	37	1	коридор	5,1			5,1
		2	санузел	5,0			5,0
		3	кухня	9,9			9,9

		4	жилая комната	22,7		22,7	
		5	лоджия (коэф.0,5)	1,7			1,7
			Итого:	44,4		22,7	21,7
	38	1	коридор	14,7			14,7
		2	жилая комната	22,7		22,7	
		3	кухня	12,9			12,9
		4	санузел	2,5			2,5
		5	жилая комната	22,1		22,1	
		6	санузел	4,3			4,3
		7	жилая комната	18,8		18,8	
		8	лоджия (коэф.0,5)	1,6			1,6
			Итого:	99,6		63,6	36,0
	39	1	коридор	8,1			8,1
		2	санузел	4,4			4,4
		3	кухня	10,1			10,1
		4	жилая комната	17,5		17,5	
		5	лоджия (коэф.0,5)	1,5			1,5
			Итого:	41,6		17,5	24,1
Дом 52/5 10 этаж	40	1	коридор	9,0			9,0
		2	жилая комната	23,3		23,3	
		3	кухня	11,1			11,1
		4	санузел	3,9			3,9
		5	лоджия (коэф.0,5)	1,6			1,6
			Итого:	48,9		23,3	25,6
	41	1	коридор	14,1			14,1
		2	жилая комната	20,4		20,4	
		3	санузел	5,0			5,0
		4	жилая комната	18,0		18,0	
		5	жилая комната	23,4		23,4	
		6	кухня	12,5			12,5
		7	санузел	3,6			3,6
		8	лоджия (коэф.0,5)	1,5			1,5
			Итого:	98,5		61,8	36,7
	42	1	коридор	5,1			5,1
		2	санузел	5,0			5,0
		3	кухня	9,7			9,7
		4	жилая комната	22,8		22,8	
		5	лоджия (коэф.0,5)	1,7			1,7
			Итого:	44,3		22,8	21,5
	43	1	коридор	14,7			14,7
		2	жилая комната	22,7		22,7	

		3	кухня	12,9			12,9
		4	санузел	2,5			2,5
		5	жилая комната	22,3		22,3	
		6	санузел	4,3			4,3
		7	жилая комната	19,0		19,0	
		8	лоджия (коэф.0,5)	1,6			1,6
			Итого:	100,0		64,0	36,0
	44	1	коридор	8,0			8,0
		2	санузел	4,4			4,4
		3	кухня	10,2			10,2
		4	жилая комната	17,8		17,8	
		5	лоджия (коэф.0,5)	1,5			1,5
			Итого:	41,9		17,8	24,1
Дом 52/5 11 этаж	45	1	коридор	9,2			9,2
		2	жилая комната	23,5		23,5	
		3	кухня	10,6			10,6
		4	санузел	4,2			4,2
		5	лоджия (коэф.0,5)	1,6			1,6
			Итого:	49,1		23,5	25,6
	46	1	коридор	14,0			14,0
		2	жилая комната	20,4		20,4	
		3	санузел	5,0			5,0
		4	жилая комната	18,0		18,0	
		5	жилая комната	23,6		23,6	
		6	кухня	12,5			12,5
		7	санузел	3,6			3,6
		8	лоджия (коэф.0,5)	1,6			1,6
			Итого:	98,7		62,0	36,7
	47	1	коридор	5,2			5,2
		2	санузел	4,9			4,9
		3	кухня	9,8			9,8
		4	жилая комната	22,7		22,7	
		5	лоджия (коэф.0,5)	1,7			1,7
			Итого:	44,3		22,7	21,6
	48	1	коридор	14,9			14,9
		2	жилая комната	22,6		22,6	
		3	кухня	12,9			12,9
		4	санузел	2,5			2,5
		5	жилая комната	22,2		22,2	
		6	санузел	4,3			4,3
		7	жилая комната	18,8		18,8	
		8	лоджия (коэф.0,5)	1,6			1,6

			Итого:	99,8		63,6	36,2
	49	1	коридор	8,0			8,0
		2	санузел	4,4			4,4
		3	кухня	10,3			10,3
		4	жилая комната	17,9		17,9	
		5	лоджия (коэф.0,5)	1,6			1,6
			Итого:	42,2		17,9	24,3
Дом 52/5 12 этаж	50	1	коридор	9,2			9,2
		2	жилая комната	23,3		23,3	
		3	кухня	11,0			11,0
		4	санузел	4,0			4,0
		5	лоджия (коэф.0,5)	1,6			1,6
			Итого:	49,1		23,3	25,8
	51	1	коридор	14,2			14,2
		2	жилая комната	20,1		20,1	
		3	санузел	5,0			5,0
		4	жилая комната	18,0		18,0	
		5	жилая комната	23,6		23,6	
		6	кухня	12,5			12,5
		7	санузел	3,6			3,6
		8	лоджия (коэф.0,5)	1,6			1,6
			Итого:	98,6		61,7	36,9
	52	1	коридор	5,2			5,2
		2	санузел	4,9			4,9
		3	кухня	9,8			9,8
		4	жилая комната	22,8		22,8	
		5	лоджия (коэф.0,5)	1,7			1,7
			Итого:	44,4		22,8	21,6
	53	1	коридор	14,8			14,8
		2	жилая комната	22,8		22,8	
		3	кухня	12,9			12,9
		4	санузел	2,5			2,5
		5	жилая комната	22,2		22,2	
		6	санузел	4,3			4,3
		7	жилая комната	18,9		18,9	
		8	лоджия (коэф.0,5)	1,6			1,6

			Итого:	100,0		63,9	36,1
	54	1	коридор	8,0			8,0
		2	санузел	4,4			4,4
		3	кухня	10,2			10,2
		4	жилая комната	17,8		17,8	
		5	лоджия (коэф.0,5)	1,6			1,6
			Итого:	42,0		17,8	24,2
Дом 52/5 13 этаж	55	1	коридор	9,1			9,1
		2	жилая комната	23,5		23,5	
		3	кухня	10,7			10,7
		4	санузел	4,1			4,1
		5	лоджия (коэф.0,5)	1,6			1,6
			Итого:	49,0		23,5	25,5
	56	1	коридор	14,1			14,1
		2	жилая комната	20,2		20,2	
		3	санузел	5,0			5,0
		4	жилая комната	17,9		17,9	
		5	жилая комната	23,5		23,5	
		6	кухня	12,5			12,5
		7	санузел	3,6			3,6
		8	лоджия (коэф.0,5)	1,6			1,6
			Итого:	98,4		61,6	36,8
	57	1	коридор	4,9			4,9
		2	санузел	4,9			4,9
		3	кухня	9,8			9,8
		4	жилая комната	22,5		22,5	
		5	лоджия (коэф.0,5)	1,7			1,7
			Итого:	43,8		22,5	21,3
	58	1	коридор	14,7			14,7
		2	жилая комната	22,7		22,7	
		3	кухня	12,9			12,9
		4	санузел	2,5			2,5
		5	жилая комната	22,2		22,2	
		6	санузел	4,3			4,3
		7	жилая комната	18,8		18,8	
		8	лоджия (коэф.0,5)	1,6			1,6
			Итого:	99,7		63,7	36,0
	59	1	коридор	8,1			8,1
		2	санузел	4,4			4,4
		3	кухня	10,2			10,2
		4	жилая комната	17,9		17,9	

		5	лоджия (коэф.0,5)	1,6			1,6
			Итого:	42,2		17,9	24,3
Дом 52/5	60	1	коридор	9,1			9,1
14 этаж		2	жилая комната	23,4		23,4	
		3	кухня	10,8			10,8
		4	санузел	4,0			4,0
		5	лоджия (коэф.0,5)	1,6			1,6
			Итого:	48,9		23,4	25,5
	61	1	коридор	14,0			14,0
		2	жилая комната	20,4		20,4	
		3	санузел	5,0			5,0
		4	жилая комната	18,0		18,0	
		5	жилая комната	23,6		23,6	
		6	кухня	12,8			12,8
		7	санузел	3,6			3,6
		8	лоджия (коэф.0,5)	1,6			1,6
			Итого:	99,0		62,0	37,0
	62	1	коридор	5,0			5,0
		2	санузел	4,9			4,9
		3	кухня	9,8			9,8
		4	жилая комната	22,9		22,9	
		5	лоджия (коэф.0,5)	1,7			1,7
			Итого:	44,3		22,9	21,4
	63	1	коридор	14,7			14,7
		2	жилая комната	22,4		22,4	
		3	кухня	12,9			12,9
		4	санузел	2,5			2,5
		5	жилая комната	22,3		22,3	
		6	санузел	4,3			4,3
		7	жилая комната	19,0		19,0	
		8	лоджия (коэф.0,5)	1,6			1,6
			Итого:	99,7		63,7	36,0
	64	1	коридор	8,0			8,0
		2	санузел	4,4			4,4
		3	кухня	10,0			10,0
		4	жилая комната	18,1		18,1	
		5	лоджия (коэф.0,5)	1,6			1,6
			Итого:	42,1		18,1	24,0
Дом 52/5	65	1	коридор	9,0			9,0
15 этаж		2	жилая комната	23,5		23,5	
		3	кухня	10,7			10,7
		4	санузел	4,0			4,0

		5	лоджия (коэф.0,5)	1,5			1,5
			Итого:	48,7		23,5	25,2
	66	1	коридор	14,2			14,2
		2	жилая комната	20,5		20,5	
		3	санузел	5,0			5,0
		4	жилая комната	18,1		18,1	
		5	жилая комната	23,5		23,5	
		6	кухня	12,7			12,7
		7	санузел	3,6			3,6
		8	лоджия (коэф.0,5)	1,6			1,6
			Итого:	99,2		62,1	37,1
	67	1	коридор	5,1			5,1
		2	санузел	4,9			4,9
		3	кухня	9,9			9,9
		4	жилая комната	22,8		22,8	
		5	лоджия (коэф.0,5)	1,7			1,7
			Итого:	44,4		22,8	21,6
	68	1	коридор	14,9			14,9
		2	жилая комната	22,5		22,5	
		3	кухня	12,8			12,8
		4	санузел	2,5			2,5
		5	жилая комната	22,4		22,4	
		6	санузел	4,3			4,3
		7	жилая комната	19,1		19,1	
		8	лоджия (коэф.0,5)	1,6			1,6
			Итого:	100,1		64,0	36,1
	69	1	коридор	8,0			8,0
		2	санузел	4,4			4,4
		3	кухня	10,1			10,1
		4	жилая комната	17,8		17,8	
		5	лоджия (коэф.0,5)	1,6			1,6
			Итого:	41,9		17,8	24,1
Дом 52/5 16 этаж	70	1	коридор	9,2			9,2
		2	жилая комната	23,5		23,5	
		3	кухня	10,8			10,8
		4	санузел	3,9			3,9
		5	лоджия (коэф.0,5)	1,5			1,5
			Итого:	48,9		23,5	25,4
	71	1	коридор	14,1			14,1
		2	жилая комната	20,6		20,6	
		3	санузел	5,0			5,0

		4	жилая комната	18,0		18,0	
		5	жилая комната	23,7		23,7	
		6	кухня	12,5			12,5
		7	санузел	3,6			3,6
		8	лоджия (коэф.0,5)	1,6			1,6
			Итого:	99,1		62,3	36,8
	72	1	коридор	5,0			5,0
		2	санузел	4,9			4,9
		3	кухня	9,9			9,9
		4	жилая комната	22,5		22,5	
		5	лоджия (коэф.0,5)	1,7			1,7
			Итого:	44,0		22,5	21,5
	73	1	коридор	14,8			14,8
		2	жилая комната	22,4		22,4	
		3	кухня	12,7			12,7
		4	санузел	2,5			2,5
		5	жилая комната	22,1		22,1	
		6	санузел	4,3			4,3
		7	жилая комната	18,8		18,8	
		8	лоджия (коэф.0,5)	1,6			1,6
			Итого:	99,2		63,3	35,9
	74	1	коридор	8,0			8,0
		2	санузел	4,4			4,4
		3	кухня	10,0			10,0
		4	жилая комната	17,9		17,9	
		5	лоджия (коэф.0,5)	1,6			1,6
			Итого:	41,9		17,9	24,0
Дом 52/5 17 этаж	75	1	коридор	9,1			9,1
		2	жилая комната	23,4		23,4	
		3	кухня	10,8			10,8
		4	санузел	4,1			4,1
		5	лоджия (коэф.0,5)	1,6			1,6
			Итого:	49,0		23,4	25,6
	76	1	коридор	14,2			14,2
		2	жилая комната	20,4		20,4	
		3	санузел	5,0			5,0
		4	жилая комната	17,9		17,9	
		5	жилая комната	23,6		23,6	
		6	кухня	12,6			12,6
		7	санузел	3,6			3,6
		8	лоджия (коэф.0,5)	1,6			1,6
			Итого:	98,9		61,9	37,0

	77	1	коридор	5,1			5,1
		2	санузел	4,9			4,9
		3	кухня	9,9			9,9
		4	жилая комната	22,6		22,6	
		5	лоджия (коэф.0,5)	1,7			1,7
			Итого:	44,2		22,6	21,6
	78	1	коридор	15,0			15,0
		2	жилая комната	22,7		22,7	
		3	кухня	12,8			12,8
		4	санузел	2,5			2,5
		5	жилая комната	22,2		22,2	
		6	санузел	4,3			4,3
		7	жилая комната	18,9		18,9	
		8	лоджия (коэф.0,5)	1,6			1,6
			Итого:	100,0		63,8	36,2
	79	1	коридор	8,0			8,0
		2	санузел	4,4			4,4
		3	кухня	10,2			10,2
		4	жилая комната	17,7		17,7	
		5	лоджия (коэф.0,5)	1,6			1,6
			Итого:	41,9		17,7	24,2
Дом 52/5 2 этаж	80	1	коридор	11,6			11,6
		2	гардероб	3,2			3,2
		3	жилая комната	17,4		17,4	
		4	санузел	4,4			4,4
		5	санузел	5,6			5,6
		6	жилая комната	17,6		17,6	
		7	жилая комната	16,8		16,8	
		8	кухня	10,8			10,8
		9	санузел	3,4			3,4
		10	лоджия (коэф.0,5)	1,4			1,4
			Итого:	92,2		51,8	40,4
	81	1	коридор	6,7			6,7
		2	жилая комната	18,4		18,4	
		3	жилая комната	25,6		25,6	
		4	кухня	10,2			10,2
		5	санузел	5,0			5,0
		6	лоджия (коэф.0,5)	1,8			1,8
			Итого:	67,7		44,0	23,7
	82	1	коридор	7,3			7,3
		2	санузел	4,3			4,3

		3	кухня	10,0			10,0
		4	жилая комната	13,4		13,4	
		5	жилая комната	19,6		19,6	
		6	лоджия (коэф.0,5)	1,6			1,6
			Итого:	56,2		33,0	23,2
	83	1	коридор	5,7			5,7
		2	жилая комната	17,5		17,5	
		3	санузел	5,1			5,1
		4	кухня	6,4			6,4
		5	жилая комната	16,5		16,5	
			Итого:	51,2		34,0	17,2
	84	1	коридор	3,0			3,0
		2	жилая комната	16,6		16,6	
		3	кухня	8,3			8,3
		4	санузел	4,1			4,1
		5	лоджия (коэф.0,5)	1,9			1,9
			Итого:	33,9		16,6	17,3
Дом 52/5 3 этаж	85	1	коридор	6,8			6,8
		2	жилая комната	18,5		18,5	
		3	жилая комната	25,6		25,6	
		4	кухня	10,2			10,2
		5	санузел	4,9			4,9
		6	лоджия (коэф.0,5)	1,8			1,8
			Итого:	67,8		44,1	23,7
	86	1	коридор	7,1			7,1
		2	санузел	4,3			4,3
		3	кухня	10,3			10,3
		4	жилая комната	13,2		13,2	
		5	жилая комната	19,5		19,5	
		6	лоджия (коэф.0,5)	1,6			1,6
			Итого:	56,0		32,7	23,3
	87	1	коридор	5,6			5,6
		2	жилая комната	13,8		13,8	
		3	санузел	5,1			5,1
		4	кухня	5,4			5,4
		5	жилая комната	16,9		16,9	
		6	лоджия (коэф.0,5)	1,5			1,5
			Итого:	48,3		30,7	17,6
	88	1	коридор	2,9			2,9
		2	жилая комната	15,7		15,7	
		3	кухня	9,0			9,0

		4	санузел	4,6			4,6
		5	лоджия (коэф.0,5)	1,9			1,9
			Итого:	34,1		15,7	18,4
	89	1	коридор	6,2			6,2
		2	жилая комната	14,5		14,5	
		3	кухня	9,9			9,9
		4	санузел	5,4			5,4
		5	лоджия (коэф.0,5)	1,3			1,3
			Итого:	37,3		14,5	22,8
	90	1	коридор	12,7			12,7
		2	жилая комната	17,0		17,0	
		3	санузел	4,1			4,1
		4	санузел	5,4			5,4
		5	жилая комната	17,8		17,8	
		6	жилая комната	17,2		17,2	
		7	кухня	11,4			11,4
		8	санузел	3,5			3,5
		9	лоджия (коэф.0,5)	1,4			1,4
			Итого:	90,5		52,0	38,5
Дом 52/5 4 этаж	91	1	коридор	6,8			6,8
		2	жилая комната	18,6		18,6	
		3	жилая комната	25,6		25,6	
		4	кухня	10,1			10,1
		5	санузел	5,0			5,0
		6	лоджия (коэф.0,5)	1,8			1,8
			Итого:	67,9		44,2	23,7
	92	1	коридор	7,0			7,0
		2	санузел	4,3			4,3
		3	кухня	10,1			10,1
		4	жилая комната	13,3		13,3	
		5	жилая комната	19,5		19,5	
		6	лоджия (коэф.0,5)	1,6			1,6
			Итого:	55,8		32,8	23,0
	93	1	коридор	5,7			5,7
		2	жилая комната	14,0		14,0	
		3	санузел	5,2			5,2
		4	кухня	5,4			5,4
		5	жилая комната	16,8		16,8	
		6	лоджия (коэф.0,5)	1,5			1,5
			Итого:	48,6		30,8	17,8
	94	1	коридор	2,9			2,9

		2	жилая комната	15,8		15,8	
		3	кухня	8,3			8,3
		4	санузел	4,7			4,7
		5	лоджия (коэф.0,5)	1,9			1,9
			Итого:	33,6		15,8	17,8
	95	1	коридор	6,2			6,2
		2	жилая комната	14,3		14,3	
		3	кухня	10,0			10,0
		4	санузел	5,5			5,5
		5	лоджия (коэф.0,5)	1,3			1,3
			Итого:	37,3		14,3	23,0
	96	1	коридор	12,8			12,8
		2	жилая комната	17,7		17,7	
		3	санузел	4,0			4,0
		4	санузел	5,4			5,4
		5	жилая комната	17,8		17,8	
		6	жилая комната	17,3		17,3	
		7	кухня	11,5			11,5
		8	санузел	3,5			3,5
		9	лоджия (коэф.0,5)	1,4			1,4
			Итого:	91,4		52,8	38,6
Дом 52/5 5 этаж	97	1	коридор	6,9			6,9
		2	жилая комната	18,5		18,5	
		3	жилая комната	25,6		25,6	
		4	кухня	10,2			10,2
		5	санузел	5,0			5,0
		6	лоджия (коэф.0,5)	1,8			1,8
			Итого:	68,0		44,1	23,9
	98	1	коридор	7,1			7,1
		2	санузел	4,3			4,3
		3	кухня	10,2			10,2
		4	жилая комната	13,3		13,3	
		5	жилая комната	19,6		19,6	
		6	лоджия (коэф.0,5)	1,6			1,6
			Итого:	56,1		32,9	23,2
	99	1	коридор	5,9			5,9
		2	жилая комната	13,7		13,7	
		3	санузел	5,0			5,0
		4	кухня	5,4			5,4
		5	жилая комната	17,0		17,0	
		6	лоджия (коэф.0,5)	1,5			1,5
			Итого:	48,5		30,7	17,8

	100	1	коридор	3,0			3,0
		2	жилая комната	15,3		15,3	
		3	кухня	9,0			9,0
		4	санузел	4,6			4,6
		5	лоджия (коэф.0,5)	1,9			1,9
			Итого:	33,8		15,3	18,5
	101	1	коридор	6,2			6,2
		2	жилая комната	14,2		14,2	
		3	кухня	10,0			10,0
		4	санузел	5,4			5,4
		5	лоджия (коэф.0,5)	1,3			1,3
			Итого:	37,1		14,2	22,9
	102	1	коридор	12,7			12,7
		2	жилая комната	16,7		16,7	
		3	санузел	3,9			3,9
		4	санузел	5,4			5,4
		5	жилая комната	18,4		18,4	
		6	жилая комната	17,2		17,2	
		7	кухня	11,3			11,3
		8	санузел	3,5			3,5
		9	лоджия (коэф.0,5)	1,4			1,4
			Итого:	90,5		52,3	38,2
Дом 52/5 6 этаж	103	1	коридор	6,9			6,9
		2	жилая комната	18,6		18,6	
		3	жилая комната	25,7		25,7	
		4	кухня	10,3			10,3
		5	санузел	4,5			4,5
		6	лоджия (коэф.0,5)	1,8			1,8
			Итого:	67,8		44,3	23,5
	104	1	коридор	7,1			7,1
		2	санузел	4,3			4,3
		3	кухня	10,1			10,1
		4	жилая комната	13,4		13,4	
		5	жилая комната	19,6		19,6	
		6	лоджия (коэф.0,5)	1,6			1,6
			Итого:	56,1		33,0	23,1
	105	1	коридор	5,7			5,7
		2	жилая комната	13,8		13,8	
		3	санузел	4,5			4,5
		4	кухня	5,4			5,4
		5	жилая комната	16,9		16,9	

		6	лоджия (коэф.0,5)	1,5			1,5
			Итого:	47,8		30,7	17,1
	106	1	коридор	3,0			3,0
		2	жилая комната	15,3		15,3	
		3	кухня	8,4			8,4
		4	санузел	4,5			4,5
		5	лоджия (коэф.0,5)	1,9			1,9
			Итого:	33,1		15,3	17,8
	107	1	коридор	6,2			6,2
		2	жилая комната	14,5		14,5	
		3	кухня	9,4			9,4
		4	санузел	5,4			5,4
		5	лоджия (коэф.0,5)	1,3			1,3
			Итого:	36,8		14,5	22,3
	108	1	коридор	12,7			12,7
		2	жилая комната	17,1		17,1	
		3	санузел	3,7			3,7
		4	санузел	5,4			5,4
		5	жилая комната	17,7		17,7	
		6	жилая комната	17,2		17,2	
		7	кухня	11,3			11,3
		8	санузел	3,2			3,2
		9	лоджия (коэф.0,5)	1,4			1,4
			Итого:	89,7		52,0	37,7
Дом 52/5 7 этаж	109	1	коридор	6,9			6,9
		2	жилая комната	18,6		18,6	
		3	жилая комната	25,8		25,8	
		4	кухня	10,2			10,2
		5	санузел	4,4			4,4
		6	лоджия (коэф.0,5)	1,8			1,8
			Итого:	67,7		44,4	23,3
	110	1	коридор	7,2			7,2
		2	санузел	4,3			4,3
		3	кухня	10,3			10,3
		4	жилая комната	13,3		13,3	
		5	жилая комната	19,6		19,6	
		6	лоджия (коэф.0,5)	1,6			1,6
			Итого:	56,3		32,9	23,4
	111	1	коридор	5,6			5,6
		2	жилая комната	13,7		13,7	
		3	санузел	4,5			4,5

		4	кухня	5,4			5,4
		5	жилая комната	16,9		16,9	
		6	лоджия (коэф.0,5)	1,5			1,5
			Итого:	47,6		30,6	17,0
	112	1	коридор	2,9			2,9
		2	жилая комната	15,3		15,3	
		3	кухня	8,5			8,5
		4	санузел	4,5			4,5
		5	лоджия (коэф.0,5)	1,9			1,9
			Итого:	33,1		15,3	17,8
	113	1	коридор	6,0			6,0
		2	жилая комната	14,5		14,5	
		3	кухня	9,5			9,5
		4	санузел	5,4			5,4
		5	лоджия (коэф.0,5)	1,3			1,3
			Итого:	36,7		14,5	22,2
	114	1	коридор	12,8			12,8
		2	жилая комната	16,9		16,9	
		3	санузел	3,7			3,7
		4	санузел	5,4			5,4
		5	жилая комната	18,1		18,1	
		6	жилая комната	17,1		17,1	
		7	кухня	11,5			11,5
		8	санузел	3,2			3,2
		9	лоджия (коэф.0,5)	1,4			1,4
			Итого:	90,1		52,1	38,0
Дом 52/5 8 этаж	115	1	коридор	6,9			6,9
		2	жилая комната	18,6		18,6	
		3	жилая комната	25,9		25,9	
		4	кухня	10,2			10,2
		5	санузел	4,5			4,5
		6	лоджия (коэф.0,5)	1,8			1,8
			Итого:	67,9		44,5	23,4
	116	1	коридор	7,2			7,2
		2	санузел	4,3			4,3
		3	кухня	10,3			10,3
		4	жилая комната	13,3		13,3	
		5	жилая комната	19,8		19,8	
		6	лоджия (коэф.0,5)	1,6			1,6
			Итого:	56,5		33,1	23,4
	117	1	коридор	5,6			5,6

		2	жилая комната	13,7		13,7	
		3	санузел	4,5			4,5
		4	кухня	5,4			5,4
		5	жилая комната	16,9		16,9	
		6	лоджия (коэф.0,5)	1,5			1,5
			Итого:	47,6		30,6	17,0
	118	1	коридор	2,9			2,9
		2	жилая комната	15,4		15,4	
		3	кухня	8,5			8,5
		4	санузел	4,5			4,5
		5	лоджия (коэф.0,5)	1,9			1,9
			Итого:	33,2		15,4	17,8
	119	1	коридор	6,0			6,0
		2	жилая комната	14,5		14,5	
		3	кухня	9,6			9,6
		4	санузел	5,4			5,4
		5	лоджия (коэф.0,5)	1,3			1,3
			Итого:	36,8		14,5	22,3
	120	1	коридор	12,9			12,9
		2	жилая комната	16,9		16,9	
		3	санузел	3,7			3,7
		4	санузел	5,4			5,4
		5	жилая комната	18,0		18,0	
		6	жилая комната	17,3		17,3	
		7	кухня	11,5			11,5
		8	санузел	3,2			3,2
		9	лоджия (коэф.0,5)	1,4			1,4
			Итого:	90,3		52,2	38,1
Дом 52/5 9 этаж	121	1	коридор	6,9			6,9
		2	жилая комната	18,6		18,6	
		3	жилая комната	25,3		25,3	
		4	кухня	10,3			10,3
		5	санузел	4,5			4,5
		6	лоджия (коэф.0,5)	1,7			1,7
			Итого:	67,3		43,9	23,4
	122	1	коридор	7,1			7,1
		2	санузел	4,3			4,3
		3	кухня	10,0			10,0
		4	жилая комната	13,3		13,3	
		5	жилая комната	20,0		20,0	
		6	лоджия (коэф.0,5)	1,6			1,6
			Итого:	56,3		33,3	23,0

	123	1	коридор	5,9			5,9
		2	жилая комната	14,0		14,0	
		3	санузел	4,8			4,8
		4	кухня	5,4			5,4
		5	жилая комната	16,8		16,8	
		6	лоджия (коэф.0,5)	1,5			1,5
			Итого:	48,4		30,8	17,6
	124	1	коридор	2,8			2,8
		2	жилая комната	15,4		15,4	
		3	кухня	8,6			8,6
		4	санузел	4,5			4,5
		5	лоджия (коэф.0,5)	1,9			1,9
			Итого:	33,2		15,4	17,8
	125	1	коридор	6,2			6,2
		2	жилая комната	14,5		14,5	
		3	кухня	9,5			9,5
		4	санузел	5,5			5,5
		5	лоджия (коэф.0,5)	1,3			1,3
			Итого:	37,0		14,5	22,5
	126	1	коридор	12,9			12,9
		2	жилая комната	17,0		17,0	
		3	санузел	3,6			3,6
		4	санузел	5,5			5,5
		5	жилая комната	18,2		18,2	
		6	жилая комната	17,5		17,5	
		7	кухня	11,7			11,7
		8	санузел	3,3			3,3
		9	лоджия (коэф.0,5)	1,4			1,4
			Итого:	91,1		52,7	38,4
Дом 52/5 10 этаж	127	1	коридор	6,9			6,9
		2	жилая комната	18,7		18,7	
		3	жилая комната	25,9		25,9	
		4	кухня	10,3			10,3
		5	санузел	4,6			4,6
		6	лоджия (коэф.0,5)	1,7			1,7
			Итого:	68,1		44,6	23,5
	128	1	коридор	7,1			7,1
		2	санузел	4,3			4,3
		3	кухня	10,0			10,0
		4	жилая комната	13,4		13,4	
		5	жилая комната	20,1		20,1	

		6	лоджия (коэф.0,5)	1,6			1,6
			Итого:	56,5		33,5	23,0
	129	1	коридор	5,8			5,8
		2	жилая комната	13,8		13,8	
		3	санузел	4,8			4,8
		4	кухня	5,4			5,4
		5	жилая комната	16,9		16,9	
		6	лоджия (коэф.0,5)	1,5			1,5
			Итого:	48,2		30,7	17,5
	130	1	коридор	2,9			2,9
		2	жилая комната	15,4		15,4	
		3	кухня	8,5			8,5
		4	санузел	4,5			4,5
		5	лоджия (коэф.0,5)	1,9			1,9
			Итого:	33,2		15,4	17,8
	131	1	коридор	6,1			6,1
		2	жилая комната	14,8		14,8	
		3	кухня	9,5			9,5
		4	санузел	5,5			5,5
		5	лоджия (коэф.0,5)	1,3			1,3
			Итого:	37,2		14,8	22,4
	132	1	коридор	12,8			12,8
		2	жилая комната	17,1		17,1	
		3	санузел	3,7			3,7
		4	санузел	5,6			5,6
		5	жилая комната	18,1		18,1	
		6	жилая комната	17,4		17,4	
		7	кухня	11,7			11,7
		8	санузел	3,3			3,3
		9	лоджия (коэф.0,5)	1,4			1,4
			Итого:	91,1		52,6	38,5
Дом 52/5 11 этаж	133	1	коридор	6,9			6,9
		2	жилая комната	18,8		18,8	
		3	жилая комната	25,9		25,9	
		4	кухня	10,4			10,4
		5	санузел	4,6			4,6
		6	лоджия (коэф.0,5)	1,8			1,8
			Итого:	68,4		44,7	23,7
	134	1	коридор	6,9			6,9
		2	санузел	4,3			4,3
		3	кухня	10,0			10,0

		4	жилая комната	13,3		13,3	
		5	жилая комната	19,8		19,8	
		6	лоджия (коэф.0,5)	1,6			1,6
			Итого:	55,9		33,1	22,8
	135	1	коридор	5,6			5,6
		2	жилая комната	13,8		13,8	
		3	санузел	4,8			4,8
		4	кухня	5,3			5,3
		5	жилая комната	17,0		17,0	
		6	лоджия (коэф.0,5)	1,5			1,5
			Итого:	48,0		30,8	17,2
	136	1	коридор	2,9			2,9
		2	жилая комната	15,5		15,5	
		3	кухня	8,4			8,4
		4	санузел	4,5			4,5
		5	лоджия (коэф.0,5)	2,0			2,0
			Итого:	33,3		15,5	17,8
	137	1	коридор	6,1			6,1
		2	жилая комната	14,7		14,7	
		3	кухня	9,6			9,6
		4	санузел	5,5			5,5
		5	лоджия (коэф.0,5)	1,3			1,3
			Итого:	37,2		14,7	22,5
	138	1	коридор	12,7			12,7
		2	жилая комната	17,2		17,2	
		3	санузел	3,7			3,7
		4	санузел	5,5			5,5
		5	жилая комната	18,2		18,2	
		6	жилая комната	17,3		17,3	
		7	кухня	11,8			11,8
		8	санузел	3,3			3,3
		9	лоджия (коэф.0,5)	1,4			1,4
			Итого:	91,1		52,7	38,4
Дом 52/5 12 этаж	139	1	коридор	7,0			7,0
		2	жилая комната	18,6		18,6	
		3	жилая комната	25,6		25,6	
		4	кухня	10,2			10,2
		5	санузел	4,6			4,6
		6	лоджия (коэф.0,5)	1,8			1,8
			Итого:	67,8		44,2	23,6
	140	1	коридор	7,1			7,1

		2	санузел	4,3			4,3
		3	кухня	9,9			9,9
		4	жилая комната	13,2		13,2	
		5	жилая комната	19,9		19,9	
		6	лоджия (коэф.0,5)	1,6			1,6
			Итого:	56,0		33,1	22,9
	141	1	коридор	5,7			5,7
		2	жилая комната	14,0		14,0	
		3	санузел	4,8			4,8
		4	кухня	5,4			5,4
		5	жилая комната	16,7		16,7	
		6	лоджия (коэф.0,5)	1,5			1,5
			Итого:	48,1		30,7	17,4
	142	1	коридор	2,8			2,8
		2	жилая комната	15,5		15,5	
		3	кухня	8,4			8,4
		4	санузел	4,5			4,5
		5	лоджия (коэф.0,5)	2,0			2,0
			Итого:	33,2		15,5	17,7
	143	1	коридор	6,1			6,1
		2	жилая комната	14,7		14,7	
		3	кухня	9,3			9,3
		4	санузел	5,5			5,5
		5	лоджия (коэф.0,5)	1,3			1,3
			Итого:	36,9		14,7	22,2
	144	1	коридор	12,9			12,9
		2	жилая комната	17,0		17,0	
		3	санузел	3,7			3,7
		4	санузел	5,6			5,6
		5	жилая комната	18,3		18,3	
		6	жилая комната	17,3		17,3	
		7	кухня	11,7			11,7
		8	санузел	3,3			3,3
		9	лоджия (коэф.0,5)	1,4			1,4
			Итого:	91,2		52,6	38,6
Дом 52/5 13 этаж	145	1	коридор	6,9			6,9
		2	жилая комната	18,8		18,8	
		3	жилая комната	25,7		25,7	
		4	кухня	10,2			10,2
		5	санузел	4,6			4,6
		6	лоджия (коэф.0,5)	1,8			1,8
			Итого:	68,0		44,5	23,5

	146	1	коридор	7,1			7,1
		2	санузел	4,3			4,3
		3	кухня	9,9			9,9
		4	жилая комната	13,3		13,3	
		5	жилая комната	19,6		19,6	
		6	лоджия (коэф.0,5)	1,6			1,6
			Итого:	55,8		32,9	22,9
	147	1	коридор	5,8			5,8
		2	жилая комната	14,1		14,1	
		3	санузел	4,8			4,8
		4	кухня	5,3			5,3
		5	жилая комната	16,9		16,9	
		6	лоджия (коэф.0,5)	1,5			1,5
			Итого:	48,4		31,0	17,4
	148	1	коридор	2,9			2,9
		2	жилая комната	15,5		15,5	
		3	кухня	8,5			8,5
		4	санузел	4,5			4,5
		5	лоджия (коэф.0,5)	1,9			1,9
			Итого:	33,3		15,5	17,8
	149	1	коридор	6,1			6,1
		2	жилая комната	14,6		14,6	
		3	кухня	9,5			9,5
		4	санузел	5,5			5,5
		5	лоджия (коэф.0,5)	1,3			1,3
			Итого:	37,0		14,6	22,4
	150	1	коридор	12,9			12,9
		2	жилая комната	16,9		16,9	
		3	санузел	3,7			3,7
		4	санузел	5,6			5,6
		5	жилая комната	18,2		18,2	
		6	жилая комната	17,3		17,3	
		7	кухня	11,7			11,7
		8	санузел	3,3			3,3
		9	лоджия (коэф.0,5)	1,4			1,4
			Итого:	91,0		52,4	38,6
Дом 52/5 14 этаж	151	1	коридор	6,9			6,9
		2	жилая комната	18,8		18,8	
		3	жилая комната	25,9		25,9	
		4	кухня	10,3			10,3
		5	санузел	4,6			4,6

		6	лоджия (коэф.0,5)	1,8			1,8
			Итого:	68,3		44,7	23,6
	152	1	коридор	7,2			7,2
		2	санузел	4,3			4,3
		3	кухня	10,0			10,0
		4	жилая комната	13,3		13,3	
		5	жилая комната	19,8		19,8	
		6	лоджия (коэф.0,5)	1,6			1,6
			Итого:	56,2		33,1	23,1
	153	1	коридор	5,9			5,9
		2	жилая комната	14,0		14,0	
		3	санузел	4,8			4,8
		4	кухня	5,3			5,3
		5	жилая комната	17,0		17,0	
		6	лоджия (коэф.0,5)	1,5			1,5
			Итого:	48,5		31,0	17,5
	154	1	коридор	3,0			3,0
		2	жилая комната	15,4		15,4	
		3	кухня	8,4			8,4
		4	санузел	4,5			4,5
		5	лоджия (коэф.0,5)	1,9			1,9
			Итого:	33,2		15,4	17,8
	155	1	коридор	6,2			6,2
		2	жилая комната	14,6		14,6	
		3	кухня	9,5			9,5
		4	санузел	5,5			5,5
		5	лоджия (коэф.0,5)	1,3			1,3
			Итого:	37,1		14,6	22,5
	156	1	коридор	12,8			12,8
		2	жилая комната	16,9		16,9	
		3	санузел	3,7			3,7
		4	санузел	5,5			5,5
		5	жилая комната	18,3		18,3	
		6	жилая комната	17,4		17,4	
		7	кухня	11,8			11,8
		8	санузел	3,3			3,3
		9	лоджия (коэф.0,5)	1,4			1,4
			Итого:	91,1		52,6	38,5
Дом 52/5 15 этаж	157	1	коридор	6,9			6,9
		2	жилая комната	18,7		18,7	
		3	жилая комната	25,8		25,8	

		4	кухня	10,3			10,3
		5	санузел	4,6			4,6
		6	лоджия (коэф.0,5)	1,8			1,8
			Итого:	68,1		44,5	23,6
	158	1	коридор	7,1			7,1
		2	санузел	4,3			4,3
		3	кухня	10,0			10,0
		4	жилая комната	13,4		13,4	
		5	жилая комната	19,9		19,9	
		6	лоджия (коэф.0,5)	1,6			1,6
			Итого:	56,3		33,3	23,0
	159	1	коридор	5,7			5,7
		2	жилая комната	13,9		13,9	
		3	санузел	4,8			4,8
		4	кухня	5,3			5,3
		5	жилая комната	17,1		17,1	
		6	лоджия (коэф.0,5)	1,5			1,5
			Итого:	48,3		31,0	17,3
	160	1	коридор	2,9			2,9
		2	жилая комната	15,4		15,4	
		3	кухня	8,4			8,4
		4	санузел	4,5			4,5
		5	лоджия (коэф.0,5)	1,9			1,9
			Итого:	33,1		15,4	17,7
	161	1	коридор	6,0			6,0
		2	жилая комната	14,6		14,6	
		3	кухня	9,6			9,6
		4	санузел	5,5			5,5
		5	лоджия (коэф.0,5)	1,3			1,3
			Итого:	37,0		14,6	22,4
	162	1	коридор	13,0			13,0
		2	жилая комната	17,0		17,0	
		3	санузел	3,7			3,7
		4	санузел	5,5			5,5
		5	жилая комната	18,3		18,3	
		6	жилая комната	17,3		17,3	
		7	кухня	11,9			11,9
		8	санузел	3,3			3,3
		9	лоджия (коэф.0,5)	1,4			1,4
			Итого:	91,4		52,6	38,8
Дом 52/5	163	1	коридор	6,8			6,8

16 этаж		2	жилая комната	18,6		18,6	
		3	жилая комната	25,9		25,9	
		4	кухня	10,4			10,4
		5	санузел	4,6			4,6
		6	лоджия (коэф.0,5)	1,8			1,8
			Итого:	68,1		44,5	23,6
	164	1	коридор	7,1			7,1
		2	санузел	4,2			4,2
		3	кухня	9,9			9,9
		4	жилая комната	13,3		13,3	
		5	жилая комната	19,8		19,8	
		6	лоджия (коэф.0,5)	1,6			1,6
			Итого:	55,9		33,1	22,8
	165	1	коридор	5,6			5,6
		2	жилая комната	13,8		13,8	
		3	санузел	4,8			4,8
		4	кухня	5,3			5,3
		5	жилая комната	17,0		17,0	
		6	лоджия (коэф.0,5)	1,5			1,5
			Итого:	48,0		30,8	17,2
	166	1	коридор	2,9			2,9
		2	жилая комната	15,4		15,4	
		3	кухня	8,5			8,5
		4	санузел	4,5			4,5
		5	лоджия (коэф.0,5)	1,9			1,9
			Итого:	33,2		15,4	17,8
	167	1	коридор	6,1			6,1
		2	жилая комната	14,6		14,6	
		3	кухня	9,5			9,5
		4	санузел	5,5			5,5
		5	лоджия (коэф.0,5)	1,3			1,3
			Итого:	37,0		14,6	22,4
	168	1	коридор	12,7			12,7
		2	жилая комната	16,8		16,8	
		3	санузел	3,7			3,7
		4	санузел	5,5			5,5
		5	жилая комната	18,1		18,1	
		6	жилая комната	17,4		17,4	
		7	кухня	11,7			11,7
		8	санузел	3,3			3,3
		9	лоджия (коэф.0,5)	1,4			1,4
			Итого:	90,6		52,3	38,3

Дом 52/5	169	1	коридор	16,8			16,8
17 этаж		2	жилая комната	29,8		29,8	
		3	жилая комната	25,2		25,2	
		4	кухня	30,8			30,8
		5	гардероб	3,7			3,7
		6	жилая комната	16,1		16,1	
		7	жилая комната	30,6		30,6	
		8	гардероб	4,9			4,9
		9	санузел	10,1			10,1
		10	коридор	12,3			12,3
		11	жилая комната	17,1		17,1	
		12	жилая комната	25,8		25,8	
		13	санузел	5,3			5,3
		14	санузел	2,1			2,1
		15	санузел	4,9			4,9
		16	гардероб	9,6			9,6
		17	гардероб	9,8			9,8
		18	лоджия (коэф.0,5)	2,1			2,1
			Итого:	257,0		144,6	112,4
	170	1	коридор	14,3			14,3
		2	кухня	9,5			9,5
		3	жилая комната	16,0		16,0	
		4	санузел	3,7			3,7
		5	санузел	5,5			5,5
		6	жилая комната	17,8		17,8	
		7	лоджия (коэф.0,5)	1,3			1,3
			Итого:	68,1		33,8	34,3
	171	1	коридор	3,7			3,7
		2	жилая комната	20,1		20,1	
		3	кухня	9,9			9,9
		4	санузел	4,2			4,2
		5	лоджия (коэф.0,5)	1,4			1,4
			Итого:	39,3		20,1	19,2
Дом 52/5	172	1	коридор	6,4			6,4
2 этаж		2	жилая комната	21,9		21,9	
		3	кухня	13,1			13,1
		4	санузел	5,5			5,5
		5	лоджия (коэф.0,5)	2,2			2,2
			Итого:	49,1		21,9	27,2
	173	1	коридор	10,7			10,7
		2	жилая комната	18,6		18,6	
		3	санузел	5,4			5,4
		4	жилая комната	15,7		15,7	

		5	санузел	3,0			3,0
		6	коридор	6,0			6,0
		7	кухня	10,2			10,2
		8	жилая комната	22,1		22,1	
		9	лоджия (коэф.0,5)	1,6			1,6
			Итого:	93,3		56,4	36,9
	174	1	коридор	4,7			4,7
		2	санузел	3,6			3,6
		3	кухня	11,6			11,6
		4	жилая комната	20,5		20,5	
		5	лоджия (коэф.0,5)	1,6			1,6
			Итого:	42,0		20,5	21,5
	175	1	коридор	8,7			8,7
		2	жилая комната	20,7		20,7	
		3	жилая комната	15,6		15,6	
		4	кухня	11,0			11,0
		5	санузел	5,1			5,1
		6	лоджия (коэф.0,5)	1,6			1,6
			Итого:	62,7		36,3	26,4
	176	1	коридор	8,4			8,4
		2	жилая комната	15,8		15,8	
		3	санузел	5,3			5,3
		4	жилая комната	18,0		18,0	
		5	санузел	2,9			2,9
		6	кухня	14,1			14,1
		7	лоджия (коэф.0,5)	1,8			1,8
			Итого:	66,3		33,8	32,5
Дом 52/5 3 этаж	177	1	коридор	6,5			6,5
		2	жилая комната	22,0		22,0	
		3	кухня	13,0			13,0
		4	санузел	4,9			4,9
		5	лоджия (коэф.0,5)	2,2			2,2
			Итого:	48,6		22,0	26,6
	178	1	коридор	10,7			10,7
		2	жилая комната	18,3		18,3	
		3	санузел	5,4			5,4
		4	жилая комната	15,4		15,4	
		5	санузел	3,0			3,0
		6	коридор	6,1			6,1
		7	кухня	10,2			10,2
		8	жилая комната	22,3		22,3	
		9	лоджия (коэф.0,5)	1,7			1,7

			Итого:	93,1		56,0	37,1
	179	1	коридор	7,0			7,0
		2	санузел	3,5			3,5
		3	кухня	11,9			11,9
		4	жилая комната	18,5		18,5	
		5	жилая комната	21,4		21,4	
		6	лоджия (коэф.0,5)	1,6			1,6
			Итого:	63,9		39,9	24,0
	180	1	коридор	11,1			11,1
		2	коридор	5,0			5,0
		3	жилая комната	21,0		21,0	
		4	кухня	10,5			10,5
		5	санузел	3,5			3,5
		6	жилая комната	14,9		14,9	
		7	санузел	5,2			5,2
		8	жилая комната	17,8		17,8	
		9	лоджия (коэф.0,5)	1,7			1,7
			Итого:	90,7		53,7	37,0
	181	1	коридор	7,0			7,0
		2	санузел	5,1			5,1
		3	кухня	12,3			12,3
		4	жилая комната	21,8		21,8	
		5	лоджия (коэф.0,5)	2,3			2,3
			Итого:	48,5		21,8	26,7
Дом 52/5 4 этаж	182	1	коридор	6,5			6,5
		2	жилая комната	22,2		22,2	
		3	кухня	13,2			13,2
		4	санузел	4,9			4,9
		5	лоджия (коэф.0,5)	2,3			2,3
			Итого:	49,1		22,2	26,9
	183	1	коридор	10,8			10,8
		2	жилая комната	18,5		18,5	
		3	санузел	5,4			5,4
		4	жилая комната	15,5		15,5	
		5	санузел	2,8			2,8
		6	коридор	6,1			6,1
		7	кухня	10,2			10,2
		8	жилая комната	22,0		22,0	
		9	лоджия (коэф.0,5)	1,6			1,6
			Итого:	92,9		56,0	36,9
	184	1	коридор	7,0			7,0

		2	санузел	3,5			3,5
		3	кухня	12,3			12,3
		4	жилая комната	18,1		18,1	
		5	жилая комната	21,4		21,4	
		6	лоджия (коэф.0,5)	1,5			1,5
			Итого:	63,8		39,5	24,3
	185	1	коридор	11,2			11,2
		2	коридор	5,2			5,2
		3	жилая комната	21,3		21,3	
		4	кухня	10,5			10,5
		5	санузел	3,4			3,4
		6	жилая комната	15,2		15,2	
		7	санузел	5,3			5,3
		8	жилая комната	17,8		17,8	
		9	лоджия (коэф.0,5)	1,6			1,6
			Итого:	91,5		54,3	37,2
	186	1	коридор	7,5			7,5
		2	санузел	5,2			5,2
		3	кухня	12,3			12,3
		4	жилая комната	21,8		21,8	
		5	лоджия (коэф.0,5)	2,3			2,3
			Итого:	49,1		21,8	27,3
Дом 52/5 5 этаж	187	1	коридор	6,5			6,5
		2	жилая комната	22,2		22,2	
		3	кухня	13,2			13,2
		4	санузел	4,9			4,9
		5	лоджия (коэф.0,5)	2,3			2,3
			Итого:	49,1		22,2	26,9
	188	1	коридор	10,9			10,9
		2	жилая комната	18,4		18,4	
		3	санузел	5,4			5,4
		4	жилая комната	15,4		15,4	
		5	санузел	2,8			2,8
		6	коридор	6,0			6,0
		7	кухня	10,1			10,1
		8	жилая комната	22,0		22,0	
		9	лоджия (коэф.0,5)	1,6			1,6
			Итого:	92,6		55,8	36,8
	189	1	коридор	7,1			7,1
		2	санузел	3,5			3,5
		3	кухня	12,0			12,0
		4	жилая комната	18,3		18,3	

		5	жилая комната	21,4		21,4	
		6	лоджия (коэф.0,5)	1,5			1,5
			Итого:	63,8		39,7	24,1
	190	1	коридор	11,1			11,1
		2	коридор	5,2			5,2
		3	жилая комната	21,5		21,5	
		4	кухня	10,4			10,4
		5	санузел	3,4			3,4
		6	жилая комната	15,0		15,0	
		7	санузел	5,3			5,3
		8	жилая комната	17,9		17,9	
		9	лоджия (коэф.0,5)	1,6			1,6
			Итого:	91,4		54,4	37,0
	191	1	коридор	7,4			7,4
		2	санузел	5,2			5,2
		3	кухня	12,3			12,3
		4	жилая комната	21,7		21,7	
		5	лоджия (коэф.0,5)	2,3			2,3
			Итого:	48,9		21,7	27,2
Дом 52/5 6 этаж	192	1	коридор	6,4			6,4
		2	жилая комната	22,2		22,2	
		3	кухня	13,2			13,2
		4	санузел	5,0			5,0
		5	лоджия (коэф.0,5)	2,3			2,3
			Итого:	49,1		22,2	26,9
	193	1	коридор	10,7			10,7
		2	жилая комната	18,5		18,5	
		3	санузел	5,5			5,5
		4	жилая комната	15,4		15,4	
		5	санузел	2,8			2,8
		6	коридор	6,1			6,1
		7	кухня	10,2			10,2
		8	жилая комната	22,1		22,1	
		9	лоджия (коэф.0,5)	1,5			1,5
			Итого:	92,8		56,0	36,8
	194	1	коридор	7,1			7,1
		2	санузел	3,7			3,7
		3	кухня	12,1			12,1
		4	жилая комната	18,1		18,1	
		5	жилая комната	21,5		21,5	
		6	лоджия (коэф.0,5)	1,5			1,5
			Итого:	64,0		39,6	24,4

	195	1	коридор	11,9			11,9
		2	коридор	5,2			5,2
		3	жилая комната	21,4		21,4	
		4	кухня	10,4			10,4
		5	санузел	3,4			3,4
		6	жилая комната	14,4		14,4	
		7	санузел	5,3			5,3
		8	жилая комната	17,7		17,7	
		9	лоджия (коэф.0,5)	1,6			1,6
			Итого:	91,3		53,5	37,8
	196	1	коридор	7,2			7,2
		2	санузел	5,2			5,2
		3	кухня	12,3			12,3
		4	жилая комната	22,0		22,0	
		5	лоджия (коэф.0,5)	2,2			2,2
			Итого:	48,9		22,0	26,9
Дом 52/5 7 этаж	197	1	коридор	6,5			6,5
		2	жилая комната	22,2		22,2	
		3	кухня	13,2			13,2
		4	санузел	5,0			5,0
		5	лоджия (коэф.0,5)	2,3			2,3
			Итого:	49,2		22,2	27,0
	198	1	коридор	10,8			10,8
		2	жилая комната	18,4		18,4	
		3	санузел	5,5			5,5
		4	жилая комната	15,4		15,4	
		5	санузел	2,8			2,8
		6	коридор	6,1			6,1
		7	кухня	10,3			10,3
		8	жилая комната	22,1		22,1	
		9	лоджия (коэф.0,5)	1,5			1,5
			Итого:	92,9		55,9	37,0
	199	1	коридор	7,0			7,0
		2	санузел	3,7			3,7
		3	кухня	12,3			12,3
		4	жилая комната	18,3		18,3	
		5	жилая комната	21,5		21,5	
		6	лоджия (коэф.0,5)	1,5			1,5
			Итого:	64,3		39,8	24,5
	200	1	коридор	11,1			11,1
		2	коридор	5,3			5,3

		3	жилая комната	21,7		21,7	
		4	кухня	10,4			10,4
		5	санузел	3,4			3,4
		6	жилая комната	15,0		15,0	
		7	санузел	5,3			5,3
		8	жилая комната	17,7		17,7	
		9	лоджия (коэф.0,5)	1,6			1,6
			Итого:	91,5		54,4	37,1
	201	1	коридор	7,3			7,3
		2	санузел	5,2			5,2
		3	кухня	12,2			12,2
		4	жилая комната	21,9		21,9	
		5	лоджия (коэф.0,5)	2,2			2,2
			Итого:	48,8		21,9	26,9
Дом 52/5 8 этаж	202	1	коридор	6,5			6,5
		2	жилая комната	22,1		22,1	
		3	кухня	13,2			13,2
		4	санузел	5,0			5,0
		5	лоджия (коэф.0,5)	2,3			2,3
			Итого:	49,1		22,1	27,0
	203	1	коридор	10,6			10,6
		2	жилая комната	18,4		18,4	
		3	санузел	5,5			5,5
		4	жилая комната	15,5		15,5	
		5	санузел	2,8			2,8
		6	коридор	6,0			6,0
		7	кухня	10,3			10,3
		8	жилая комната	21,9		21,9	
		9	лоджия (коэф.0,5)	1,5			1,5
			Итого:	92,5		55,8	36,7
	204	1	коридор	7,2			7,2
		2	санузел	3,7			3,7
		3	кухня	12,0			12,0
		4	жилая комната	18,0		18,0	
		5	жилая комната	21,3		21,3	
		6	лоджия (коэф.0,5)	1,5			1,5
			Итого:	63,7		39,3	24,4
	205	1	коридор	11,1			11,1
		2	коридор	5,2			5,2
		3	жилая комната	21,4		21,4	
		4	кухня	10,4			10,4
		5	санузел	3,4			3,4

		6	жилая комната	15,1		15,1	
		7	санузел	5,3			5,3
		8	жилая комната	17,7		17,7	
		9	лоджия (коэф.0,5)	1,6			1,6
			Итого:	91,2		54,2	37,0
	206	1	коридор	7,1			7,1
		2	санузел	5,2			5,2
		3	кухня	12,3			12,3
		4	жилая комната	22,1		22,1	
		5	лоджия (коэф.0,5)	2,2			2,2
			Итого:	48,9		22,1	26,8
Дом 52/5 9 этаж	207	1	коридор	6,7			6,7
		2	жилая комната	21,9		21,9	
		3	кухня	13,1			13,1
		4	санузел	4,9			4,9
		5	лоджия (коэф.0,5)	2,2			2,2
			Итого:	48,8		21,9	26,9
	208	1	коридор	10,5			10,5
		2	жилая комната	18,3		18,3	
		3	санузел	5,5			5,5
		4	жилая комната	15,5		15,5	
		5	санузел	2,8			2,8
		6	коридор	5,9			5,9
		7	кухня	10,2			10,2
		8	жилая комната	22,1		22,1	
		9	лоджия (коэф.0,5)	1,6			1,6
			Итого:	92,4		55,9	36,5
	209	1	коридор	6,9			6,9
		2	санузел	3,6			3,6
		3	кухня	12,1			12,1
		4	жилая комната	18,2		18,2	
		5	жилая комната	21,4		21,4	
		6	лоджия (коэф.0,5)	1,5			1,5
			Итого:	63,7		39,6	24,1
	210	1	коридор	11,8			11,8
		2	коридор	5,0			5,0
		3	жилая комната	21,4		21,4	
		4	кухня	10,4			10,4
		5	санузел	3,4			3,4
		6	жилая комната	14,3		14,3	
		7	санузел	5,4			5,4
		8	жилая комната	17,8		17,8	

		9	лоджия (коэф.0,5)	1,5			1,5
			Итого:	91,0		53,5	37,5
	211	1	коридор	7,1			7,1
		2	санузел	5,2			5,2
		3	кухня	12,3			12,3
		4	жилая комната	22,2		22,2	
		5	лоджия (коэф.0,5)	2,3			2,3
			Итого:	49,1		22,2	26,9
Дом 52/5 10 этаж	212	1	коридор	6,7			6,7
		2	жилая комната	21,9		21,9	
		3	кухня	13,1			13,1
		4	санузел	4,9			4,9
		5	лоджия (коэф.0,5)	2,2			2,2
			Итого:	48,8		21,9	26,9
	213	1	коридор	11,2			11,2
		2	жилая комната	18,3		18,3	
		3	санузел	5,5			5,5
		4	жилая комната	14,8		14,8	
		5	санузел	2,8			2,8
		6	коридор	5,8			5,8
		7	кухня	10,3			10,3
		8	жилая комната	22,0		22,0	
		9	лоджия (коэф.0,5)	1,6			1,6
			Итого:	92,3		55,1	37,2
	214	1	коридор	6,8			6,8
		2	санузел	3,6			3,6
		3	кухня	12,1			12,1
		4	жилая комната	18,2		18,2	
		5	жилая комната	21,2		21,2	
		6	лоджия (коэф.0,5)	1,5			1,5
			Итого:	63,4		39,4	24,0
	215	1	коридор	11,2			11,2
		2	коридор	5,4			5,4
		3	жилая комната	21,4		21,4	
		4	кухня	10,5			10,5
		5	санузел	3,4			3,4
		6	жилая комната	15,1		15,1	
		7	санузел	5,4			5,4
		8	жилая комната	17,8		17,8	
		9	лоджия (коэф.0,5)	1,5			1,5
			Итого:	91,7		54,3	37,4

	216	1	коридор	7,3			7,3
		2	санузел	5,2			5,2
		3	кухня	12,3			12,3
		4	жилая комната	22,2		22,2	
		5	лоджия (коэф.0,5)	2,3			2,3
			Итого:	49,3		22,2	27,1
Дом 52/5 11 этаж	217	1	коридор	6,5			6,5
		2	жилая комната	22,0		22,0	
		3	кухня	13,2			13,2
		4	санузел	4,9			4,9
		5	лоджия (коэф.0,5)	2,4			2,4
			Итого:	49,0		22,0	27,0
	218	1	коридор	10,6			10,6
		2	жилая комната	18,6		18,6	
		3	санузел	5,5			5,5
		4	жилая комната	15,6		15,6	
		5	санузел	2,8			2,8
		6	коридор	5,9			5,9
		7	кухня	10,2			10,2
		8	жилая комната	22,2		22,2	
		9	лоджия (коэф.0,5)	1,5			1,5
			Итого:	92,9		56,4	36,5
	219	1	коридор	6,9			6,9
		2	санузел	3,6			3,6
		3	кухня	12,1			12,1
		4	жилая комната	18,1		18,1	
		5	жилая комната	21,2		21,2	
		6	лоджия (коэф.0,5)	1,5			1,5
			Итого:	63,4		39,3	24,1
	220	1	коридор	10,9			10,9
		2	коридор	5,0			5,0
		3	жилая комната	21,6		21,6	
		4	кухня	10,5			10,5
		5	санузел	3,4			3,4
		6	жилая комната	15,1		15,1	
		7	санузел	5,4			5,4
		8	жилая комната	18,1		18,1	
		9	лоджия (коэф.0,5)	1,5			1,5
			Итого:	91,5		54,8	36,7
	221	1	коридор	7,4			7,4
		2	санузел	5,2			5,2
		3	кухня	11,9			11,9

		4	жилая комната	21,9		21,9	
		5	лоджия (коэф.0,5)	2,2			2,2
			Итого:	48,6		21,9	26,7
Дом 52/5 12 этаж	222	1	коридор	6,6			6,6
		2	жилая комната	21,8		21,8	
		3	кухня	13,2			13,2
		4	санузел	4,9			4,9
		5	лоджия (коэф.0,5)	2,2			2,2
			Итого:	48,7		21,8	26,9
	223	1	коридор	10,6			10,6
		2	жилая комната	18,5		18,5	
		3	санузел	5,5			5,5
		4	жилая комната	15,7		15,7	
		5	санузел	2,8			2,8
		6	коридор	5,7			5,7
		7	кухня	10,2			10,2
		8	жилая комната	22,2		22,2	
		9	лоджия (коэф.0,5)	1,5			1,5
			Итого:	92,7		56,4	36,3
	224	1	коридор	7,1			7,1
		2	санузел	3,6			3,6
		3	кухня	12,4			12,4
		4	жилая комната	18,1		18,1	
		5	жилая комната	21,2		21,2	
		6	лоджия (коэф.0,5)	1,5			1,5
			Итого:	63,9		39,3	24,6
	225	1	коридор	11,2			11,2
		2	коридор	5,1			5,1
		3	жилая комната	21,5		21,5	
		4	кухня	10,4			10,4
		5	санузел	3,4			3,4
		6	жилая комната	15,0		15,0	
		7	санузел	5,4			5,4
		8	жилая комната	18,0		18,0	
		9	лоджия (коэф.0,5)	1,5			1,5
			Итого:	91,5		54,5	37,0
	226	1	коридор	7,7			7,7
		2	санузел	5,2			5,2
		3	кухня	12,2			12,2
		4	жилая комната	21,7		21,7	
		5	лоджия (коэф.0,5)	2,2			2,2
			Итого:	49,0		21,7	27,3

Дом 52/5 2 этаж	227	1	коридор	3,0			3,0
		2	санузел	3,7			3,7
		3	кухня	8,5			8,5
		4	жилая комната	16,8		16,8	
		5	лоджия (коэф.0,5)	1,9			1,9
			Итого:	33,9		16,8	17,1
	228	1	коридор	5,4			5,4
		2	жилая комната	16,7		16,7	
		3	кухня	5,7			5,7
		4	санузел	5,4			5,4
		5	жилая комната	14,2		14,2	
		6	лоджия (коэф.0,5)	1,5			1,5
			Итого:	48,9		30,9	18,0
	229	1	коридор	7,0			7,0
		2	жилая комната	19,8		19,8	
		3	жилая комната	13,5		13,5	
		4	кухня	10,2			10,2
		5	санузел	4,3			4,3
		6	лоджия (коэф.0,5)	1,6			1,6
			Итого:	56,4		33,3	23,1
	230	1	коридор	7,0			7,0
		2	санузел	5,1			5,1
		3	кухня	10,3			10,3
		4	жилая комната	25,7		25,7	
		5	жилая комната	18,7		18,7	
		6	лоджия (коэф.0,5)	1,8			1,8
			Итого:	68,6		44,4	24,2
	231	1	коридор	11,8			11,8
		2	санузел	3,5			3,5
		3	кухня	10,9			10,9
		4	жилая комната	16,7		16,7	
		5	жилая комната	17,8		17,8	
		6	санузел	5,4			5,4
		7	санузел	4,1			4,1
		8	жилая комната	17,6		17,6	
		9	гардероб	3,1			3,1
		10	лоджия (коэф.0,5)	1,4			1,4
			Итого:	92,3		52,1	40,2
Дом 52/5 3 этаж	232	1	коридор	12,7			12,7
		2	санузел	3,5			3,5
		3	кухня	11,4			11,4
		4	жилая комната	17,4		17,4	

		5	жилая комната	17,9		17,9	
		6	санузел	5,5			5,5
		7	санузел	4,0			4,0
		8	жилая комната	16,8		16,8	
		9	лоджия (коэф.0,5)	1,4			1,4
			Итого:	90,6		52,1	38,5
	233	1	коридор	6,5			6,5
		2	санузел	5,3			5,3
		3	кухня	9,7			9,7
		4	жилая комната	14,4		14,4	
		5	лоджия (коэф.0,5)	1,3			1,3
			Итого:	37,2		14,4	22,8
	234	1	коридор	3,0			3,0
		2	санузел	3,9			3,9
		3	кухня	8,6			8,6
		4	жилая комната	16,9		16,9	
		5	лоджия (коэф.0,5)	1,9			1,9
			Итого:	34,3		16,9	17,4
	235	1	коридор	5,2			5,2
		2	жилая комната	17,7		17,7	
		3	кухня	4,9			4,9
		4	санузел	4,8			4,8
		5	жилая комната	14,0		14,0	
		6	лоджия (коэф.0,5)	1,5			1,5
			Итого:	48,1		31,7	16,4
	236	1	коридор	7,0			7,0
		2	жилая комната	19,7		19,7	
		3	жилая комната	13,4		13,4	
		4	кухня	10,3			10,3
		5	санузел	4,3			4,3
		6	лоджия (коэф.0,5)	1,6			1,6
			Итого:	56,3		33,1	23,2
	237	1	коридор	6,9			6,9
		2	санузел	4,9			4,9
		3	кухня	10,3			10,3
		4	жилая комната	25,8		25,8	
		5	жилая комната	18,6		18,6	
		6	лоджия (коэф.0,5)	1,8			1,8
			Итого:	68,3		44,4	23,9
Дом 52/5 4 этаж	238	1	коридор	12,9			12,9
		2	санузел	3,5			3,5

		3	кухня	11,6			11,6
		4	жилая комната	17,4		17,4	
		5	жилая комната	17,6		17,6	
		6	санузел	5,4			5,4
		7	санузел	4,0			4,0
		8	жилая комната	16,9		16,9	
		9	лоджия (коэф.0,5)	1,4			1,4
			Итого:	90,7		51,9	38,8
	239	1	коридор	6,4			6,4
		2	санузел	5,3			5,3
		3	кухня	9,3			9,3
		4	жилая комната	14,5		14,5	
		5	лоджия (коэф.0,5)	1,3			1,3
			Итого:	36,8		14,5	22,3
	240	1	коридор	3,0			3,0
		2	санузел	3,9			3,9
		3	кухня	8,4			8,4
		4	жилая комната	16,9		16,9	
		5	лоджия (коэф.0,5)	1,9			1,9
			Итого:	34,1		16,9	17,2
	241	1	коридор	5,4			5,4
		2	жилая комната	17,4		17,4	
		3	кухня	4,9			4,9
		4	санузел	4,8			4,8
		5	жилая комната	14,1		14,1	
		6	лоджия (коэф.0,5)	1,5			1,5
			Итого:	48,1		31,5	16,6
	242	1	коридор	7,1			7,1
		2	жилая комната	19,7		19,7	
		3	жилая комната	13,4		13,4	
		4	кухня	10,1			10,1
		5	санузел	4,3			4,3
		6	лоджия (коэф.0,5)	1,6			1,6
			Итого:	56,2		33,1	23,1
	243	1	коридор	6,9			6,9
		2	санузел	4,9			4,9
		3	кухня	10,3			10,3
		4	жилая комната	25,7		25,7	
		5	жилая комната	18,7		18,7	
		6	лоджия (коэф.0,5)	1,8			1,8
			Итого:	68,3		44,4	23,9

Дом 52/5 5 этаж	244	1	коридор	12,6			12,6
		2	санузел	3,5			3,5
		3	кухня	11,5			11,5
		4	жилая комната	17,3		17,3	
		5	жилая комната	18,4		18,4	
		6	санузел	5,4			5,4
		7	санузел	4,0			4,0
		8	жилая комната	17,2		17,2	
		9	лоджия (коэф.0,5)	1,4			1,4
			Итого:	91,3		52,9	38,4
	245	1	коридор	6,4			6,4
		2	санузел	5,3			5,3
		3	кухня	9,3			9,3
		4	жилая комната	14,4		14,4	
		5	лоджия (коэф.0,5)	1,3			1,3
			Итого:	36,7		14,4	22,3
	246	1	коридор	3,0			3,0
		2	санузел	3,9			3,9
		3	кухня	8,4			8,4
		4	жилая комната	16,7		16,7	
		5	лоджия (коэф.0,5)	1,9			1,9
			Итого:	33,9		16,7	17,2
	247	1	коридор	5,4			5,4
		2	жилая комната	17,6		17,6	
		3	кухня	4,9			4,9
		4	санузел	4,8			4,8
		5	жилая комната	14,2		14,2	
		6	лоджия (коэф.0,5)	1,5			1,5
			Итого:	48,4		31,8	16,6
	248	1	коридор	7,1			7,1
		2	жилая комната	19,7		19,7	
		3	жилая комната	13,3		13,3	
		4	кухня	10,1			10,1
		5	санузел	4,3			4,3
		6	лоджия (коэф.0,5)	1,6			1,6
			Итого:	56,1		33,0	23,1
	249	1	коридор	6,7			6,7
		2	санузел	4,9			4,9
		3	кухня	10,3			10,3
		4	жилая комната	25,7		25,7	
		5	жилая комната	18,5		18,5	
		6	лоджия (коэф.0,5)	1,8			1,8

			Итого:	67,9		44,2	23,7
Дом 52/5 6 этаж	250	1	коридор	13,0			13,0
		2	санузел	3,2			3,2
		3	кухня	11,5			11,5
		4	жилая комната	17,4		17,4	
		5	жилая комната	18,0		18,0	
		6	санузел	5,2			5,2
		7	санузел	3,6			3,6
		8	жилая комната	17,1		17,1	
		9	лоджия (коэф.0,5)	1,3			1,3
			Итого:	90,3		52,5	37,8
	251	1	коридор	6,5			6,5
		2	санузел	5,3			5,3
		3	кухня	9,4			9,4
		4	жилая комната	14,5		14,5	
		5	лоджия (коэф.0,5)	1,3			1,3
			Итого:	37,0		14,5	22,5
	252	1	коридор	3,0			3,0
		2	санузел	3,9			3,9
		3	кухня	7,9			7,9
		4	жилая комната	16,7		16,7	
		5	лоджия (коэф.0,5)	1,9			1,9
			Итого:	33,4		16,7	16,7
	253	1	коридор	5,4			5,4
		2	жилая комната	17,5		17,5	
		3	кухня	4,9			4,9
		4	санузел	4,7			4,7
		5	жилая комната	14,1		14,1	
		6	лоджия (коэф.0,5)	1,4			1,4
			Итого:	48,0		31,6	16,4
	254	1	коридор	7,5			7,5
		2	жилая комната	19,7		19,7	
		3	жилая комната	13,4		13,4	
		4	кухня	10,0			10,0
		5	санузел	4,0			4,0
		6	лоджия (коэф.0,5)	1,6			1,6
			Итого:	56,2		33,1	23,1
	255	1	коридор	6,8			6,8
		2	санузел	4,4			4,4
		3	кухня	10,1			10,1
		4	жилая комната	25,6		25,6	

		5	жилая комната	18,5		18,5	
		6	лоджия (коэф.0,5)	1,7			1,7
			Итого:	67,1		44,1	23,0
Дом 52/5 7 этаж	256	1	коридор	13,0			13,0
		2	санузел	3,2			3,2
		3	кухня	11,6			11,6
		4	жилая комната	17,4		17,4	
		5	жилая комната	18,1		18,1	
		6	санузел	5,5			5,5
		7	санузел	3,6			3,6
		8	жилая комната	16,9		16,9	
		9	лоджия (коэф.0,5)	1,3			1,3
			Итого:	90,6		52,4	38,2
	257	1	коридор	6,4			6,4
		2	санузел	5,3			5,3
		3	кухня	9,1			9,1
		4	жилая комната	14,4		14,4	
		5	лоджия (коэф.0,5)	1,3			1,3
			Итого:	36,5		14,4	22,1
	258	1	коридор	3,0			3,0
		2	санузел	3,9			3,9
		3	кухня	8,0			8,0
		4	жилая комната	16,6		16,6	
		5	лоджия (коэф.0,5)	1,9			1,9
			Итого:	33,4		16,6	16,8
	259	1	коридор	5,4			5,4
		2	жилая комната	17,5		17,5	
		3	кухня	4,9			4,9
		4	санузел	4,7			4,7
		5	жилая комната	14,1		14,1	
		6	лоджия (коэф.0,5)	1,4			1,4
			Итого:	48,0		31,6	16,4
	260	1	коридор	7,1			7,1
		2	жилая комната	19,7		19,7	
		3	жилая комната	13,4		13,4	
		4	кухня	10,1			10,1
		5	санузел	4,3			4,3
		6	лоджия (коэф.0,5)	1,6			1,6
			Итого:	56,2		33,1	23,1
	261	1	коридор	6,9			6,9
		2	санузел	4,4			4,4

		3	кухня	10,2			10,2
		4	жилая комната	25,7		25,7	
		5	жилая комната	18,7		18,7	
		6	лоджия (коэф.0,5)	1,7			1,7
			Итого:	67,6		44,4	23,2
Дом 52/5 8 этаж	262	1	коридор	13,0			13,0
		2	санузел	3,2			3,2
		3	кухня	11,4			11,4
		4	жилая комната	17,3		17,3	
		5	жилая комната	18,2		18,2	
		6	санузел	5,4			5,4
		7	санузел	3,6			3,6
		8	жилая комната	17,0		17,0	
		9	лоджия (коэф.0,5)	1,3			1,3
			Итого:	90,4		52,5	37,9
	263	1	коридор	6,4			6,4
		2	санузел	5,3			5,3
		3	кухня	9,3			9,3
		4	жилая комната	14,4		14,4	
		5	лоджия (коэф.0,5)	1,3			1,3
			Итого:	36,7		14,4	22,3
	264	1	коридор	3,0			3,0
		2	санузел	3,9			3,9
		3	кухня	8,0			8,0
		4	жилая комната	16,8		16,8	
		5	лоджия (коэф.0,5)	1,9			1,9
			Итого:	33,6		16,8	16,8
	265	1	коридор	5,5			5,5
		2	жилая комната	17,5		17,5	
		3	кухня	4,9			4,9
		4	санузел	4,7			4,7
		5	жилая комната	14,1		14,1	
		6	лоджия (коэф.0,5)	1,4			1,4
			Итого:	48,1		31,6	16,5
	266	1	коридор	7,1			7,1
		2	жилая комната	19,8		19,8	
		3	жилая комната	13,3		13,3	
		4	кухня	9,8			9,8
		5	санузел	4,7			4,7
		6	лоджия (коэф.0,5)	1,6			1,6
			Итого:	56,3		33,1	23,2

	267	1	коридор	6,9			6,9
		2	санузел	4,4			4,4
		3	кухня	10,3			10,3
		4	жилая комната	25,6		25,6	
		5	жилая комната	18,7		18,7	
		6	лоджия (коэф.0,5)	1,7			1,7
			Итого:	67,6		44,3	23,3
Дом 52/5 9 этаж	268	1	коридор	12,9			12,9
		2	санузел	3,3			3,3
		3	кухня	11,6			11,6
		4	жилая комната	17,3		17,3	
		5	жилая комната	18,1		18,1	
		6	санузел	5,5			5,5
		7	санузел	3,6			3,6
		8	жилая комната	17,1		17,1	
		9	лоджия (коэф.0,5)	1,3			1,3
			Итого:	90,7		52,5	38,2
	269	1	коридор	6,5			6,5
		2	санузел	5,3			5,3
		3	кухня	9,4			9,4
		4	жилая комната	14,4		14,4	
		5	лоджия (коэф.0,5)	1,3			1,3
			Итого:	36,9		14,4	22,5
	270	1	коридор	3,0			3,0
		2	санузел	3,9			3,9
		3	кухня	8,0			8,0
		4	жилая комната	16,7		16,7	
		5	лоджия (коэф.0,5)	1,9			1,9
			Итого:	33,5		16,7	16,8
	271	1	коридор	5,4			5,4
		2	жилая комната	17,6		17,6	
		3	кухня	4,9			4,9
		4	санузел	4,7			4,7
		5	жилая комната	14,2		14,2	
		6	лоджия (коэф.0,5)	1,4			1,4
			Итого:	48,2		31,8	16,4
	272	1	коридор	7,3			7,3
		2	жилая комната	20,0		20,0	
		3	жилая комната	13,2		13,2	
		4	кухня	9,7			9,7
		5	санузел	4,4			4,4
		6	лоджия (коэф.0,5)	1,6			1,6

			Итого:	56,2		33,2	23,0
	273	1	коридор	6,9			6,9
		2	санузел	4,5			4,5
		3	кухня	10,2			10,2
		4	жилая комната	25,5		25,5	
		5	жилая комната	18,9		18,9	
		6	лоджия (коэф.0,5)	1,7			1,7
			Итого:	67,7		44,4	23,3
Дом 52/5 10 этаж	274	1	коридор	13,2			13,2
		2	санузел	3,3			3,3
		3	кухня	11,7			11,7
		4	жилая комната	17,4		17,4	
		5	жилая комната	18,2		18,2	
		6	санузел	5,5			5,5
		7	санузел	3,7			3,7
		8	жилая комната	17,3		17,3	
		9	лоджия (коэф.0,5)	1,3			1,3
			Итого:	91,6		52,9	38,7
	275	1	коридор	6,6			6,6
		2	санузел	5,3			5,3
		3	кухня	9,3			9,3
		4	жилая комната	14,6		14,6	
		5	лоджия (коэф.0,5)	1,3			1,3
			Итого:	37,1		14,6	22,5
	276	1	коридор	3,0			3,0
		2	санузел	3,9			3,9
		3	кухня	8,0			8,0
		4	жилая комната	16,8		16,8	
		5	лоджия (коэф.0,5)	1,9			1,9
			Итого:	33,6		16,8	16,8
	277	1	коридор	5,6			5,6
		2	жилая комната	17,4		17,4	
		3	кухня	4,9			4,9
		4	санузел	4,7			4,7
		5	жилая комната	14,1		14,1	
		6	лоджия (коэф.0,5)	1,4			1,4
			Итого:	48,1		31,5	16,6
	278	1	коридор	7,0			7,0
		2	жилая комната	20,1		20,1	
		3	жилая комната	13,3		13,3	
		4	кухня	10,0			10,0

		5	санузел	4,0			4,0
		6	лоджия (коэф.0,5)	1,6			1,6
			Итого:	56,0		33,4	22,6
	279	1	коридор	6,9			6,9
		2	санузел	4,5			4,5
		3	кухня	10,2			10,2
		4	жилая комната	25,7		25,7	
		5	жилая комната	18,9		18,9	
		6	лоджия (коэф.0,5)	1,7			1,7
			Итого:	67,9		44,6	23,3
Дом 52/5 11 этаж	280	1	коридор	12,8			12,8
		2	санузел	3,3			3,3
		3	кухня	11,8			11,8
		4	жилая комната	17,2		17,2	
		5	жилая комната	18,1		18,1	
		6	санузел	5,5			5,5
		7	санузел	3,7			3,7
		8	жилая комната	17,1		17,1	
		9	лоджия (коэф.0,5)	1,3			1,3
			Итого:	90,8		52,4	38,4
	281	1	коридор	6,4			6,4
		2	санузел	5,3			5,3
		3	кухня	9,2			9,2
		4	жилая комната	14,9		14,9	
		5	лоджия (коэф.0,5)	1,3			1,3
			Итого:	37,1		14,9	22,2
	282	1	коридор	2,9			2,9
		2	санузел	3,9			3,9
		3	кухня	8,1			8,1
		4	жилая комната	16,6		16,6	
		5	лоджия (коэф.0,5)	1,9			1,9
			Итого:	33,4		16,6	16,8
	283	1	коридор	5,4			5,4
		2	жилая комната	17,4		17,4	
		3	кухня	4,9			4,9
		4	санузел	4,7			4,7
		5	жилая комната	14,2		14,2	
		6	лоджия (коэф.0,5)	1,4			1,4
			Итого:	48,0		31,6	16,4
	284	1	коридор	7,1			7,1
		2	жилая комната	20,0		20,0	

		3	жилая комната	13,2		13,2	
		4	кухня	9,8			9,8
		5	санузел	4,3			4,3
		6	лоджия (коэф.0,5)	1,6			1,6
			Итого:	56,0		33,2	22,8
	285	1	коридор	7,2			7,2
		2	санузел	4,5			4,5
		3	кухня	10,2			10,2
		4	жилая комната	25,6		25,6	
		5	жилая комната	18,7		18,7	
		6	лоджия (коэф.0,5)	1,7			1,7
			Итого:	67,9		44,3	23,6
Дом 52/5 12 этаж	286	1	коридор	12,9			12,9
		2	санузел	3,3			3,3
		3	кухня	11,8			11,8
		4	жилая комната	17,4		17,4	
		5	жилая комната	18,2		18,2	
		6	санузел	5,5			5,5
		7	санузел	3,7			3,7
		8	жилая комната	17,2		17,2	
		9	лоджия (коэф.0,5)	1,3			1,3
			Итого:	91,3		52,8	38,5
	287	1	коридор	6,5			6,5
		2	санузел	5,3			5,3
		3	кухня	9,3			9,3
		4	жилая комната	14,5		14,5	
		5	лоджия (коэф.0,5)	1,3			1,3
			Итого:	36,9		14,5	22,4
	288	1	коридор	2,9			2,9
		2	санузел	3,9			3,9
		3	кухня	8,1			8,1
		4	жилая комната	16,4		16,4	
		5	лоджия (коэф.0,5)	1,9			1,9
			Итого:	33,2		16,4	16,8
	289	1	коридор	5,5			5,5
		2	жилая комната	17,5		17,5	
		3	кухня	4,9			4,9
		4	санузел	4,7			4,7
		5	жилая комната	14,2		14,2	
		6	лоджия (коэф.0,5)	1,4			1,4
			Итого:	48,2		31,7	16,5

	290	1	коридор	7,1			7,1
		2	жилая комната	20,0		20,0	
		3	жилая комната	13,3		13,3	
		4	кухня	10,0			10,0
		5	санузел	4,3			4,3
		6	лоджия (коэф.0,5)	1,6			1,6
			Итого:	56,3		33,3	23,0
	291	1	коридор	6,6			6,6
		2	санузел	4,5			4,5
		3	кухня	10,5			10,5
		4	жилая комната	25,9		25,9	
		5	жилая комната	18,8		18,8	
		6	лоджия (коэф.0,5)	1,7			1,7
			Итого:	68,0		44,7	23,3
Дом 52/5 13 этаж	292	1	коридор	11,6			11,6
		2	санузел	3,3			3,3
		3	кухня	11,6			11,6
		4	жилая комната	17,5		17,5	
		5	жилая комната	18,1		18,1	
		6	санузел	5,5			5,5
		7	санузел	3,7			3,7
		8	жилая комната	18,1		18,1	
		9	лоджия (коэф.0,5)	1,3			1,3
			Итого:	90,7		53,7	37,0
	293	1	коридор	6,5			6,5
		2	санузел	5,3			5,3
		3	кухня	9,3			9,3
		4	жилая комната	14,7		14,7	
		5	лоджия (коэф.0,5)	1,3			1,3
			Итого:	37,1		14,7	22,4
	294	1	коридор	3,0			3,0
		2	санузел	3,9			3,9
		3	кухня	8,0			8,0
		4	жилая комната	16,8		16,8	
		5	лоджия (коэф.0,5)	1,9			1,9
			Итого:	33,6		16,8	16,8
	295	1	коридор	5,5			5,5
		2	жилая комната	17,3		17,3	
		3	кухня	4,9			4,9
		4	санузел	4,7			4,7
		5	жилая комната	14,3		14,3	
		6	лоджия (коэф.0,5)	1,4			1,4

			Итого:	48,1		31,6	16,5
	296	1	коридор	7,1			7,1
		2	жилая комната	20,1		20,1	
		3	жилая комната	13,4		13,4	
		4	кухня	10,0			10,0
		5	санузел	4,4			4,4
		6	лоджия (коэф.0,5)	1,6			1,6
			Итого:	56,6		33,5	23,1
	297	1	коридор	7,0			7,0
		2	санузел	4,5			4,5
		3	кухня	10,3			10,3
		4	жилая комната	25,8		25,8	
		5	жилая комната	19,0		19,0	
		6	лоджия (коэф.0,5)	1,7			1,7
			Итого:	68,3		44,8	23,5
Дом 52/5 14 этаж	298	1	коридор	12,8			12,8
		2	санузел	3,3			3,3
		3	кухня	11,7			11,7
		4	жилая комната	17,5		17,5	
		5	жилая комната	18,2		18,2	
		6	санузел	5,6			5,6
		7	санузел	3,7			3,7
		8	жилая комната	17,0		17,0	
		9	лоджия (коэф.0,5)	1,3			1,3
			Итого:	91,1		52,7	38,4
	299	1	коридор	6,7			6,7
		2	санузел	5,3			5,3
		3	кухня	9,3			9,3
		4	жилая комната	14,6		14,6	
		5	лоджия (коэф.0,5)	1,3			1,3
			Итого:	37,2		14,6	22,6
	300	1	коридор	3,0			3,0
		2	санузел	3,9			3,9
		3	кухня	8,1			8,1
		4	жилая комната	16,6		16,6	
		5	лоджия (коэф.0,5)	1,9			1,9
			Итого:	33,5		16,6	16,9
	301	1	коридор	5,5			5,5
		2	жилая комната	17,5		17,5	
		3	кухня	4,9			4,9
		4	санузел	4,8			4,8

		5	жилая комната	14,3		14,3	
		6	лоджия (коэф.0,5)	1,4			1,4
			Итого:	48,4		31,8	16,6
	302	1	коридор	6,9			6,9
		2	жилая комната	20,1		20,1	
		3	жилая комната	13,4		13,4	
		4	кухня	10,5			10,5
		5	санузел	4,7			4,7
		6	лоджия (коэф.0,5)	1,6			1,6
			Итого:	57,2		33,5	23,7
	303	1	коридор	6,5			6,5
		2	санузел	4,6			4,6
		3	кухня	10,3			10,3
		4	жилая комната	25,6		25,6	
		5	жилая комната	18,9		18,9	
		6	лоджия (коэф.0,5)	1,7			1,7
			Итого:	67,6		44,5	23,1
Дом 52/5 15 этаж	304	1	коридор	13,1			13,1
		2	санузел	3,3			3,3
		3	кухня	11,7			11,7
		4	жилая комната	17,5		17,5	
		5	жилая комната	18,3		18,3	
		6	санузел	5,5			5,5
		7	санузел	3,7			3,7
		8	жилая комната	17,6		17,6	
		9	лоджия (коэф.0,5)	1,3			1,3
			Итого:	92,0		53,4	38,6
	305	1	коридор	6,5			6,5
		2	санузел	5,3			5,3
		3	кухня	9,4			9,4
		4	жилая комната	14,5		14,5	
		5	лоджия (коэф.0,5)	1,3			1,3
			Итого:	37,0		14,5	22,5
	306	1	коридор	3,1			3,1
		2	санузел	3,9			3,9
		3	кухня	8,0			8,0
		4	жилая комната	16,4		16,4	
		5	лоджия (коэф.0,5)	1,9			1,9
			Итого:	33,3		16,4	16,9
	307	1	коридор	5,5			5,5
		2	жилая комната	17,5		17,5	

		3	кухня	4,9			4,9
		4	санузел	4,7			4,7
		5	жилая комната	14,4		14,4	
		6	лоджия (коэф.0,5)	1,4			1,4
			Итого:	48,4		31,9	16,5
	308	1	коридор	7,4			7,4
		2	жилая комната	20,0		20,0	
		3	жилая комната	13,4		13,4	
		4	кухня	10,5			10,5
		5	санузел	3,9			3,9
		6	лоджия (коэф.0,5)	1,6			1,6
			Итого:	56,8		33,4	23,4
	309	1	коридор	7,3			7,3
		2	санузел	4,5			4,5
		3	кухня	10,2			10,2
		4	жилая комната	25,6		25,6	
		5	жилая комната	18,9		18,9	
		6	лоджия (коэф.0,5)	1,7			1,7
			Итого:	68,2		44,5	23,7
Дом 52/5 16 этаж	310	1	коридор	13,7			13,7
		2	санузел	3,3			3,3
		3	кухня	11,7			11,7
		4	жилая комната	17,5		17,5	
		5	жилая комната	17,7		17,7	
		6	санузел	5,5			5,5
		7	санузел	3,7			3,7
		8	жилая комната	17,3		17,3	
		9	лоджия (коэф.0,5)	1,3			1,3
			Итого:	91,7		52,5	39,2
	311	1	коридор	6,4			6,4
		2	санузел	5,3			5,3
		3	кухня	9,4			9,4
		4	жилая комната	14,5		14,5	
		5	лоджия (коэф.0,5)	1,3			1,3
			Итого:	36,9		14,5	22,4
	312	1	коридор	3,0			3,0
		2	санузел	3,9			3,9
		3	кухня	8,0			8,0
		4	жилая комната	16,7		16,7	
		5	лоджия (коэф.0,5)	1,9			1,9
			Итого:	33,5		16,7	16,8

	313	1	коридор	5,5			5,5
		2	жилая комната	17,6		17,6	
		3	кухня	4,9			4,9
		4	санузел	4,7			4,7
		5	жилая комната	14,3		14,3	
		6	лоджия (коэф.0,5)	1,4			1,4
			Итого:	48,4		31,9	16,5
	314	1	коридор	7,4			7,4
		2	жилая комната	20,0		20,0	
		3	жилая комната	13,4		13,4	
		4	кухня	10,5			10,5
		5	санузел	3,9			3,9
		6	лоджия (коэф.0,5)	1,6			1,6
			Итого:	56,8		33,4	23,4
	315	1	коридор	6,9			6,9
		2	санузел	4,5			4,5
		3	кухня	10,3			10,3
		4	жилая комната	25,7		25,7	
		5	жилая комната	18,9		18,9	
		6	лоджия (коэф.0,5)	1,7			1,7
			Итого:	68,0		44,6	23,4
Дом 52/5 17 этаж	316	1	коридор	13,1			13,1
		2	санузел	3,3			3,3
		3	кухня	11,7			11,7
		4	жилая комната	17,3		17,3	
		5	жилая комната	18,2		18,2	
		6	санузел	5,6			5,6
		7	санузел	3,7			3,7
		8	жилая комната	17,1		17,1	
		9	лоджия (коэф.0,5)	1,4			1,4
			Итого:	91,4		52,6	38,8
	317	1	коридор	6,5			6,5
		2	санузел	5,3			5,3
		3	кухня	9,3			9,3
		4	жилая комната	14,6		14,6	
		5	лоджия (коэф.0,5)	1,3			1,3
			Итого:	37,0		14,6	22,4
	318	1	коридор	3,0			3,0
		2	санузел	3,9			3,9
		3	кухня	8,0			8,0
		4	жилая комната	16,6		16,6	
		5	лоджия (коэф.0,5)	1,9			1,9

			Итого:	33,4		16,6	16,8
	319	1	коридор	5,5			5,5
		2	жилая комната	17,7		17,7	
		3	кухня	4,9			4,9
		4	санузел	4,7			4,7
		5	жилая комната	14,2		14,2	
		6	лоджия (коэф.0,5)	1,5			1,5
			Итого:	48,5		31,9	16,6
	320	1	коридор	7,0			7,0
		2	жилая комната	19,9		19,9	
		3	жилая комната	13,3		13,3	
		4	кухня	10,1			10,1
		5	санузел	4,4			4,4
		6	лоджия (коэф.0,5)	1,6			1,6
			Итого:	56,3		33,2	23,1
	321	1	коридор	6,9			6,9
		2	санузел	4,4			4,4
		3	кухня	10,4			10,4
		4	жилая комната	25,6		25,6	
		5	жилая комната	18,8		18,8	
		6	лоджия (коэф.0,5)	1,8			1,8
			Итого:	67,9		44,4	23,5
Дом 52/6 1 этаж	н.п.1	1	помещение	116,0			
			Итого:	116,0			
	н.п.2	1	кладовая	2,3			
			Итого:	2,3			
	н.п.3	1	помещение	165,9			
			Итого:	165,9			
	н.п.4	1	помещение	88,7			
			Итого:	88,7			
	н.п.5	1	помещение	82,9			
			Итого:	82,9			
	н.п.6	1	кладовая	2,4			
			Итого:	2,4			
	н.п.7	1	помещение	119,9			
			Итого:	119,9			

	н.п.8	1	помещение	120,0			
			Итого:	120,0			
	н.п.9	1	кладовая	2,4			
			Итого:	2,4			
	н.п.10	1	помещение	189,6			
			Итого:	189,6			
			Всего по н.п.:	890,1			
Дом 52/6 2 этаж	1	1	прихожая	11,4			11,4
		2	кухня	13,4			13,4
		3	комната	20,1		20,1	
		4	санузел	4,5			4,5
		5	комната	17,9		17,9	
		6	лоджия (коэф.0,5)	1,6			1,6
			Итого:	68,9		38,0	30,9
	2	1	прихожая	4,8			4,8
		2	санузел	4,6			4,6
		3	кухня	9,0			9,0
		4	комната	22,6		22,6	
		5	лоджия (коэф.0,5)	1,6			1,6
			Итого:	42,6		22,6	20,0
	3	1	прихожая	5,9			5,9
		2	комната	26,1		26,1	
		3	кухня	10,9			10,9
		4	санузел	4,2			4,2
		5	лоджия (коэф.0,5)	1,6			1,6
			Итого:	48,7		26,1	22,6
	4	1	прихожая	9,5			9,5
		2	комната	21,8		21,8	
		3	санузел	4,4			4,4
		4	кухня	16,0			16,0
		5	комната	22,8		22,8	
		6	лоджия (коэф.0,5)	1,4			1,4
			Итого:	75,9		44,6	31,3
	5	1	прихожая	4,6			4,6
		2	комната	22,6		22,6	
		3	кухня	9,9			9,9
		4	санузел	4,2			4,2
		5	лоджия (коэф.0,5)	1,7			1,7
			Итого:	43,0		22,6	20,4

Дом 52/6	6	1	прихожая	5,7			5,7
3 этаж		2	комната	26,0		26,0	
		3	кухня	10,8			10,8
		4	санузел	4,2			4,2
		5	лоджия (коэф.0,5)	1,6			1,6
			Итого:	48,3		26,0	22,3
	7	1	прихожая	9,6			9,6
		2	комната	22,3		22,3	
		3	санузел	4,9			4,9
		4	кухня	15,7			15,7
		5	комната	22,6		22,6	
		6	лоджия (коэф.0,5)	1,4			1,4
			Итого:	76,5		44,9	31,6
	8	1	прихожая	4,7			4,7
		2	комната	22,7		22,7	
		3	кухня	9,7			9,7
		4	санузел	4,2			4,2
		5	лоджия (коэф.0,5)	1,7			1,7
			Итого:	43,0		22,7	20,3
	9	1	прихожая	5,1			5,1
		2	санузел	5,2			5,2
		3	кухня	9,5			9,5
		4	комната	20,7		20,7	
		5	лоджия (коэф.0,5)	1,7			1,7
			Итого:	42,2		20,7	21,5
	10	1	прихожая	11,4			11,4
		2	кухня	13,3			13,3
		3	комната	20,0		20,0	
		4	кухня	4,5			4,5
		5	комната	17,8		17,8	
		6	лоджия (коэф.0,5)	1,6			1,6
			Итого:	68,6		37,8	30,8
	11	1	прихожая	4,8			4,8
		2	санузел	4,6			4,6
		3	кухня	9,0			9,0
		4	комната	22,5		22,5	
		5	лоджия (коэф.0,5)	1,6			1,6
			Итого:	42,5		22,5	20,0
Дом 52/6	12	1	прихожая	5,8			5,8
4 этаж		2	комната	26,3		26,3	
		3	кухня	10,8			10,8

		4	санузел	4,2			4,2
		5	лоджия (коэф.0,5)	1,6			1,6
			Итого:	48,7		26,3	22,4
	13	1	прихожая	9,8			9,8
		2	комната	22,2		22,2	
		3	санузел	4,4			4,4
		4	кухня	14,6			14,6
		5	комната	22,8		22,8	
		6	лоджия (коэф.0,5)	1,4			1,4
			Итого:	75,2		45,0	30,2
	14	1	прихожая	4,7			4,7
		2	комната	22,9		22,9	
		3	кухня	9,8			9,8
		4	санузел	4,1			4,1
		5	лоджия (коэф.0,5)	1,7			1,7
			Итого:	43,2		22,9	20,3
	15	1	прихожая	5,1			5,1
		2	санузел	5,2			5,2
		3	кухня	9,5			9,5
		4	комната	20,7		20,7	
		5	лоджия (коэф.0,5)	1,7			1,7
			Итого:	42,2		20,7	21,5
	16	1	прихожая	11,5			11,5
		2	кухня	13,3			13,3
		3	комната	20,0		20,0	
		4	кухня	4,5			4,5
		5	комната	18,0		18,0	
		6	лоджия (коэф.0,5)	1,6			1,6
			Итого:	68,9		38,0	30,9
	17	1	прихожая	4,8			4,8
		2	санузел	4,5			4,5
		3	кухня	9,1			9,1
		4	комната	23,1		23,1	
		5	лоджия (коэф.0,5)	1,6			1,6
			Итого:	43,1		23,1	20,0
Дом 52/6 5 этаж	18	1	прихожая	5,8			5,8
		2	комната	26,2		26,2	
		3	кухня	10,8			10,8
		4	санузел	4,2			4,2
		5	лоджия (коэф.0,5)	1,6			1,6
			Итого:	48,6		26,2	22,4

	19	1	прихожая	9,5			9,5
		2	комната	20,1		20,1	
		3	санузел	5,0			5,0
		4	кухня	16,0			16,0
		5	комната	22,7		22,7	
		6	лоджия (коэф.0,5)	1,4			1,4
			Итого:	74,7		42,8	31,9
	20	1	прихожая	4,9			4,9
		2	комната	22,5		22,5	
		3	кухня	9,7			9,7
		4	санузел	4,0			4,0
		5	лоджия (коэф.0,5)	1,7			1,7
			Итого:	42,8		22,5	20,3
	21	1	прихожая	4,9			4,9
		2	санузел	5,2			5,2
		3	кухня	9,5			9,5
		4	комната	20,9		20,9	
		5	лоджия (коэф.0,5)	1,7			1,7
			Итого:	42,2		20,9	21,3
	22	1	прихожая	11,2			11,2
		2	кухня	13,3			13,3
		3	комната	20,0		20,0	
		4	кухня	4,5			4,5
		5	комната	17,8		17,8	
		6	лоджия (коэф.0,5)	1,6			1,6
			Итого:	68,4		37,8	30,6
	23	1	прихожая	5,0			5,0
		2	санузел	4,5			4,5
		3	кухня	9,1			9,1
		4	комната	23,1		23,1	
		5	лоджия (коэф.0,5)	1,6			1,6
			Итого:	43,3		23,1	20,2
Дом 52/6 6 этаж	24	1	прихожая	6,0			6,0
		2	комната	26,2		26,2	
		3	кухня	10,8			10,8
		4	санузел	4,2			4,2
		5	лоджия (коэф.0,5)	1,6			1,6
			Итого:	48,8		26,2	22,6
	25	1	прихожая	9,6			9,6
		2	комната	21,8		21,8	

		3	санузел	5,0			5,0
		4	кухня	16,0			16,0
		5	комната	22,7		22,7	
		6	лоджия (коэф.0,5)	1,4			1,4
			Итого:	76,5		44,5	32,0
	26	1	прихожая	4,8			4,8
		2	комната	22,5		22,5	
		3	кухня	9,9			9,9
		4	санузел	4,0			4,0
		5	лоджия (коэф.0,5)	1,8			1,8
			Итого:	43,0		22,5	20,5
	27	1	прихожая	4,9			4,9
		2	санузел	5,2			5,2
		3	кухня	9,4			9,4
		4	комната	21,0		21,0	
		5	лоджия (коэф.0,5)	1,7			1,7
			Итого:	42,2		21,0	21,2
	28	1	прихожая	11,6			11,6
		2	кухня	13,1			13,1
		3	комната	19,7		19,7	
		4	кухня	4,5			4,5
		5	комната	17,6		17,6	
		6	лоджия (коэф.0,5)	1,7			1,7
			Итого:	68,2		37,3	30,9
	29	1	прихожая	4,9			4,9
		2	санузел	4,5			4,5
		3	кухня	9,1			9,1
		4	комната	22,9		22,9	
		5	лоджия (коэф.0,5)	1,6			1,6
			Итого:	43,0		22,9	20,1
Дом 52/6 7 этаж	30	1	прихожая	5,7			5,7
		2	комната	26,2		26,2	
		3	кухня	10,8			10,8
		4	санузел	4,2			4,2
		5	лоджия (коэф.0,5)	1,6			1,6
			Итого:	48,5		26,2	22,3
	31	1	прихожая	9,5			9,5
		2	комната	22,3		22,3	
		3	санузел	4,9			4,9
		4	кухня	16,1			16,1
		5	комната	22,8		22,8	

		6	лоджия (коэф.0,5)	1,4			1,4
			Итого:	77,0		45,1	31,9
	32	1	прихожая	4,8			4,8
		2	комната	22,3		22,3	
		3	кухня	9,7			9,7
		4	санузел	4,1			4,1
		5	лоджия (коэф.0,5)	1,7			1,7
			Итого:	42,6		22,3	20,3
	33	1	прихожая	5,3			5,3
		2	санузел	5,2			5,2
		3	кухня	9,3			9,3
		4	комната	20,6		20,6	
		5	лоджия (коэф.0,5)	1,7			1,7
			Итого:	42,1		20,6	21,5
	34	1	прихожая	11,3			11,3
		2	кухня	13,2			13,2
		3	комната	19,9		19,9	
		4	кухня	4,5			4,5
		5	комната	17,7		17,7	
		6	лоджия (коэф.0,5)	1,7			1,7
			Итого:	68,3		37,6	30,7
	35	1	прихожая	4,7			4,7
		2	санузел	4,5			4,5
		3	кухня	9,0			9,0
		4	комната	22,7		22,7	
		5	лоджия (коэф.0,5)	1,6			1,6
			Итого:	42,5		22,7	19,8
Дом 52/6 8 этаж	36	1	прихожая	5,5			5,5
		2	комната	26,2		26,2	
		3	кухня	10,8			10,8
		4	санузел	4,2			4,2
		5	лоджия (коэф.0,5)	1,6			1,6
			Итого:	48,3		26,2	22,1
	37	1	прихожая	9,5			9,5
		2	комната	20,2		20,2	
		3	санузел	4,4			4,4
		4	кухня	14,6			14,6
		5	комната	23,0		23,0	
		6	лоджия (коэф.0,5)	1,4			1,4
			Итого:	73,1		43,2	29,9

	38	1	прихожая	4,8			4,8
		2	комната	22,3		22,3	
		3	кухня	10,0			10,0
		4	санузел	4,1			4,1
		5	лоджия (коэф.0,5)	1,7			1,7
			Итого:	42,9		22,3	20,6
	39	1	прихожая	5,2			5,2
		2	санузел	5,2			5,2
		3	кухня	9,4			9,4
		4	комната	20,5		20,5	
		5	лоджия (коэф.0,5)	1,7			1,7
			Итого:	42,0		20,5	21,5
	40	1	прихожая	11,4			11,4
		2	кухня	13,3			13,3
		3	комната	20,0		20,0	
		4	кухня	4,5			4,5
		5	комната	17,8		17,8	
		6	лоджия (коэф.0,5)	1,7			1,7
			Итого:	68,7		37,8	30,9
	41	1	прихожая	4,8			4,8
		2	санузел	4,5			4,5
		3	кухня	9,1			9,1
		4	комната	23,0		23,0	
		5	лоджия (коэф.0,5)	1,6			1,6
			Итого:	43,0		23,0	20,0
Дом 52/6 9 этаж	42	1	прихожая	6,0			6,0
		2	комната	25,9		25,9	
		3	кухня	10,9			10,9
		4	санузел	4,2			4,2
		5	лоджия (коэф.0,5)	1,6			1,6
			Итого:	48,6		25,9	22,7
	43	1	прихожая	9,5			9,5
		2	комната	22,0		22,0	
		3	санузел	5,0			5,0
		4	кухня	15,8			15,8
		5	комната	22,8		22,8	
		6	лоджия (коэф.0,5)	1,4			1,4
			Итого:	76,5		44,8	31,7
	44	1	прихожая	4,9			4,9
		2	комната	22,3		22,3	
		3	кухня	9,7			9,7

		4	санузел	4,1			4,1
		5	лоджия (коэф.0,5)	1,7			1,7
			Итого:	42,7		22,3	20,4
	45	1	прихожая	5,1			5,1
		2	санузел	5,2			5,2
		3	кухня	9,5			9,5
		4	комната	20,6		20,6	
		5	лоджия (коэф.0,5)	1,7			1,7
			Итого:	42,1		20,6	21,5
	46	1	прихожая	11,5			11,5
		2	кухня	13,0			13,0
		3	комната	20,1		20,1	
		4	кухня	4,5			4,5
		5	комната	17,7		17,7	
		6	лоджия (коэф.0,5)	1,7			1,7
			Итого:	68,5		37,8	30,7
	47	1	прихожая	4,7			4,7
		2	санузел	4,5			4,5
		3	кухня	9,1			9,1
		4	комната	23,0		23,0	
		5	лоджия (коэф.0,5)	1,6			1,6
			Итого:	42,9		23,0	19,9
Дом 52/6 10 этаж	48	1	прихожая	5,8			5,8
		2	комната	26,1		26,1	
		3	кухня	10,8			10,8
		4	санузел	4,2			4,2
		5	лоджия (коэф.0,5)	1,6			1,6
			Итого:	48,5		26,1	22,4
	49	1	прихожая	9,5			9,5
		2	комната	22,4		22,4	
		3	санузел	5,0			5,0
		4	кухня	15,9			15,9
		5	комната	22,8		22,8	
		6	лоджия (коэф.0,5)	1,4			1,4
			Итого:	77,0		45,2	31,8
	50	1	прихожая	4,8			4,8
		2	комната	22,4		22,4	
		3	кухня	9,9			9,9
		4	санузел	4,1			4,1
		5	лоджия (коэф.0,5)	1,7			1,7
			Итого:	42,9		22,4	20,5

	51	1	прихожая	4,9			4,9
		2	санузел	5,2			5,2
		3	кухня	9,5			9,5
		4	комната	20,7		20,7	
		5	лоджия (коэф.0,5)	1,7			1,7
			Итого:	42,0		20,7	21,3
	52	1	прихожая	11,3			11,3
		2	кухня	13,2			13,2
		3	комната	20,0		20,0	
		4	кухня	4,5			4,5
		5	комната	17,7		17,7	
		6	лоджия (коэф.0,5)	1,7			1,7
			Итого:	68,4		37,7	30,7
	53	1	прихожая	4,8			4,8
		2	санузел	4,5			4,5
		3	кухня	9,1			9,1
		4	комната	22,9		22,9	
		5	лоджия (коэф.0,5)	1,6			1,6
			Итого:	42,9		22,9	20,0
Дом 52/6 11 этаж	54	1	прихожая	5,9			5,9
		2	комната	26,1		26,1	
		3	кухня	10,8			10,8
		4	санузел	4,2			4,2
		5	лоджия (коэф.0,5)	1,6			1,6
			Итого:	48,6		26,1	22,5
	55	1	прихожая	9,5			9,5
		2	комната	22,1		22,1	
		3	санузел	5,0			5,0
		4	кухня	15,9			15,9
		5	комната	22,9		22,9	
		6	лоджия (коэф.0,5)	1,4			1,4
			Итого:	76,8		45,0	31,8
	56	1	прихожая	4,7			4,7
		2	комната	22,1		22,1	
		3	кухня	9,7			9,7
		4	санузел	3,8			3,8
		5	лоджия (коэф.0,5)	1,7			1,7
			Итого:	42,0		22,1	19,9
	57	1	прихожая	5,0			5,0
		2	санузел	5,2			5,2

		3	кухня	9,5			9,5
		4	комната	20,7		20,7	
		5	лоджия (коэф.0,5)	1,7			1,7
			Итого:	42,1		20,7	21,4
	58	1	прихожая	11,4			11,4
		2	кухня	13,0			13,0
		3	комната	20,2		20,2	
		4	кухня	4,5			4,5
		5	комната	17,8		17,8	
		6	лоджия (коэф.0,5)	1,7			1,7
			Итого:	68,6		38,0	30,6
	59	1	прихожая	4,9			4,9
		2	санузел	4,2			4,2
		3	кухня	9,1			9,1
		4	комната	22,9		22,9	
		5	лоджия (коэф.0,5)	1,6			1,6
			Итого:	42,7		22,9	19,8
Дом 52/6 12 этаж	60	1	прихожая	6,0			6,0
		2	комната	26,2		26,2	
		3	кухня	10,8			10,8
		4	санузел	4,2			4,2
		5	лоджия (коэф.0,5)	1,6			1,6
			Итого:	48,8		26,2	22,6
	61	1	прихожая	9,4			9,4
		2	комната	22,2		22,2	
		3	санузел	5,0			5,0
		4	кухня	15,9			15,9
		5	комната	22,9		22,9	
		6	лоджия (коэф.0,5)	1,5			1,5
			Итого:	76,9		45,1	31,8
	62	1	прихожая	4,8			4,8
		2	комната	22,2		22,2	
		3	кухня	9,8			9,8
		4	санузел	3,8			3,8
		5	лоджия (коэф.0,5)	1,7			1,7
			Итого:	42,3		22,2	20,1
	63	1	прихожая	5,0			5,0
		2	санузел	5,2			5,2
		3	кухня	9,5			9,5
		4	комната	20,3		20,3	
		5	лоджия (коэф.0,5)	1,7			1,7

			Итого:	41,7		20,3	21,4
	64	1	прихожая	11,3			11,3
		2	кухня	13,0			13,0
		3	комната	19,8		19,8	
		4	кухня	4,5			4,5
		5	комната	17,8		17,8	
		6	лоджия (коэф.0,5)	1,7			1,7
			Итого:	68,1		37,6	30,5
	65	1	прихожая	4,8			4,8
		2	санузел	4,2			4,2
		3	кухня	9,2			9,2
		4	комната	22,5		22,5	
		5	лоджия (коэф.0,5)	1,6			1,6
			Итого:	42,3		22,5	19,8
Дом 52/6 2 этаж	66	1	прихожая	14,2			14,2
		2	комната	18,6		18,6	
		3	комната	14,2		14,2	
		4	санузел	6,0			6,0
		5	комната	18,6		18,6	
		6	кухня	12,9			12,9
		7	санузел	2,7			2,7
		8	лоджия (коэф.0,5)	1,6			1,6
			Итого:	88,8		51,4	37,4
	67	1	прихожая	7,1			7,1
		2	санузел	4,2			4,2
		3	кухня	12,9			12,9
		4	комната	24,7		24,7	
		5	лоджия (коэф.0,5)	3,9			3,9
			Итого:	52,8		24,7	28,1
	68	1	прихожая	12,9			12,9
		2	комната	23,3		23,3	
		3	кухня	11,8			11,8
		4	санузел	2,7			2,7
		5	комната	20,1		20,1	
		6	санузел	5,1			5,1
		7	комната	17,7		17,7	
		8	лоджия (коэф.0,5)	1,6			1,6
			Итого:	95,2		61,1	34,1
	69	1	прихожая	8,3			8,3
		2	санузел	5,0			5,0
		3	кухня	10,2			10,2

		4	комната	18,7		18,7	
		5	лоджия (коэф.0,5)	1,6			1,6
			Итого:	43,8		18,7	25,1
Дом 52/6	70	1	прихожая	12,7			12,7
3 этаж		2	комната	23,2		23,2	
		3	кухня	11,9			11,9
		4	санузел	2,7			2,7
		5	комната	20,6		20,6	
		6	санузел	5,0			5,0
		7	комната	18,1		18,1	
		8	лоджия (коэф.0,5)	1,6			1,6
			Итого:	95,8		61,9	33,9
	71	1	прихожая	8,0			8,0
		2	санузел	5,2			5,2
		3	кухня	10,0			10,0
		4	комната	18,5		18,5	
		5	лоджия (коэф.0,5)	1,6			1,6
			Итого:	43,3		18,5	24,8
	72	1	прихожая	3,4			3,4
		2	санузел	5,7			5,7
		3	кухня	6,2			6,2
		4	комната	19,4		19,4	
		5	комната	13,1		13,1	
		6	лоджия (коэф.0,5)	1,6			1,6
			Итого:	49,4		32,5	16,9
	73	1	прихожая	14,3			14,3
		2	комната	18,6		18,6	
		3	комната	14,1		14,1	
		4	санузел	6,2			6,2
		5	комната	18,9		18,9	
		6	кухня	12,2			12,2
		7	санузел	2,8			2,8
		8	лоджия (коэф.0,5)	1,6			1,6
			Итого:	88,7		51,6	37,1
	74	1	прихожая	7,5			7,5
		2	санузел	4,4			4,4
		3	кухня	13,7			13,7
		4	комната	24,6		24,6	
		5	лоджия (коэф.0,5)	3,9			3,9
			Итого:	54,1		24,6	29,5
Дом 52/6	75	1	прихожая	12,9			12,9
4 этаж		2	комната	23,1		23,1	

		3	кухня	11,9			11,9
		4	санузел	2,6			2,6
		5	комната	20,1		20,1	
		6	санузел	4,5			4,5
		7	комната	17,7		17,7	
		8	лоджия (коэф.0,5)	1,6			1,6
			Итого:	94,4		60,9	33,5
	76	1	прихожая	8,3			8,3
		2	санузел	5,0			5,0
		3	кухня	10,0			10,0
		4	комната	18,6		18,6	
		5	лоджия (коэф.0,5)	1,7			1,7
			Итого:	43,6		18,6	25,0
	77	1	прихожая	3,4			3,4
		2	санузел	5,7			5,7
		3	кухня	6,2			6,2
		4	комната	19,5		19,5	
		5	комната	13,5		13,5	
		6	лоджия (коэф.0,5)	1,6			1,6
			Итого:	49,9		33,0	16,9
	78	1	прихожая	14,1			14,1
		2	комната	18,5		18,5	
		3	комната	14,2		14,2	
		4	санузел	6,1			6,1
		5	комната	18,4		18,4	
		6	кухня	12,0			12,0
		7	санузел	2,8			2,8
		8	лоджия (коэф.0,5)	1,6			1,6
			Итого:	87,7		51,1	36,6
	79	1	прихожая	7,6			7,6
		2	санузел	4,4			4,4
		3	кухня	13,6			13,6
		4	комната	24,6		24,6	
		5	лоджия (коэф.0,5)	3,9			3,9
			Итого:	54,1		24,6	29,5
Дом 52/6 5 этаж	80	1	прихожая	12,7			12,7
		2	комната	22,9		22,9	
		3	кухня	12,0			12,0
		4	санузел	2,6			2,6
		5	комната	19,6		19,6	
		6	санузел	5,0			5,0
		7	комната	17,9		17,9	

		8	лоджия (коэф.0,5)	1,6			1,6
			Итого:	94,3		60,4	33,9
	81	1	прихожая	8,3			8,3
		2	санузел	5,0			5,0
		3	кухня	9,8			9,8
		4	комната	18,3		18,3	
		5	лоджия (коэф.0,5)	1,7			1,7
			Итого:	43,1		18,3	24,8
	82	1	прихожая	3,7			3,7
		2	санузел	5,7			5,7
		3	кухня	6,3			6,3
		4	комната	19,3		19,3	
		5	комната	13,1		13,1	
		6	лоджия (коэф.0,5)	1,6			1,6
			Итого:	49,7		32,4	17,3
	83	1	прихожая	14,3			14,3
		2	комната	18,3		18,3	
		3	комната	14,2		14,2	
		4	санузел	6,1			6,1
		5	комната	18,6		18,6	
		6	кухня	11,9			11,9
		7	санузел	2,8			2,8
		8	лоджия (коэф.0,5)	1,6			1,6
			Итого:	87,8		51,1	36,7
	84	1	прихожая	7,5			7,5
		2	санузел	4,4			4,4
		3	кухня	13,0			13,0
		4	комната	24,5		24,5	
		5	лоджия (коэф.0,5)	3,9			3,9
			Итого:	53,3		24,5	28,8
Дом 52/6 6 этаж	85	1	прихожая	13,6			13,6
		2	комната	22,7		22,7	
		3	кухня	11,9			11,9
		4	санузел	2,5			2,5
		5	комната	19,0		19,0	
		6	санузел	5,0			5,0
		7	комната	17,5		17,5	
		8	лоджия (коэф.0,5)	1,6			1,6
			Итого:	93,8		59,2	34,6
	86	1	прихожая	8,1			8,1
		2	санузел	4,9			4,9

		3	кухня	10,1			10,1
		4	комната	18,3		18,3	
		5	лоджия (коэф.0,5)	1,7			1,7
			Итого:	43,1		18,3	24,8
	87	1	прихожая	3,6			3,6
		2	санузел	5,5			5,5
		3	кухня	6,3			6,3
		4	комната	19,3		19,3	
		5	комната	13,1		13,1	
		6	лоджия (коэф.0,5)	1,6			1,6
			Итого:	49,4		32,4	17,0
	88	1	прихожая	14,0			14,0
		2	комната	18,5		18,5	
		3	комната	14,3		14,3	
		4	санузел	6,1			6,1
		5	комната	18,5		18,5	
		6	кухня	11,7			11,7
		7	санузел	2,8			2,8
		8	лоджия (коэф.0,5)	1,6			1,6
			Итого:	87,5		51,3	36,2
	89	1	прихожая	7,5			7,5
		2	санузел	4,4			4,4
		3	кухня	13,5			13,5
		4	комната	24,6		24,6	
		5	лоджия (коэф.0,5)	3,9			3,9
			Итого:	53,9		24,6	29,3
Дом 52/6 7 этаж	90	1	прихожая	12,8			12,8
		2	комната	23,4		23,4	
		3	кухня	11,9			11,9
		4	санузел	2,5			2,5
		5	комната	20,1		20,1	
		6	санузел	4,5			4,5
		7	комната	17,8		17,8	
		8	лоджия (коэф.0,5)	1,6			1,6
			Итого:	94,6		61,3	33,3
	91	1	прихожая	8,1			8,1
		2	санузел	4,9			4,9
		3	кухня	10,0			10,0
		4	комната	18,4		18,4	
		5	лоджия (коэф.0,5)	1,7			1,7
			Итого:	43,1		18,4	24,7

	92	1	прихожая	3,8			3,8
		2	санузел	5,5			5,5
		3	кухня	6,2			6,2
		4	комната	19,3		19,3	
		5	комната	13,0		13,0	
		6	лоджия (коэф.0,5)	1,6			1,6
			Итого:	49,4		32,3	17,1
	93	1	прихожая	14,2			14,2
		2	комната	18,5		18,5	
		3	комната	14,2		14,2	
		4	санузел	6,1			6,1
		5	комната	18,7		18,7	
		6	кухня	11,9			11,9
		7	санузел	2,8			2,8
		8	лоджия (коэф.0,5)	1,6			1,6
			Итого:	88,0		51,4	36,6
	94	1	прихожая	8,2			8,2
		2	санузел	4,4			4,4
		3	кухня	12,5			12,5
		4	комната	24,6		24,6	
		5	лоджия (коэф.0,5)	3,9			3,9
			Итого:	53,6		24,6	29,0
Дом 52/6 8 этаж	95	1	прихожая	12,9			12,9
		2	комната	23,5		23,5	
		3	кухня	11,9			11,9
		4	санузел	2,5			2,5
		5	комната	20,4		20,4	
		6	санузел	5,0			5,0
		7	комната	17,7		17,7	
		8	лоджия (коэф.0,5)	1,6			1,6
			Итого:	95,5		61,6	33,9
	96	1	прихожая	8,1			8,1
		2	санузел	4,9			4,9
		3	кухня	10,2			10,2
		4	комната	18,9		18,9	
		5	лоджия (коэф.0,5)	1,6			1,6
			Итого:	43,7		18,9	24,8
	97	1	прихожая	3,6			3,6
		2	санузел	5,6			5,6
		3	кухня	6,3			6,3
		4	комната	19,3		19,3	
		5	комната	13,3		13,3	

		6	лоджия (коэф.0,5)	1,6			1,6
			Итого:	49,7		32,6	17,1
	98	1	прихожая	14,3			14,3
		2	комната	18,6		18,6	
		3	комната	14,3		14,3	
		4	санузел	6,2			6,2
		5	комната	18,6		18,6	
		6	кухня	11,9			11,9
		7	санузел	2,8			2,8
		8	лоджия (коэф.0,5)	1,5			1,5
			Итого:	88,2		51,5	36,7
	99	1	прихожая	8,2			8,2
		2	санузел	4,5			4,5
		3	кухня	12,8			12,8
		4	комната	24,9		24,9	
		5	лоджия (коэф.0,5)	3,9			3,9
			Итого:	54,3		24,9	29,4
Дом 52/6 9 этаж	100	1	прихожая	13,0			13,0
		2	комната	23,7		23,7	
		3	кухня	11,9			11,9
		4	санузел	2,5			2,5
		5	комната	20,5		20,5	
		6	санузел	5,0			5,0
		7	комната	17,5		17,5	
		8	лоджия (коэф.0,5)	1,7			1,7
			Итого:	95,8		61,7	34,1
	101	1	прихожая	8,3			8,3
		2	санузел	4,9			4,9
		3	кухня	10,1			10,1
		4	комната	18,8		18,8	
		5	лоджия (коэф.0,5)	1,6			1,6
			Итого:	43,7		18,8	24,9
	102	1	прихожая	3,5			3,5
		2	санузел	5,6			5,6
		3	кухня	6,5			6,5
		4	комната	19,3		19,3	
		5	комната	13,3		13,3	
		6	лоджия (коэф.0,5)	1,6			1,6
			Итого:	49,8		32,6	17,2
	103	1	прихожая	14,3			14,3
		2	комната	18,5		18,5	

		3	комната	14,0		14,0	
		4	санузел	6,2			6,2
		5	комната	18,7		18,7	
		6	кухня	11,8			11,8
		7	санузел	2,8			2,8
		8	лоджия (коэф.0,5)	1,6			1,6
			Итого:	87,9		51,2	36,7
	104	1	прихожая	7,5			7,5
		2	санузел	4,5			4,5
		3	кухня	12,7			12,7
		4	комната	24,8		24,8	
		5	лоджия (коэф.0,5)	4,0			4,0
			Итого:	53,5		24,8	28,7
Дом 52/6 10 этаж	105	1	прихожая	12,9			12,9
		2	комната	23,6		23,6	
		3	кухня	11,9			11,9
		4	санузел	2,5			2,5
		5	комната	20,2		20,2	
		6	санузел	4,6			4,6
		7	комната	18,3		18,3	
		8	лоджия (коэф.0,5)	1,6			1,6
			Итого:	95,6		62,1	33,5
	106	1	прихожая	8,4			8,4
		2	санузел	4,9			4,9
		3	кухня	10,0			10,0
		4	комната	18,7		18,7	
		5	лоджия (коэф.0,5)	1,6			1,6
			Итого:	43,6		18,7	24,9
	107	1	прихожая	3,6			3,6
		2	санузел	5,6			5,6
		3	кухня	6,3			6,3
		4	комната	19,3		19,3	
		5	комната	13,2		13,2	
		6	лоджия (коэф.0,5)	1,6			1,6
			Итого:	49,6		32,5	17,1
	108	1	прихожая	14,5			14,5
		2	комната	18,5		18,5	
		3	комната	14,1		14,1	
		4	санузел	6,2			6,2
		5	комната	18,5		18,5	
		6	кухня	11,8			11,8
		7	санузел	2,8			2,8

		8	лоджия (коэф.0,5)	1,6			1,6
			Итого:	88,0		51,1	36,9
	109	1	прихожая	7,5			7,5
		2	санузел	4,5			4,5
		3	кухня	13,5			13,5
		4	комната	24,8		24,8	
		5	лоджия (коэф.0,5)	4,0			4,0
			Итого:	54,3		24,8	29,5
Дом 52/6 11 этаж	110	1	прихожая	12,7			12,7
		2	комната	23,4		23,4	
		3	кухня	11,9			11,9
		4	санузел	2,5			2,5
		5	комната	20,0		20,0	
		6	санузел	4,6			4,6
		7	комната	17,7		17,7	
		8	лоджия (коэф.0,5)	1,6			1,6
			Итого:	94,4		61,1	33,3
	111	1	прихожая	8,4			8,4
		2	санузел	4,9			4,9
		3	кухня	10,0			10,0
		4	комната	18,2		18,2	
		5	лоджия (коэф.0,5)	1,6			1,6
			Итого:	43,1		18,2	24,9
	112	1	прихожая	3,8			3,8
		2	санузел	5,6			5,6
		3	кухня	6,3			6,3
		4	комната	19,3		19,3	
		5	комната	13,0		13,0	
		6	лоджия (коэф.0,5)	1,6			1,6
			Итого:	49,6		32,3	17,3
	113	1	прихожая	14,7			14,7
		2	комната	18,1		18,1	
		3	комната	13,7		13,7	
		4	санузел	6,2			6,2
		5	комната	18,2		18,2	
		6	кухня	11,7			11,7
		7	санузел	2,8			2,8
		8	лоджия (коэф.0,5)	1,6			1,6
			Итого:	87,0		50,0	37,0
	114	1	прихожая	8,2			8,2
		2	санузел	4,5			4,5

		3	кухня	12,5			12,5
		4	комната	24,8		24,8	
		5	лоджия (коэф.0,5)	4,0			4,0
			Итого:	54,0		24,8	29,2
Дом 52/6 12 этаж	115	1	прихожая	12,9			12,9
		2	комната	23,3		23,3	
		3	кухня	11,9			11,9
		4	санузел	2,5			2,5
		5	комната	20,0		20,0	
		6	санузел	4,6			4,6
		7	комната	17,8		17,8	
		8	лоджия (коэф.0,5)	1,7			1,7
			Итого:	94,7		61,1	33,6
	116	1	прихожая	8,3			8,3
		2	санузел	4,9			4,9
		3	кухня	10,0			10,0
		4	комната	18,3		18,3	
		5	лоджия (коэф.0,5)	1,6			1,6
			Итого:	43,1		18,3	24,8
	117	1	прихожая	3,6			3,6
		2	санузел	5,6			5,6
		3	кухня	6,5			6,5
		4	комната	19,4		19,4	
		5	комната	13,0		13,0	
		6	лоджия (коэф.0,5)	1,6			1,6
			Итого:	49,7		32,4	17,3
	118	1	прихожая	14,5			14,5
		2	комната	18,6		18,6	
		3	комната	13,9		13,9	
		4	санузел	6,2			6,2
		5	комната	18,2		18,2	
		6	кухня	11,8			11,8
		7	санузел	2,8			2,8
		8	лоджия (коэф.0,5)	1,6			1,6
			Итого:	87,6		50,7	36,9
	119	1	прихожая	7,7			7,7
		2	санузел	4,5			4,5
		3	кухня	13,6			13,6
		4	комната	24,8		24,8	
		5	лоджия (коэф.0,5)	4,0			4,0
			Итого:	54,6		24,8	29,8

Дом 52/6	120	1	прихожая	13,0			13,0
13 этаж		2	комната	23,5		23,5	
		3	кухня	11,8			11,8
		4	санузел	2,5			2,5
		5	комната	19,9		19,9	
		6	санузел	4,6			4,6
		7	комната	18,0		18,0	
		8	лоджия (коэф.0,5)	1,7			1,7
			Итого:	95,0		61,4	33,6
	121	1	прихожая	8,6			8,6
		2	санузел	4,9			4,9
		3	кухня	10,0			10,0
		4	комната	18,5		18,5	
		5	лоджия (коэф.0,5)	1,6			1,6
			Итого:	43,6		18,5	25,1
	122	1	прихожая	3,6			3,6
		2	санузел	5,6			5,6
		3	кухня	6,5			6,5
		4	комната	19,4		19,4	
		5	комната	13,1		13,1	
		6	лоджия (коэф.0,5)	1,6			1,6
			Итого:	49,8		32,5	17,3
	123	1	прихожая	14,2			14,2
		2	комната	18,6		18,6	
		3	комната	14,0		14,0	
		4	санузел	6,2			6,2
		5	комната	18,5		18,5	
		6	кухня	12,0			12,0
		7	санузел	2,8			2,8
		8	лоджия (коэф.0,5)	1,6			1,6
			Итого:	87,9		51,1	36,8
	124	1	прихожая	7,6			7,6
		2	санузел	4,5			4,5
		3	кухня	13,2			13,2
		4	комната	24,8		24,8	
		5	лоджия (коэф.0,5)	4,0			4,0
			Итого:	54,1		24,8	29,3

Дом 52/6 14 этаж	125	1	прихожая	12,9			12,9
		2	комната	23,5		23,5	
		3	кухня	11,7			11,7
		4	санузел	2,5			2,5
		5	комната	19,9		19,9	
		6	санузел	4,6			4,6
		7	комната	17,7		17,7	
		8	лоджия (коэф.0,5)	1,7			1,7
			Итого:	94,5		61,1	33,4
	126	1	прихожая	8,1			8,1
		2	санузел	4,9			4,9
		3	кухня	9,9			9,9
		4	комната	18,5		18,5	
		5	лоджия (коэф.0,5)	1,6			1,6
			Итого:	43,0		18,5	24,5
	127	1	прихожая	3,5			3,5
		2	санузел	5,6			5,6
		3	кухня	6,5			6,5
		4	комната	19,5		19,5	
		5	комната	13,0		13,0	
		6	лоджия (коэф.0,5)	1,6			1,6
			Итого:	49,7		32,5	17,2
	128	1	прихожая	14,5			14,5
		2	комната	18,6		18,6	
		3	комната	14,1		14,1	
		4	санузел	6,2			6,2
		5	комната	18,2		18,2	
		6	кухня	11,6			11,6
		7	санузел	2,8			2,8
		8	лоджия (коэф.0,5)	1,6			1,6
			Итого:	87,6		50,9	36,7
	129	1	прихожая	8,2			8,2
		2	санузел	4,5			4,5
		3	кухня	12,5			12,5
		4	комната	24,8		24,8	
		5	лоджия (коэф.0,5)	4,0			4,0
			Итого:	54,0		24,8	29,2
Дом 52/6 15 этаж	130	1	прихожая	12,9			12,9
		2	комната	23,5		23,5	
		3	кухня	11,8			11,8
		4	санузел	2,5			2,5
		5	комната	20,2		20,2	

		6	санузел	4,6			4,6
		7	комната	17,7		17,7	
		8	лоджия (коэф.0,5)	1,7			1,7
			Итого:	94,9		61,4	33,5
	131	1	прихожая	8,3			8,3
		2	санузел	4,9			4,9
		3	кухня	10,0			10,0
		4	комната	18,7		18,7	
		5	лоджия (коэф.0,5)	1,6			1,6
			Итого:	43,5		18,7	24,8
	132	1	прихожая	3,6			3,6
		2	санузел	5,6			5,6
		3	кухня	6,5			6,5
		4	комната	19,5		19,5	
		5	комната	13,1		13,1	
		6	лоджия (коэф.0,5)	1,6			1,6
			Итого:	49,9		32,6	17,3
	133	1	прихожая	14,4			14,4
		2	комната	18,6		18,6	
		3	комната	14,0		14,0	
		4	санузел	6,0			6,0
		5	комната	18,3		18,3	
		6	кухня	11,7			11,7
		7	санузел	2,8			2,8
		8	лоджия (коэф.0,5)	1,6			1,6
			Итого:	87,4		50,9	36,5
	134	1	прихожая	8,2			8,2
		2	санузел	4,5			4,5
		3	кухня	12,5			12,5
		4	комната	24,8		24,8	
		5	лоджия (коэф.0,5)	4,0			4,0
			Итого:	54,0		24,8	29,2
Дом 52/6 2 этаж	135	1	прихожая	8,0			8,0
		2	комната	17,4		17,4	
		3	кухня	10,1			10,1
		4	санузел	5,1			5,1
		5	лоджия (коэф.0,5)	1,7			1,7
			Итого:	42,3		17,4	24,9
	136	1	прихожая	13,7			13,7
		2	комната	15,7		15,7	
		3	санузел	4,6			4,6

		4	комната	17,8		17,8	
		5	санузел	2,8			2,8
		6	кухня	11,5			11,5
		7	комната	22,8		22,8	
		8	лоджия (коэф.0,5)	1,6			1,6
			Итого:	90,5		56,3	34,2
	137	1	прихожая	8,7			8,7
		2	комната	16,1		16,1	
		3	кухня	6,0			6,0
		4	комната	13,6		13,6	
		5	санузел	4,5			4,5
		6	лоджия (коэф.0,5)	4,0			4,0
			Итого:	52,9		29,7	23,2
	138	1	прихожая	13,7			13,7
		2	санузел	2,8			2,8
		3	кухня	12,6			12,6
		4	комната	15,5		15,5	
		5	санузел	5,0			5,0
		6	комната	18,9		18,9	
		7	комната	18,4		18,4	
		8	лоджия (коэф.0,5)	1,6			1,6
			Итого:	88,5		52,8	35,7
Дом 52/6 3 этаж	139	1	прихожая	8,7			8,7
		2	комната	15,9		15,9	
		3	кухня	6,0			6,0
		4	комната	13,6		13,6	
		5	санузел	4,5			4,5
		6	лоджия (коэф.0,5)	4,0			4,0
			Итого:	52,7		29,5	23,2
	140	1	прихожая	13,5			13,5
		2	санузел	2,8			2,8
		3	кухня	12,2			12,2
		4	комната	15,5		15,5	
		5	санузел	5,0			5,0
		6	комната	18,9		18,9	
		7	комната	18,6		18,6	
		8	лоджия (коэф.0,5)	1,6			1,6
			Итого:	88,1		53,0	35,1
	141	1	прихожая	3,6			3,6
		2	комната	13,2		13,2	
		3	комната	19,8		19,8	
		4	кухня	7,1			7,1

		5	санузел	5,8			5,8
		6	лоджия (коэф.0,5)	1,6			1,6
			Итого:	51,1		33,0	18,1
	142	1	прихожая	7,8			7,8
		2	комната	17,0		17,0	
		3	кухня	10,0			10,0
		4	санузел	5,1			5,1
		5	лоджия (коэф.0,5)	1,7			1,7
			Итого:	41,6		17,0	24,6
	143	1	прихожая	13,6			13,6
		2	комната	15,7		15,7	
		3	санузел	4,6			4,6
		4	комната	17,9		17,9	
		5	санузел	2,8			2,8
		6	кухня	11,6			11,6
		7	комната	23,0		23,0	
		8	лоджия (коэф.0,5)	1,6			1,6
			Итого:	90,8		56,6	34,2
Дом 52/6 4 этаж	144	1	прихожая	8,5			8,5
		2	комната	16,1		16,1	
		3	кухня	6,0			6,0
		4	комната	13,8		13,8	
		5	санузел	4,5			4,5
		6	лоджия (коэф.0,5)	4,0			4,0
			Итого:	52,9		29,9	23,0
	145	1	прихожая	13,6			13,6
		2	санузел	2,8			2,8
		3	кухня	12,3			12,3
		4	комната	15,6		15,6	
		5	санузел	4,9			4,9
		6	комната	18,9		18,9	
		7	комната	18,5		18,5	
		8	лоджия (коэф.0,5)	1,6			1,6
			Итого:	88,2		53,0	35,2
	146	1	прихожая	3,6			3,6
		2	комната	13,3		13,3	
		3	комната	19,9		19,9	
		4	кухня	7,2			7,2
		5	санузел	5,7			5,7
		6	лоджия (коэф.0,5)	1,6			1,6
			Итого:	51,3		33,2	18,1

	147	1	прихожая	7,8			7,8
		2	комната	17,0		17,0	
		3	кухня	10,1			10,1
		4	санузел	4,9			4,9
		5	лоджия (коэф.0,5)	1,7			1,7
			Итого:	41,5		17,0	24,5
	148	1	прихожая	13,6			13,6
		2	комната	15,8		15,8	
		3	санузел	4,4			4,4
		4	комната	17,4		17,4	
		5	санузел	2,6			2,6
		6	кухня	11,9			11,9
		7	комната	23,1		23,1	
		8	лоджия (коэф.0,5)	1,6			1,6
			Итого:	90,4		56,3	34,1
Дом 52/6 5 этаж	149	1	прихожая	8,6			8,6
		2	комната	16,1		16,1	
		3	кухня	6,0			6,0
		4	комната	13,9		13,9	
		5	санузел	4,5			4,5
		6	лоджия (коэф.0,5)	4,0			4,0
			Итого:	53,1		30,0	23,1
	150	1	прихожая	13,3			13,3
		2	санузел	2,8			2,8
		3	кухня	12,2			12,2
		4	комната	15,4		15,4	
		5	санузел	4,9			4,9
		6	комната	19,0		19,0	
		7	комната	18,6		18,6	
		8	лоджия (коэф.0,5)	1,6			1,6
			Итого:	87,8		53,0	34,8
	151	1	прихожая	3,7			3,7
		2	комната	13,2		13,2	
		3	комната	19,7		19,7	
		4	кухня	7,0			7,0
		5	санузел	5,7			5,7
		6	лоджия (коэф.0,5)	1,6			1,6
			Итого:	50,9		32,9	18,0
	152	1	прихожая	7,9			7,9
		2	комната	17,2		17,2	
		3	кухня	9,8			9,8
		4	санузел	4,9			4,9

		5	лоджия (коэф.0,5)	1,7			1,7
			Итого:	41,5		17,2	24,3
	153	1	прихожая	13,7			13,7
		2	комната	16,3		16,3	
		3	санузел	4,4			4,4
		4	комната	17,8		17,8	
		5	санузел	2,6			2,6
		6	кухня	11,8			11,8
		7	комната	23,2		23,2	
		8	лоджия (коэф.0,5)	1,6			1,6
			Итого:	91,4		57,3	34,1
Дом 52/6 6 этаж	154	1	прихожая	9,0			9,0
		2	комната	15,9		15,9	
		3	кухня	6,0			6,0
		4	комната	13,8		13,8	
		5	санузел	4,5			4,5
		6	лоджия (коэф.0,5)	4,0			4,0
			Итого:	53,2		29,7	23,5
	155	1	прихожая	13,4			13,4
		2	санузел	2,8			2,8
		3	кухня	12,1			12,1
		4	комната	15,4		15,4	
		5	санузел	4,9			4,9
		6	комната	19,2		19,2	
		7	комната	18,5		18,5	
		8	лоджия (коэф.0,5)	1,6			1,6
			Итого:	87,9		53,1	34,8
	156	1	прихожая	3,6			3,6
		2	комната	13,1		13,1	
		3	комната	19,9		19,9	
		4	кухня	6,9			6,9
		5	санузел	5,4			5,4
		6	лоджия (коэф.0,5)	1,6			1,6
			Итого:	50,5		33,0	17,5
	157	1	прихожая	7,9			7,9
		2	комната	17,2		17,2	
		3	кухня	10,1			10,1
		4	санузел	4,9			4,9
		5	лоджия (коэф.0,5)	1,7			1,7
			Итого:	41,8		17,2	24,6
	158	1	прихожая	13,9			13,9

		2	комната	15,8		15,8	
		3	санузел	4,5			4,5
		4	комната	17,6		17,6	
		5	санузел	2,5			2,5
		6	кухня	11,8			11,8
		7	комната	23,2		23,2	
		8	лоджия (коэф.0,5)	1,6			1,6
			Итого:	90,9		56,6	34,3
Дом 52/6 7 этаж	159	1	прихожая	8,8			8,8
		2	комната	16,0		16,0	
		3	кухня	6,0			6,0
		4	комната	13,7		13,7	
		5	санузел	4,5			4,5
		6	лоджия (коэф.0,5)	4,0			4,0
			Итого:	53,0		29,7	23,3
	160	1	прихожая	13,3			13,3
		2	санузел	2,8			2,8
		3	кухня	12,1			12,1
		4	комната	15,6		15,6	
		5	санузел	4,9			4,9
		6	комната	19,2		19,2	
		7	комната	18,7		18,7	
		8	лоджия (коэф.0,5)	1,6			1,6
			Итого:	88,2		53,5	34,7
	161	1	прихожая	4,0			4,0
		2	комната	13,4		13,4	
		3	комната	20,0		20,0	
		4	кухня	7,1			7,1
		5	санузел	5,4			5,4
		6	лоджия (коэф.0,5)	1,6			1,6
			Итого:	51,5		33,4	18,1
	162	1	прихожая	7,7			7,7
		2	комната	17,3		17,3	
		3	кухня	10,1			10,1
		4	санузел	4,9			4,9
		5	лоджия (коэф.0,5)	1,7			1,7
			Итого:	41,7		17,3	24,4
	163	1	прихожая	14,4			14,4
		2	комната	16,1		16,1	
		3	санузел	4,5			4,5
		4	комната	17,8		17,8	
		5	санузел	2,5			2,5

		6	кухня	11,6			11,6
		7	комната	23,1		23,1	
		8	лоджия (коэф.0,5)	1,6			1,6
			Итого:	91,6		57,0	34,6
Дом 52/6 8 этаж	164	1	прихожая	8,8			8,8
		2	комната	15,9		15,9	
		3	кухня	6,0			6,0
		4	комната	13,8		13,8	
		5	санузел	4,5			4,5
		6	лоджия (коэф.0,5)	4,0			4,0
			Итого:	53,0		29,7	23,3
	165	1	прихожая	13,3			13,3
		2	санузел	2,8			2,8
		3	кухня	12,1			12,1
		4	комната	15,4		15,4	
		5	санузел	4,9			4,9
		6	комната	19,2		19,2	
		7	комната	18,4		18,4	
		8	лоджия (коэф.0,5)	1,6			1,6
			Итого:	87,7		53,0	34,7
	166	1	прихожая	3,4			3,4
		2	комната	13,0		13,0	
		3	комната	19,8		19,8	
		4	кухня	7,2			7,2
		5	санузел	5,4			5,4
		6	лоджия (коэф.0,5)	1,6			1,6
			Итого:	50,4		32,8	17,6
	167	1	прихожая	7,8			7,8
		2	комната	17,2		17,2	
		3	кухня	10,0			10,0
		4	санузел	4,9			4,9
		5	лоджия (коэф.0,5)	1,7			1,7
			Итого:	41,6		17,2	24,4
	168	1	прихожая	13,7			13,7
		2	комната	15,8		15,8	
		3	санузел	4,5			4,5
		4	комната	17,6		17,6	
		5	санузел	2,5			2,5
		6	кухня	11,9			11,9
		7	комната	23,1		23,1	
		8	лоджия (коэф.0,5)	1,6			1,6
			Итого:	90,7		56,5	34,2

Дом 52/6 9 этаж	169	1	прихожая	8,8			8,8
		2	комната	16,6		16,6	
		3	кухня	6,0			6,0
		4	комната	13,9		13,9	
		5	санузел	4,5			4,5
		6	лоджия (коэф.0,5)	4,0			4,0
			Итого:	53,8		30,5	23,3
	170	1	прихожая	13,1			13,1
		2	санузел	3,0			3,0
		3	кухня	11,9			11,9
		4	комната	15,4		15,4	
		5	санузел	4,9			4,9
		6	комната	19,2		19,2	
		7	комната	18,6		18,6	
		8	лоджия (коэф.0,5)	1,6			1,6
			Итого:	87,7		53,2	34,5
	171	1	прихожая	3,7			3,7
		2	комната	13,3		13,3	
		3	комната	19,9		19,9	
		4	кухня	7,2			7,2
		5	санузел	5,5			5,5
		6	лоджия (коэф.0,5)	1,7			1,7
			Итого:	51,3		33,2	18,1
	172	1	прихожая	8,0			8,0
		2	комната	17,2		17,2	
		3	кухня	10,0			10,0
		4	санузел	4,9			4,9
		5	лоджия (коэф.0,5)	1,7			1,7
			Итого:	41,8		17,2	24,6
	173	1	прихожая	13,8			13,8
		2	комната	16,1		16,1	
		3	санузел	4,5			4,5
		4	комната	17,8		17,8	
		5	санузел	2,5			2,5
		6	кухня	11,9			11,9
		7	комната	23,6		23,6	
		8	лоджия (коэф.0,5)	1,7			1,7
			Итого:	91,9		57,5	34,4
Дом 52/6 10 этаж	174	1	прихожая	8,7			8,7
		2	комната	16,4		16,4	
		3	кухня	6,0			6,0
		4	комната	13,9		13,9	

		5	санузел	4,5			4,5
		6	лоджия (коэф.0,5)	4,0			4,0
			Итого:	53,5		30,3	23,2
	175	1	прихожая	13,2			13,2
		2	санузел	3,0			3,0
		3	кухня	11,9			11,9
		4	комната	15,3		15,3	
		5	санузел	4,9			4,9
		6	комната	19,1		19,1	
		7	комната	18,4		18,4	
		8	лоджия (коэф.0,5)	1,6			1,6
			Итого:	87,4		52,8	34,6
	176	1	прихожая	3,8			3,8
		2	комната	13,2		13,2	
		3	комната	19,7		19,7	
		4	кухня	7,2			7,2
		5	санузел	5,6			5,6
		6	лоджия (коэф.0,5)	1,7			1,7
			Итого:	51,2		32,9	18,3
	177	1	прихожая	7,9			7,9
		2	комната	17,3		17,3	
		3	кухня	10,0			10,0
		4	санузел	4,9			4,9
		5	лоджия (коэф.0,5)	1,7			1,7
			Итого:	41,8		17,3	24,5
	178	1	прихожая	13,7			13,7
		2	комната	16,2		16,2	
		3	санузел	4,5			4,5
		4	комната	17,8		17,8	
		5	санузел	2,5			2,5
		6	кухня	12,0			12,0
		7	комната	23,7		23,7	
		8	лоджия (коэф.0,5)	1,7			1,7
			Итого:	92,1		57,7	34,4
Дом 52/6 11 этаж	179	1	прихожая	8,9			8,9
		2	комната	16,4		16,4	
		3	кухня	6,0			6,0
		4	комната	13,8		13,8	
		5	санузел	4,3			4,3
		6	лоджия (коэф.0,5)	4,0			4,0
			Итого:	53,4		30,2	23,2

	180	1	прихожая	12,2			12,2
		2	санузел	3,0			3,0
		3	кухня	12,0			12,0
		4	комната	15,4		15,4	
		5	санузел	4,9			4,9
		6	комната	19,1		19,1	
		7	комната	19,2		19,2	
		8	лоджия (коэф.0,5)	1,6			1,6
			Итого:	87,4		53,7	33,7
	181	1	прихожая	3,8			3,8
		2	комната	13,5		13,5	
		3	комната	19,7		19,7	
		4	кухня	7,2			7,2
		5	санузел	5,5			5,5
		6	лоджия (коэф.0,5)	1,7			1,7
			Итого:	51,4		33,2	18,2
	182	1	прихожая	8,0			8,0
		2	комната	17,4		17,4	
		3	кухня	10,0			10,0
		4	санузел	4,9			4,9
		5	лоджия (коэф.0,5)	1,7			1,7
			Итого:	42,0		17,4	24,6
	183	1	прихожая	13,9			13,9
		2	комната	16,2		16,2	
		3	санузел	4,5			4,5
		4	комната	17,7		17,7	
		5	санузел	2,5			2,5
		6	кухня	11,8			11,8
		7	комната	23,6		23,6	
		8	лоджия (коэф.0,5)	1,6			1,6
			Итого:	91,8		57,5	34,3
Дом 52/6 12 этаж	184	1	прихожая	8,8			8,8
		2	комната	16,5		16,5	
		3	кухня	6,0			6,0
		4	комната	14,0		14,0	
		5	санузел	4,3			4,3
		6	лоджия (коэф.0,5)	4,0			4,0
			Итого:	53,6		30,5	23,1
	185	1	прихожая	13,2			13,2
		2	санузел	3,0			3,0
		3	кухня	11,9			11,9
		4	комната	15,3		15,3	

		5	санузел	4,9			4,9
		6	комната	19,1		19,1	
		7	комната	18,5		18,5	
		8	лоджия (коэф.0,5)	1,6			1,6
			Итого:	87,5		52,9	34,6
	186	1	прихожая	3,8			3,8
		2	комната	13,1		13,1	
		3	комната	19,8		19,8	
		4	кухня	7,0			7,0
		5	санузел	5,5			5,5
		6	лоджия (коэф.0,5)	1,7			1,7
			Итого:	50,9		32,9	18,0
	187	1	прихожая	7,8			7,8
		2	комната	17,4		17,4	
		3	кухня	10,0			10,0
		4	санузел	4,9			4,9
		5	лоджия (коэф.0,5)	1,7			1,7
			Итого:	41,8		17,4	24,4
	188	1	прихожая	13,6			13,6
		2	комната	15,8		15,8	
		3	санузел	4,5			4,5
		4	комната	17,8		17,8	
		5	санузел	2,5			2,5
		6	кухня	11,9			11,9
		7	комната	23,3		23,3	
		8	лоджия (коэф.0,5)	1,6			1,6
			Итого:	91,0		56,9	34,1
Дом 52/6 13 этаж	189	1	прихожая	8,9			8,9
		2	комната	16,3		16,3	
		3	кухня	6,0			6,0
		4	комната	14,1		14,1	
		5	санузел	4,3			4,3
		6	лоджия (коэф.0,5)	4,0			4,0
			Итого:	53,6		30,4	23,2
	190	1	прихожая	13,0			13,0
		2	санузел	3,0			3,0
		3	кухня	12,0			12,0
		4	комната	15,3		15,3	
		5	санузел	4,9			4,9
		6	комната	19,0		19,0	
		7	комната	18,5		18,5	
		8	лоджия (коэф.0,5)	1,6			1,6

			Итого:	87,3		52,8	34,5
	191	1	прихожая	3,9			3,9
		2	комната	13,1		13,1	
		3	комната	19,8		19,8	
		4	кухня	7,1			7,1
		5	санузел	5,5			5,5
		6	лоджия (коэф.0,5)	1,7			1,7
			Итого:	51,1		32,9	18,2
	192	1	прихожая	7,8			7,8
		2	комната	17,1		17,1	
		3	кухня	10,0			10,0
		4	санузел	4,9			4,9
		5	лоджия (коэф.0,5)	1,7			1,7
			Итого:	41,5		17,1	24,4
	193	1	прихожая	13,9			13,9
		2	комната	16,0		16,0	
		3	санузел	4,5			4,5
		4	комната	17,8		17,8	
		5	санузел	2,5			2,5
		6	кухня	11,7			11,7
		7	комната	23,4		23,4	
		8	лоджия (коэф.0,5)	1,6			1,6
			Итого:	91,4		57,2	34,2
Дом 52/6 14 этаж	194	1	прихожая	8,8			8,8
		2	комната	16,4		16,4	
		3	кухня	6,0			6,0
		4	комната	14,1		14,1	
		5	санузел	4,3			4,3
		6	лоджия (коэф.0,5)	4,0			4,0
			Итого:	53,6		30,5	23,1
	195	1	прихожая	13,0			13,0
		2	санузел	3,0			3,0
		3	кухня	11,9			11,9
		4	комната	15,4		15,4	
		5	санузел	4,9			4,9
		6	комната	19,1		19,1	
		7	комната	18,6		18,6	
		8	лоджия (коэф.0,5)	1,6			1,6
			Итого:	87,5		53,1	34,4
	196	1	прихожая	3,9			3,9
		2	комната	13,2		13,2	

		3	комната	19,8		19,8	
		4	кухня	6,8			6,8
		5	санузел	5,5			5,5
		6	лоджия (коэф.0,5)	1,7			1,7
			Итого:	50,9		33,0	17,9
	197	1	прихожая	7,8			7,8
		2	комната	17,3		17,3	
		3	кухня	10,0			10,0
		4	санузел	4,9			4,9
		5	лоджия (коэф.0,5)	1,7			1,7
			Итого:	41,7		17,3	24,4
	198	1	прихожая	13,8			13,8
		2	комната	16,0		16,0	
		3	санузел	4,5			4,5
		4	комната	17,6		17,6	
		5	санузел	2,5			2,5
		6	кухня	11,9			11,9
		7	комната	23,5		23,5	
		8	лоджия (коэф.0,5)	1,6			1,6
			Итого:	91,4		57,1	34,3
Дом 52/6 15 этаж	199	1	прихожая	8,9			8,9
		2	комната	16,4		16,4	
		3	кухня	6,0			6,0
		4	комната	14,0		14,0	
		5	санузел	4,3			4,3
		6	лоджия (коэф.0,5)	4,0			4,0
			Итого:	53,6		30,4	23,2
	200	1	прихожая	13,1			13,1
		2	санузел	3,0			3,0
		3	кухня	11,9			11,9
		4	комната	15,3		15,3	
		5	санузел	4,9			4,9
		6	комната	19,0		19,0	
		7	комната	18,6		18,6	
		8	лоджия (коэф.0,5)	1,6			1,6
			Итого:	87,4		52,9	34,5
	201	1	прихожая	3,8			3,8
		2	комната	13,2		13,2	
		3	комната	19,6		19,6	
		4	кухня	7,0			7,0
		5	санузел	5,5			5,5
		6	лоджия (коэф.0,5)	1,7			1,7

			Итого:	50,8		32,8	18,0
	202	1	прихожая	7,9			7,9
		2	комната	17,3		17,3	
		3	кухня	10,0			10,0
		4	санузел	4,9			4,9
		5	лоджия (коэф.0,5)	1,7			1,7
			Итого:	41,8		17,3	24,5
	203	1	прихожая	13,5			13,5
		2	комната	16,2		16,2	
		3	санузел	4,5			4,5
		4	комната	17,9		17,9	
		5	санузел	2,5			2,5
		6	кухня	11,9			11,9
		7	комната	23,5		23,5	
		8	лоджия (коэф.0,5)	1,6			1,6
			Итого:	91,6		57,6	34,0
Дом 52/6 16 этаж	204	1	прихожая	8,8			8,8
		2	комната	16,4		16,4	
		3	кухня	6,0			6,0
		4	комната	14,0		14,0	
		5	санузел	4,3			4,3
		6	лоджия (коэф.0,5)	4,0			4,0
			Итого:	53,5		30,4	23,1
	205	1	прихожая	13,0			13,0
		2	санузел	3,0			3,0
		3	кухня	11,8			11,8
		4	комната	15,2		15,2	
		5	санузел	4,9			4,9
		6	комната	19,1		19,1	
		7	комната	18,5		18,5	
		8	лоджия (коэф.0,5)	1,6			1,6
			Итого:	87,1		52,8	34,3
	206	1	прихожая	3,9			3,9
		2	комната	13,2		13,2	
		3	комната	19,7		19,7	
		4	кухня	7,1			7,1
		5	санузел	5,5			5,5
		6	лоджия (коэф.0,5)	1,7			1,7
			Итого:	51,1		32,9	18,2
	207	1	прихожая	7,8			7,8
		2	комната	17,2		17,2	

		3	кухня	10,0			10,0
		4	санузел	4,9			4,9
		5	лоджия (коэф.0,5)	1,7			1,7
			Итого:	41,6		17,2	24,4
	208	1	прихожая	13,6			13,6
		2	комната	16,0		16,0	
		3	санузел	4,5			4,5
		4	комната	17,8		17,8	
		5	санузел	2,5			2,5
		6	кухня	11,8			11,8
		7	комната	23,4		23,4	
		8	лоджия (коэф.0,5)	1,6			1,6
			Итого:	91,2		57,2	34,0
Дом 52/6 17 этаж	209	1	прихожая	8,8			8,8
		2	комната	16,4		16,4	
		3	кухня	6,0			6,0
		4	комната	13,8		13,8	
		5	санузел	4,3			4,3
		6	лоджия (коэф.0,5)	4,0			4,0
			Итого:	53,3		30,2	23,1
	210	1	прихожая	13,2			13,2
		2	санузел	3,0			3,0
		3	кухня	11,8			11,8
		4	комната	15,3		15,3	
		5	санузел	4,9			4,9
		6	комната	19,1		19,1	
		7	комната	18,6		18,6	
		8	лоджия (коэф.0,5)	1,6			1,6
			Итого:	87,5		53,0	34,5
	211	1	прихожая	3,7			3,7
		2	комната	12,9		12,9	
		3	комната	19,6		19,6	
		4	кухня	7,0			7,0
		5	санузел	5,5			5,5
		6	лоджия (коэф.0,5)	1,7			1,7
			Итого:	50,4		32,5	17,9
	212	1	прихожая	7,9			7,9
		2	комната	17,2		17,2	
		3	кухня	10,0			10,0
		4	санузел	4,9			4,9
		5	лоджия (коэф.0,5)	1,7			1,7
			Итого:	41,7		17,2	24,5

	213	1	прихожая	13,8			13,8
		2	комната	15,8		15,8	
		3	санузел	4,5			4,5
		4	комната	17,8		17,8	
		5	санузел	2,5			2,5
		6	кухня	11,9			11,9
		7	комната	23,4		23,4	
		8	лоджия (коэф.0,5)	1,6			1,6
			Итого:	91,3		57,0	34,3
Дом 52/7 1 этаж	н.п.1	1	помещение	98,5			
			Итого:	98,5			
	н.п.2	1	помещение	38,2			
			Итого:	38,2			
	н.п.3	1	помещение	140,5			
			Итого:	140,5			
	н.п.4	1	помещение	97,9			
			Итого:	97,9			
	н.п.5	1	помещение	38,4			
			Итого:	38,4			
	н.п.6	1	помещение	138,1			
			Итого:	138,1			
			Всего по н.п.:	551,6			
Дом 52/7 2 этаж	1	1	коридор	9,0			9,0
		2	жилая комната	23,1		23,1	
		3	кухня	11,5			11,5
		4	санузел	4,2			4,2
		5	лоджия (коэф.0,5)	1,6			1,6
			Итого:	49,4		23,1	26,3
	2	1	коридор	14,5			14,5
		2	жилая комната	19,9		19,9	
		3	санузел	5,1			5,1
		4	жилая комната	17,7		17,7	
		5	жилая комната	23,5		23,5	
		6	кухня	12,5			12,5
		7	санузел	3,8			3,8
		8	лоджия (коэф.0,5)	1,6			1,6
			Итого:	98,6		61,1	37,5

	3	1	коридор	5,1			5,1
		2	санузел	5,2			5,2
		3	кухня	9,8			9,8
		4	жилая комната	22,6		22,6	
		5	лоджия (коэф.0,5)	1,7			1,7
			Итого:	44,4		22,6	21,8
	4	1	коридор	6,8			6,8
		2	жилая комната	17,3		17,3	
		3	кухня	12,8			12,8
		4	санузел	4,5			4,5
		5	лоджия (коэф.0,5)	1,6			1,6
			Итого:	43,0		17,3	25,7
	5	1	коридор	15,4			15,4
		2	жилая комната	19,3		19,3	
		3	санузел	4,7			4,7
		4	жилая комната	17,5		17,5	
		5	санузел	3,6			3,6
		6	кухня	10,8			10,8
		7	лоджия (коэф.0,5)	1,6			1,6
			Итого:	72,9		36,8	36,1
Дом 52/7 3 этаж	6	1	коридор	9,0			9,0
		2	жилая комната	22,9		22,9	
		3	кухня	11,7			11,7
		4	санузел	4,1			4,1
		5	лоджия (коэф.0,5)	1,6			1,6
			Итого:	49,3		22,9	26,4
	7	1	коридор	14,7			14,7
		2	жилая комната	20,0		20,0	
		3	санузел	5,1			5,1
		4	жилая комната	17,6		17,6	
		5	жилая комната	23,5		23,5	
		6	кухня	12,4			12,4
		7	санузел	3,8			3,8
		8	лоджия (коэф.0,5)	1,6			1,6
			Итого:	98,7		61,1	37,6
	8	1	коридор	5,1			5,1
		2	санузел	5,2			5,2
		3	кухня	9,8			9,8
		4	жилая комната	22,6		22,6	
		5	лоджия (коэф.0,5)	1,7			1,7
			Итого:	44,4		22,6	21,8

	9	1	коридор	15,2			15,2
		2	жилая комната	22,0		22,0	
		3	кухня	13,3			13,3
		4	санузел	2,5			2,5
		5	жилая комната	20,0		20,0	
		6	санузел	4,7			4,7
		7	жилая комната	17,0		17,0	
		8	лоджия (коэф.0,5)	1,6			1,6
			Итого:	96,3		59,0	37,3
	10	1	коридор	8,0			8,0
		2	санузел	4,7			4,7
		3	кухня	10,9			10,9
		4	жилая комната	17,5		17,5	
		5	лоджия (коэф.0,5)	1,7			1,7
			Итого:	42,8		17,5	25,3
Дом 52/7 4 этаж	11	1	коридор	9,0			9,0
		2	жилая комната	23,3		23,3	
		3	кухня	11,3			11,3
		4	санузел	4,1			4,1
		5	лоджия (коэф.0,5)	1,6			1,6
			Итого:	49,3		23,3	26,0
	12	1	коридор	15,0			15,0
		2	жилая комната	20,3		20,3	
		3	санузел	5,0			5,0
		4	жилая комната	17,4		17,4	
		5	жилая комната	23,4		23,4	
		6	кухня	12,1			12,1
		7	санузел	3,7			3,7
		8	лоджия (коэф.0,5)	1,6			1,6
			Итого:	98,5		61,1	37,4
	13	1	коридор	5,1			5,1
		2	санузел	5,1			5,1
		3	кухня	9,8			9,8
		4	жилая комната	22,7		22,7	
		5	лоджия (коэф.0,5)	1,7			1,7
			Итого:	44,4		22,7	21,7
	14	1	коридор	15,2			15,2
		2	жилая комната	21,9		21,9	
		3	кухня	13,5			13,5
		4	санузел	2,5			2,5
		5	жилая комната	19,1		19,1	
		6	санузел	4,7			4,7

		7	жилая комната	16,9		16,9	
		8	лоджия (коэф.0,5)	1,6			1,6
			Итого:	95,4		57,9	37,5
	15	1	коридор	7,5			7,5
		2	санузел	4,7			4,7
		3	кухня	10,8			10,8
		4	жилая комната	17,8		17,8	
		5	лоджия (коэф.0,5)	1,7			1,7
			Итого:	42,5		17,8	24,7
Дом 52/7 5 этаж	16	1	коридор	8,9			8,9
		2	жилая комната	23,2		23,2	
		3	кухня	10,9			10,9
		4	санузел	4,1			4,1
		5	лоджия (коэф.0,5)	1,6			1,6
			Итого:	48,7		23,2	25,5
	17	1	коридор	14,7			14,7
		2	жилая комната	20,2		20,2	
		3	санузел	5,1			5,1
		4	жилая комната	17,5		17,5	
		5	жилая комната	23,4		23,4	
		6	кухня	12,2			12,2
		7	санузел	3,6			3,6
		8	лоджия (коэф.0,5)	1,6			1,6
			Итого:	98,3		61,1	37,2
	18	1	коридор	5,1			5,1
		2	санузел	5,1			5,1
		3	кухня	9,8			9,8
		4	жилая комната	22,9		22,9	
		5	лоджия (коэф.0,5)	1,7			1,7
			Итого:	44,6		22,9	21,7
	19	1	коридор	15,2			15,2
		2	жилая комната	22,1		22,1	
		3	кухня	13,0			13,0
		4	санузел	2,5			2,5
		5	жилая комната	19,8		19,8	
		6	санузел	4,6			4,6
		7	жилая комната	16,7		16,7	
		8	лоджия (коэф.0,5)	1,6			1,6
			Итого:	95,5		58,6	36,9
	20	1	коридор	7,5			7,5
		2	санузел	4,7			4,7

		3	кухня	10,6			10,6
		4	жилая комната	17,9		17,9	
		5	лоджия (коэф.0,5)	1,7			1,7
			Итого:	42,4		17,9	24,5
Дом 52/7 6 этаж	21	1	коридор	9,0			9,0
		2	жилая комната	23,2		23,2	
		3	кухня	11,0			11,0
		4	санузел	4,0			4,0
		5	лоджия (коэф.0,5)	1,6			1,6
			Итого:	48,8		23,2	25,6
	22	1	коридор	14,5			14,5
		2	жилая комната	20,1		20,1	
		3	санузел	5,0			5,0
		4	жилая комната	17,6		17,6	
		5	жилая комната	23,5		23,5	
		6	кухня	12,5			12,5
		7	санузел	3,5			3,5
		8	лоджия (коэф.0,5)	1,6			1,6
			Итого:	98,3		61,2	37,1
	23	1	коридор	5,2			5,2
		2	санузел	5,0			5,0
		3	кухня	9,8			9,8
		4	жилая комната	22,9		22,9	
		5	лоджия (коэф.0,5)	1,7			1,7
			Итого:	44,6		22,9	21,7
	24	1	коридор	15,2			15,2
		2	жилая комната	22,0		22,0	
		3	кухня	13,0			13,0
		4	санузел	2,5			2,5
		5	жилая комната	19,5		19,5	
		6	санузел	4,6			4,6
		7	жилая комната	16,7		16,7	
		8	лоджия (коэф.0,5)	1,6			1,6
			Итого:	95,1		58,2	36,9
	25	1	коридор	7,6			7,6
		2	санузел	4,3			4,3
		3	кухня	10,7			10,7
		4	жилая комната	18,0		18,0	
		5	лоджия (коэф.0,5)	1,7			1,7
			Итого:	42,3		18,0	24,3
Дом 52/7 7 этаж	26	1	коридор	8,9			8,9
		2	жилая комната	23,2		23,2	

		3	кухня	10,9			10,9
		4	санузел	4,1			4,1
		5	лоджия (коэф.0,5)	1,6			1,6
			Итого:	48,7		23,2	25,5
	27	1	коридор	14,5			14,5
		2	жилая комната	20,0		20,0	
		3	санузел	4,9			4,9
		4	жилая комната	17,8		17,8	
		5	жилая комната	23,5		23,5	
		6	кухня	12,5			12,5
		7	санузел	3,5			3,5
		8	лоджия (коэф.0,5)	1,6			1,6
			Итого:	98,3		61,3	37,0
	28	1	коридор	5,0			5,0
		2	санузел	5,0			5,0
		3	кухня	9,8			9,8
		4	жилая комната	22,9		22,9	
		5	лоджия (коэф.0,5)	1,7			1,7
			Итого:	44,4		22,9	21,5
	29	1	коридор	15,2			15,2
		2	жилая комната	22,3		22,3	
		3	кухня	13,0			13,0
		4	санузел	2,6			2,6
		5	жилая комната	19,6		19,6	
		6	санузел	4,6			4,6
		7	жилая комната	16,9		16,9	
		8	лоджия (коэф.0,5)	1,6			1,6
			Итого:	95,8		58,8	37,0
	30	1	коридор	7,5			7,5
		2	санузел	4,3			4,3
		3	кухня	10,9			10,9
		4	жилая комната	18,1		18,1	
		5	лоджия (коэф.0,5)	1,7			1,7
			Итого:	42,5		18,1	24,4
Дом 52/7 8 этаж	31	1	коридор	9,0			9,0
		2	жилая комната	23,5		23,5	
		3	кухня	10,9			10,9
		4	санузел	4,1			4,1
		5	лоджия (коэф.0,5)	1,6			1,6
			Итого:	49,1		23,5	25,6
	32	1	коридор	14,5			14,5

		2	жилая комната	20,3		20,3	
		3	санузел	5,0			5,0
		4	жилая комната	17,8		17,8	
		5	жилая комната	23,5		23,5	
		6	кухня	12,6			12,6
		7	санузел	3,5			3,5
		8	лоджия (коэф.0,5)	1,6			1,6
			Итого:	98,8		61,6	37,2
	33	1	коридор	5,1			5,1
		2	санузел	5,0			5,0
		3	кухня	10,1			10,1
		4	жилая комната	22,7		22,7	
		5	лоджия (коэф.0,5)	1,7			1,7
			Итого:	44,6		22,7	21,9
	34	1	коридор	15,2			15,2
		2	жилая комната	22,3		22,3	
		3	кухня	13,0			13,0
		4	санузел	2,6			2,6
		5	жилая комната	19,9		19,9	
		6	санузел	4,6			4,6
		7	жилая комната	16,8		16,8	
		8	лоджия (коэф.0,5)	1,6			1,6
			Итого:	96,0		59,0	37,0
	35	1	коридор	7,6			7,6
		2	санузел	4,2			4,2
		3	кухня	10,7			10,7
		4	жилая комната	18,1		18,1	
		5	лоджия (коэф.0,5)	1,7			1,7
			Итого:	42,3		18,1	24,2
Дом 52/7 9 этаж	36	1	коридор	9,0			9,0
		2	жилая комната	23,5		23,5	
		3	кухня	10,9			10,9
		4	санузел	4,1			4,1
		5	лоджия (коэф.0,5)	1,6			1,6
			Итого:	49,1		23,5	25,6
	37	1	коридор	14,3			14,3
		2	жилая комната	20,4		20,4	
		3	санузел	5,1			5,1
		4	жилая комната	17,7		17,7	
		5	жилая комната	23,4		23,4	
		6	кухня	12,5			12,5
		7	санузел	3,6			3,6

		8	лоджия (коэф.0,5)	1,6			1,6
			Итого:	98,6		61,5	37,1
	38	1	коридор	5,0			5,0
		2	санузел	5,0			5,0
		3	кухня	10,0			10,0
		4	жилая комната	23,0		23,0	
		5	лоджия (коэф.0,5)	1,8			1,8
			Итого:	44,8		23,0	21,8
	39	1	коридор	15,1			15,1
		2	жилая комната	22,4		22,4	
		3	кухня	12,9			12,9
		4	санузел	2,5			2,5
		5	жилая комната	19,8		19,8	
		6	санузел	4,3			4,3
		7	жилая комната	16,8		16,8	
		8	лоджия (коэф.0,5)	1,6			1,6
			Итого:	95,4		59,0	36,4
	40	1	коридор	7,7			7,7
		2	санузел	4,4			4,4
		3	кухня	10,8			10,8
		4	жилая комната	18,2		18,2	
		5	лоджия (коэф.0,5)	1,7			1,7
			Итого:	42,8		18,2	24,6
Дом 52/7 10 этаж	41	1	коридор	9,1			9,1
		2	жилая комната	23,2		23,2	
		3	кухня	10,9			10,9
		4	санузел	4,1			4,1
		5	лоджия (коэф.0,5)	1,6			1,6
			Итого:	48,9		23,2	25,7
	42	1	коридор	14,5			14,5
		2	жилая комната	20,4		20,4	
		3	санузел	5,1			5,1
		4	жилая комната	17,7		17,7	
		5	жилая комната	23,6		23,6	
		6	кухня	12,5			12,5
		7	санузел	3,6			3,6
		8	лоджия (коэф.0,5)	1,6			1,6
			Итого:	99,0		61,7	37,3
	43	1	коридор	5,1			5,1
		2	санузел	5,0			5,0
		3	кухня	9,9			9,9

		4	жилая комната	23,0		23,0	
		5	лоджия (коэф.0,5)	1,8			1,8
			Итого:	44,8		23,0	21,8
	44	1	коридор	15,2			15,2
		2	жилая комната	22,2		22,2	
		3	кухня	12,8			12,8
		4	санузел	2,5			2,5
		5	жилая комната	19,9		19,9	
		6	санузел	4,3			4,3
		7	жилая комната	16,9		16,9	
		8	лоджия (коэф.0,5)	1,6			1,6
			Итого:	95,4		59,0	36,4
	45	1	коридор	7,7			7,7
		2	санузел	4,3			4,3
		3	кухня	10,8			10,8
		4	жилая комната	18,0		18,0	
		5	лоджия (коэф.0,5)	1,7			1,7
			Итого:	42,5		18,0	24,5
Дом 52/7 11 этаж	46	1	коридор	9,1			9,1
		2	жилая комната	23,5		23,5	
		3	кухня	10,9			10,9
		4	санузел	4,1			4,1
		5	лоджия (коэф.0,5)	1,7			1,7
			Итого:	49,3		23,5	25,8
	47	1	коридор	15,0			15,0
		2	жилая комната	20,3		20,3	
		3	санузел	5,0			5,0
		4	жилая комната	17,5		17,5	
		5	жилая комната	23,3		23,3	
		6	кухня	12,4			12,4
		7	санузел	3,6			3,6
		8	лоджия (коэф.0,5)	1,6			1,6
			Итого:	98,7		61,1	37,6
	48	1	коридор	5,0			5,0
		2	санузел	5,0			5,0
		3	кухня	9,9			9,9
		4	жилая комната	23,0		23,0	
		5	лоджия (коэф.0,5)	1,7			1,7
			Итого:	44,6		23,0	21,6
	49	1	коридор	15,0			15,0
		2	жилая комната	22,4		22,4	

		3	кухня	12,9			12,9
		4	санузел	2,5			2,5
		5	жилая комната	19,8		19,8	
		6	санузел	4,3			4,3
		7	жилая комната	16,9		16,9	
		8	лоджия (коэф.0,5)	1,6			1,6
			Итого:	95,4		59,1	36,3
	50	1	коридор	7,7			7,7
		2	санузел	4,4			4,4
		3	кухня	11,1			11,1
		4	жилая комната	18,1		18,1	
		5	лоджия (коэф.0,5)	1,7			1,7
			Итого:	43,0		18,1	24,9
Дом 52/7 12 этаж	51	1	коридор	9,1			9,1
		2	жилая комната	23,5		23,5	
		3	кухня	10,9			10,9
		4	санузел	4,1			4,1
		5	лоджия (коэф.0,5)	1,7			1,7
			Итого:	49,3		23,5	25,8
	52	1	коридор	14,4			14,4
		2	жилая комната	20,3		20,3	
		3	санузел	5,2			5,2
		4	жилая комната	17,8		17,8	
		5	жилая комната	23,3		23,3	
		6	кухня	12,7			12,7
		7	санузел	3,6			3,6
		8	лоджия (коэф.0,5)	1,6			1,6
			Итого:	98,9		61,4	37,5
	53	1	коридор	4,9			4,9
		2	санузел	5,0			5,0
		3	кухня	9,9			9,9
		4	жилая комната	22,8		22,8	
		5	лоджия (коэф.0,5)	1,7			1,7
			Итого:	44,3		22,8	21,5
	54	1	коридор	15,0			15,0
		2	жилая комната	22,4		22,4	
		3	кухня	13,0			13,0
		4	санузел	2,5			2,5
		5	жилая комната	19,9		19,9	
		6	санузел	4,3			4,3
		7	жилая комната	16,8		16,8	
		8	лоджия (коэф.0,5)	1,6			1,6

			Итого:	95,5		59,1	36,4
	55	1	коридор	7,7			7,7
		2	санузел	4,4			4,4
		3	кухня	11,1			11,1
		4	жилая комната	18,1		18,1	
		5	лоджия (коэф.0,5)	1,7			1,7
			Итого:	43,0		18,1	24,9
Дом 52/7 13 этаж	56	1	коридор	9,1			9,1
		2	жилая комната	23,5		23,5	
		3	кухня	10,9			10,9
		4	санузел	4,1			4,1
		5	лоджия (коэф.0,5)	1,6			1,6
			Итого:	49,2		23,5	25,7
	57	1	коридор	14,7			14,7
		2	жилая комната	20,3		20,3	
		3	санузел	5,1			5,1
		4	жилая комната	17,7		17,7	
		5	жилая комната	23,3		23,3	
		6	кухня	12,3			12,3
		7	санузел	3,6			3,6
		8	лоджия (коэф.0,5)	1,6			1,6
			Итого:	98,6		61,3	37,3
	58	1	коридор	5,0			5,0
		2	санузел	5,0			5,0
		3	кухня	9,9			9,9
		4	жилая комната	22,9		22,9	
		5	лоджия (коэф.0,5)	1,7			1,7
			Итого:	44,5		22,9	21,6
	59	1	коридор	15,2			15,2
		2	жилая комната	22,4		22,4	
		3	кухня	12,9			12,9
		4	санузел	2,5			2,5
		5	жилая комната	19,9		19,9	
		6	санузел	4,3			4,3
		7	жилая комната	16,7		16,7	
		8	лоджия (коэф.0,5)	1,6			1,6
			Итого:	95,5		59,0	36,5
	60	1	коридор	7,6			7,6
		2	санузел	4,2			4,2
		3	кухня	11,1			11,1
		4	жилая комната	18,1		18,1	

		5	лоджия (коэф.0,5)	1,7			1,7
			Итого:	42,7		18,1	24,6
Дом 52/7	61	1	коридор	9,0			9,0
14 этаж		2	жилая комната	23,6		23,6	
		3	кухня	10,8			10,8
		4	санузел	4,1			4,1
		5	лоджия (коэф.0,5)	1,6			1,6
			Итого:	49,1		23,6	25,5
	62	1	коридор	14,4			14,4
		2	жилая комната	20,3		20,3	
		3	санузел	5,1			5,1
		4	жилая комната	17,8		17,8	
		5	жилая комната	23,6		23,6	
		6	кухня	12,5			12,5
		7	санузел	3,6			3,6
		8	лоджия (коэф.0,5)	1,6			1,6
			Итого:	98,9		61,7	37,2
	63	1	коридор	4,9			4,9
		2	санузел	5,0			5,0
		3	кухня	9,9			9,9
		4	жилая комната	23,2		23,2	
		5	лоджия (коэф.0,5)	1,7			1,7
			Итого:	44,7		23,2	21,5
	64	1	коридор	15,0			15,0
		2	жилая комната	22,0		22,0	
		3	кухня	12,8			12,8
		4	санузел	2,5			2,5
		5	жилая комната	19,7		19,7	
		6	санузел	4,4			4,4
		7	жилая комната	17,0		17,0	
		8	лоджия (коэф.0,5)	1,6			1,6
			Итого:	95,0		58,7	36,3
	65	1	коридор	7,7			7,7
		2	санузел	4,3			4,3
		3	кухня	10,8			10,8
		4	жилая комната	18,1		18,1	
		5	лоджия (коэф.0,5)	1,7			1,7
			Итого:	42,6		18,1	24,5
Дом 52/7	66	1	коридор	9,1			9,1
15 этаж		2	жилая комната	23,5		23,5	
		3	кухня	10,9			10,9
		4	санузел	4,1			4,1

		5	лоджия (коэф.0,5)	1,6			1,6
			Итого:	49,2		23,5	25,7
	67	1	коридор	14,5			14,5
		2	жилая комната	20,3		20,3	
		3	санузел	5,1			5,1
		4	жилая комната	17,6		17,6	
		5	жилая комната	23,5		23,5	
		6	кухня	12,6			12,6
		7	санузел	3,6			3,6
		8	лоджия (коэф.0,5)	1,6			1,6
			Итого:	98,8		61,4	37,4
	68	1	коридор	5,1			5,1
		2	санузел	5,0			5,0
		3	кухня	9,9			9,9
		4	жилая комната	22,8		22,8	
		5	лоджия (коэф.0,5)	1,7			1,7
			Итого:	44,5		22,8	21,7
	69	1	коридор	15,0			15,0
		2	жилая комната	22,3		22,3	
		3	кухня	12,9			12,9
		4	санузел	2,5			2,5
		5	жилая комната	19,6		19,6	
		6	санузел	4,4			4,4
		7	жилая комната	17,0		17,0	
		8	лоджия (коэф.0,5)	1,6			1,6
			Итого:	95,3		58,9	36,4
	70	1	коридор	7,7			7,7
		2	санузел	4,4			4,4
		3	кухня	10,8			10,8
		4	жилая комната	18,1		18,1	
		5	лоджия (коэф.0,5)	1,7			1,7
			Итого:	42,7		18,1	24,6
Дом 52/7 16 этаж	71	1	коридор	9,0			9,0
		2	жилая комната	23,6		23,6	
		3	кухня	10,7			10,7
		4	санузел	4,2			4,2
		5	лоджия (коэф.0,5)	1,7			1,7
			Итого:	49,2		23,6	25,6
	72	1	коридор	14,4			14,4
		2	жилая комната	20,3		20,3	
		3	санузел	5,1			5,1

		4	жилая комната	17,6		17,6	
		5	жилая комната	23,4		23,4	
		6	кухня	12,5			12,5
		7	санузел	3,6			3,6
		8	лоджия (коэф.0,5)	1,6			1,6
			Итого:	98,5		61,3	37,2
	73	1	коридор	5,3			5,3
		2	санузел	5,0			5,0
		3	кухня	9,8			9,8
		4	жилая комната	23,0		23,0	
		5	лоджия (коэф.0,5)	1,7			1,7
			Итого:	44,8		23,0	21,8
	74	1	коридор	14,9			14,9
		2	жилая комната	22,4		22,4	
		3	кухня	12,8			12,8
		4	санузел	2,5			2,5
		5	жилая комната	19,9		19,9	
		6	санузел	4,3			4,3
		7	жилая комната	16,9		16,9	
		8	лоджия (коэф.0,5)	1,6			1,6
			Итого:	95,3		59,2	36,1
	75	1	коридор	7,7			7,7
		2	санузел	4,4			4,4
		3	кухня	11,0			11,0
		4	жилая комната	18,0		18,0	
		5	лоджия (коэф.0,5)	1,7			1,7
			Итого:	42,8		18,0	24,8
Дом 52/7 17 этаж	76	1	коридор	9,0			9,0
		2	жилая комната	23,6		23,6	
		3	кухня	10,8			10,8
		4	санузел	4,2			4,2
		5	лоджия (коэф.0,5)	1,6			1,6
			Итого:	49,2		23,6	25,6
	77	1	коридор	14,2			14,2
		2	жилая комната	20,3		20,3	
		3	санузел	5,1			5,1
		4	жилая комната	17,6		17,6	
		5	жилая комната	23,5		23,5	
		6	кухня	12,5			12,5
		7	санузел	3,6			3,6
		8	лоджия (коэф.0,5)	1,6			1,6
			Итого:	98,4		61,4	37,0

	78	1	коридор	5,1			5,1
		2	санузел	5,0			5,0
		3	кухня	10,0			10,0
		4	жилая комната	23,0		23,0	
		5	лоджия (коэф.0,5)	1,7			1,7
			Итого:	44,8		23,0	21,8
	79	1	коридор	15,0			15,0
		2	жилая комната	22,4		22,4	
		3	кухня	12,9			12,9
		4	санузел	2,5			2,5
		5	жилая комната	19,9		19,9	
		6	санузел	4,3			4,3
		7	жилая комната	16,9		16,9	
		8	лоджия (коэф.0,5)	1,6			1,6
			Итого:	95,5		59,2	36,3
	80	1	коридор	7,7			7,7
		2	санузел	4,4			4,4
		3	кухня	10,9			10,9
		4	жилая комната	18,1		18,1	
		5	лоджия (коэф.0,5)	1,7			1,7
			Итого:	42,8		18,1	24,7
Дом 52/7 2 этаж	81	1	коридор	5,9			5,9
		2	жилая комната	25,1		25,1	
		3	кухня	11,5			11,5
		4	санузел	4,2			4,2
		5	лоджия (коэф.0,5)	1,6			1,6
			Итого:	48,3		25,1	23,2
	82	1	коридор	5,3			5,3
		2	жилая комната	16,2		16,2	
		3	кухня	5,8			5,8
		4	санузел	4,6			4,6
		5	жилая комната	15,1		15,1	
		6	лоджия (коэф.0,5)	1,6			1,6
			Итого:	48,6		31,3	17,3
	83	1	коридор	7,6			7,6
		2	жилая комната	17,4		17,4	
		3	кухня	10,6			10,6
		4	санузел	4,2			4,2
		5	лоджия (коэф.0,5)	1,6			1,6
			Итого:	41,4		17,4	24,0

	84	1	коридор	10,6			10,6
		2	санузел	4,6			4,6
		3	кухня	10,3			10,3
		4	жилая комната	17,7		17,7	
		5	жилая комната	21,9		21,9	
		6	лоджия (коэф.0,5)	1,7			1,7
			Итого:	66,8		39,6	27,2
	85	1	коридор	15,7			15,7
		2	жилая комната	17,4		17,4	
		3	гардероб	3,8			3,8
		4	жилая комната	20,0		20,0	
		5	санузел	4,8			4,8
		6	жилая комната	18,3		18,3	
		7	санузел	3,7			3,7
		8	кухня	11,2			11,2
		9	лоджия (коэф.0,5)	1,6			1,6
			Итого:	96,5		55,7	40,8
Дом 52/7 3 этаж	86	1	коридор	8,6			8,6
		2	жилая комната	22,9		22,9	
		3	кухня	11,3			11,3
		4	санузел	4,2			4,2
		5	лоджия (коэф.0,5)	1,6			1,6
			Итого:	48,6		22,9	25,7
	87	1	коридор	16,1			16,1
		2	жилая комната	22,0		22,0	
		3	санузел	5,0			5,0
		4	жилая комната	19,6		19,6	
		5	жилая комната	23,3		23,3	
		6	кухня	11,4			11,4
		7	санузел	4,4			4,4
		8	лоджия (коэф.0,5)	1,6			1,6
			Итого:	103,4		64,9	38,5
	88	1	коридор	5,0			5,0
		2	санузел	5,2			5,2
		3	кухня	9,9			9,9
		4	жилая комната	22,3		22,3	
		5	лоджия (коэф.0,5)	1,7			1,7
			Итого:	44,1		22,3	21,8
	89	1	коридор	15,5			15,5
		2	жилая комната	22,7		22,7	
		3	кухня	13,2			13,2
		4	санузел	2,6			2,6

		5	жилая комната	19,8		19,8	
		6	санузел	4,5			4,5
		7	жилая комната	17,1		17,1	
		8	лоджия (коэф.0,5)	1,6			1,6
			Итого:	97,0		59,6	37,4
	90	1	коридор	8,2			8,2
		2	санузел	4,7			4,7
		3	кухня	10,8			10,8
		4	жилая комната	17,3		17,3	
		5	лоджия (коэф.0,5)	1,6			1,6
			Итого:	42,6		17,3	25,3
Дом 52/7 4 этаж	91	1	коридор	8,6			8,6
		2	жилая комната	22,9		22,9	
		3	кухня	11,2			11,2
		4	санузел	4,2			4,2
		5	лоджия (коэф.0,5)	1,6			1,6
			Итого:	48,5		22,9	25,6
	92	1	коридор	15,9			15,9
		2	жилая комната	21,9		21,9	
		3	санузел	5,0			5,0
		4	жилая комната	19,5		19,5	
		5	жилая комната	23,1		23,1	
		6	кухня	11,4			11,4
		7	санузел	4,4			4,4
		8	лоджия (коэф.0,5)	1,5			1,5
			Итого:	102,7		64,5	38,2
	93	1	коридор	5,0			5,0
		2	санузел	5,2			5,2
		3	кухня	9,9			9,9
		4	жилая комната	22,3		22,3	
		5	лоджия (коэф.0,5)	1,7			1,7
			Итого:	44,1		22,3	21,8
	94	1	коридор	14,7			14,7
		2	жилая комната	22,6		22,6	
		3	кухня	13,3			13,3
		4	санузел	2,5			2,5
		5	жилая комната	19,8		19,8	
		6	санузел	4,5			4,5
		7	жилая комната	17,6		17,6	
		8	лоджия (коэф.0,5)	1,6			1,6
			Итого:	96,6		60,0	36,6

	95	1	коридор	8,0			8,0
		2	санузел	4,7			4,7
		3	кухня	10,8			10,8
		4	жилая комната	17,4		17,4	
		5	лоджия (коэф.0,5)	1,6			1,6
			Итого:	42,5		17,4	25,1
Дом 52/7 5 этаж	96	1	коридор	8,5			8,5
		2	жилая комната	22,9		22,9	
		3	кухня	11,2			11,2
		4	санузел	4,2			4,2
		5	лоджия (коэф.0,5)	1,6			1,6
			Итого:	48,4		22,9	25,5
	97	1	коридор	16,1			16,1
		2	жилая комната	22,0		22,0	
		3	санузел	4,9			4,9
		4	жилая комната	19,0		19,0	
		5	жилая комната	23,4		23,4	
		6	кухня	11,4			11,4
		7	санузел	4,3			4,3
		8	лоджия (коэф.0,5)	1,6			1,6
			Итого:	102,7		64,4	38,3
	98	1	коридор	5,3			5,3
		2	санузел	5,1			5,1
		3	кухня	9,8			9,8
		4	жилая комната	22,0		22,0	
		5	лоджия (коэф.0,5)	1,8			1,8
			Итого:	44,0		22,0	22,0
	99	1	коридор	15,6			15,6
		2	жилая комната	22,6		22,6	
		3	кухня	13,3			13,3
		4	санузел	2,5			2,5
		5	жилая комната	19,9		19,9	
		6	санузел	4,3			4,3
		7	жилая комната	17,1		17,1	
		8	лоджия (коэф.0,5)	1,6			1,6
			Итого:	96,9		59,6	37,3
	100	1	коридор	8,5			8,5
		2	санузел	4,6			4,6
		3	кухня	10,9			10,9
		4	жилая комната	17,3		17,3	
		5	лоджия (коэф.0,5)	1,6			1,6
			Итого:	42,9		17,3	25,6

Дом 52/7 6 этаж	101	1	коридор	8,9			8,9
		2	жилая комната	23,3		23,3	
		3	кухня	10,9			10,9
		4	санузел	4,2			4,2
		5	лоджия (коэф.0,5)	1,6			1,6
			Итого:	48,9		23,3	25,6
	102	1	коридор	16,1			16,1
		2	жилая комната	22,1		22,1	
		3	санузел	4,9			4,9
		4	жилая комната	19,2		19,2	
		5	жилая комната	23,4		23,4	
		6	кухня	11,6			11,6
		7	санузел	4,1			4,1
		8	лоджия (коэф.0,5)	1,5			1,5
			Итого:	102,9		64,7	38,2
	103	1	коридор	5,1			5,1
		2	санузел	5,0			5,0
		3	кухня	9,8			9,8
		4	жилая комната	22,5		22,5	
		5	лоджия (коэф.0,5)	1,8			1,8
			Итого:	44,2		22,5	21,7
	104	1	коридор	15,6			15,6
		2	жилая комната	22,7		22,7	
		3	кухня	13,4			13,4
		4	санузел	2,5			2,5
		5	жилая комната	20,0		20,0	
		6	санузел	4,3			4,3
		7	жилая комната	17,2		17,2	
		8	лоджия (коэф.0,5)	1,6			1,6
			Итого:	97,3		59,9	37,4
	105	1	коридор	7,5			7,5
		2	санузел	4,5			4,5
		3	кухня	10,6			10,6
		4	жилая комната	17,9		17,9	
		5	лоджия (коэф.0,5)	1,6			1,6
			Итого:	42,1		17,9	24,2
Дом 52/7 7 этаж	106	1	коридор	9,0			9,0
		2	жилая комната	23,2		23,2	
		3	кухня	11,0			11,0
		4	санузел	4,2			4,2
		5	лоджия (коэф.0,5)	1,6			1,6
			Итого:	49,0		23,2	25,8

	107	1	коридор	15,9			15,9
		2	жилая комната	22,2		22,2	
		3	санузел	4,9			4,9
		4	жилая комната	19,2		19,2	
		5	жилая комната	23,6		23,6	
		6	кухня	11,4			11,4
		7	санузел	4,1			4,1
		8	лоджия (коэф.0,5)	1,6			1,6
			Итого:	102,9		65,0	37,9
	108	1	коридор	5,2			5,2
		2	санузел	5,0			5,0
		3	кухня	10,1			10,1
		4	жилая комната	21,9		21,9	
		5	лоджия (коэф.0,5)	1,8			1,8
			Итого:	44,0		21,9	22,1
	109	1	коридор	15,6			15,6
		2	жилая комната	23,4		23,4	
		3	кухня	12,7			12,7
		4	санузел	2,5			2,5
		5	жилая комната	20,1		20,1	
		6	санузел	4,3			4,3
		7	жилая комната	17,1		17,1	
		8	лоджия (коэф.0,5)	1,6			1,6
			Итого:	97,3		60,6	36,7
	110	1	коридор	7,6			7,6
		2	санузел	4,5			4,5
		3	кухня	10,9			10,9
		4	жилая комната	17,9		17,9	
		5	лоджия (коэф.0,5)	1,6			1,6
			Итого:	42,5		17,9	24,6
Дом 52/7 8 этаж	111	1	коридор	8,9			8,9
		2	жилая комната	23,4		23,4	
		3	кухня	11,2			11,2
		4	санузел	4,1			4,1
		5	лоджия (коэф.0,5)	1,6			1,6
			Итого:	49,2		23,4	25,8
	112	1	коридор	16,1			16,1
		2	жилая комната	22,1		22,1	
		3	санузел	4,9			4,9
		4	жилая комната	19,2		19,2	
		5	жилая комната	23,6		23,6	

		6	кухня	11,3			11,3
		7	санузел	4,1			4,1
		8	лоджия (коэф.0,5)	1,6			1,6
			Итого:	102,9		64,9	38,0
	113	1	коридор	5,2			5,2
		2	санузел	5,0			5,0
		3	кухня	9,8			9,8
		4	жилая комната	22,2		22,2	
		5	лоджия (коэф.0,5)	1,8			1,8
			Итого:	44,0		22,2	21,8
	114	1	коридор	15,6			15,6
		2	жилая комната	22,7		22,7	
		3	кухня	13,0			13,0
		4	санузел	2,5			2,5
		5	жилая комната	20,0		20,0	
		6	санузел	4,3			4,3
		7	жилая комната	17,0		17,0	
		8	лоджия (коэф.0,5)	1,6			1,6
			Итого:	96,7		59,7	37,0
	115	1	коридор	7,4			7,4
		2	санузел	4,5			4,5
		3	кухня	10,8			10,8
		4	жилая комната	18,0		18,0	
		5	лоджия (коэф.0,5)	1,6			1,6
			Итого:	42,3		18,0	24,3
Дом 52/7 9 этаж	116	1	коридор	8,9			8,9
		2	жилая комната	23,3		23,3	
		3	кухня	11,1			11,1
		4	санузел	4,2			4,2
		5	лоджия (коэф.0,5)	1,6			1,6
			Итого:	49,1		23,3	25,8
	117	1	коридор	15,8			15,8
		2	жилая комната	22,1		22,1	
		3	санузел	4,3			4,3
		4	жилая комната	19,2		19,2	
		5	жилая комната	23,5		23,5	
		6	кухня	11,6			11,6
		7	санузел	4,2			4,2
		8	лоджия (коэф.0,5)	1,6			1,6
			Итого:	102,3		64,8	37,5
	118	1	коридор	5,1			5,1

		2	санузел	5,0			5,0
		3	кухня	9,8			9,8
		4	жилая комната	22,1		22,1	
		5	лоджия (коэф.0,5)	1,8			1,8
			Итого:	43,8		22,1	21,7
	119	1	коридор	15,3			15,3
		2	жилая комната	22,8		22,8	
		3	кухня	13,0			13,0
		4	санузел	2,5			2,5
		5	жилая комната	19,9		19,9	
		6	санузел	4,3			4,3
		7	жилая комната	17,2		17,2	
		8	лоджия (коэф.0,5)	1,6			1,6
			Итого:	96,6		59,9	36,7
	120	1	коридор	7,6			7,6
		2	санузел	4,4			4,4
		3	кухня	10,8			10,8
		4	жилая комната	18,0		18,0	
		5	лоджия (коэф.0,5)	1,7			1,7
			Итого:	42,5		18,0	24,5
Дом 52/7 10 этаж	121	1	коридор	8,8			8,8
		2	жилая комната	23,3		23,3	
		3	кухня	11,0			11,0
		4	санузел	4,2			4,2
		5	лоджия (коэф.0,5)	1,6			1,6
			Итого:	48,9		23,3	25,6
	122	1	коридор	16,2			16,2
		2	жилая комната	21,5		21,5	
		3	санузел	4,3			4,3
		4	жилая комната	19,2		19,2	
		5	жилая комната	23,4		23,4	
		6	кухня	10,8			10,8
		7	санузел	4,2			4,2
		8	лоджия (коэф.0,5)	1,6			1,6
			Итого:	101,2		64,1	37,1
	123	1	коридор	5,1			5,1
		2	санузел	5,0			5,0
		3	кухня	9,9			9,9
		4	жилая комната	22,1		22,1	
		5	лоджия (коэф.0,5)	1,8			1,8
			Итого:	43,9		22,1	21,8

	124	1	коридор	15,6			15,6
		2	жилая комната	22,7		22,7	
		3	кухня	12,8			12,8
		4	санузел	2,5			2,5
		5	жилая комната	19,8		19,8	
		6	санузел	4,3			4,3
		7	жилая комната	17,1		17,1	
		8	лоджия (коэф.0,5)	1,6			1,6
			Итого:	96,4		59,6	36,8
	125	1	коридор	7,6			7,6
		2	санузел	4,4			4,4
		3	кухня	10,6			10,6
		4	жилая комната	17,8		17,8	
		5	лоджия (коэф.0,5)	1,6			1,6
			Итого:	42,0		17,8	24,2
Дом 52/7 11 этаж	126	1	коридор	8,8			8,8
		2	жилая комната	23,3		23,3	
		3	кухня	10,8			10,8
		4	санузел	4,1			4,1
		5	лоджия (коэф.0,5)	1,6			1,6
			Итого:	48,6		23,3	25,3
	127	1	коридор	15,7			15,7
		2	жилая комната	21,8		21,8	
		3	санузел	4,9			4,9
		4	жилая комната	18,9		18,9	
		5	жилая комната	23,5		23,5	
		6	кухня	11,4			11,4
		7	санузел	4,2			4,2
		8	лоджия (коэф.0,5)	1,6			1,6
			Итого:	102,0		64,2	37,8
	128	1	коридор	5,0			5,0
		2	санузел	5,0			5,0
		3	кухня	10,0			10,0
		4	жилая комната	22,3		22,3	
		5	лоджия (коэф.0,5)	1,7			1,7
			Итого:	44,0		22,3	21,7
	129	1	коридор	15,4			15,4
		2	жилая комната	22,7		22,7	
		3	кухня	13,0			13,0
		4	санузел	2,5			2,5
		5	жилая комната	19,9		19,9	
		6	санузел	4,3			4,3

		7	жилая комната	17,0		17,0	
		8	лоджия (коэф.0,5)	1,7			1,7
			Итого:	96,5		59,6	36,9
	130	1	коридор	7,4			7,4
		2	санузел	4,4			4,4
		3	кухня	10,6			10,6
		4	жилая комната	18,0		18,0	
		5	лоджия (коэф.0,5)	1,7			1,7
			Итого:	42,1		18,0	24,1
Дом 52/7 12 этаж	131	1	коридор	8,9			8,9
		2	жилая комната	23,4		23,4	
		3	кухня	11,0			11,0
		4	санузел	4,1			4,1
		5	лоджия (коэф.0,5)	1,6			1,6
			Итого:	49,0		23,4	25,6
	132	1	коридор	15,9			15,9
		2	жилая комната	22,2		22,2	
		3	санузел	4,9			4,9
		4	жилая комната	19,3		19,3	
		5	жилая комната	23,5		23,5	
		6	кухня	11,3			11,3
		7	санузел	4,2			4,2
		8	лоджия (коэф.0,5)	1,6			1,6
			Итого:	102,9		65,0	37,9
	133	1	коридор	5,2			5,2
		2	санузел	5,0			5,0
		3	кухня	9,9			9,9
		4	жилая комната	22,3		22,3	
		5	лоджия (коэф.0,5)	1,7			1,7
			Итого:	44,1		22,3	21,8
	134	1	коридор	15,6			15,6
		2	жилая комната	22,8		22,8	
		3	кухня	12,8			12,8
		4	санузел	2,5			2,5
		5	жилая комната	19,9		19,9	
		6	санузел	4,3			4,3
		7	жилая комната	17,1		17,1	
		8	лоджия (коэф.0,5)	1,7			1,7
			Итого:	96,7		59,8	36,9
	135	1	коридор	7,5			7,5
		2	санузел	4,4			4,4

		3	кухня	10,9			10,9
		4	жилая комната	18,1		18,1	
		5	лоджия (коэф.0,5)	1,7			1,7
			Итого:	42,6		18,1	24,5
Дом 52/7 13 этаж	136	1	коридор	8,9			8,9
		2	жилая комната	23,3		23,3	
		3	кухня	10,8			10,8
		4	санузел	4,1			4,1
		5	лоджия (коэф.0,5)	1,6			1,6
			Итого:	48,7		23,3	25,4
	137	1	коридор	15,8			15,8
		2	жилая комната	21,9		21,9	
		3	санузел	4,9			4,9
		4	жилая комната	19,1		19,1	
		5	жилая комната	23,4		23,4	
		6	кухня	11,4			11,4
		7	санузел	4,2			4,2
		8	лоджия (коэф.0,5)	1,6			1,6
			Итого:	102,3		64,4	37,9
	138	1	коридор	5,0			5,0
		2	санузел	5,0			5,0
		3	кухня	9,8			9,8
		4	жилая комната	22,2		22,2	
		5	лоджия (коэф.0,5)	1,8			1,8
			Итого:	43,8		22,2	21,6
	139	1	коридор	15,6			15,6
		2	жилая комната	22,8		22,8	
		3	кухня	12,9			12,9
		4	санузел	2,5			2,5
		5	жилая комната	19,8		19,8	
		6	санузел	4,3			4,3
		7	жилая комната	17,1		17,1	
		8	лоджия (коэф.0,5)	1,7			1,7
			Итого:	96,7		59,7	37,0
	140	1	коридор	7,5			7,5
		2	санузел	4,4			4,4
		3	кухня	10,5			10,5
		4	жилая комната	18,0		18,0	
		5	лоджия (коэф.0,5)	1,7			1,7
			Итого:	42,1		18,0	24,1
Дом 52/7 14 этаж	141	1	коридор	8,9			8,9
		2	жилая комната	23,4		23,4	

		3	кухня	11,0			11,0
		4	санузел	4,1			4,1
		5	лоджия (коэф.0,5)	1,6			1,6
			Итого:	49,0		23,4	25,6
	142	1	коридор	16,0			16,0
		2	жилая комната	22,2		22,2	
		3	санузел	4,9			4,9
		4	жилая комната	19,0		19,0	
		5	жилая комната	23,5		23,5	
		6	кухня	11,5			11,5
		7	санузел	4,2			4,2
		8	лоджия (коэф.0,5)	1,6			1,6
			Итого:	102,9		64,7	38,2
	143	1	коридор	5,1			5,1
		2	санузел	5,0			5,0
		3	кухня	9,9			9,9
		4	жилая комната	22,4		22,4	
		5	лоджия (коэф.0,5)	1,8			1,8
			Итого:	44,2		22,4	21,8
	144	1	коридор	15,5			15,5
		2	жилая комната	23,0		23,0	
		3	кухня	12,7			12,7
		4	санузел	2,5			2,5
		5	жилая комната	19,7		19,7	
		6	санузел	4,3			4,3
		7	жилая комната	17,1		17,1	
		8	лоджия (коэф.0,5)	1,7			1,7
			Итого:	96,5		59,8	36,7
	145	1	коридор	7,5			7,5
		2	санузел	4,4			4,4
		3	кухня	10,6			10,6
		4	жилая комната	18,1		18,1	
		5	лоджия (коэф.0,5)	1,7			1,7
			Итого:	42,3		18,1	24,2
Дом 52/7 15 этаж	146	1	коридор	9,0			9,0
		2	жилая комната	23,3		23,3	
		3	кухня	11,1			11,1
		4	санузел	4,1			4,1
		5	лоджия (коэф.0,5)	1,6			1,6
			Итого:	49,1		23,3	25,8
	147	1	коридор	15,9			15,9

		2	жилая комната	22,3		22,3	
		3	санузел	4,9			4,9
		4	жилая комната	19,1		19,1	
		5	жилая комната	23,4		23,4	
		6	кухня	11,6			11,6
		7	санузел	4,2			4,2
		8	лоджия (коэф.0,5)	1,6			1,6
			Итого:	103,0		64,8	38,2
	148	1	коридор	5,1			5,1
		2	санузел	5,0			5,0
		3	кухня	9,9			9,9
		4	жилая комната	22,4		22,4	
		5	лоджия (коэф.0,5)	1,8			1,8
			Итого:	44,2		22,4	21,8
	149	1	коридор	15,4			15,4
		2	жилая комната	22,8		22,8	
		3	кухня	12,9			12,9
		4	санузел	2,5			2,5
		5	жилая комната	20,0		20,0	
		6	санузел	4,3			4,3
		7	жилая комната	17,2		17,2	
		8	лоджия (коэф.0,5)	1,7			1,7
			Итого:	96,8		60,0	36,8
	150	1	коридор	7,6			7,6
		2	санузел	4,4			4,4
		3	кухня	10,7			10,7
		4	жилая комната	18,1		18,1	
		5	лоджия (коэф.0,5)	1,7			1,7
			Итого:	42,5		18,1	24,4
Дом 52/7 16 этаж	151	1	коридор	8,8			8,8
		2	жилая комната	23,5		23,5	
		3	кухня	11,0			11,0
		4	санузел	4,1			4,1
		5	лоджия (коэф.0,5)	1,6			1,6
			Итого:	49,0		23,5	25,5
	152	1	коридор	16,2			16,2
		2	жилая комната	22,1		22,1	
		3	санузел	4,9			4,9
		4	жилая комната	19,2		19,2	
		5	жилая комната	23,1		23,1	
		6	кухня	11,4			11,4
		7	санузел	4,2			4,2

		8	лоджия (коэф.0,5)	1,6			1,6
			Итого:	102,7		64,4	38,3
	153	1	коридор	4,9			4,9
		2	санузел	5,0			5,0
		3	кухня	9,9			9,9
		4	жилая комната	22,2		22,2	
		5	лоджия (коэф.0,5)	1,8			1,8
			Итого:	43,8		22,2	21,6
	154	1	коридор	15,2			15,2
		2	жилая комната	22,8		22,8	
		3	кухня	12,8			12,8
		4	санузел	2,5			2,5
		5	жилая комната	20,1		20,1	
		6	санузел	4,3			4,3
		7	жилая комната	17,0		17,0	
		8	лоджия (коэф.0,5)	1,7			1,7
			Итого:	96,4		59,9	36,5
	155	1	коридор	7,5			7,5
		2	санузел	4,4			4,4
		3	кухня	10,8			10,8
		4	жилая комната	18,1		18,1	
		5	лоджия (коэф.0,5)	1,7			1,7
			Итого:	42,5		18,1	24,4
Дом 52/7 17 этаж	156	1	коридор	8,9			8,9
		2	жилая комната	23,5		23,5	
		3	кухня	10,8			10,8
		4	санузел	4,2			4,2
		5	лоджия (коэф.0,5)	1,6			1,6
			Итого:	49,0		23,5	25,5
	157	1	коридор	15,7			15,7
		2	жилая комната	22,2		22,2	
		3	санузел	4,8			4,8
		4	жилая комната	19,1		19,1	
		5	жилая комната	23,6		23,6	
		6	кухня	11,4			11,4
		7	санузел	4,2			4,2
		8	лоджия (коэф.0,5)	1,6			1,6
			Итого:	102,6		64,9	37,7
	158	1	коридор	5,0			5,0
		2	санузел	5,0			5,0
		3	кухня	9,8			9,8

		4	жилая комната	22,4		22,4	
		5	лоджия (коэф.0,5)	1,8			1,8
			Итого:	44,0		22,4	21,6
	159	1	коридор	15,6			15,6
		2	жилая комната	22,9		22,9	
		3	кухня	12,9			12,9
		4	санузел	2,5			2,5
		5	жилая комната	20,1		20,1	
		6	санузел	4,3			4,3
		7	жилая комната	17,0		17,0	
		8	лоджия (коэф.0,5)	1,7			1,7
			Итого:	97,0		60,0	37,0
	160	1	коридор	7,6			7,6
		2	санузел	4,4			4,4
		3	кухня	10,8			10,8
		4	жилая комната	18,1		18,1	
		5	лоджия (коэф.0,5)	1,7			1,7
			Итого:	42,6		18,1	24,5

продолжение таблицы

Площадь по внутреннему обмеру (м2), в том числе								
В отдельных квартирах	В общежитиях	В гостиницах	Торговая	Промышленно-производственных зданий и сооружений	Складская	Учреждений образования	Предприятий бытового обслуживания	Организаций и учреждений управления, научных, банковских, общественных и т.п.
9	10	11	12	13	14	15	16	17

продолжение таблицы

Площадь по внутреннему обмеру (м2), в том числе							
Предприятий общественного питания	Организации здравоохранения	Физкультурно-спортивная	Учреждений культуры и искусства	Транспортных зданий и сооружений	Сооружений инженерных сетей	Гаражей	Прочие
18	19	20	21	22	23	24	25

Техническое описание конструктивных элементов основного строения

№ п.п.	Наименование конструктивных элементов	Описание конструктивных элементов (материал, отделка и т.д.)
1	2	3

1	Фундамент		свайный
2	1) наружные и внутренние капитальные стены		газоблок
	2) перегородки		газоблок
3	Перекрытия	чердачное	т/б монолит ж/б монолит
		междуэтажное	т/б монолит ж/б монолит
4	Кровля		Мягкая
5	Полы	1-го этажа	Бетон
		последующих этажей	Бетон
6	Проемы	окна	Металл, пластик
		двери	Филенч., метал., платстик
7	Отделочные работы	внутренние	левкас
		наружные	Керамограниткая плитка
8	Горячее водоснабжение		Да
9	Водопровод		Да
10	Канализация		Да

11	Электроосвещение			Да
12	Отопление	печное		
13		печное газовое		
14		от ТЭЦ		Да
15		от АГВ		-
16		от индивидуальной отопительной установки	на газе	
17			на твердом топливе	
18		от районной котельной	на газе	
19			на твердом топливе	
20	Разные работы			

Техническое описание служебных построек

Показатели	Наименование служебных построек								
Площадь (м 2)									
Высота строения (м)									
Объем строения (м 3)									
Фундамент									
Стены									

Перекрытия									
Крыша									
Полы									
Окна									
Двери									
Внутренняя отделка									
Наружная отделка									
Печи									

Техническое описание внутридворовых сооружений

Наименование сооружений	Размер в метрах				Объем (м3)	Материал
	длина	ширина	площадь	высота или глубина		
1	2	3	4	5	6	7
Модульная Трансформаторная Подстанция	7,5	10,0	48	3,05	41,74	Сэндвич панель

Техническое описание отдельных частей строения
(подвалов, полуподвалов, мезонинов, мансард)

Наименование и назначение отдельных частей строения	Заглубление спланированной поверхности земли до пола подвала	Описание элементов					
		стены	перекрытия	полы	внутренняя отделка	крыша	дополнительные устройства
1	2	3	4	5	6	7	8

Техническое описание нежилых пристроек к основному строению

Наименование конструктивных элементов		Техническое описание конструктивных элементов
1		2
Фундамент		
Стены и перегородки		
Крыша		
Полы		
Перекрытия		
Проемы	окна	
	двери	
Отделочные работы	внутренние	
	наружные	
Разные работы		
Итого:		
Фундамент		
Стены и перегородки		
Крыша		
Полы		
Перекрытия		
Проемы	окна	
	двери	
Отделочные работы	внутренние	

	наружные	
Разные работы		
Итого:		
Фундамент		
Стены и перегородки		
Крыша		
Полы		
Перекрытия		
Проемы	окна	
	двери	
Отделочные работы	внутренние	
	наружные	
Разные работы		
Итого:		

Исчисление площадей и объемов основной и отдельных частей строения
(подвалов, полуподвалов, мезонинов, мансард, крыш, пристроек и т.п.)

Наименование частей строения и пристроек	Формула для подсчета площадей по наружному обмеру	Площадь (м 2)	Высота (м)	Объем (м 3)	Наименование частей строения и пристроек	Формула для подсчета площадей по наружному обмеру	Площадь (м 2)	Высота (м)	Объем (м 3)
1	2	3	4	5	6	7	8	9	10

Заказчик: ***ТОО «Morrow Invest», Байтугулова Мадина Булаткызы***
фамилия, имя, отчество (при наличии), подпись руководителя Место печати (при наличии)

Авторский надзор: ***ТОО "ПроектМонтажИнжиниринг Астана", Зотов Владимир Ильич***
фамилия, имя, отчество (при наличии), подпись эксперта Место печати (при наличии)

Приложение 3 к акту приемки
объекта в эксплуатацию

Технические характеристики объекта (линии электропередач)

№ п/п	Наименование	Единица измерения	Количество
1	2	3	4
1	Воздушные ЛЭП низкого напряжения …	километр (далее – км)	
2	Воздушные ЛЭП Высокого напряжения 10 кВ	км	
3	Кабельные ЛЭП низкого напряжения …	км	
4	Кабельные ЛЭП высокого напряжения…	км	
5	Площадь опор	м 2	
6	Опоры:		
	1) металлические	штук (далее – шт)	
	2) деревянные с деревянными приставками	шт	
	3) деревянные с железобетонными приставками	шт	
	4) железобетонные	шт	
	5) тросовые подвесы	шт	
7	Провода:		
	1) медные	км	
	2) алюминиевые	км	
	3) сталеалюминевые	км	
8	Кронштейны для светильников:		
	1) железобетонные	шт	
	2) металлические	шт	20
9	Арматура уличного освещения:		
	1) светильники с лампами накаливания	шт	
	2) светильники с ртутными лампами	шт	
	3) светильники с светодиодными лампами	шт	20
10	Кабели:		
	1) марки АПвБбШвнг-LS напряжением -1кВ	км	5,09
	2) марки... напряжением...	км	
11	Муфты соединительные...	шт	
12	Муфты концевые	шт	78
13	Контуры заземления	шт	
14	Устройства грозозащиты	шт	
15	Дорожные покрытия кабельных сетей:		
	1) асфальтобетонные	м 2	2,83

	2) булыжные	м 2	-
	3) тротуары	м 2	2,6

Заказчик:

ТОО "MORROW Invest" Байтугулова Мадина Булатқызы

фамилия, имя, отчество (при наличии), подпись руководителя Место печати (при наличии)

Авторский надзор:

ТОО "ПроектМонтажИнжиниринг Астана" Зотов Владимир Ильич

фамилия, имя, отчество (при наличии), подпись руководителя Место печати (при наличии)

Приложение 12 к акту приемки
объекта в эксплуатацию

Технические характеристики объекта (зеленые насаждения)

№ п.п.	Наименование	Единица измерение	Количество	Примечание
1	2	3	4	5
1	Длина улицы	м	422,48	Общая длина проезжей части в территории.
2	В том числе озелененная часть	м2	2 954,67	Дворовая часть и наружная часть.
3	Средняя ширина проезда	м	7	
4	Общая площадь объекта (проезд, сквер, парк, бульвар)	м2	11 052,38	Территория по красной линии, без учета здания.
5	Под зелеными насаждениями, из них			
	под деревьями	м2	50	
	под кустарниками	м2	300	
	под цветниками	м2	-	
	под газонами	м2	1767	
	в т.ч. - обыкновенные	м2	1767	
	- партерные	м2	-	
	- луговые	м2	-	
6	Под замощением, из них			
	асфальтовое покрытие	м2	2 909,91	Ноябрь 2023г
	брусчатка	м2	3 876,25	Ноябрь 2023г
	Плитами (90х30 см)	м2	12	Ноябрь 2023г
	грунтовые улучшенные	м2	-	
	гравийное покрытие	м2	26	
7	Под строениями	м2	3743,52	
8	Под сооружениями	м2	84,54	
9	Под водоемами	м2	-	
10	Прочие (резиновая крошка)	м2	708,63	
11	деревья	шт	73	Высота 4-6м. Осенняя посадка.
12	кустарники	шт	1133	**Весенняя посадка (2024г).** -можжевельник казацкий (449 шт); - сосна горная (60 шт); -дерен белый (365 шт); -пузыреплодник (90 шт); -рябинник (743 шт); -спирея (1620 шт); -вейник (113 шт); -котовник (287 шт); -шалфей (275 шт); -гортензия (112 шт); -роза ругоза (190 шт);

				-ковыль (75 шт);
13	цветники	шт	-	
14	газоны	м2	1732,79	Посадка газона будет весной 2024г.
15	порода деревьев			**Осенняя посадка** Рябина 2шт; Яблоня 20шт; Черемуха обык. 8шт; Черемуха виргин. 7шт; Липа 36шт; Арония 47 шт; Сирень 52 шт; Миндаль 12шт; Кизильник 1022 шт.
16	возраст	год	От 1 года-до 10лет	

Заказчик: ***ТОО «MORROW Invest» Байтугулова Мадина Булаткызы***

фамилия, имя, отчество (при наличии), подпись руководителя Место печати (при наличии)

Авторский надзор: ***«ТОО "ПроектМонтажИнжиниринг Астана»***

Зотов Владимир Ильич

фамилия, имя, отчество (при наличии), подпись руководителя Место печати (при наличии)

Дендроплан М1:500

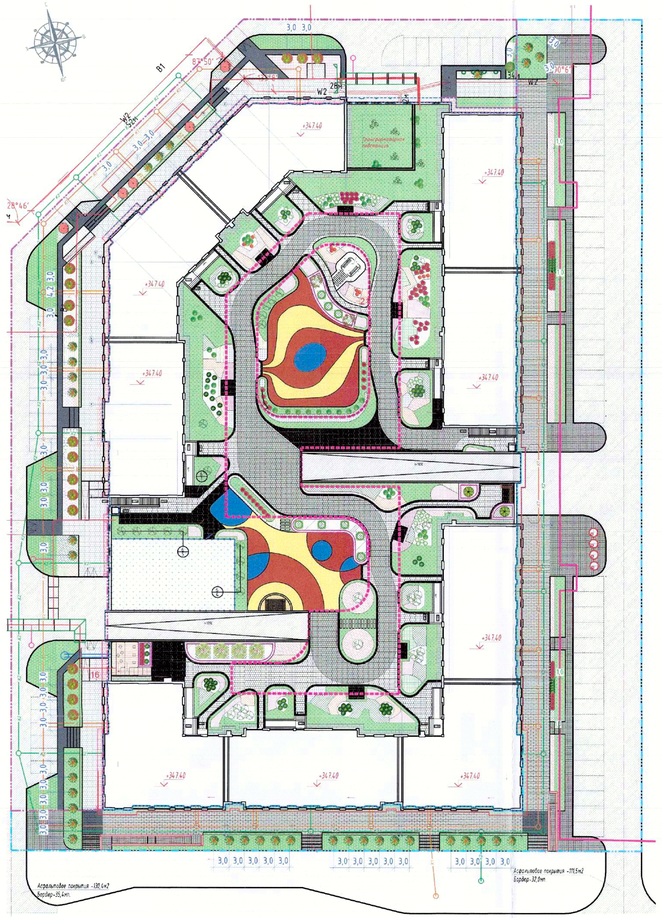

БУЛЬВАРНОЕ БЛАГОУСТРОЙСТВО (бул.)

СВОДНАЯ ВЕДОМОСТЬ ПРОЕЗДОВ ТРОТУАРОВ И ПЛОЩАДОК

Поз.	Условн. обознач.	Наименование	Тип	Площадь покрытия, м²	Примечание
1		Тротуарная плитка "Гала" (ПСБ-ГК-1.17) серый (бел)	1	382,3	Абзац
2		Тротуарная плитка "Гала 5 (1.17-10)", серый (бел)	2	6113,9(1,8м2-серый) 4373,2м2-(5, серый)	Абзац
3		Асфальтобетонное покрытие	3	1592,14	
4	—	—	—	—	—
5	—	—	—	—	—
6		Доборная тротуарная плитка "Гала 5 (10-10)", серый (бел)	6	18,31	Абзац
				ИТОГО:	11159,76

ВЕДОМОСТЬ ДРЕВЕСНО-КУСТАРНИКОВЫХ НАСАЖДЕНИЙ (отдельностоящие)

Поз.	Наименование породы и вида насаждения	Условн. обозначч.	Высота саженца (м)	Кол-во	Примечание
	Деревья				
2	Черемуха виргинская "Шуберт"(Prunus virginiana 'Shubert')		4-6	5	0,4-0,5 Д.Ж.С-0,2
3	Яблоня "Роял бьюти"(Malus 'Royal Beauty')		4-6	16	0,4-0,5 Д.Ж.С-0,2
5	Липа мелколистная		4-6	16	0,4-0,5 Д.Ж.С-0,2
			Итого:	37шт.	

ВЕДОМОСТЬ ДРЕВЕСНО-КУСТАРНИКОВЫХ НАСАЖДЕНИЙ (кобровая посадка)

Поз.	Наименование породы и вида насаждения	Условн. обозначч.	Высота саженца (м)	Кол-во	Примечание
	Кустарники(групповая посадка)				
1	Можжевельник казацкий Juniperus sabina 'Rockery Gem'		0,4-0,6	150(140шт.)	С5-С7 Д.Ж.С-0,2
2	Дерен "Элегантиссима"(Cornus alba 'Elegantissima')		0,5-0,6	77,11(28шт.)	С3 Д.Ж.С-0,2
3	Спирея (золотистая (GoldFlame)		0,6-0,8	31,5(126шт.)	С3 Д.Ж.С-0,2
4	-		-	-	-
5	Спирея серая "Грефшейн" (Spiraea cinerea 'Grefsheim')		0,4-0,6	21,12(86шт.)	С3 Д.Ж.С-0,2
6	Гортензия древовидная "Пинки-Винки" (Hydrangea arborescens 'Pinky Winky')		0,6-0,8	28,01(12шт.)	С5-С7 Д.Ж.С-0,2
7	Спирея (Little Princess)		0,6-0,8	19,01(7шт.)	С3 Д.Ж.С-0,2
8	Пихта корейская "Дарк Пейвмент"		0,6-0,8	47,71(90шт.)	С3 Д.Ж.С-0,2
9	Сосна горная Мугус Pinus mugo mugho		0,2-0,3	15,01(66шт.)	С5-С7 Д.Ж.С-0,2
	Многолетники				
10	Котовник Фассена Nepeta x faassenii		0,2-0,3	8,01(32шт.)	С1 Д.Ж.С-0,2
11	Кобрезия		0,2-0,3	18,01(75шт.)	С1 Д.Ж.С-0,2
18	Газон		-	162,58	из расчета 15 кг на 1 м.в.(включая грунт)
	Плодородный грунт Н=230мм				
	Полив из расчета 25-40 л/кв.м.				
	Внесение минеральных удобрений (азота-40 кг/га, фосфора - 40 кг/га, калия 40 кг/га)				
19	-		-	-	
	Плодородный грунт Н=230мм				
	Полив из расчета 25-40 л/кв.м.				
	Внесение минеральных удобрений (азота-40 кг/га, фосфора - 40 кг/га, калия 40 кг/га)				
20	Газон укрепленный решеткой (пожарный проезд)			326,23	
0	ИТОГО:			869,42	
	Плодородный грунт Н=230мм				
	Полив из расчета 25-40 л/кв.м.				
	Внесение минеральных удобрений (азота-40 кг/га, фосфора - 40 кг/га, калия 40 кг/га)				
0	С геотекстиля под посадку кустарников			0	333,83

ВНУТРИДВОРОВОЕ БЛАГОУСТРОЙСТВО

СВОДНАЯ ВЕДОМОСТЬ ПРОЕЗДОВ ТРОТУАРОВ И ПЛОЩАДОК

Условное обозначение	Наименование	№ типа покрытия	Ед. изм.	Кол-во	Примечание
	Асфальтобетонное покрытие	1	м²	448,51	
	Брусчатка КЛАССИКО " Аверс"	2	м²	5,16,9	Антрацитовый-серый (А-190)
	Брусчатка КЛАССИКО " Аверс"	3	м²	603,05	(Светло-серый (А-180)
	Брусчатка Сафи "Аверс"	4	м²	739,4	Серый (А-170)
	Тротуарные плиты 990х390мм	5	м²	12,0	PROFI А-190
	Искусственная трава	6	м²	396,0	
	Резиновая крошка	7	м²	908,63	Красный- 350,03 м2 (синий - 162,6 м2 желтый -296,0м2
	Щебеночное покрытие (фр. 5-20мм)	8	м²	26,0	
	Отмостка тип 4 плиты 900х300мм	9	м²	174,4	PROFI А-190
	Песок кварцевый перед	10	м²	15,0	
	ИТОГО:			3639,19	

ВЕДОМОСТЬ ДРЕВЕСНО-КУСТАРНИКОВЫХ НАСАЖДЕНИЙ (отдельностоящие)

Поз.	Условное обозначение	Наименование породы и вида насаждений	Высота	Кол-во	Примечание
		Деревья			
1	—	—	—	—	—
2		Черемуха обыкновенная	4-6	8	0,4х0,5 Д.Ж.С-0,2
3		Рябина обыкновенная	4-6	2	0,4х0,5 Д.Ж.С-0,2
4		Яблоня	4-6	4	0,4х0,5 Д.Ж.С-0,2
5		Черемуха Виргинская	4-6	2	0,4х0,5 Д.Ж.С-0,2
		ИТОГО:		16	
		Кустарники			
6		Рябина черноплодная	1,5-1,8	47	0,4х0,5 Д.Ж.С-0,2
7		Сирень обыкновенная	1,5-1,8	52	0,4х0,5 Д.Ж.С-0,2
8		Пузыреплодник калинолистный "Red Baron"	0,6-0,8	54	С4-С5 Д.Ж.С-0,2
9		Дерен белый	0,5-0,8	63	С4-С5 Д.Ж.С-0,2
10		Можжевельник казацкий	0,4-0,6	49	С4-С5 Д.Ж.С-0,2
11		Миндаль степной	0,6-0,8	12	С4-С5 Д.Ж.С-0,2
		ИТОГО:		269	
13		Геотекстиль(участки под кустами)		262,8	
14		Газон м2		1755,34	трудоемкость 20гр/м²
15		Плодородный грунт Н=200мм			
16		Полив из расчета 25-40 л/кв.м			
17		Внесение минеральных удобрений (азота-40 кг/га, фосфора - 40 кг/га, калия 40 кг/га)			
		ИТОГО:		1518,02	

ВЕДОМОСТЬ ДРЕВЕСНО-КУСТАРНИКОВЫХ НАСАЖДЕНИЙ (кобровая посадка)

Поз.	Условное обозначение	Наименование породы и вида насаждений	Высота	Кол-во	Примечание
1		Кизильник блестящий	0,6-0,8	215,4м²/ 1505,0шт.	С3 Д.Ж.С-0,2
2		Рябинник рябинолистный	0,4-0,6	94,7 м²/ 189шт.	С3 Д.Ж.С-0,2
3		Спирея японская "Литл принцесс"	0,2-0,3	122,3 м²/ 489,0шт.	С3 Д.Ж.С-0,2
4		Спирея японская "Голден принцесс"	0,2-0,3	162,7 м²/ 651,0шт.	С3 Д.Ж.С-0,2
5		Спирея березолистная	0,2-0,3	47,92 м²/ 192,0 шт.	С3 Д.Ж.С-0,2
6		Котовник	0,6-0,8	63,85м²/ 255,0 шт.	С1 Д.Ж.С-0,2
7		Шалфей		68,8м²/ 275,0 шт	С1 Д.Ж.С-0,2
8		Вейник остроцветковый	0,2-0,3	28,35 м²/ 113,0 шт.	С1 Д.Ж.С-0,2
		ИТОГО:		840,08м2	

НАРУЖНОЕ БЛАГОУСТРОЙСТВО

СВОДНАЯ ВЕДОМОСТЬ ПРОЕЗДОВ ТРОТУАРОВ И ПЛОЩАДОК

Условное обозначение	Наименование	№ типа покрытия	Ед. изм.	Кол-во	Примечание
	Асфальтобетонное покрытие	1	м²	2279,40	
	Брусчатка Микс S "Аверс" В том числе: - PROFI А-180 - PROFI А-170	2	м²	1698,9 (464,01А-180) 214,9(А-170)	PROFI А-180, А-170, раскладка вид 2
	Брусчатка Сафи "Аверс"	3	м²	682,0	PROFI А-170
	Брусчатка Микс S "Аверс"	4	м²	4,8	PROFI А-170
	Отмостка Брусчатка Микс S "Аверс" В том числе: PROFI А-180 PROFI А-170	5	м²	277,3 (98,6А-180 58,7А-170)	PROFI А-180, А-170, раскладка вид 2
	Отмостка Брусчатка Микс S "Аверс"	6	м²	1,65	PROFI А-170
	ИТОГО:			4.191,05	
	Асфальтобетонное покрытие	1	м²	242,0	Участок выезда с ул. Бурхан Жырау

ВЕДОМОСТЬ ДРЕВЕСНО-КУСТАРНИКОВЫХ НАСАЖДЕНИЙ (кобровая посадка)

Поз.	Условное обозначение	Наименование породы и вида насаждений	Высота	Кол-во	Примечание
1		Кизильник блестящий	0,6-0,8	4,36м²/ 15,0шт.	С3 Д.Ж.С-0,2
2		Рябинник рябинолистный	0,4-0,6	90,8м²/ 39,0шт.	С3 Д.Ж.С-0,2
		ИТОГО:		95,0м2	

ВЕДОМОСТЬ ДРЕВЕСНО-КУСТАРНИКОВЫХ НАСАЖДЕНИЙ (отдельностоящие)

Поз.	Условное обозначение	Наименование породы и вида насаждений	Высота	Кол-во	Примечание
1		Липа мелколистная	4-6	29	0,4х0,5 Д.Ж.С-0,2 шаг посадки -3м
		ИТОГО:		29	
		Кустарники			
6	—	—	—	—	—
7		Пузыреплодник калинолистный "Red Baron"	0,6-0,8	36	С4-С5 Д.Ж.С-0,2
8		Дерен белый	0,6-0,8	18	С4-С5 Д.Ж.С-0,2
		ИТОГО:		54	
13		Геотекстиль(участки под кустами)		24,0	
14		Газон м2		236,61	трудоемкость 20гр/м²
15		Газон укрепленный георешеткой м2		261,06	трудоемкость 20гр/м²
16		Плодородный грунт Н=200мм			
17		Полив из расчета 25-40 л/кв.м. Внесение минеральных удобрений (азота-40 кг/га, фосфора - 40 кг/га, калия 40 кг/га)			
18		ИТОГО:		501,65	

ТЕХНИКО-ЭКОНОМИЧЕСКИЕ ПОКАЗАТЕЛИ

Технико-экономические показатели по генплану (Общественное благоустройство по плите)

№ п/п	Наименование	Ед. изм	Количество	
			Площадь	%
1	Площадь проектируемого участка	м²	6242,38	100,0
2	Площадь застройки	м²	258,97	5
	В т. ч. крыльцо		155,1	
3	Площадь покрытия	м²	3638,19	57
4	Площадь озеленения	м²	2358,22	38

Технико-экономические показатели по генплану (наружное благоустройство)

№ п/п	Наименование	Ед. изм	Количество	
			Площадь	%
1	Площадь проектируемого участка	м²	4805,0	100,0
2	Площадь застройки ТБО и подземных стен	м²	27,5	0,2
3	Площадь покрытия	м²	4191,05	85
4	Площадь озеленения	м²	596,45	11

Технико-экономические показатели по генплану (бул. бульвар)

№ п/п	Наименование	Ед. изм	Количество	
			Площадь	%
1	Площадь проектируемого участка	м²	3587,16	100,0
2	Площадь застройки ТБО и подземных стен	м²	2,20	0
3	Площадь покрытия	м²	2735,94	76
4	Площадь озеленения	м²	849,42	24

1. Работы по озеленению производить по окончании строительства, прокладки инженерных сетей и вертикальной планировки территории.
2. Подготовка почвы (грунтов) под газон:
   - добавление растительного грунта - 20см;
   - внесение минеральных удобрений - 40г/м2;
   - посев семян газонных трав - 40г/м2.
3. Подготовку посадочных мест для деревьев с комом и кустарников производить:
   с заменой грунта 100%:
   -80% - технизированным способом;
   -20% - вручную.
4. Расстояние между деревьями при посадке - не более 3,0 метров,
   между кустарниками - 1-1,5 м
5. Посадку деревьев и кустарников вести на круп газона.
6. Посадку древесно-кустарниковых растений производить весной и осенью.
7. Количество деревьев принято по табл.1 ГНиП РК.3.01-02А:-20% влажность посадки
8. В жилой застройке 200 шт. на 1 га?
8. Экзамен брусчатки производить согласно рекомендациям производителя.
9. Экзамен брусчатки производить стоящим поддоном с подрезкой в местах примыкания к бортовому камню.
10. Перед укладкой добавить 19 % на подрезку.
11. Разбивку по цветам плашечки из резиновой крошки (цветовгамм) с полным расстановки игрового оборудования
12. Ритуалы из резиновой крошки подобрать с учетом визуальной замены в случае истирания поверхности.
13. В местах большой интенсивности нагрузки на покрытия (качели, карусели и прыгалочки с верхней, должен покрываться одним тоном, без стыков цветов В зоны тоже. Учитывать зоны проблем В случае корректировки рисунка.

Согласовано:
Заказчик: ТОО "MORROW"

Проектировщик:
ТОО "Проектно-конструкторский институт"
Шокеева А.М.

Изм.	Кол.уч.	Лист	№док.	Подпись	Дата
Проверил		Шаповалов			
Разработал		Бондаренко			

-ГП

Проект ландшафтного дизайна для жилого комплекса с проектным наименованием: «Многоквартирный жилой комплекс со встроенными помещениями и паркингом, г. Нур-Султан, район «Есиль», пр. пр. Туран, Очередь 6.
(Наружные сети и благоустройство)

стадия	лист	листов
РП		

Дендроплан М1:500

ТОО "AVD studio"

ТОО «International KS Group»
+7 775 315 96 05
+7 707 515 96 05
г. Астана, ул. Е 753, д. 5 кв. (офис) 443
ks.group.00@mail.ru

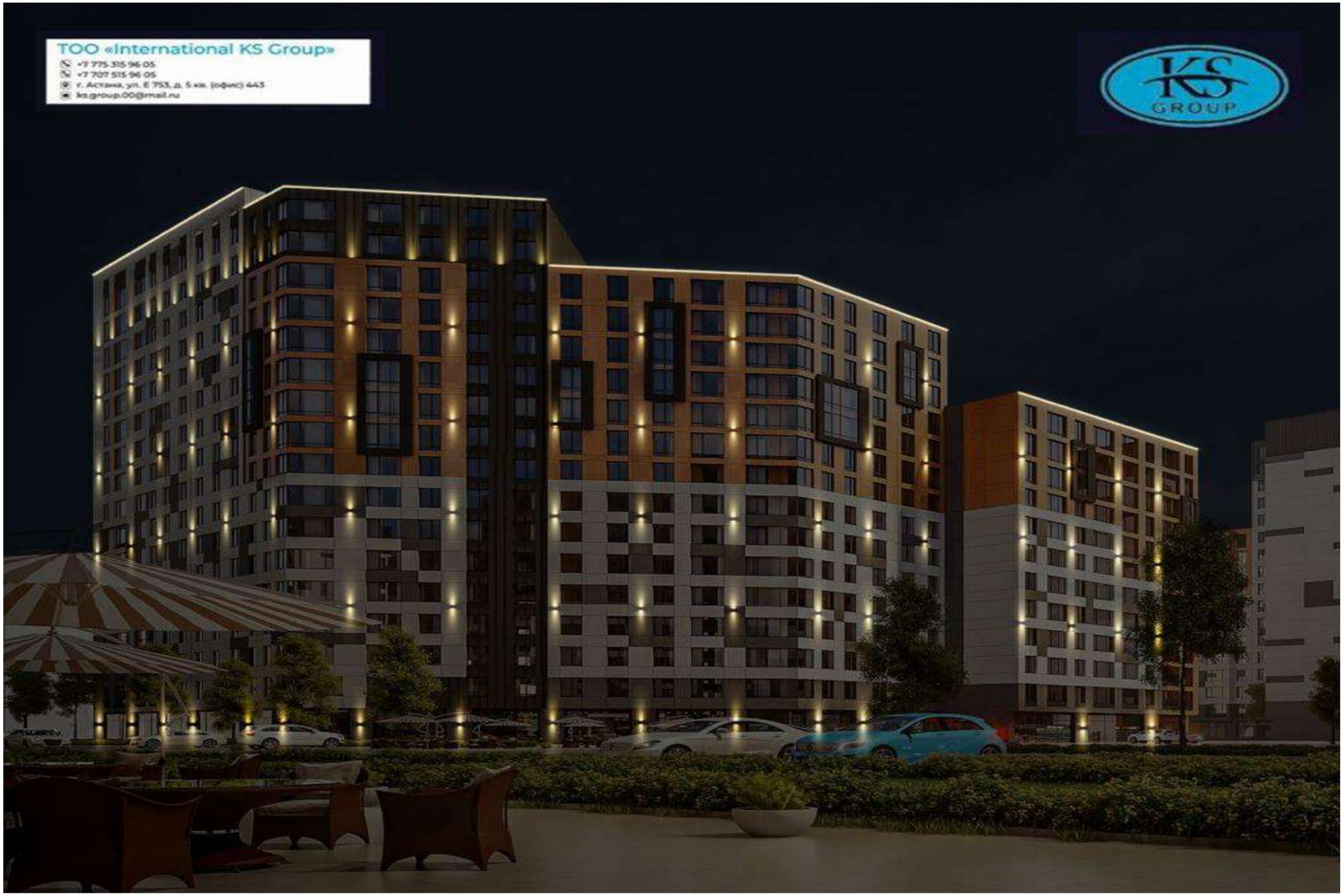

Схема блокировки

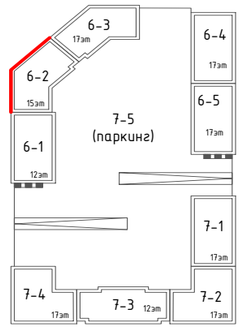

Светодиодный светильник KSI-FT10

-Мощность-10Вт.
-Световой поток -1000Lm
-Цветовая температура- 2700K-3000K
-Рабочее напряжение -DC24V
-Температура эксплуатации -40C-+50C
-Степень защиты-IP65

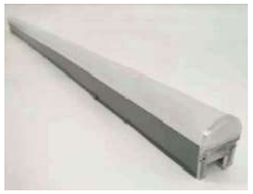

Светодиодный светильникSI-FB65.

-Мощность-2x6Вт.
-Световой поток -1200Lm
-Цветовая температура-
2700K-3000K
-Рабочее напряжение -AC220B
-Температура эксплуатации -40C-+50C
-Степень защиты-IP65

Светодиодный светильник KSI-FL09

-Мощность-12Вт.
-Световой поток -1200Lm
-Цветовая температура- 2700K-3000K
-Рабочее напряжение/Частота сети -AC220B V
-Температура эксплуатации -40C-+50C
-Степень защиты-IP65

Примечания:
Представленное оборудование освещения, указано предварительно, окончательное решение принять в стадии рабочего проекта.

						Многоквартирный жилой комплекс со встроенными помещениями и паркингом, г.Нур-Султан, район «Есиль» по пр. Туран. Очередь 6.(без наружных инженерных сетей и благоустройства)	Стадия	Лист	Листов
Изм.	К.уч.	Лист	Nдок	Подп.	Дата		ЭП		
Проверил									
Выполнил									

Приложение 13 к акту приемки
объекта в эксплуатацию

Технические характеристики объекта (сети, водоводы, коллекторы и тому подобное)

№ п/п	Наименование	Единицы измерения	Количество, протяженность	Примечание
1	*2*	*3*	*4*	*5*
Водопровод				
1	Водоводы (общая протяженность)	м		
	1) из полиэтиленовых труб	м	10	160x9,5
	2) из полиэтиленовых труб	м		
	3) из чугунных труб	м		
	4) из асбестоцементных труб	м		
	5) из железобетонных труб	м		
2	Магистральная сеть (общая протяженность)	м		
	1) из стальных труб	м		
	2) из чугунных труб	м		
	3) из асбестоцементных труб	м		
	4) из полиэтиленовых труб	м		
3	Распределительная сеть (общая протяженность)	м	-	
	1) из стальных труб	м		
	2) из чугунных труб	м		
	3) из асбестоцементных труб	м		
	4) из полиэтиленовых труб	м		
	5) из полиэтиленовых труб	м		
	6) из полиэтиленовых труб	м		
4	Прочие устройства			
	Водопроводный колодец	шт	1	2000
	Задвижка d-300	шт	1	
	" d-200	шт		
	" d-150	шт	2	
	" d-80	шт		
	Вентили d-25	шт		
	" d-	шт		
	" d-	шт		
	Кран d-	шт		
	" d-	шт		
	" d-	шт	-	

	Гидрант	шт	-		
	Водопроводный ввод	шт	1		
	Водоразборная колонка	шт			
	Стальной футляр	м			
	Питьевой фонтанчик	шт			
	Канализация				
1	Коллекторы (общая протяженность)	м			
	1) из керамических труб	м			
	2) из чугунных труб	м			
	3) из бетонных труб	м			
	4) из асбестоцементных труб	м			
	5) из железобетонных труб	м			
2	Канализационная сеть К1 и К2 (общая протяженность)	м	950		
	1) из полиэтиленовых труб К1	м	14	315	
	2) из полиэтиленовых труб К1	м	400	200	
	3) из полиэтиленовых труб К1	м	128	160/110	
	4) из полиэтиленовых труб К1	м			
	5) из стальных электросварных труб К2	м			
	6) из полиэтиленовых труб К2	м	10	400	
	7) из полиэтиленовых труб К2	м	382	315	
	8) из полиэтиленовых труб К2	м	12	200	
	9) из полиэтиленовых труб К2	м	84	160	
	10) из асбестоцементных труб	м			
3	Прочие устройства				
	1) Смотровой колодец	шт	18	К1 d-1000	
	2) Смотровой колодец	шт	4	К1 d-1500	
	3) Смотровой колодец	шт	13	К2 d-1000	
	4) Смотровой колодец	шт	1	К2 d-1500	
4	Выпуск	шт	28	К1-18, К2-10	

Заказчик: ***ТОО «Morrow Invest» Байтугулова Мадина Булатқызы***
фамилия, имя, отчество (при наличии), подпись руководителя Место печати (при наличии)

Авторский надзор: ***ТОО «ПроектМонтажИнжиниринг Астана» Зотов Владимир Ильич***
фамилия, имя, отчество (при наличии), подпись руководителя Место печати (при наличии)

Приложение 14 к акту приемк
объекта в эксплуатацию

форма

Технические характеристики объекта (тепловая трасса)

№ п/п	Наименование	Единицы измерения	Количество, протяженность	Примечание
1	Протяженность тепловой трассы	м	88.4	
	Протяженность воздушной прокладки:	м		
	1) на эстакадах	м		
	2) на скользящих опорах	м		
	Количество опор	шт		
	Протяженность подземной прокладки:	м	88.4	
	1) в проходных каналах	м		
	2) в непроходных каналах	м	46,5	d159x4,5/250-13.7 d133x4.5/225-11.5 d108x4/200-21.3
	3) бесканальная прокладка	м	41,9	d108x4/200-22.1 d133x4.5/225-19,9
2	Количество колодцев (камер)	шт	9	смотровой – 6 дренажный -3
3	Количество компенсаторов	шт		
4	Количество вводов	шт	3	
5	Количество задвижек	шт		

Горизонтальный разрез колодца (камеры)	Вертикальный разрез колодца (камеры)
Масштаб _____	Масштаб _____

Спецификация

№ п/п	Наименование	Марка	Материал	Диаметр (мм) (размеры)	Количество	Примечание

Схема привязки колодца (камеры) к постоянным точкам-ориентирам

Заказчик: ***ТОО «Morrow Invest» Байтугулова Мадина Булаткызы***

фамилия, имя, отчество (при наличии), подпись руководителя Место печати (при наличии)

Авторский надзор: ***ТОО «ПроектМонтажИнжиниринг Астана» Зотов Владимир Ильич***

фамилия, имя, отчество (при наличии), подпись руководителя Место печати (при наличии)

Приложение 16 к акту приемки
объекта в эксплуатацию

форма

Технические характеристики объекта (линии связи)

№ п/п	Наименование	Единицы измерения	Количество, протяженность
1	2	3	4
1	Воздушные линии связи, в том числе:	км	
	1) марка	км	
	2) марка	км	
	3) марка	км	
2	Кабельные линии связи, в том числе:	км	
	1) марка КС-ОКЛ-П-96-G.652.D-2027	км	-
	2) марка КС-ОКЛ-П-16-G.652.D-2027	км	-
	3) марка КС-ОКЛ-П-8-G.652.D	км	0,25
3	Опоры, в том числе:	шт	
	1) металлические	шт	
	2) деревянные	шт	
	3) анкерные	шт	
	4) железобетонные	шт	
	5) тросовые подвесы	шт	
4	Колодцы сетевые, в том числе:	шт	
	1) ККС 1	шт	6
	2) ККС 2	шт	
	3) ККС 3	шт	
	4) ККС 4	шт	
	5) ККС 5	шт	
5	Муфты соединительные	шт	
6	Коллекторы коммуникационные, в том числе:		
	1) керамические	км	
	2) бетонные	км	
	3) асбесто-цементные	км	
	4) пластмассовые	км	
7	НУП (необслуживаемые усилительные пункты)	шт	
8	Прочие устройства		

Горизонтальный разрез колодца

Масштаб _____

Вертикальный разрез колодца

Масштаб _____

Спецификация

№ п/п	Наименование	Марка	Материал	Диаметр (мм) (размеры)	Количество	Примечание

Горизонтальный разрез НУП

Масштаб _____

Вертикальный разрез НУП

Масштаб _____

Спецификация

№ п/п	Наименование	Марка	Единицы измерения	Материал	Количество (размеры)	Примечание

Схема привязки колодцев кабельной линии связи и НУП к постоянным точкам-ориентирам

Заказчик:

ТОО "MORROW Invest" Байтугулова Мадина Булаткызы

фамилия, имя, отчество (при наличии), подпись руководителя, Место печати (при наличии)

Авторский надзор:

ТОО "ПроектМонтажИнжиниринг Астана" Зотов Владимир Ильич

фамилия, имя, отчество (при наличии), подпись руководителя, Место печати (при наличии)

Пронумеровано и прошнуровано
на 158 листах
Подпись

КОГАМНЫҢ АСТАНА ҚАЛАСЫ БОЙЫНША ФИЛИАЛЫ 2

00225080 6758
Өтініш №

Тіркеу ісі №
Тіркелген күні 05.12.23
Орындау уақыты

21:335:098:954

Жылжымайтын мүлік объектісінің мекен-жайы
пр. Туран 9-55

Тіркеуші (маман)
Басқарма басшысы

00225080 6758
21:335:098:954
пр Туран, 55

КОГАМНЫҢ АСТАНА ҚАЛАСЫ БОЙЫНША ФИЛИАЛЫ 10

00225080 1664
05.12.2023
21:335:098:954
пр Туран 9/5

Тіркеуші (маман)
Басқарма басшысы

КОГАМНЫҢ АСТАНА ҚАЛАСЫ БОЙЫНША ФИЛИАЛЫ 8

00225080 8405
05.12.23г.
21:335:098:954:4
пр. Туран, 55/1

Себепова
Ахметжанов

Тіркеуші (маман)
Басқарма басшысы