ТС-ИНДУСТРИЯ

Жауапкершілігі шектеулі серіктестегі
БСН 030 640 007 083
Павлодар қ., Камзин көш., 51, 3 қабат
тел. 8-7182-61-41-10
e-mail: tsi-2003@mail.ru

Товарищество с ограниченной ответственностью
БИН 030 640 007 083
г. Павлодар, ул. Камзина, 51, 3 этаж
тел. 8-7182-61-41-10
e-mail: tsi-2003@mail.ru

Заказчик: ГУ «Городской отдел ЖКХ, ПТ и АД» г. Атырау

Рабочий проект

«Реконструкция автомобильной дороги в городе Атырау (по улице Бигельдинова)»

Том 1.1. Паспорт проекта

Директор ТОО «ТС-Индустрия» **Калиакпаров Д.Е.**

Главный инженер проекта **Абылгазинов Р.К.**

г. Павлодар 2020 г.

Паспорт проекта (рабочего проекта) на «Реконструкция автомобильной дороги в городе Атырау (по улице Бигельдинова)»

Заказчик: **ГУ "Отдел жилищно-коммунального хозяйства, пассажирского транспорта и автомобильных дорог г.Атырау** Разработчик: **ТОО "ТС-Индустрия"** Источник финансирования: **Государственный бюджет** Место расположения: **г. Атырау,** **Атырауской области**	Наименование проекта (рабочего проекта) **«Реконструкция автомобильной дороги в городе Атырау (по улице Бигельдинова)**	Исходные данные, в том числе: задание на проектирование, договор №28 от 11.02.2019г.; АПЗ №8027 от 05.05.2020г.; Постановление акимата города Атырау №676 от 26.03.2020г.

Эскизные графические материалы.

Ситуационный план.

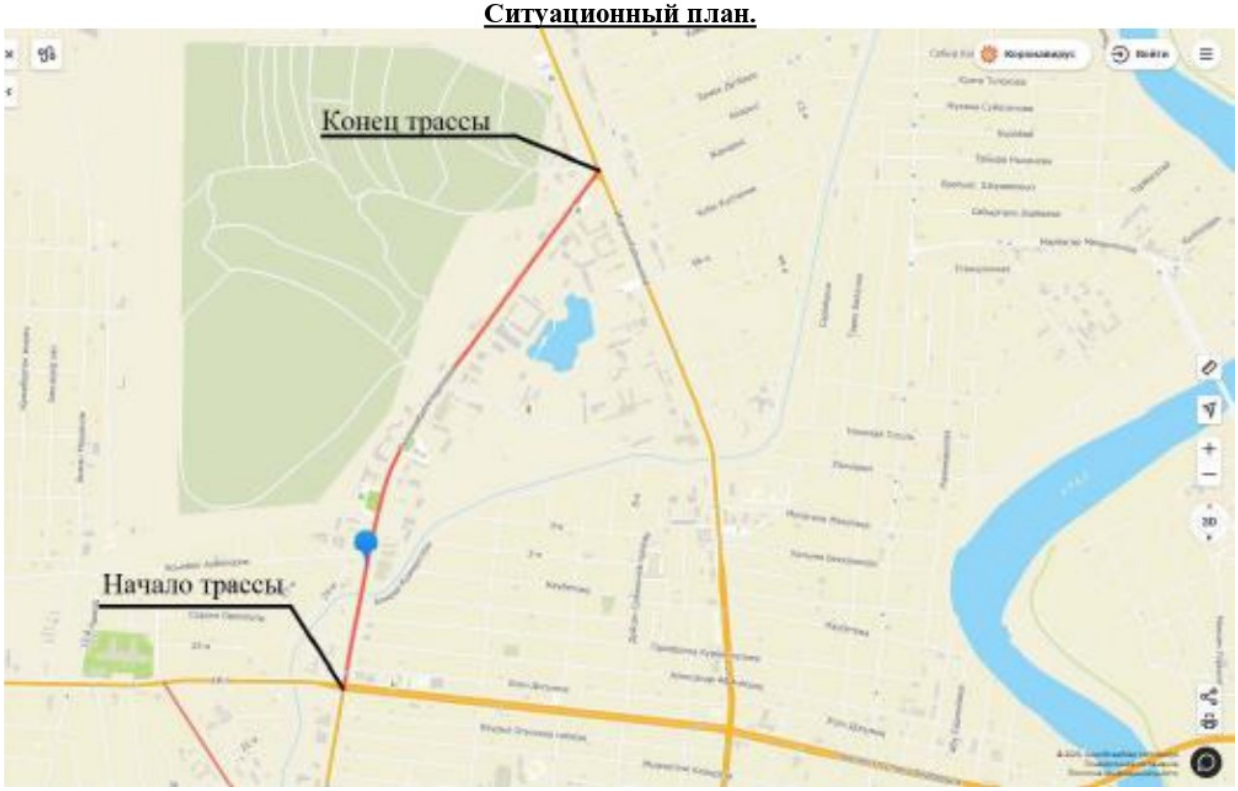

Технико-экономические показатели (в соответствующих единицах измерений).

Строительная длина (протяженность). - **1,863 км** Категория дороги - **Магистральные улицы районного значения: Транспортно-пешеходные.** Количество полос движения. – **4 шт.** Ширина проезжей части. - **14 м.** Поперечный уклон проезжей части – **15 %** Наибольший продольный уклон – **60%** Ширина пешеходной части тротуара **– 2,25м** Тип дорожной одежды. **Капитальный** Вид покрытия. **Усовершенствованный, асфальтобетонного покрытия**	Общая стоимость строительства в текущих ценах – 2023 г. – тыс. тенге В том числе СМР – тыс. тенге Оборудование и материалы: - тыс. тенге Прочие затраты: - тыс. тенге НДС: - тыс. тенге - Продолжительность строительства. **8 мес.** -Уровень ответственности**. Второй-нормальный**
Сведения о климатических, инженерно-геологических условиях района и площадки: Дорожно-климатическая зона – V Наиболее холодный месяц – январь, средняя температура – (-13°)С. Абсолютный минимум температуры воздуха – (-	**Дополнительные сведения, в т.ч.** **Состав проекта:** Том 1.1 Паспорт проекта Том 1.2 Пояснительная записка Том 2. Автомобильная дорога Том 2.1 Электроснабжение

45°)С. Наиболее жаркий месяц – июль, средняя температура – (+24°)С. Абсолютный максимум температуры воздуха – (+42°)С. Среднегодовая температура воздуха – (+6,3°)С. Климатические условия: по требованиям к дорожно-строительным материалам – умеренные. по требованиям к материалам для бетона – умеренные. Нормативная глубина промерзания грунта: **1,5 м** Среднегодовое количество осадков: **239 мм**	Том 2.2 Наружные сети связи Том 2.3 Наружный водопровод Том 2.4 Остановочные павильоны Том 3. Искусственные сооружения Том 4. Проект организация строительства Том 5. Сметная документация Том 6. Охрана окружающей среды
Директор ТОО "ТС-Ин	_____ Калиакпаров Д.Е.
ГИП	_____ Абылгазинов Р.К.