System of UGASK

Ежемесячный отчет. За июль 2018 года. (ШКОЛА)

Дата сдачи	02.08.2018 16:33:30
Объект	"Строительство школы в районе пересечения ул. Сейфуллина, Омарова и Сырдария в г. Астана. Наружные инженерные сети и благоустройство"
Заказчик	ГУ «Управление строительства и жилищной политики г. Астана»
Генеральный подрядчик	ТОО "ТМ Монтаж Н"
Проектировщик	ТОО "Компания "СТРОЙТЕКС" г. Алматы
Постановление акимата города Астаны	№197-1803 от 31 августа 2017 года
Заключение экспертизы	№03-0049/16 от 17.03.2016 г. Филиал РГП "Госэкспертиза" в г. Астана
Уведомление о начале деятельности по производству строительно монтажных работ	№KZ15REA00101091 от 09.07.2018 г., №KZ68REA00102077 от 18.07.2018 г.
Нормативный срок строительства	21
Планируемое завершение строительства	31.08.2019
Пункт мойки колес	Не соответствует СНиП рк 5.03-37-2005
Твердое покрытие внутриплощадочных проездов	Не соответствует СНиП рк 5.03-37-2005
Ограждение	Не соответствует СНиП рк 5.03-37-2005
Паспорт объекта	Не соответствует СНиП рк 5.03-37-2005
Готовность объекта в % соотношении на момент подачи отчетности(с указанием очереди, блока, пятна)	Общая готовность объекта - 13.86%, Блок №1 - 13%, Блок №2 - 22%, Блок №3 - 17%, Блок №4 - 7%, Блок №5 - 7%, Блок №6 - 9%,
Готовность фундамента в % соотношении на момент подачи отчетности	100

System of UGASK

Готовность каркаса в % соотношении на момент подачи отчетности	35.9
Готовность заполнения каркаса в % соотношении на момент подачи отчетности	5
Готовность кровли в % соотношении на момент подачи отчетности	0
Готовность инженерных сетей в % соотношении на момент подачи отчетности	0
Готовность отделочных работ в % соотношении на момент подачи отчетности	0
Готовность слаботочных систем в % соотношении на момент подачи отчетности	0
Готовность благоустройства в % соотношении на момент подачи отчетности	0
Оформление исполнительно-технической документации	Соответствует СН РК 1.03-00-2011 "Строительно производство. Организация строительства предприятий, зданий и сооружений"
Комментарий (Оформление исполнительно-технической документации)	
Устройство фундамента	
Устройство каркаса с заполнением	Выявлены в общем 8 шт нарушения по "Организации строительного производства" и по "Несущим и ограждающим конструкциям", из них устранено в указанные сроки 7 шт, 1 шт в процессе устранения. Нарушения заносятся в журнале технического надзора, незначительные т.е. не влияющие на несущую способность и эксплуатационные качества здания.
Устройство перекрытий	
Устройство кровли	

System of UGASK

Устройство инженерных сетей

В случае выдачи замечаний, либо предписаний указать сроки устранения	1 шт. замечания в процессе устранения до 05.07.2018 г.
При указании нарушений указать о степени риска	незначительное, т.е. не влияющее на несущую способность и эксплуатационные качества
ФИО эксперта	Оразалин Аскар Галимтаевич
Наименование организации	ТОО "D&J Emporio"
№ договора, либо приказ	Приказ №13-ОД от 02.07.2018
Контактный телефон	+77056450001

Копия акта ввода в эксплуатацию

Фотографии

System of UGASK

System of UGASK

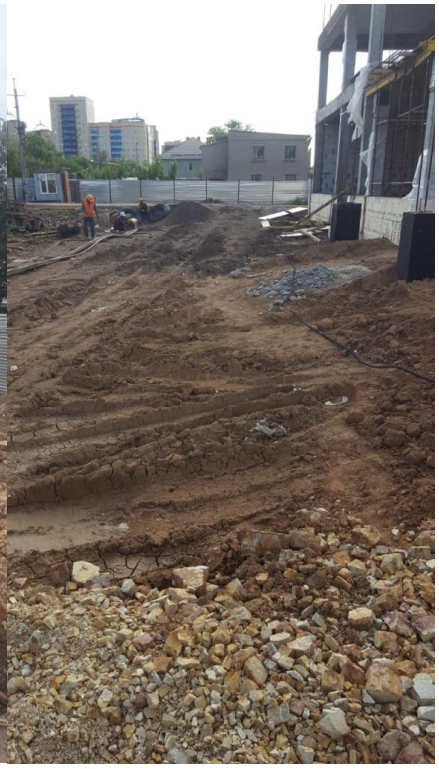

Информация о подписании

БИН

ИИН 870213350361

System of UGASK

EMAIL	
ФИО	ОРАЗАЛИН АСКАР ГАЛИМТАЕВИЧ
Организация	